



O B Č I N A
SLOVENSKA BISTRICA
O b č i n s k i s v e t

2. redna seja Občinskega sveta
dne 14. februarja 2019

Gradivo za 15. točko dnevnega reda

ZADEVA: Premožnjske zadeve

c/ predlog za vpis zaznambe grajeno javno dobro

Poročevalka: Janja Tkavc Smogavec, vodja Oddelka za splošne in pravne zadeve



O B Č I N A
SLOVENSKA BISTRICA

O b č i n s k a u p r a v a
Oddelek za splošne in pravne zadeve

Kolodvorska ulica10, 2310 Slovenska Bistrica

telefon: h.c. + 386 2 / 843 28 00, 843 28 10 **fax:** + 386 2 / 81 81 141 **e-mail:** obcina@slov-bistrica.si
uradna spletna stran <http://www.slovenska-bistrica.si>

Številka: 478-

Datum:29.1.2019

O B Č I N A
SLOVENSKA BISTRICA
O b č i n s k i s v e t

ZADEVA: PREMOŽENJSKE ZADEVE

- c) Predlog za vpis zaznambe grajeno javno dobro za nepremičninah parc. št. 104/4, k.o. 741 – Bukovec, parc. št. 104/6, k.o. 741 – Bukovec, parc. št. 353, k.o. 741 – Bukovec, parc. št. 355, k.o. 741 – Bukovec, parc. št. 361/4, k.o. 741 – Bukovec, parc. št. 222/2, k.o. 746 – Šentovec, parc. št. 109/10, k.o. 756 – Zgornja Ložnica, parc. št. 109/11, k.o. 756 – Zgornja Ložnica

I. PREDLAGATELJ

Župan dr. Ivan ŽAGAR

II. DELOVNO TELO, PRISTOJNO ZA OBRAVNAVO

Odbor za gospodarstvo in proračun

III. VRSTA POSTOPKA

Enofazni

IV. PRAVNE PODLAGE ZA SPREJEM:

- Stvarnopravni zakonik (Uradni list RS, št. 87/02 in 91/13);
- Zakon o javnih financah (Uradni list RS, št. 11/11-UPB4, 14/13, 101/13, 55/15 – ZFisP, 96/15 – ZIPRS1617 in 13/18);
- Zakon o stvarnem premoženju države in samoupravnih lokalnih skupnosti (Uradni list RS št. 11/18 in 79/18);
- Uredba o stvarnem premoženju države in samoupravnih lokalnih skupnostih (Uradni list RS, št. 31/18);
- Zakon o urejanju prostora (Uradni list RS, št. 61/17);

- Zakon o lokalni samoupravi (Uradni list RS, št. 94/07 – uradno prečiščeno besedilo, 76/08, 79/09, 51/10, 40/12 – ZUJF, 14/15 – ZUUJFO, 11/18 – ZSPDSLS-1 in 30/18);
- Statut občine Slovenska Bistrica (Uradni list RS št. 55/10).

V. NAMEN, CILJI SPREJEMA

Podatki o nepremičninah:

- parc. št. 104/4, k.o. 741 – Bukovec: 15 m², vknjižena lastninska pravica na Občino Slovenska Bistrica, vrsta rabe: cesta;
- parc. št. 104/6, k.o. 741 – Bukovec: 104 m², vknjižena lastninska pravica na Občino Slovenska Bistrica, vrsta rabe: cesta;
- parc. št. 353, k.o. 741 – Bukovec: 17.349 m², vknjižena lastninska pravica na Občino Slovenska Bistrica, vrsta rabe: cesta;
- parc. št. 355, k.o. 741 – Bukovec: 928 m², vknjižena lastninska pravica na Občino Slovenska Bistrica, vrsta rabe: cesta;
- parc. št. 361/4, k.o. 741 – Bukovec: 1.767 m², vknjižena lastninska pravica na Občino Slovenska Bistrica, vrsta rabe: cesta;
- parc. št. 222/2, k.o. 746 – Šentovec: 370 m², vknjižena lastninska pravica na Občino Slovenska Bistrica, vrsta rabe: cesta;
- parc. št. 109/10, k.o. 756 – Zgornja Ložnica: 642 m², vknjižena lastninska pravica na Občino Slovenska Bistrica, vrsta rabe: cesta;
- parc. št. 109/11, k.o. 756 – Zgornja Ložnica: 26 m², vknjižena lastninska pravica na Občino Slovenska Bistrica, vrsta rabe: cesta.

V zemljiški knjigi je na navedenih zemljiščih vknjižena lastninska pravica na Občino Slovenska Bistrica, na katerih poteka cesta. Zaradi formalne ureditve statusa grajenega javnega dobra lokalnega pomena – občinska cesta je potrebno vpisati zaznambo grajeno javno dobro lokalnega pomena – občinska cesta.

Prikaz situacij je razviden iz orto foto posnetkov, ki so v prilogi.

Na podlagi tega sklepa bo Občinska uprava občine Slovenska Bistrica izdala ustrezno odločbo v skladu z Zakonom o urejanju prostora (Uradni list RS, št. 61/17), na podlagi katere se bo izvršil vpis v zemljiško knjigo na predmetnih nepremičninah.

VI. FINANČNE POSLEDICE

Sprejetje predlaganega sklepa nima neposrednih finančnih posledic za občinski proračun.

VII. PREDLOG SKLEPA

Občinskemu svetu predlagamo, da obravnava predloženo gradivo, o njem razpravlja ter sprejme naslednji

SKLEP

I.

S tem sklepom se vzpostavlja status grajeno javno dobro lokalnega pomena – občinska cesta na nepremičninah:

- parc. št. 104/4, k.o. 741 – Bukovec: 15 m², vknjižena lastninska pravica na Občino Slovenska Bistrica, vrsta rabe: cesta;
- parc. št. 104/6, k.o. 741 – Bukovec: 104 m², vknjižena lastninska pravica na Občino Slovenska Bistrica, vrsta rabe: cesta;
- parc. št. 353, k.o. 741 – Bukovec: 17.349 m², vknjižena lastninska pravica na Občino Slovenska Bistrica, vrsta rabe: cesta;
- parc. št. 355, k.o. 741 – Bukovec: 928 m², vknjižena lastninska pravica na Občino Slovenska Bistrica, vrsta rabe: cesta;
- parc. št. 361/4, k.o. 741 – Bukovec: 1.767 m², vknjižena lastninska pravica na Občino Slovenska Bistrica, vrsta rabe: cesta;
- parc. št. 222/2, k.o. 746 – Šentovec: 370 m², vknjižena lastninska pravica na Občino Slovenska Bistrica, vrsta rabe: cesta;
- parc. št. 109/10, k.o. 756 – Zgornja Ložnica: 642 m², vknjižena lastninska pravica na Občino Slovenska Bistrica, vrsta rabe: cesta;
- parc. št. 109/11, k.o. 756 – Zgornja Ložnica: 26 m², vknjižena lastninska pravica na Občino Slovenska Bistrica, vrsta rabe: cesta.

Nepremičnine pridobijo omejitev oziroma zaznambo grajeno javno dobro lokalnega pomena – občinska cesta.

II.

Ta sklep začne veljati naslednji dan po objavi v Uradnem listu Republike Slovenije.

S spoštovanjem.

Janja TKAVC SMOGAVEC
vodja oddelka
za splošne in pravne zadeve

Priloge:

grafična podlaga (8x)

Za etni prikaz

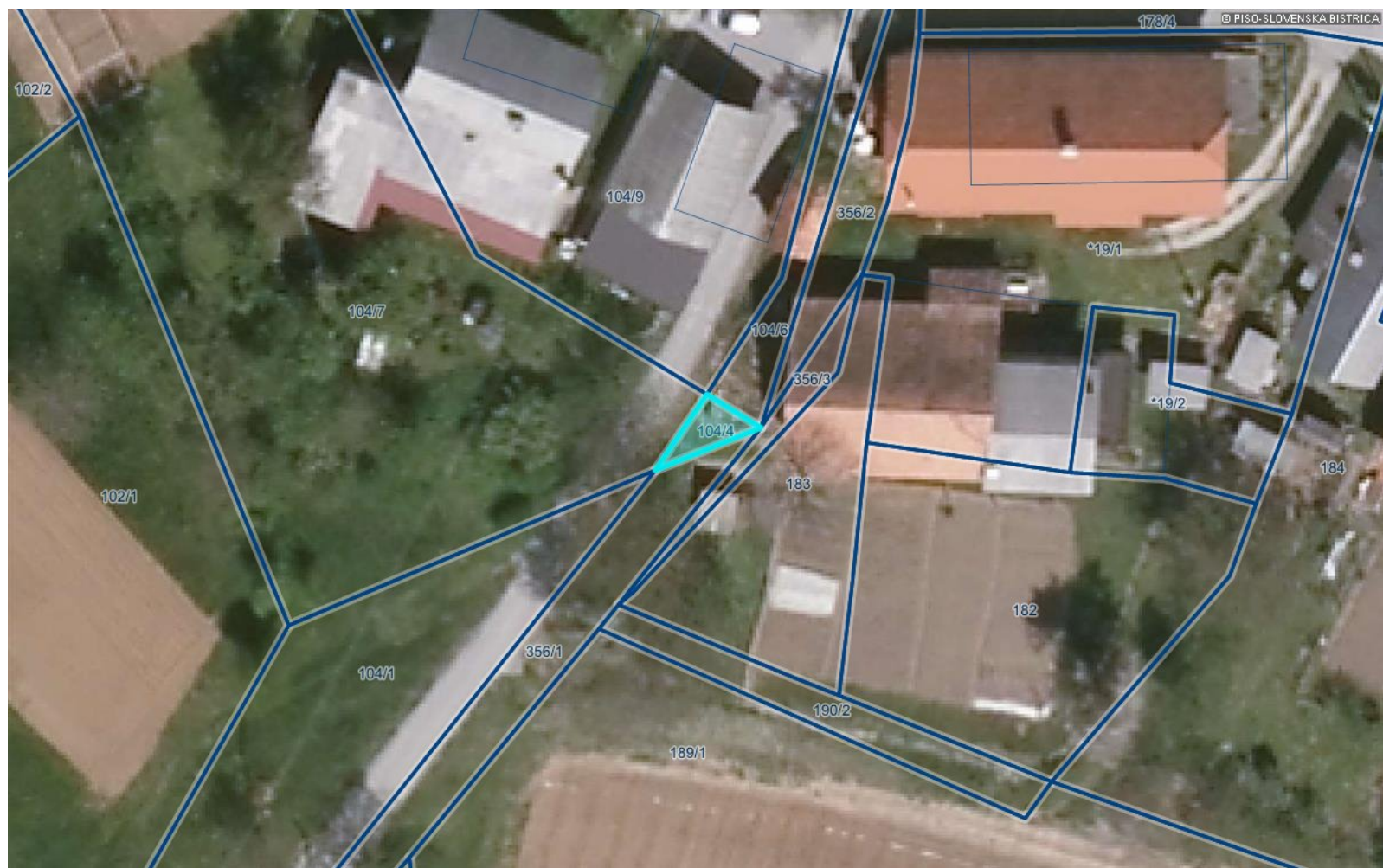

LEGENDA:

Parcele



St.

0  20 m

0  10 cm

merilo 1: 473

referen na linija

OZNA ENA PARCELA: katastrska ob ina: 741-BUKOVEC, parcela: 104/4

Za etni prikaz

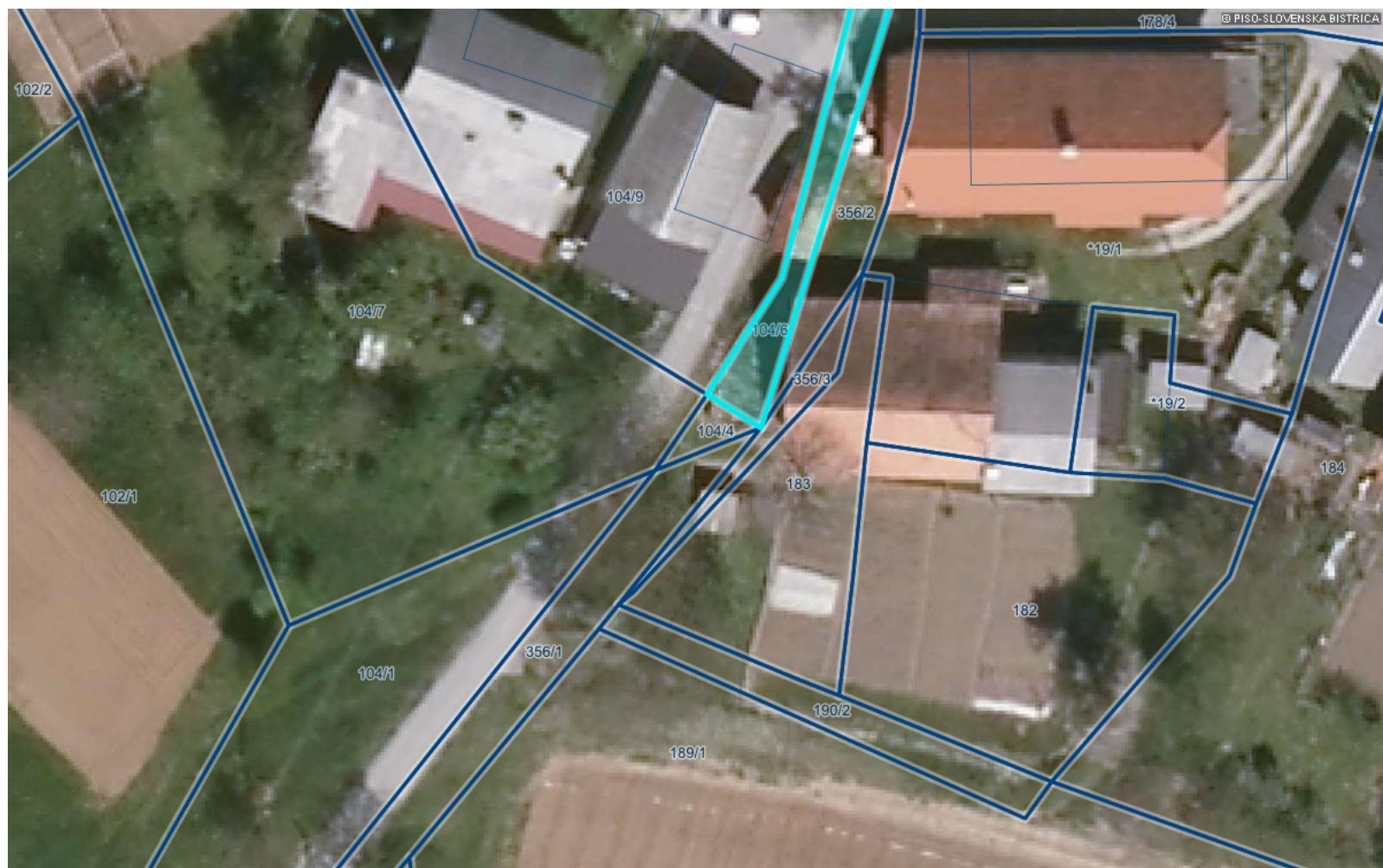

LEGENDA:

Parcele



St.

0  20 m

0  10 cm

merilo 1: 473

referen na linija

OZNA ENA PARCELA: katastrska ob ina: 741-BUKOVEC, parcela: 104/6

Za etni prikaz



0 500 m
merilo 1: 15120

0 10 cm
referen na linija

OZNA ENA PARCELA: katastrska ob ina: 741-BUKOVEC, parcela: 353

Za etni prikaz



LEGENDA:

Parcele



0 200 m

merilo 1: 7560

0 10 cm

referen na linija

OZNA ENA PARCELA: katastrska ob ina: 741-BUKOVEC, parcela: 355

Za etni prikaz

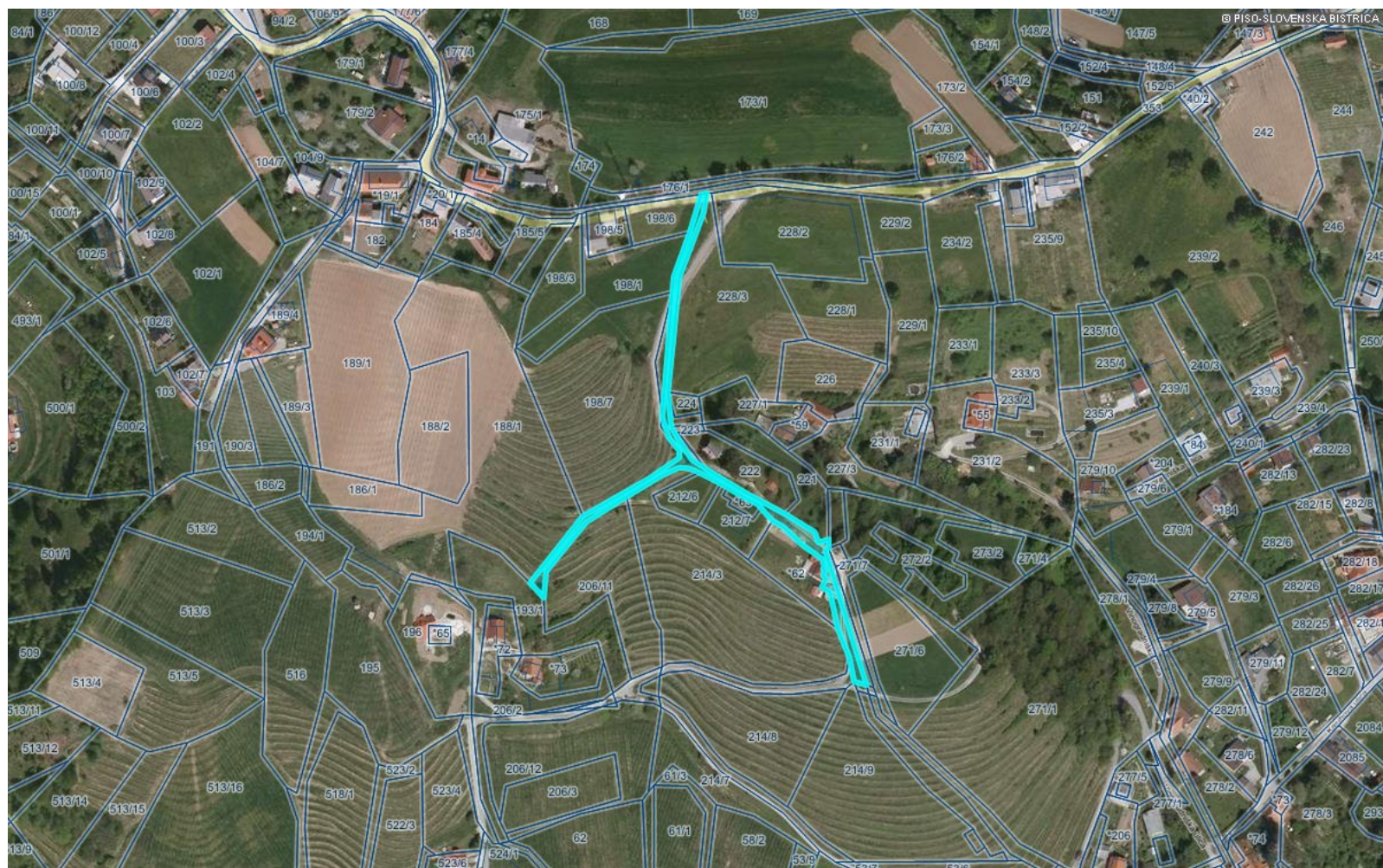

LEGENDA:

Parcele



St.

0 200 m

0 10 cm

merilo 1: 3780

referen na linija

OZNA ENA PARCELA: katastrska ob ina: 741-BUKOVEC, parcela: 361/4

Za etni prikaz



LEGENDA:

Parcele



St.

0 100 m

0 10 cm

merilo 1: 1890

referen na linija

OZNA ENA PARCELA: katastrska ob ina: 746-ŠENTOVEC, parcela: 222/2

Za etni prikaz

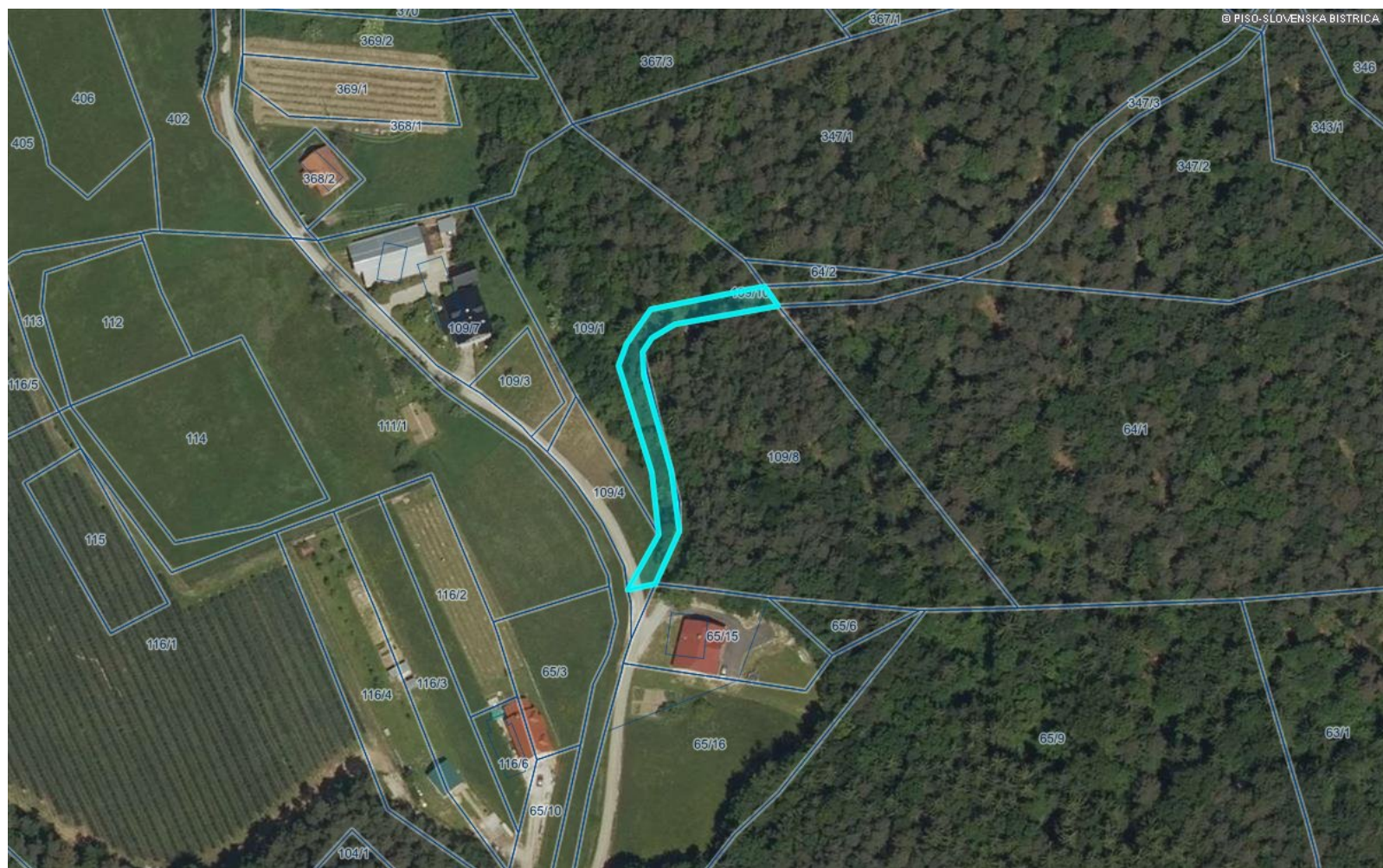

LEGENDA:

Parcele



St.

0 100 m

0 10 cm

merilo 1: 1890

referen na linija

OZNA ENA PARCELA: katastrska ob ina: 756-ZGORNJA LOŽNICA, parcela: 109/10

Za etni prikaz

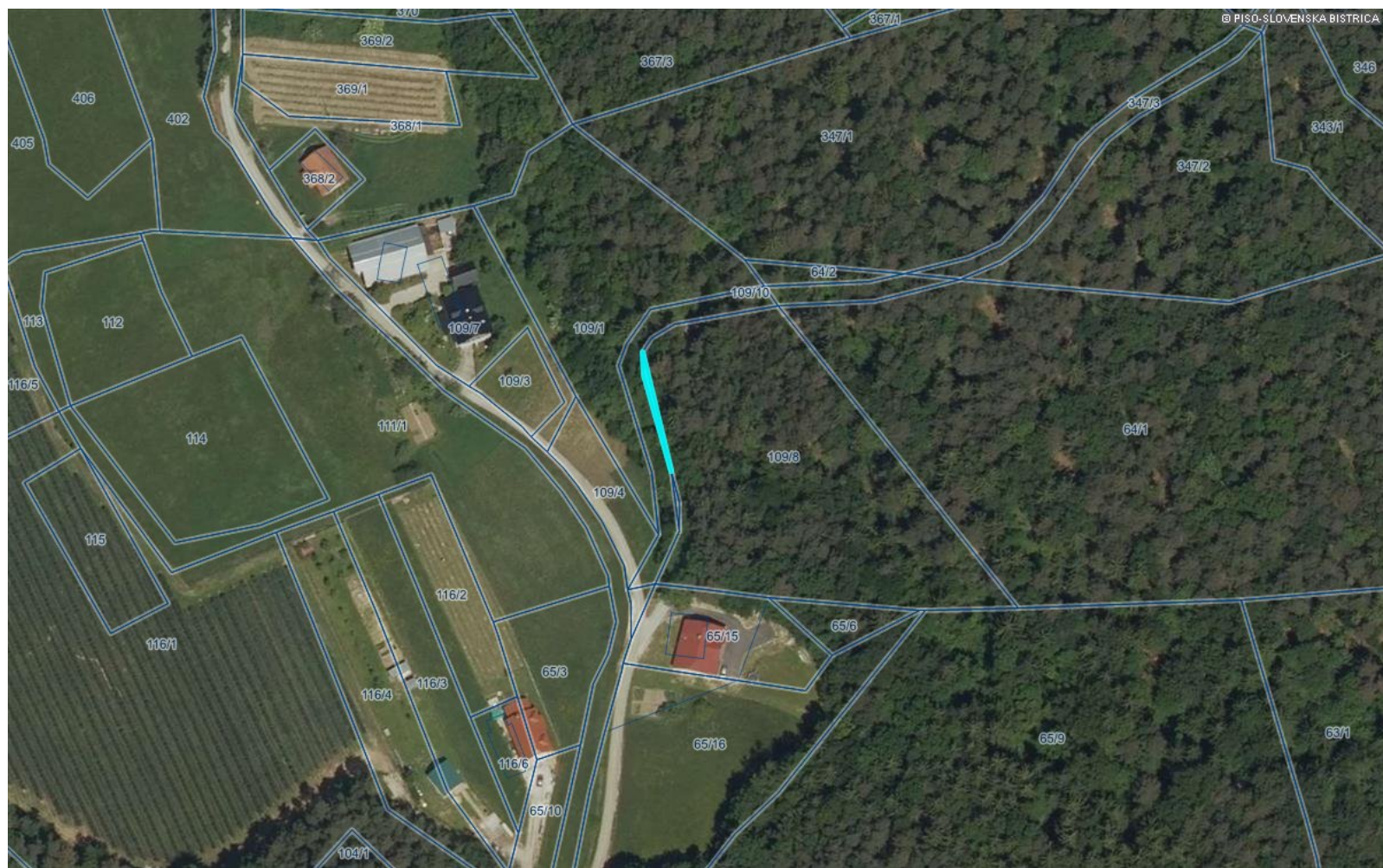

LEGENDA:

Parcele



St.

0 100 m

0 10 cm

merilo 1: 1890

referen na linija

OZNA ENA PARCELA: katastrska ob ina: 756-ZGORNJA LOŽNICA, parcela: 109/11