



Sprememba Odloka o kategorizaciji občinskih cest

OBČINA ZAGORJE OB SAVI

TerraGIS d.o.o. | Cesta na Brdo 85, Ljubljana

29.4.2021

Vsebina

1.	Uvod	2
2.	Obrazložitev sprememb	2
2.1.	Predlogi za novo kategorizacijo občinskih javnih cest	3
2.2.	Spremembe pri kategorizaciji obstoječe kategoriziranih cest	19
2.2.1.	Uskladitev kategorizacije cest z dejanskim stanjem potekov cest v naravi	19
2.2.2.	Krajšanje kategorizacije cest.....	36
2.2.3.	Podaljšanje kategorizacije cest	42
2.2.4.	Ukinitev kategorizacije cest.....	48
2.2.5.	Sprememba oštevilčenja že kategorizirane ceste.....	49
2.3.	Ostale uskladitve kategorizacije cest	52
3.	Sprememba dolžin mejnih odsekov	53
3.1.	Občina Zagorje ob Savi in Občina Lukovica	53
3.2.	Občina Zagorje ob Savi in Občina Trbovlje	54
4.	Neskladja	55
4.1.	Neskladja v dolžinah odsekov med trenutno veljavnim Odlokom in slojem osi cest v Zbirnem katastru GJI	55
5.	Predlog Odloka o spremembah Odloka o kategorizaciji občinskih cest v Občini Zagorje ob Savi	56
6.	Zaključek	70

1. Uvod

Na podlagi določil *Zakona o cestah* (Uradni list RS, št. 109/10, 48/12, 36/14 - odl. US, 46/15 in 10/18) morajo občine kot upravljalci občinskih cest voditi evidence o občinskih cestah in objektih na njih. Skladno s predpisi *Pravilnika o načinu označevanja javnih cest in o evidencah o javnih cestah in objektih na njih* (Uradni list RS, št. 49/97, 2/04 in 109/10–ZCes-1) in *Uredbe o merilih za kategorizacijo javnih cest* (Uradni list RS, št. 49/97 in 113/09 in 109/10–ZCes-1) so morale občine po uveljavitvi zakonodaje pripraviti Odlok o kategorizaciji občinskih cest (v nadaljevanju: Odlok).

Če občina želi spremeniti veljavni Odlok o kategorizaciji občinskih cest, mora na Direkcijo Republike Slovenije za infrastrukturo (v nadaljevanju: DRSI) oddati vlogo za spremembo kategorizacije občinskih cest. V primeru negativnega odgovora DRSI, mora občina odpraviti ugotovljena neskladja in ponovno poslati usklajeno in dopolnjeno vlogo v obravnavo DRSI. Ko občina prejme pozitivno mnenje DRSI, predlagane spremembe obravnava občinski svet. Po sprejemu odloka na občinskem svetu občina objavi spremembe Odloka v uradnem glasilu. Občina nato uskladi podatke z banko cestnih podatkov in prične s postopkom spremembe občinskega cestnega omrežja v Zbirnem katastru GJI na GURS ter uredi dejansko rabo občinskih cest.

2. Obrazložitev sprememb

Zaradi neusklajenosti veljavnega občinskega odloka, potekov občinskih cest v sloju Zbirnega katastra gospodarske javne infrastrukture in stanja v naravi, se v občini Zagorje ob Savi uskladi Odlok o kategorizaciji občinskih cest z digitalnimi osmi cest.

Občina Zagorje ob Savi predlaga novo kategorizacijo 53-ih občinskih cest. Zaradi ureditve poteka javnih poti glede na dejanski potek cest v naravi, se spremenijo tudi stične točke med različnimi upravljalci cest – Direkcijo RS za infrastrukturo, Zavodom za gozdove Slovenije in Občinami Trbovlje, Tabor in Litija. V predlogu Odloka o spremembah Odloka o kategorizaciji občinskih cest v Občini Zagorje ob Savi so se z Odloki sosednjih Občin uskladile dolžine mejnih odsekov.

V fazi usklajevanja osi občinskih cest z dejanskim stanjem se je potek osi nekaterih odsekov spremenil, zato so pri primerjavi starega in novega stanja potekov osi cest na določenih delih opazna odstopanja, ki so prikazana v nadaljevanju.

2.1. Predlogi za novo kategorizacijo občinskih javnih cest



LC 480062 (LC SPODNJE IZLAKE-RC)

V Spodnjih Izlakah se kategorizira nova lokalna cesta, ki predstavlja povezavo med LC 480061 in R1-1218.

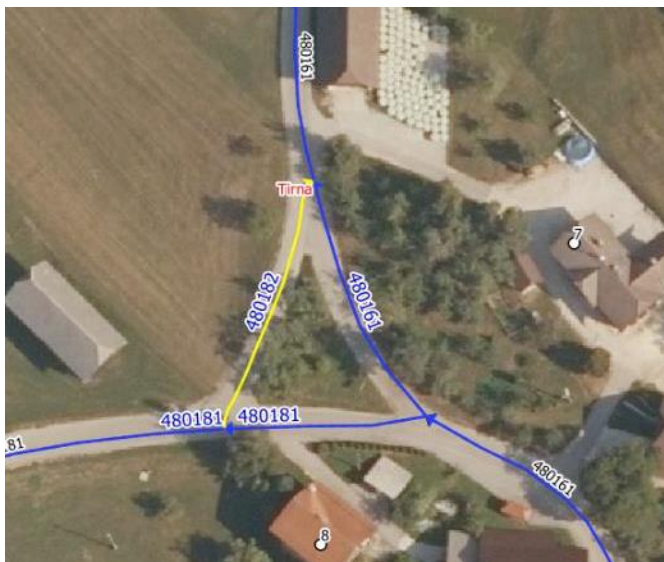

LC 480182 (LC TIRNA-LC ROVIŠČE)

V naselju Tirna se v križišču lokalnih cest 480161 in 480181 kategorizira nov krak, ki ga prebivalci redno uporabljajo za prehajanje med lokalnima cestama.



JP 980183 (POKOPALIŠČE ČEMŠENIK)

V naselju Čemšenik se do objekta s HŠ 7 za potrebe župnišča in pokopališča kategorizira nova javna pot.



JP 980442 (ODCEP ZNOJILE 9)

Kategorizira se nova javna pot, ki predstavlja dostop do stanovanjskega objekta s HŠ 9 in 9a.

Tu poteka del GC 045513, zato Občina Zagorje ob Savi z Zavodom za gozdove Slovenije sklene dogovor o prevzemu upravljanja dela ceste do objekta s HŠ 9 in 9a.

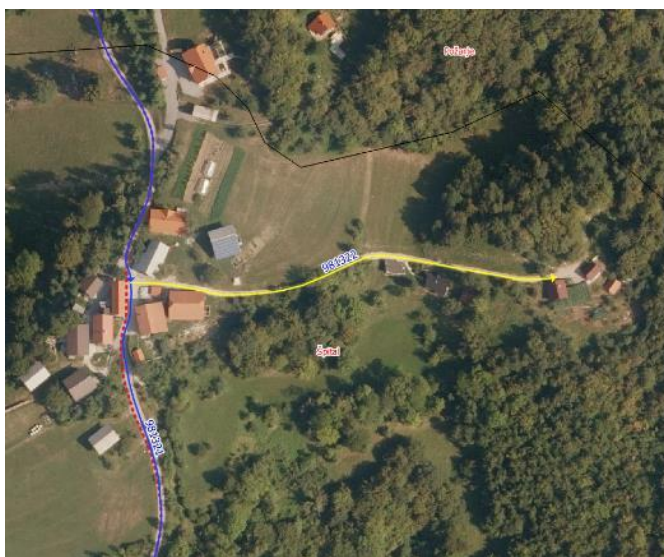

JP 981322 (ŠPITAL 6)

V naselju Špital se do stanovanjskih objektov s HŠ 5 in 6 po odmerjeni cestni parceli kategorizira nova javna pot.



JP 981481 (JESENOVO 14C)

V naselju Jesenovo se do stanovanjskih objektov s HŠ 14B in 14C po odmerjeni cestni parceli kategorizira nova javna pot.



JP 981862 (MLINŠE 33A)

V naselju Mlinše se kategorizira nova javna pot, ki predstavlja dostop do stanovanjskih objektov s HŠ 29A, 32, 32A, 33, 33A in 42.

Predlog nove kategorizacije se pripne na R2-1217, zato se določi nova stična točka med občinskimi in državnimi cestami.

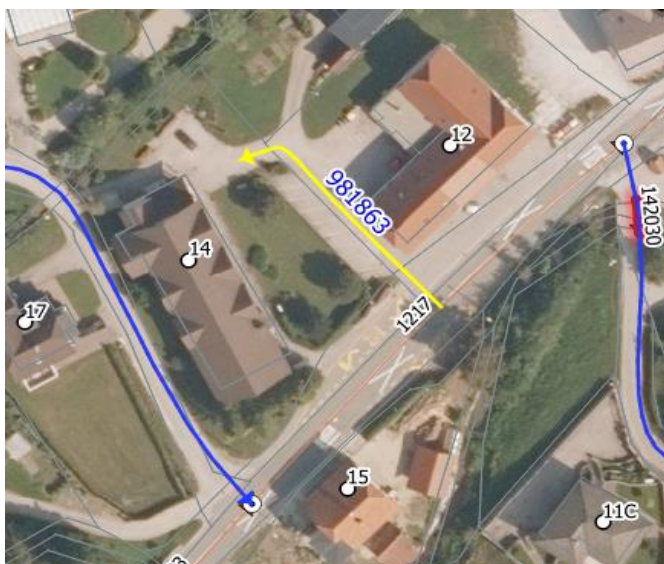

JP 981863 (MLINŠE 14 - ŠOLA)

V naselju Mlinše se kategorizira nova javna pot, ki predstavlja dostop do podružnične šole.

Predlog nove kategorizacije se pripne na R2-1217, zato se določi nova stična točka med občinskimi in državnimi cestami.



JP 981943 (KOLOVRAT - POKOPALIŠČE)

V naselju Kolovrat se do pokopališča kategorizira nova javna pot.

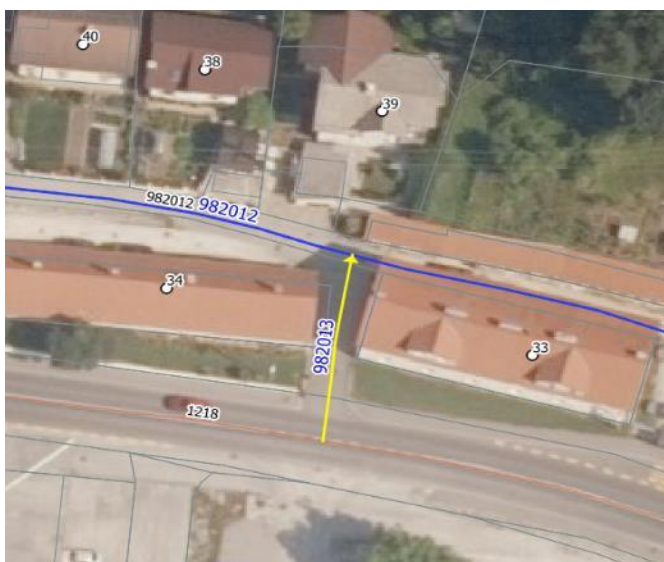

JP 982013 (RC-PODVINE 33)

Kategorizira se nova javna pot, ki povezuje državno cesto R1-1218 z občinsko cesto 982012. Pri tem se določi nova stična točka med državnimi in občinskimi cestami.



JP 982054 (VZLETIŠČE RUARDI)

Od lokalne ceste do vzletišča Ruardi se za potrebe vzletišča kategorizira nova javna pot.

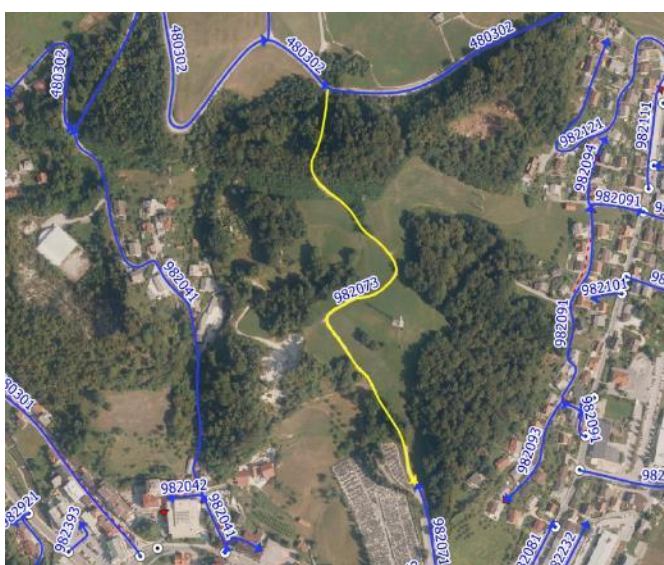

JP 982073 (RUARDI - POKOPALIŠČE)

Kategorizira se nova javna pot, ki predstavlja povezavo med lokalno cesto in pokopališčem. Predlog novo kategorizirane ceste je namenjen predvsem razbremenitvi prometa 1. novembra in se bo po potrebi zapiral za javni promet osebnih vozil ali določal za enosmerni režim vožnje.

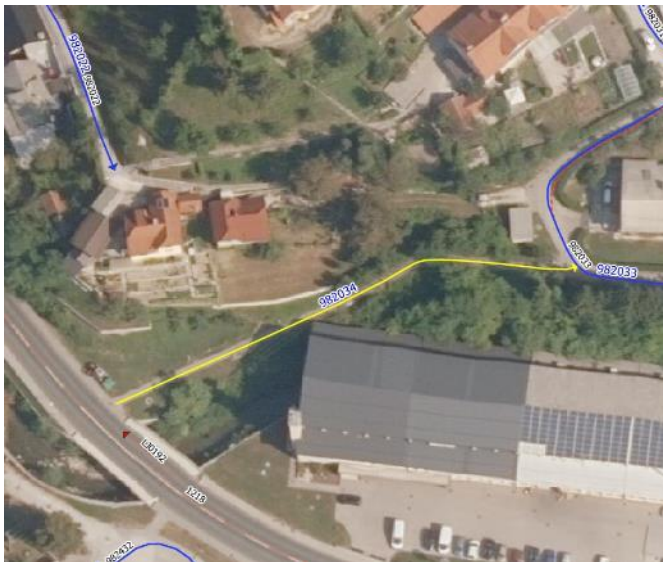

JP 982034 (PEŠPOT PODVINE)

Kategorizira se nova javna pot, namenjena pešcem, ki je asfaltirana in jo Občina Zagorje ob Savi redno vzdržuje.

Lastnika zemljišč po katerih poteka predlog nove kategorizacije sta Republika Slovenija in Občina Zagorje ob Savi.



JP 982122 (PEŠPOT PINTARJEVA-OIC SELO)

V obrtni coni se kategorizira nova javna pot, namenjeno pešcem, ki jo Občina Zagorje ob Savi redno vzdržuje.



JP 982132 (OBRTNA CONA SELO)

V obrtni coni se kategorizira nova javna pot, ki predstavlja dovoz do obrtne cone, parcel in objektov določenih z OPPN načrtom.

Ker je cesta še v fazi gradnje, se os zariše po odmerjeni cestni parceli.



JP 982153, JP 982154, JP 982155 (FARČNIKOVA KOLONIJA)

V Farčnikovi koloniji se kategorizirajo tri javne poti, ki predstavljajo dostop do stanovanjskih objektov s HŠ 43-48.

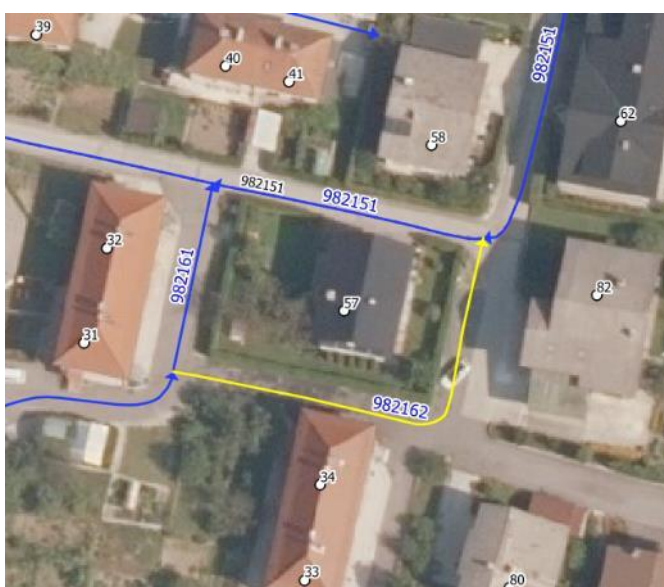

JP 982162 (ODSEK FARČNIKOVA 82)

Kategorizira se nova javna pot, ki predstavlja dostop do HŠ 33, 34, 59, 80 in 82.

Lastnik zemljišč, po katerih poteka predlog nove kategorizacije je Občina Zagorje ob Savi.



JP 982173 (PEŠPOT OB BARTECU)

Kategorizira se nova javna pot za pešce, ki je delno asfaltirana jo Občina Zagorje ob Savi redno vzdržuje.

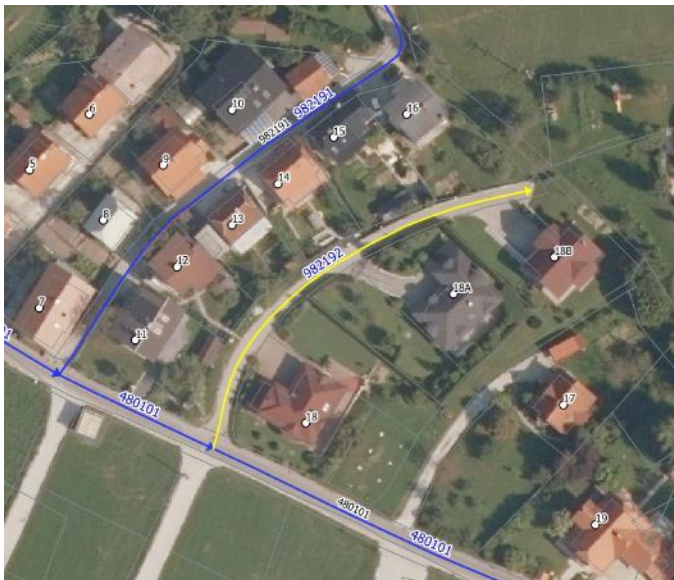

JP 982192 (SELO PRI ZAGORJU 18B)

Z namenom vzpostavitve dostopa do objektov s HŠ 18, 18a in 18b se v naselju Selo pri Zagorju po odmerjeni cestni parceli kategorizira nova javna pot.



JP 982234 (ODCEP VRTEC SMRKCI)

Kategorizira se nova javna pot, ki se uporablja za dostop do Vrta Smrkci in osnovne šole.



JP 982235 (PEŠPOT VRTEC SMRKCI)

Pri Vrtcu Smrkci se kategorizira nova javna pot, namenjena pešcem. Pot je asfaltirana in jo Občina Zagorje ob Savi redno vzdržuje.

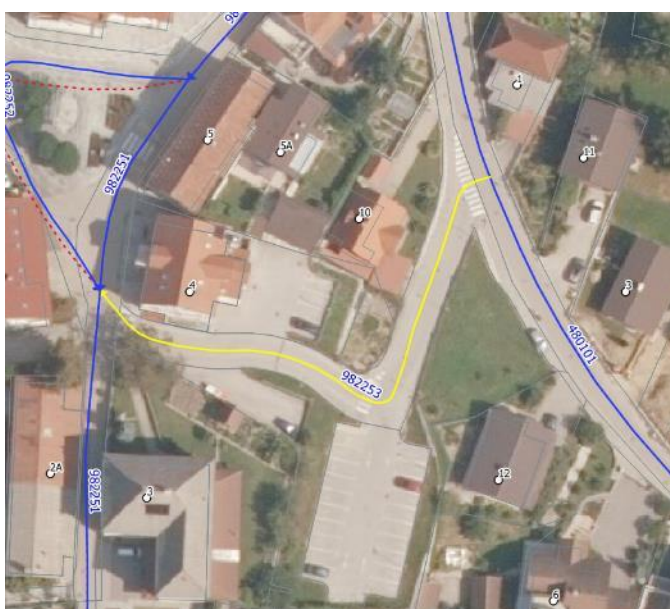

JP 982253 (TRBOVELJSKA-OŠ GRUM)

Kategorizira se nova javna pot, ki povezuje Cankarjev trg s Trboveljsko cesto, z novo kategorizacijo se vzpostavi dostop do dveh večjih parkirišč in objekta s HŠ 4.



JP 982369 (MARNOVA U. 36)

Na Marnovi ulici se z namenom vzpostavitve dostopa do objektov s HŠ 33-36 kategorizira nova javna pot.

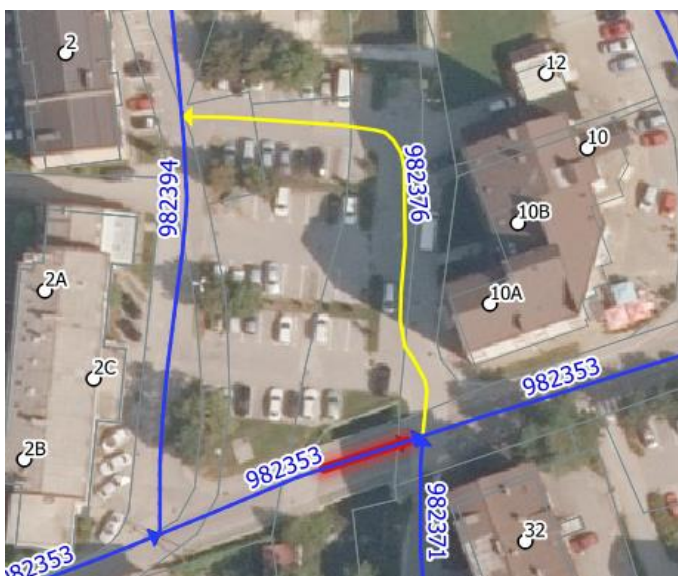

JP 982376 (POLJE 10A - C. 20 JUL. 2)

Kategorizira se nova javna pot skozi parkirišče v blokovskem naselju.



JP 982385 (DOLENJA VAS 24)

V Dolenji vasi se kategorizira nova javna pot, ki predstavlja dostop do objektov s HŠ 22-24.



JP 982405 (PREČNA POT 26)

Kategorizira se nova javna pot, ki predstavlja dostop do objektov s HŠ 20-26.



JP 982433 (ODCEP RE OLEA)

Kategorizira se nova javna pot, ki predstavlja dostop do javnega občinskega raziskovalnega objekta.



JP 982434 (RR CENTER)

Z namenom vzpostavitve dostopa do Regionalnega centra za razvoj se kategorizira nova javna pot.

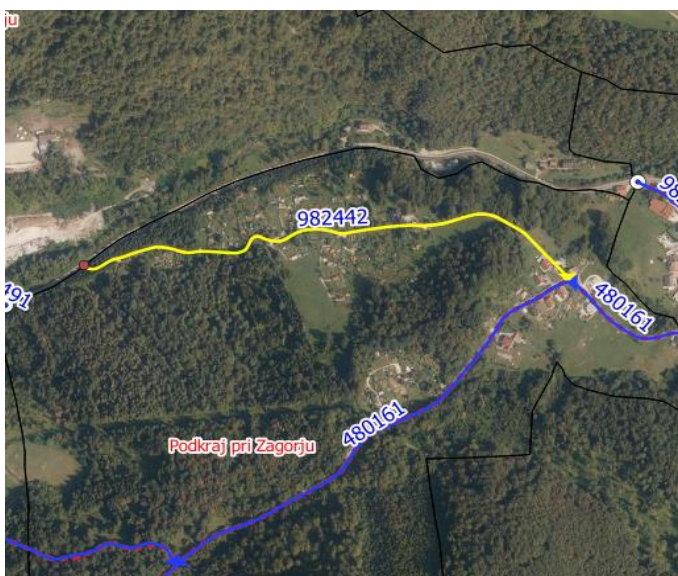

JP 982442 (KISOVEC - PODKRAJ)

Kategorizira se nova javna pot, ki povezuje regionalno cesto I. reda Izlake-Zagorje z lokalno cesto Zagorje-Vidrga. Pri tem se določi nova stična točka med občinsko in državno cesto.



**JP 982504, JP 982505, JP 982506
(OIC LOKE-LOKE)**

V Obrtno-industrijski coni Loke se kategorizirata dve novi javni poti, ostalim se smiselno uredijo poteki. JP 982504 se spremeni potek tako, da se zaključi na JP 982505, njenemu nekdanjemu koncu se določi nova cifra odseka 982505.



**JP 982532 (126) in JP 982533
(NASELJE NA ŠAHTU)**

V naselju Na Šahtu se kategorizirata novi javni poti, ki predstavljata dostop do več stanovanjskih objektov (s HŠ 17-30).

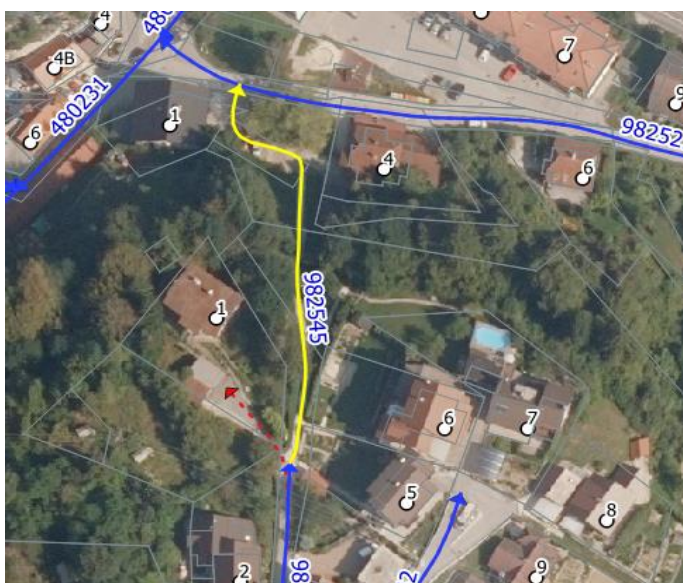

**JP 982545 (PEŠPOT NA ŠAHTU -
PETELINKARJEVA C.)**

Kategorizira se nova javna pot za pešce, ki predstavlja povezavo med Naseljem na Šahtu in Petelinkarjevo cesto. Občina Zagorje ob Savi cesto redno vzdržuje.



JP 982507 (IGRIŠČE ČEBINOV TRAVNIK)

Kategorizira se nova javna pot za pešce in kolesarje, ki predstavlja povezavo OIC Loke s Kisovcem in glavnim otroškim igriščem. Občina Zagorje ob Savi jo redno vzdržuje.



JP 982595 (TRG POHORSKEGA BATALJONA 24)

Kategorizira se nova javna pot, ki predstavlja dostop do Kulturnega centra Kisovec in navezavo na šolsko pot do osnovne šole Kisovec.



JP 982594 (PEŠPOT POŠTA KISOVEC-PARK)

Kategorizira se nova javna pot za pešce, ki predstavlja povezavo med Trgom Pohorskega bataljona in Borovniškimi naseljem.

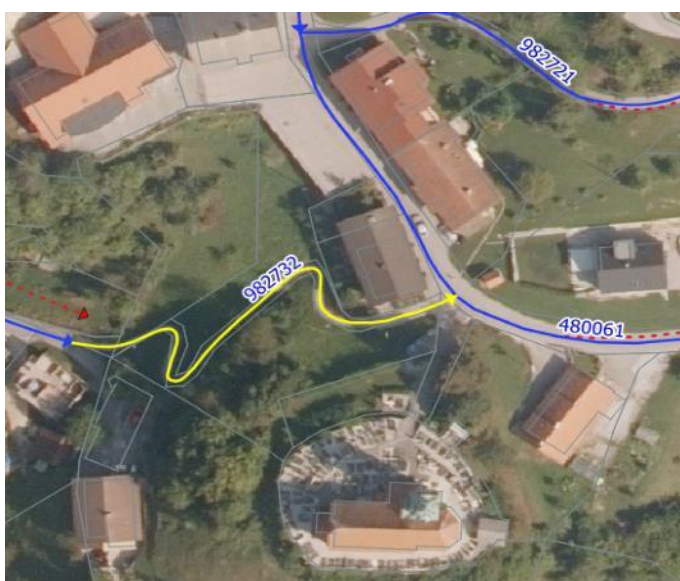

JP 982732 (PEŠPOT CERKEV IZLAKE)

Kategorizira se nova javna pot za pešce, ki vodi iz Izlak do Cerkve Svetega Jurija. Pot je asfaltirana in jo Občina Zagorje ob Savi redno vzdržuje.



JP 982845 (PODLIPOVICA 21A-RC)

V Podlipovici se kategorizira nova javna pot, ki predstavlja dostop do objektov s HŠ 20-22. Predlog osi novo kategorizirane ceste se pripne na že obstoječo stično točko na R1-1227.



JP 982921 (PREČNA POT-CESTA ZMAGE 16)

Od Prečne poti proti Cesti zmage se kategorizira nova javna pot 982921, ki je namenjena dostopu do HŠ 1-3 in 16, 18, 20, 22, 24 ter 26.

Parcele, po katerih poteka novo kategorizirana pot so v lasti Občine Zagorje ob Savi in Republike Slovenije oziroma imajo zaznambo javnega dobra.



JP 982922 (MOST CESTA ZMAGE 24-KROŽIŠČE)

Kategorizira se nova javna pot, ki predstavlja povezavo med novo kategorizirano JP 982921 in JP 982392.

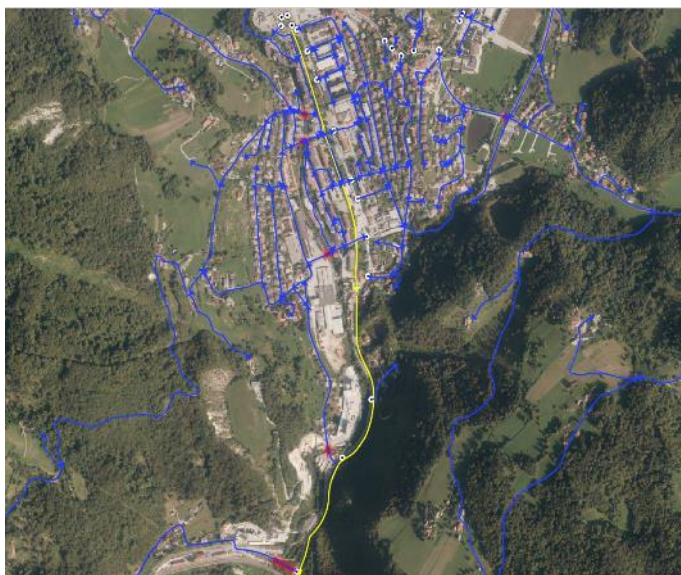

KJ 998101, KJ 998102, KJ 998103, KJ 998104, KJ 998105, KJ 998106 (KOLESARSKA POT ZAGORJE-ŽEL.POST.)

Med mestom Zagorje ob Savi in železniško postajo se kategorizira nova javna pot za kolesarje.

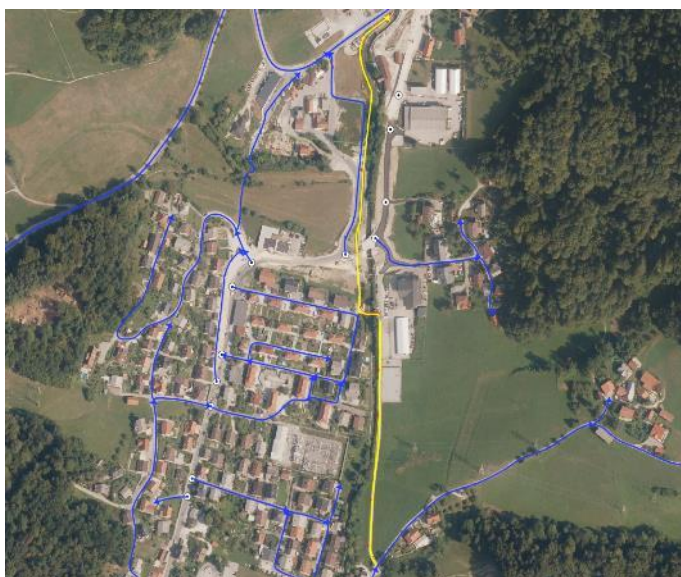

KJ 998111 in KJ 998112 (KOLESARSKA POT SELO-OBRтна CONA SELO)

Med naseljem Selo in obrtno cono se kategorizira nova javna pot za kolesarje.

Del kolesarske poti v obrtni coni je še v fazi gradnje, zato se potek osi zariše po odmerjenih cestnih parcelah.

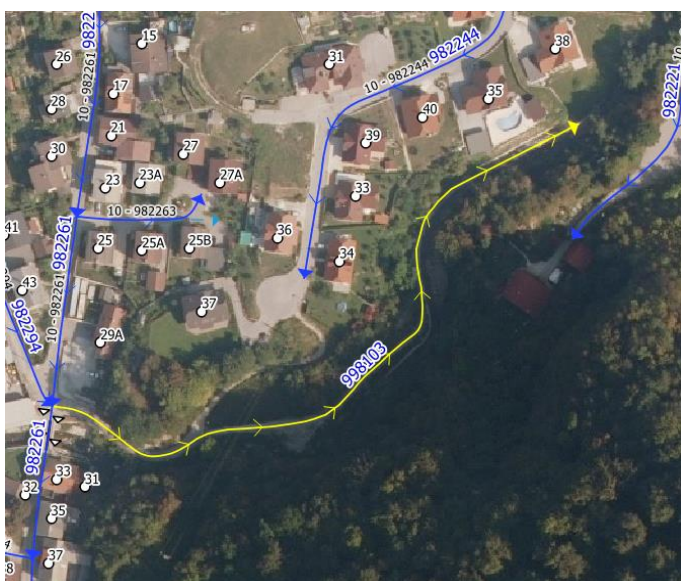

KJ 998121 (KOLESARSKA POT PREŠERNOVA CESTA - RIBNIK)

Iz Prešernove ceste se do objekta s HŠ 38 kategorizira nova javna pot za kolesarje, ki jo namerava Občina Zagorje ob Savi v prihodnosti podaljšati.



JP 998131 (OKROGARJEVA 12-KOPALIŠKA SPAR)

Kategorizira se nova javna pot namenjena kolesarjem in pešcem, ki jo je Občina Zagorje ob Savi asfaltirala in jo tudi redno vzdržuje. Namenjena je vzpostavitvi povezave med Okrogarjevo kolonijo in Kopališko ulico.

2.2. Spremembe pri kategorizaciji obstoječe kategoriziranih cest

2.2.1. Uskladitev kategorizacije cest z dejanskim stanjem potekov cest v naravi



LC 480012 in JP 980161 (POLŠINA-BREZJE)

Javni poti 980161 in lokalni cesti 480012 se uredi zaris na križišču pri začetku poteka JP 980161 glede na dejanski potek ceste v naravi.



JP 980011 (ŠENTGOTARD- PREMK, SLAPNIK)

Javni poti 980011 se spremeni potek glede na dejansko stanje ceste v naravi. Pri tem se ji spremeni priključek na LC 480011 in se skrajša pri razcepu, saj v nadaljevanju poteka po zaraščeni voziščni konstrukciji.

Parcele, po katerih poteka sprememba kategorizacije so v lasti Občine Zagorje ob Savi oziroma imajo zaznambo javnega dobra.





JP 980151 (ODCEP OREHOVICA 30 IN 31)

Nekdanji javni poti 980151 se spremeni kategorizacija v lokalno cesto 480012. V začetnem delu, kjer ima predlog poteka lokalne ceste drugačen potek od nekdanje JP 980151, se z namenom ohranitve dostopa do HŠ 30 in 31 kategorizira JP 980151.

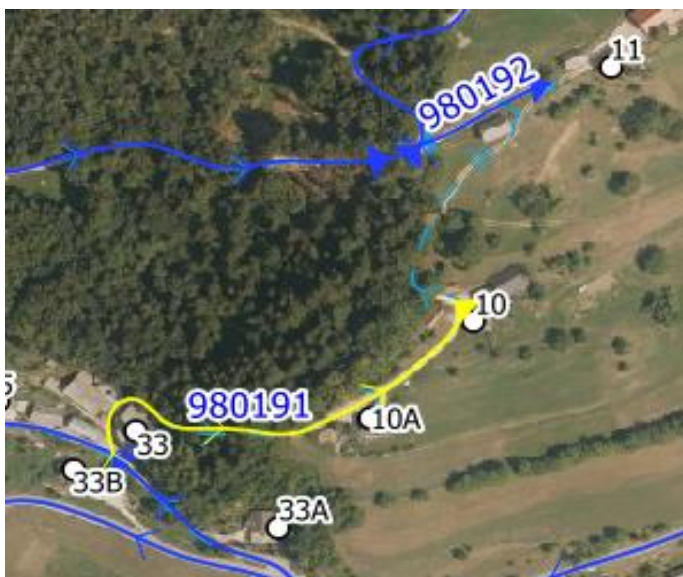

JP 980191 (FERME-ROZINA)

Zaris poteka javne poti se uredi glede na dejanski potek ceste v naravi in zaključi pri objektu s HŠ 10.

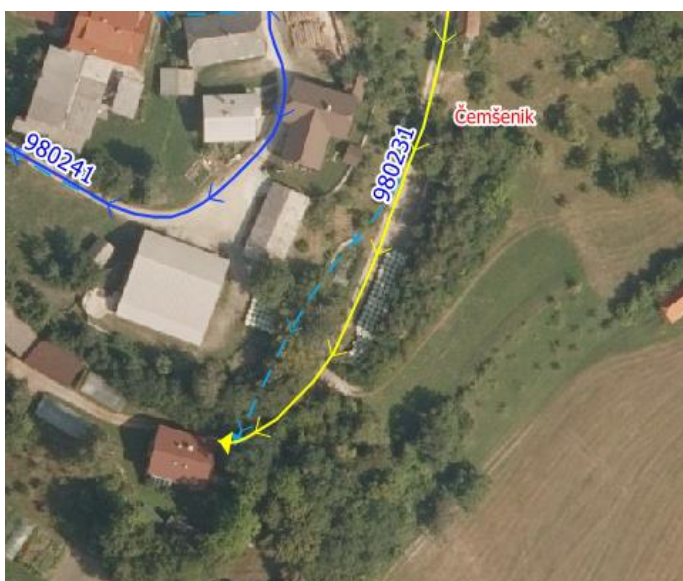

JP 980231 (ČEMŠENIK-KOVAČEVIČ ZV.)

Potek javne poti se uredi glede na dejanski potek ceste v naravi.



JP 980571 (LC KOTREDEŽ-MOHOR)

Javni poti se spremeni zaris osi glede na dejanski potek ceste v naravi.



JP 981061 (Z. OSREDEK-S. O.-SOPOTA)

Konec poteka javne poti se uredi glede na dejanski potek ceste v naravi. Pri tem se spremeni stična točka z državno cesto R3-1191.

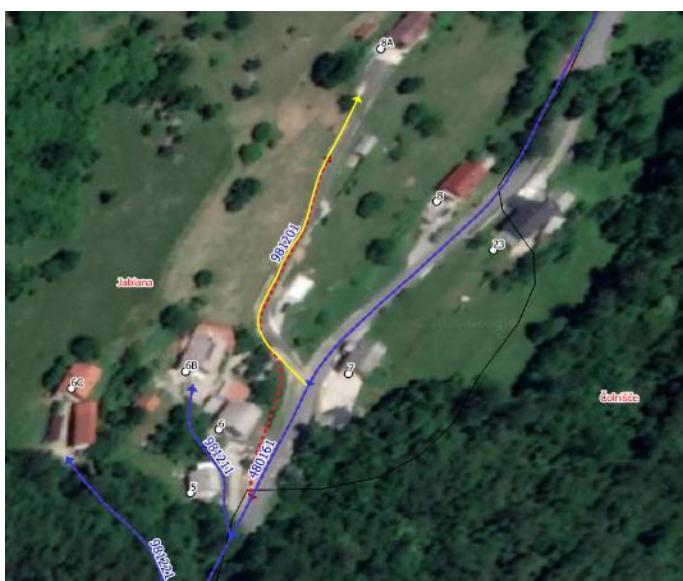

JP 981201 (M. PEČ-PRVI ODCEP DESNO)

V naselju Jablana se zaradi spremembe in ureditve voziščne konstrukcije uredi potek osi ceste glede na dejanski potek ceste v naravi in se jo podaljša do konca parcele št. 1381.

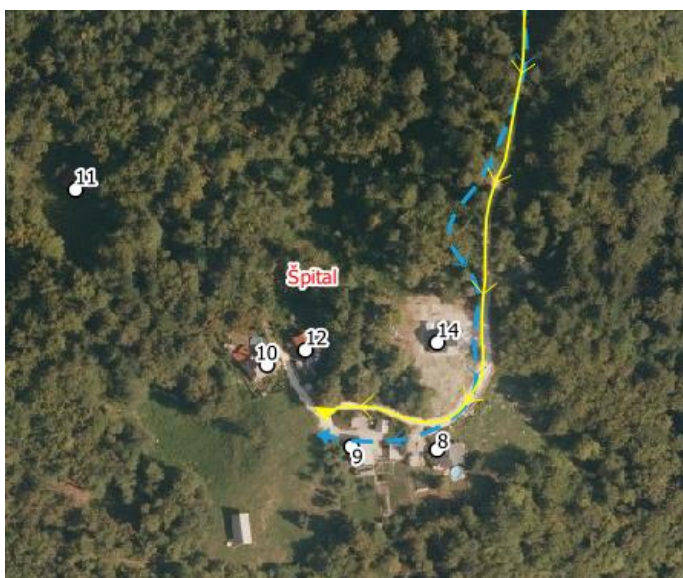

JP 981321 (KAL-ŠPITAL-HOSTAR)

Javno pot 981321 se zaradi napačnega poteka v trenutno veljavnem sloju ZK GJI uredi po dejanskem poteku ceste v naravi.



JP 981411 (ŠENTLAMBERT-JARŠE)

Javni poti 981411 se spremeni potek glede na dejansko stanje ceste v naravi. Pri tem se ji spremenita priključka na JP 981421 in JP 981371.

Parcela, po katerih poteka sprememba kategorizirane poti ima zaznambo javnega dobra.



JP 981561 (TIRNA-KAPLA-OBLOG)

V naselju Tirna se uredi zaris osi ceste glede na dejanski potek ceste v naravi.

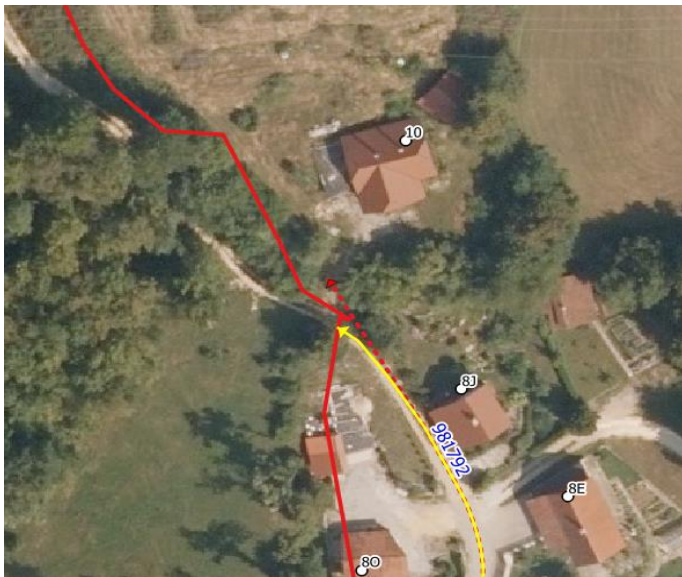

JP 981792 (PEŠKE KANDRŠE-KOMATAR-WERNER)

Javni poti se uredi zaris konca glede na dejanski potek ceste v naravi. Zaključni se jo na občinski meji.



JP 980771 (ZAHRIB-PODOSREDEK)

Zaris javne poti se uredi glede na dejanski potek ceste v naravi, obenem se jo skrajša pri objektu, saj v nadaljevanju poteka po zaraščeni voziščni konstrukciji.



JP 981912 (BORJE-VRTAČNIK)

Potek javne poti se zariše po Lidar posnetku glede na dejanski potek ceste v naravi.



JP 981913 (BORJE-ZG. VRTAČE)

Zaris javne poti se glede na DOF in Lidar posnetke uredi po dejanskem poteku ceste v naravi.

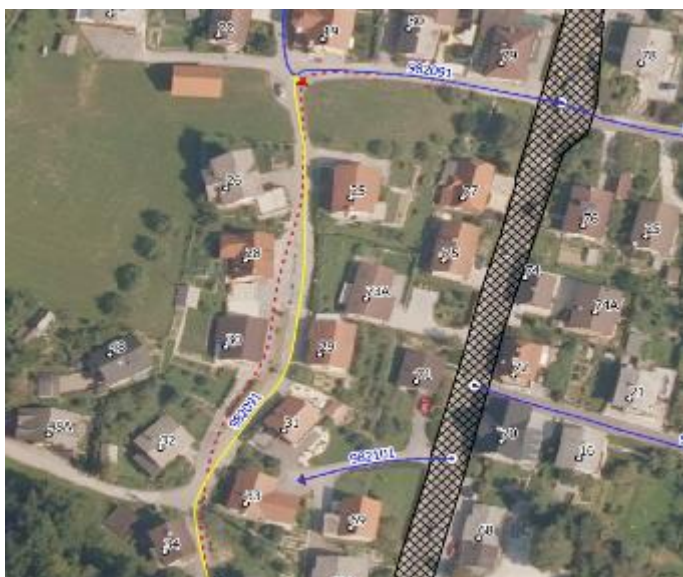

JP 982091 (RC-PINTARJEVA-RC)

Javni poti 982091 se v srednjem delu med HŠ 32 in HŠ 26 spremeni potek glede na dejansko stanje ceste v naravi. Parcela, po katerih poteka sprememba pot je v lasti Občine Zagorje ob Savi.



JP 980961 (LC MALI KUMŠKORJA)

Javni poti 980961 se v zadnjem delu spremeni potek glede na dejansko stanje ceste v naravi. Opomba: sprememba odseka JP ni lastniško urejen in je za tak predlog potrebno urediti lastniško stanje ter parcelacijo.



JP 982111 (C. 9. AVG. 81-C. 9. AVG. 87)

Zaradi izgradnje novega križišča se javni poti 982111 spremeni potek in se jo podaljša glede na dejansko potek ceste v naravi. Parcela, po katerih poteka sprememba poti je v lasti Republike Slovenije.



JP 982121 (C. 9. AVG.-PINTARJEVA 4)

Zaradi izgradnje novega križišča se javni poti 982121 spremeni potek in se jo podaljša glede na dejanski potek ceste v naravi. Cesto se na novo priključi na že obstoječ stik z državno cesto. Parcela, po katerih poteka sprememba pot je v lasti Republike Slovenije.



JP 982141 (RC-KRŽIŠNIK-SELO 67)

Zaradi izgradnje novega križišča se spremeni potek javne poti 982141. Pri tem se odsek uredi glede na dejansko stanje, se ga podaljša in na novo priključi na že obstoječ stik z državno cesto. Parcela, po katerih poteka sprememba pot je v lasti Občine Zagorje ob Savi in Republike Slovenije.



JP 982131 (C. 9. AVG.-OIC SELO-LC)

Zaradi izgradnje novega križišča in nove industrijske cone se spremeni potek javne poti 982131. Os ceste se zariše glede na DOF in ZKN, saj je industrijska cona še v fazi gradnje, na mestu nekdanjega poteka javne poti pa bo stal industrijski objekt.

Parcela, po katerih poteka sprememba poti, je v lasti Občine Zagorje ob Savi in Republike Slovenije.



JP 982011 (KOPALIŠKA-PODVINE 46)

Javno pot 982011 se uredi glede na dejansko stanje v naravi. Pri tem se uredi nov priključek na državno cesto. Odsek se tudi krajša do konca parcele št. 315/6 (k. o. 2641).

Opomba: sprememba odseka JP ni lastniško urejen in je za tak predlog potrebno urediti lastniško stanje ter.



JP 982001 (RC POLŠINA-LOVRAČ)

Potek javne poti 982001 se uredi glede na dejanski potek ceste v naravi.

Opomba: sprememba odseka JP ni lastniško urejen in je za tak predlog potrebno urediti lastniško stanje ter parcelacijo.



JP 982252 (CANKARJEV TRG-CERKEV)

Zaris javne poti se uredi glede na dejanski potek ceste v naravi.

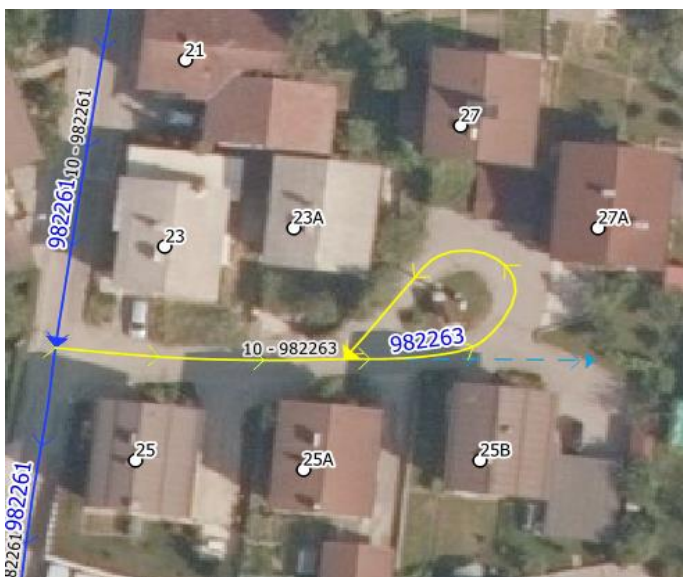

JP 982263 (PREŠERNOVA-ODC. PREŠ. 27)

Zaris konca javne poti se uredi glede na dejanski potek ceste v naravi in Zemljiško katastrski načrt.



JP 982322, JP 982325 in JP 982326 (CENTER SREDNJIH ŠOL in CESTA ZMAGE-ZDR.DOM)

Zaris javnih poti se uredi glede na dejanski potek cest v naravi.

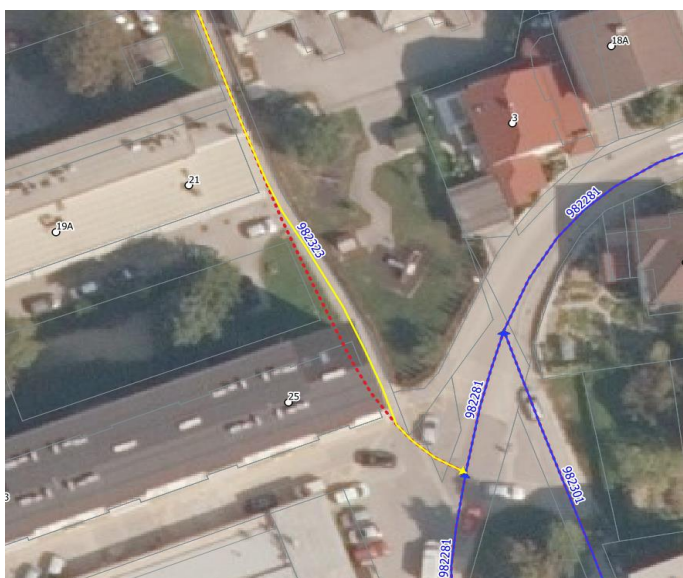

JP 982323 (VRTEC CENTER-TRŽNICA)

Potek javne poti se zariše glede na dejanski potek ceste v naravi.

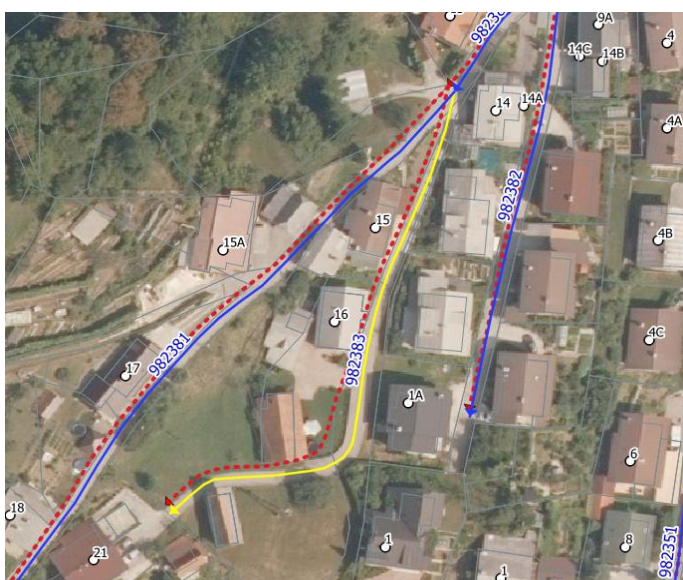

JP 982383 (ODCEP DOL. VAS 21)

Zaris javne poti se uredi glede na dejanski potek ceste v naravi.



JP 982481 (ROGLJIČ-SPOMENIK LOKE)

Javni poti 982481 se spremeni priključek na cesto 982491 glede na dejansko stanje ceste v naravi. Parcele, po katerih poteka sprememba JP so v lasti Občine Zagorje ob Savi in Republike Slovenije oziroma imajo zaznambo javnega dobra.



JP 982512 (JEVŠNIKOVA-JEVŠNIKOVA 1)

Zaris javne poti se uredi glede na dejanski potek ceste v naravi.

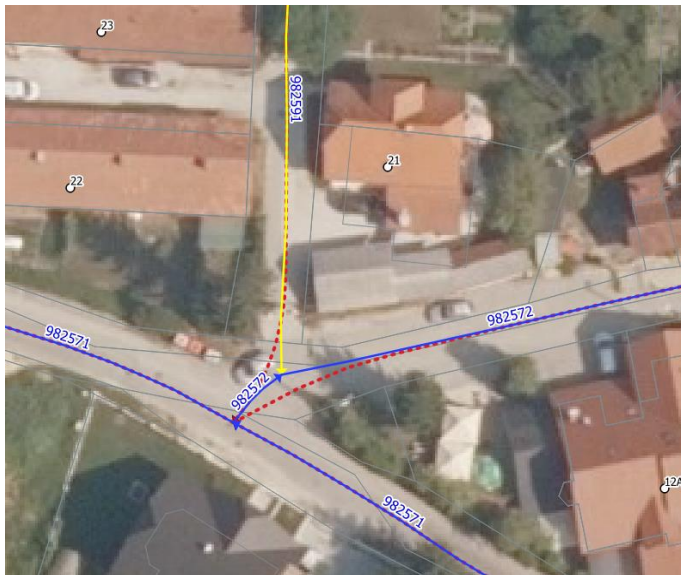

JP 982591 (TPB-C. 15. APR.)

Uredi se zaris križišča med JP 982591, 982571 in 982572.



JP 982622 (ODCEP PAVELJK)

Potek javne poti se zariše glede na dejanski potek ceste v naravi. Pri tem se spremeni zaris križišča z JP 982621 ter skrajša konec glede na Zemljiško katastrski načrt.

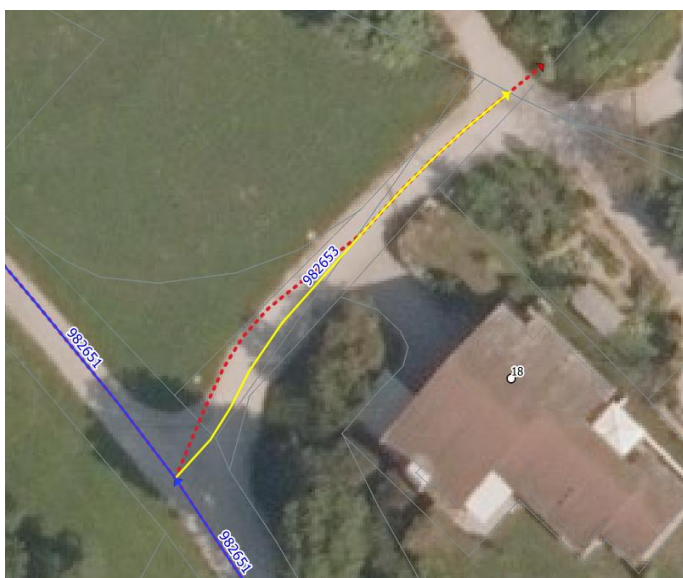

JP 982653 (ODCEP FAINČEŠKO)

Potek javne poti se zariše glede na dejanski potek ceste v naravi.

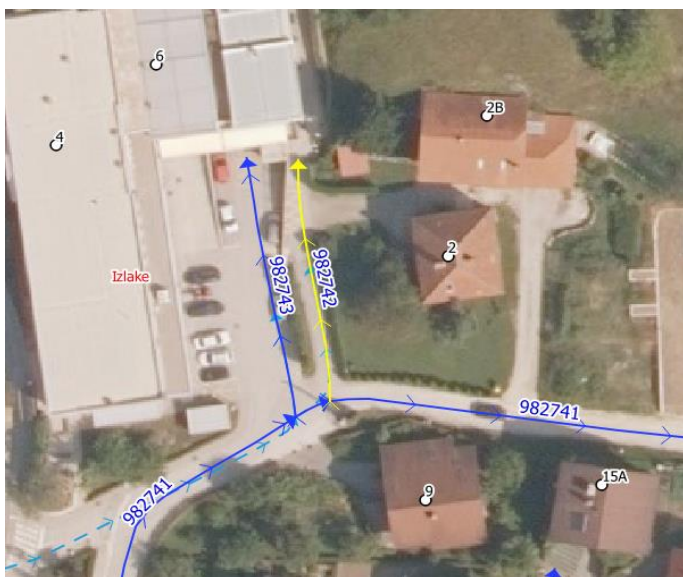

JP 982742 (OSNOVNA Š.-ODCEP PREBIL)

Zaradi spremembe zarisa osi javne poti 982741 se spremeni tudi zaris križišča z JP 982742. Obenem se javni poti 982742 podaljša potek po zemljišču v občinski lasti do objekta osnovne šole.



JP 982802 (VALVAZ. KAPELA-FLORINDO)

Potek javne poti se uredi glede na dejanski potek ceste v naravi.

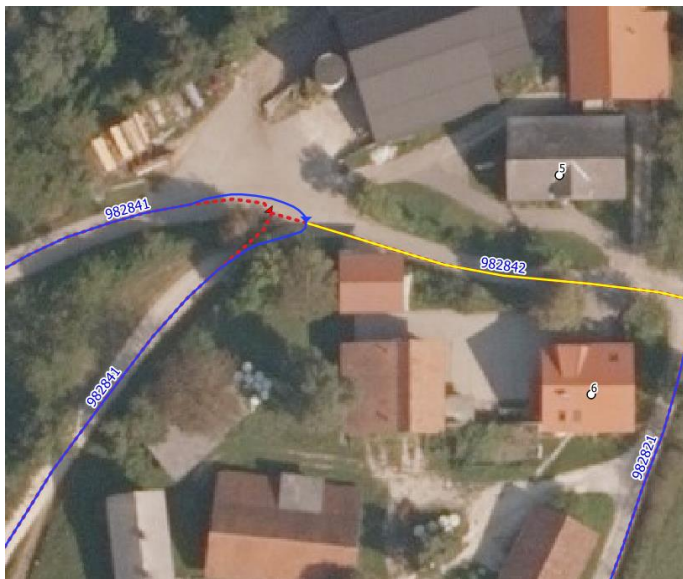

JP 982842 (PRIKLJUČEK NA C 982821)

Uredi se zaris križišča javnih poti 982841 in 982842 glede na dejanski potek cest v naravi.

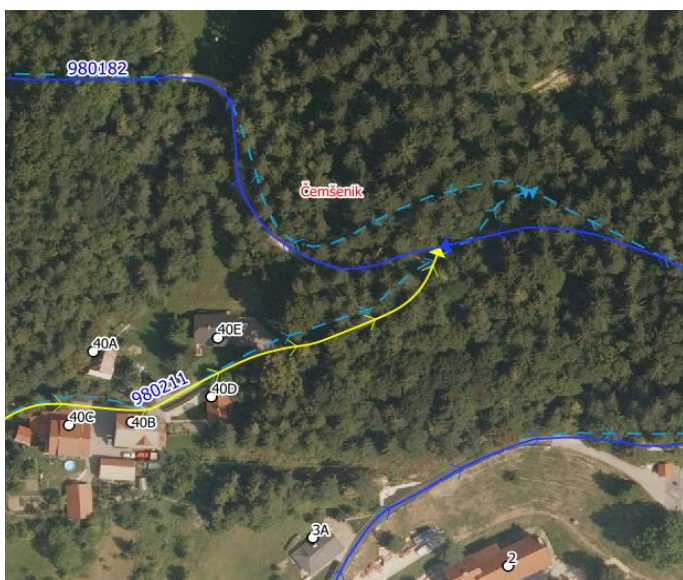

JP 980211 (LC ČEMŠENIK-PRLOJE)

Javno pot 980211 se uredi glede na dejansko stanje ceste v naravi. Pri tem se cesto tudi skrajša. Opomba: sprememba odseka JP ni lastniško urejen in je za tak predlog potrebno urediti lastniško stanje ter parcelacijo.

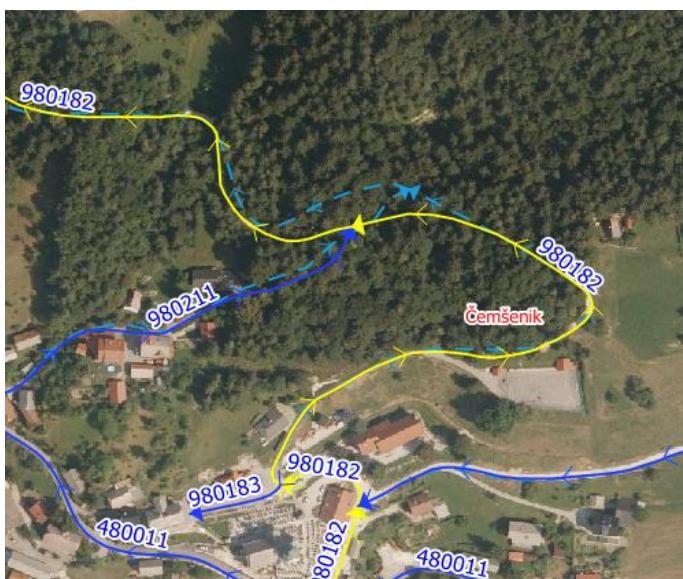

JP 980182 (ČEMŠENIK 14)

Potek javne poti 980182 se v srednjem delu uredi glede na dejanski potek ceste v naravi. Opomba: sprememba odseka JP ni lastniško urejen in je za tak predlog potrebno urediti lastniško stanje ter parcelacijo.



JP 982421 (SPAR-KOPALIŠKA)

Javni poti 982421 se spremeni potek glede na dejansko stanje ceste v naravi. Pri tem se ukine odsek 982423, delu nekdanjega odseka 982421 pa se dodeli število 982424.

Nekdanjemu začetku odseka 982421 se spremeni usmerjenost. Parcele, po katerih poteka sprememba JP so v lasti Občine Zagorje ob Savi.



JP 982542 (ODCEP NA ŠAHTU 7)

Zaris osi javne poti se uredi glede na dejanski potek ceste v naravi.

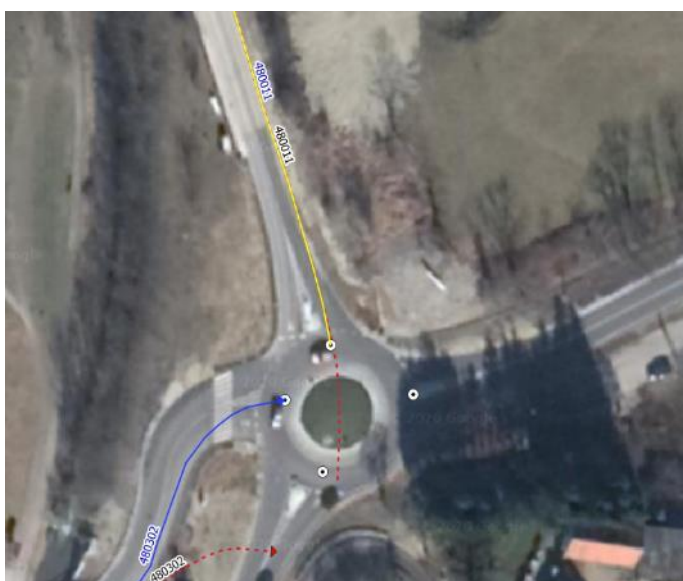

LC 480011 (ZAGORJE-V ZIDEH)

Zaradi izgradnje novega krožišča se lokalno cesto 480011 uredi in skrajša glede na dejansko stanje v naravi. Pri tem se odsek priključi na nov že obstoječ stik z državno cesto.

Parcele, po katerih poteka sprememba LC so v lasti Občine Zagorje ob Savi.

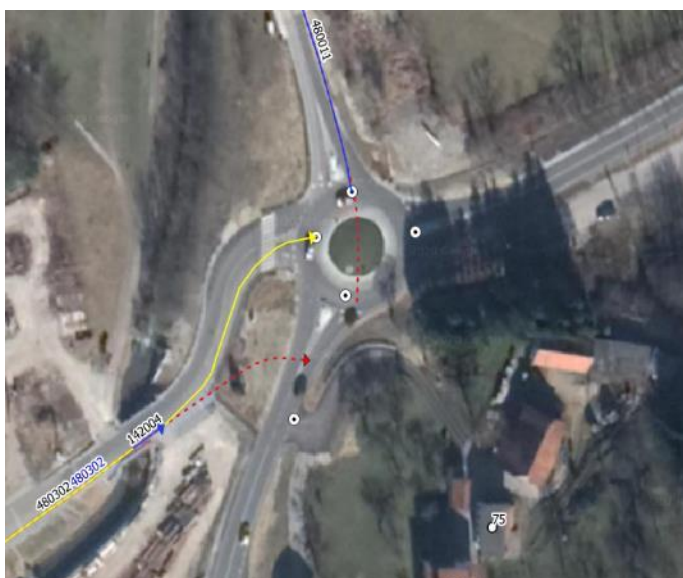

LC 480302 (KIDRIČEVA-EUROPARK)

Zaradi izgradnje novega krožišča se lokalno cesto 480302 uredi in skrajša glede na dejansko stanje v naravi. Pri tem se odsek priključi na nov že obstoječ stik z državno cesto.

Parcele, po katerih poteka sprememba LC so v lasti Republike Slovenije.



LC 480221 (STRAHOVLJE-MARELA)

Lokalni cesti 480221 se uredi zaris do objekta smučišča glede na dejanski potek ceste v naravi.

Parcele, po katerih poteka sprememba LC so v lasti Republike Slovenije.



JP 980301 (LOKE-SPODNJI ZABREZNIK)

Zaris poteka javne poti 980301 se uredi glede na dejanski potek ceste v naravi.



JP 981151 (ČOLNIŠČE-JERMAN-RAVAN)

Javno pot 981151 se uredi glede na dejansko stanje ceste v naravi. Opomba: sprememba odseka JP ni lastniško urejen in je za tak predlog potrebno urediti lastniško stanje ter parcelacijo.



JP 981422 (ŠENTLAMBERT-POKOPALIŠČE)

Zaris javne poti 981422 se uredi glede na dejansko stanje ceste v naravi.

Parcele, po katerih poteka sprememba JP so v lasti Občine Zagorje ob Savi oziroma imajo zaznambo javnega dobra.

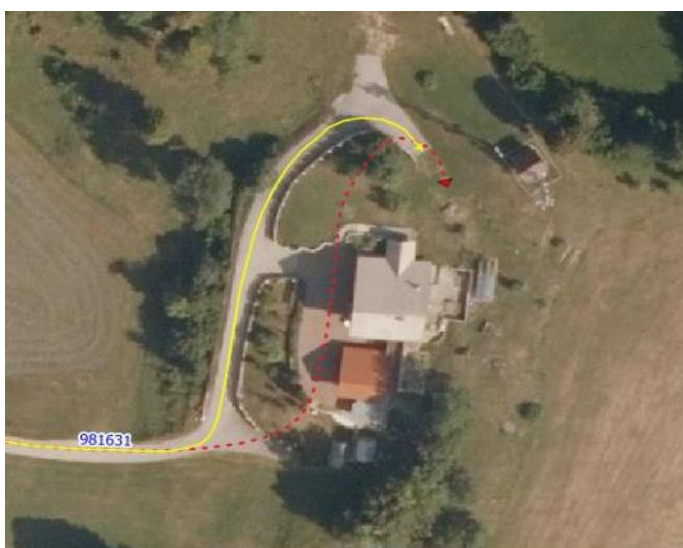

JP 981631 (ROVIŠČE-GAJSER)

Javno pot 981631 se uredi glede na dejansko stanje ceste v naravi. Opomba: sprememba odseka JP ni lastniško urejen in je za tak predlog potrebno urediti lastniško stanje.

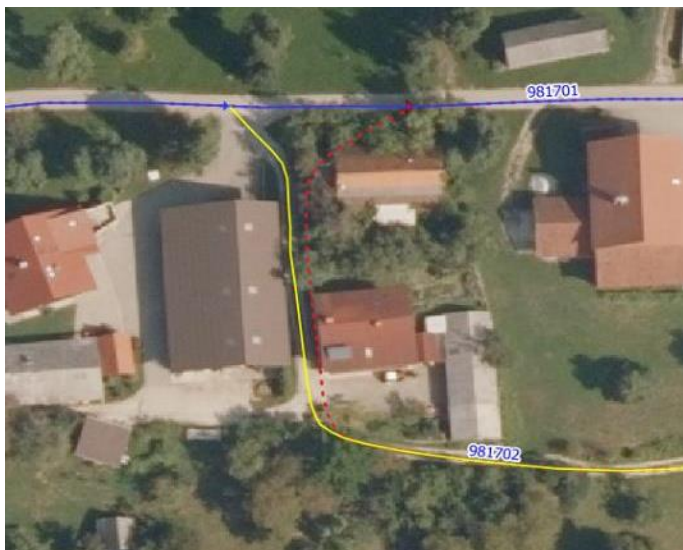

JP 981702 (LOG-LC VIDRGA)

Javno pot 981702 se uredi glede na dejansko stanje ceste v naravi. Opomba: sprememba odseka JP ni lastniško urejen in je za tak predlog potrebno urediti lastniško stanje.

2.2.2. Krajšanje kategorizacije cest

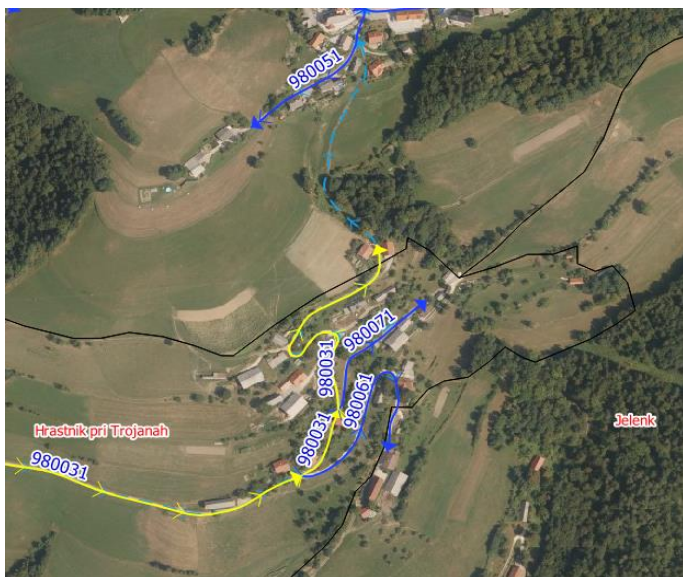

JP 980031 (TROJANE-HRASTNIK PRI TROJANAH 1A)

Javno pot 980031 se skrajša pri zadnjem objektu pred gozdom, saj v nadaljevanju poteka po zaraščeni voziščni konstrukciji.



JP 980621 (LOKE-ZAVINE 12)

Javno pot 980621 se skrajša pri HŠ 12 (pri parceli št. 1499, katera ima zaznambo javnega dobra), saj v nadaljevanju poteka po zaraščeni voziščni konstrukciji.





JP 981541 (LC-SELCE-TIRNA)

Javno pot 981541 se skrajša do HŠ 4A saj v nadaljevanju poteka po zaraščeni voziščni konstrukciji.



JP 981281 (ODCEP KAL)

Javno pot 981281 se krajša pri razcepu, saj v nadaljevanju poteka po zaraščeni voziščni konstrukciji.



JP 981971 (PREVALJE-ODCEP LEVO)

Javno pot 981971 se krajša do konca parcele št. 81/9 (k. o. 1880) glede na zemljiškokatastrski načrt in dejanski potek veljavno kategoriziranih cest v naravi.



JP 982052 (VINE-GORIŠEK)

Javno pot se krajša pri začetku zasebnega dvorišča.



JP 982061 (C. 9. AVG.-C. 9. AVG. 21)

Javno pot 982061 se glede na zemljiškokatastrski načrt krajša pri koncu parcele št. 723 (k. o. 1886).



JP 982093 (PINTARJEVA-PINTAR. 50)

Javno pot 982093 se krajša glede na zemljiškokatastrski načrt. Uredi se tudi zaris križišča z javno potjo 982091.



JP 982042 (LEVSTIKOVA-POŠTA)

Javna pot se skrajša na koncu objekta s HŠ 1, saj je v nadaljevanju neprevozna.



JP 982231 (C. 9. AVG.-ŠOLA I. SKVARČA)

Javna pot se skrajša pri meji parcele v zemljiško katastrskem načrtu.



JP 982671 (MEDIJSKE T.-MED. T. 15)

Javno pot 982671 se glede dejanski potek ceste v naravi skrajša pri HŠ 15.



JP 982752 (NAROF-VIDRGAR)

Javno pot 982752 se skrajša do HŠ 42, saj trenutno veljavni sloj GJI poteka po zasebnem dvorišču.

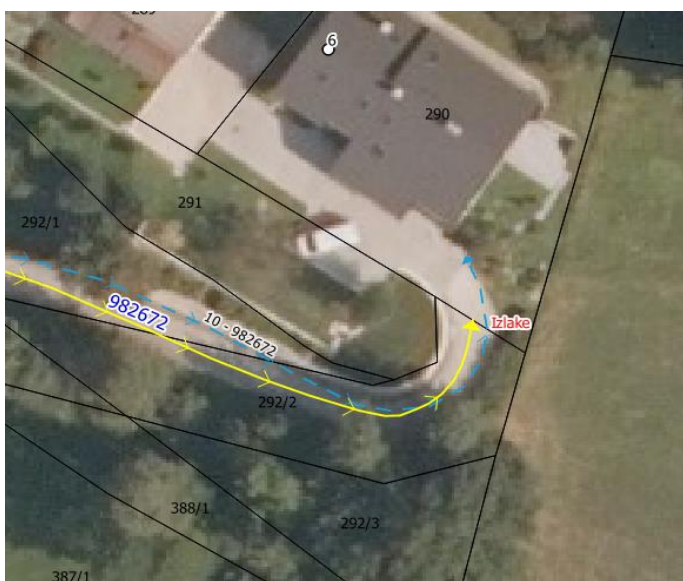

JP 982672 (ODCEP HUDI)

Javno pot 982672 se glede na zemljiško katastrski načrt skrajša pri koncu parcele št. 292/2 (k. o. 2649).



JP 982576 (RIBNIK-ZAJETJE RIBNIK)

Javno pot se krajša in uredi potek glede na dejanski potek ceste v naravi in Zemljiško katastrski načrt.

2.2.3. Podaljšanje kategorizacije cest

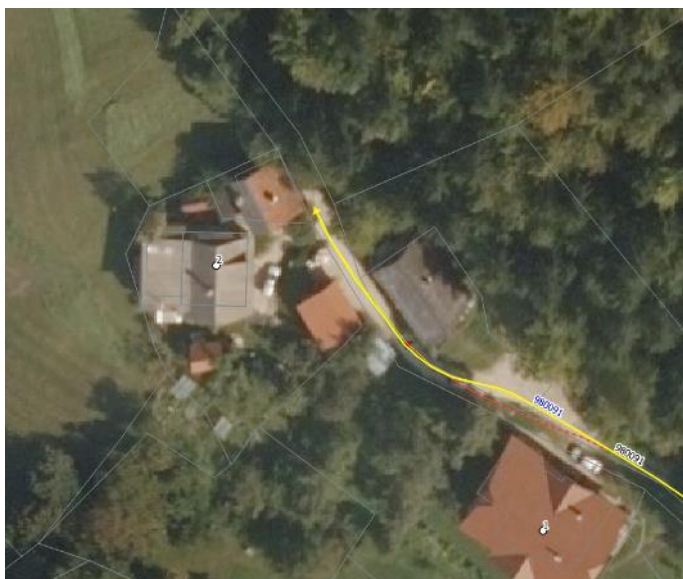

JP 980091 (BLODNIK-PREMK)

Javno pot se podaljša po odmerjeni cestni parceli v lasti Občine Zagorje ob Savi do zadnjega objekta.

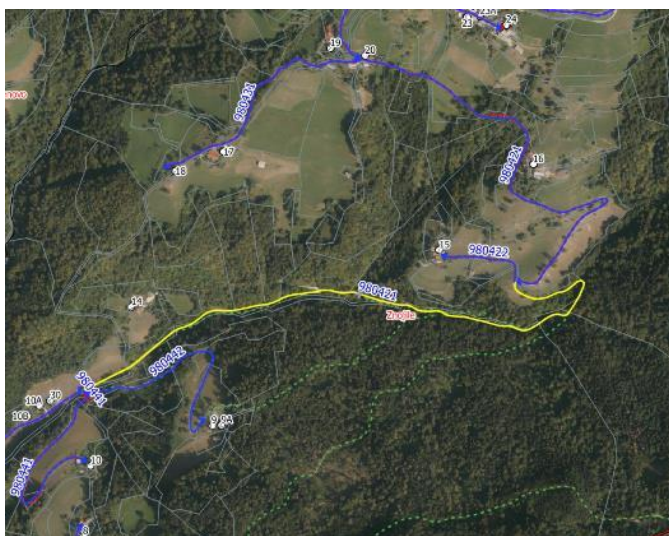

JP 980421 (JESENOVSKA ŽAGA-ZG. ZNOJILE)

Javni poti 980421 se spremeni konec tako, da se ga podaljša do javne poti 980441, saj tu poteka šolski prevoz. Predlog podaljšanja poteka po trasi gozdne ceste 045004, zato sta Občina Zagorje ob Savi in Zavod za gozdove Slovenije podpisala dogovor o prevzemu upravljanja dela ceste.



JP 980771 (SELO-KONEC-ODCEP BAŠ)

Javno pot se podaljša po asfaltirani voziščni konstrukciji do JP 980741. Ker se na koncu združi z JP 980771 se ta cifra odseka ukine.



JP 982094 (PINTARJEVA-PINTAR. 13)

Javno pot 982094 se glede na dejanski potek ceste v naravi podaljša do konca asfalta. Parcela, po kateri poteka sprememba poteka JP je v lasti Občine Zagorje ob Savi.



JP 982141 (RC-KRŽIŠNIK-SELO 67)

Javno pot 982141 se podaljša do konca parcele št. 1902/5 (k. o. 1886). Parcele, po katerih poteka sprememba poteka JP so v lasti Občine Zagorje ob Savi.

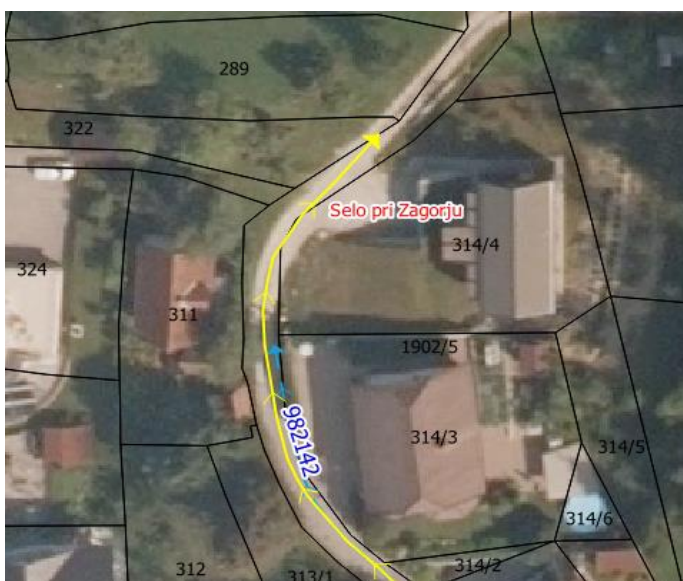

JP 982142 (KRŽIŠNIK-SELO 70)

V naselju Selo pri Zagorju se podaljša kategorizacija javne poti po odmerjeni cestni parceli do konca asfalta.



JP 982161 (RC-RTP-FARČNIKOVA)

Javno pot se podaljša po parceli v lasti Občine Zagorje ob Savi glede na dejanski potek ceste v naravi tako, da se zaključi pri javni poti 982151. S tem se uredi dostop do objektov s HŠ 29 – 32.

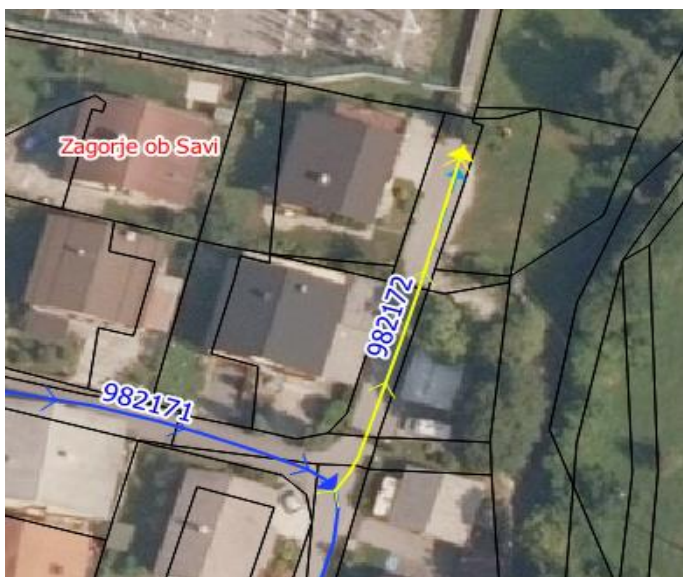

JP 982172 (FARČNIKOVA-FARČN. 79)

Javno pot se podaljša do konca asfalta.

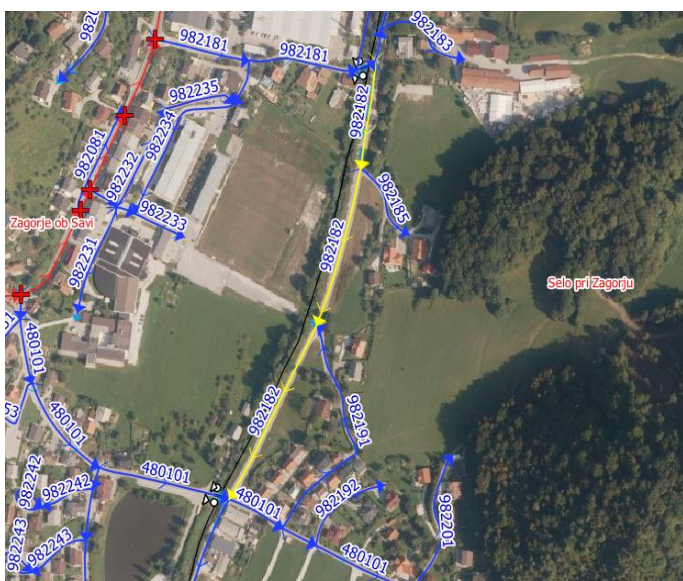

JP 982182 (MOST BARTEC SELO-TRBOVELJSKA CESTA)

Po zemljiščih v lasti Občine Zagorje ob Savi in po asfaltirani voziščni konstrukciji se podaljša kategorizacije javne poti 982182 do LC 480101.



JP 982264 (PREŠERNOVA-C. ZMAGE)

Glede na dejanski potek ceste v naravi se javna pot 982264 podaljša do državne ceste R1-1228. Pri tem se določi nova stična točka med občinsko in državno cesto.

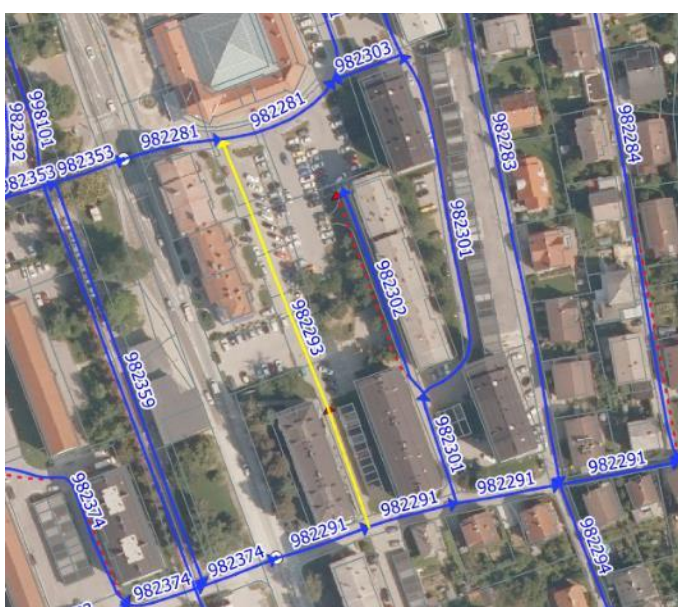

JP 982293 (PARTIZANSKA C. - C. ZMAGE 35,37,39)

Glede na dejanski potek ceste v naravi se podaljša kategorizacija javne poti od Partizanske ceste do Tržnice Zagorje.

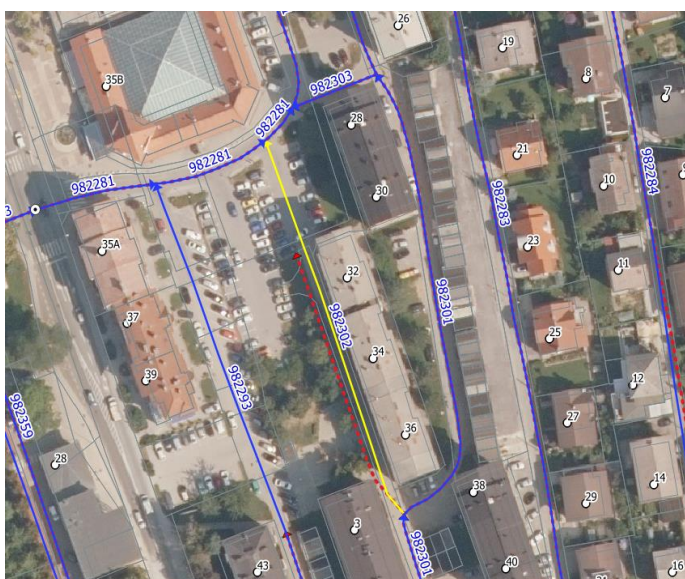

JP 982302 (ODCEP UL. TALCEV 36,34,32)

Potek javne poti se glede na dejanski potek ceste v naravi podaljša do Tržnice Zagorje.



JP 982575 (C 15. APRILA-RIBNIK-ZLATO POLJE)

Javno pot 982575 se glede na dejanski potek ceste v naravi podaljša do JP 982561. S tem se vzpostavi dostop do objektov s HŠ 16 in 17.



JP 982593 (TRG POH. BATALJONA 6-BLOKI RUDARSKA)

Potek javne poti 982593 se glede na dejanski potek za kategorizacijo ceste v naravi podaljša do Trga Pohorskega bataljona.

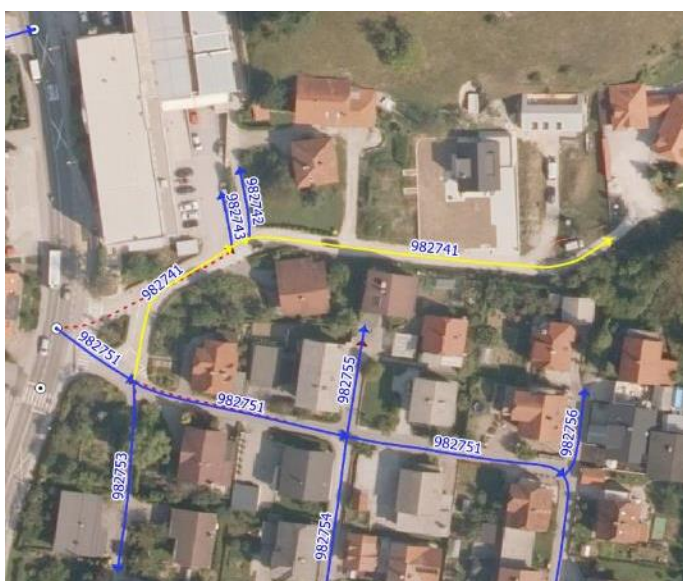

JP 982741 (IZLAKE-ŠOLA-DRAŠLAR)

Javni poti 982741 se spremeni konec tako, da se jo podaljša do objekta s HŠ 2a. Predlog podaljšanja poteka po parcelah, ki so v lasti Občine Zagorje ob Savi. Zaradi spremembe poteka konca JP 982741 se nekdanjemu koncu določi nova cifra odseka 982743. Obenem se ji spremeni začetek glede na dejanski potek ceste v naravi tako, da se ga prestavi na JP 982751.



JP 982755 (NAROF-HIŠA ŠT. 15A)

Javno pot se podaljša do konca odmerjene cestne parcele v lasti Občina Zagorje ob Savi.

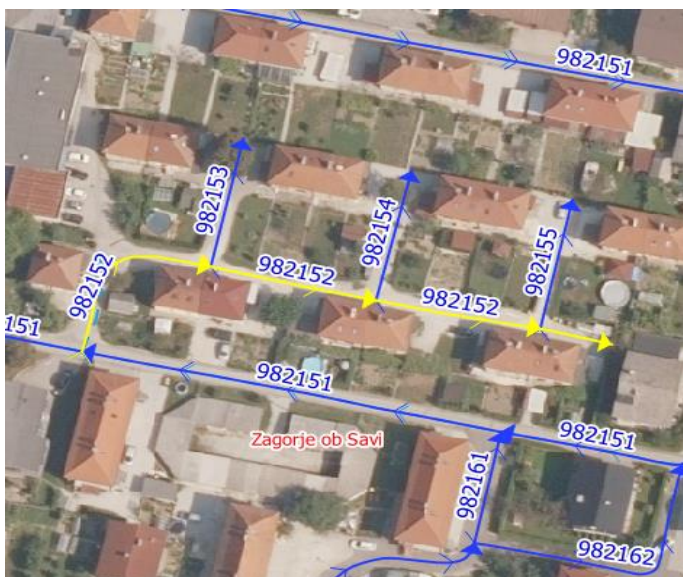

JP 982152 (FARČNIKOVA 35-41)

Javno pot 982152 se podaljša do konca parcele št. 405/29 (k. o. 1886).

Parcela, po kateri poteka podaljšanje JP je v lasti Občine Zagorje ob Savi.

2.2.4. Ukinitve kategorizacije cest



JP 980971 (ODCEP GROŠIČAR)

Javno pot se ukine, saj je pri objektu s HŠ 10c postavljena fizična ovira, ki je cesto prekinila. Lastnik objekta s HŠ 10d ima urejen dostop s severovzhoda po parcelah v svoji lasti.



JP 982365 (DRUŽINA-BEBAR)

Javno pot 982365 se ukine iz kategorizacije občinskih cest, saj poteka po zaraščeni voziščni konstrukciji.

2.2.5. Sprememba oštevilčenja že kategorizirane ceste

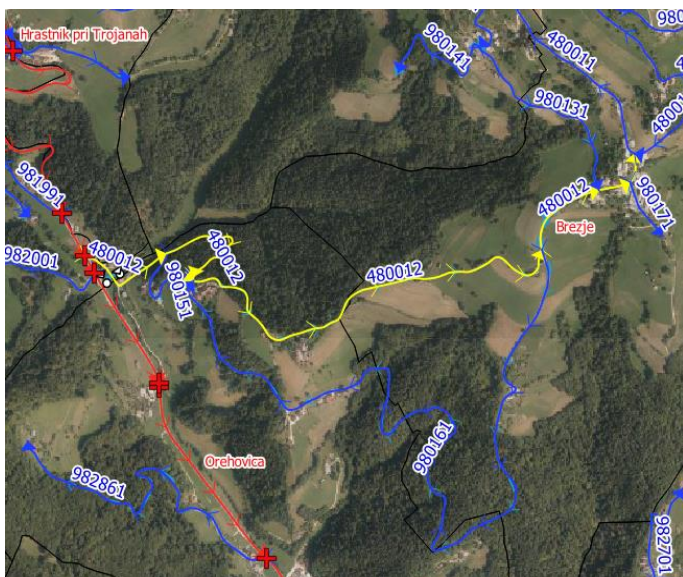

LC 480012 (POLŠINA-BREZJE)

Nekdanji potek javne poti 980151 se prekategoriizira v lokalno cesto 480012, saj predstavlja pomembno povezavo več naselij z državno cesto R1-1227. Občina je tudi rekonstruirala del te ceste od objekta s HŠ 28 do HŠ 32, kjer se tudi spremeni zaris poteka lokalne ceste.



JP 980051 (CERKEV ŠENTGOT.-DROBEŽ)

Javno pot 980051 se zaradi krajšanja JP 980031 podaljša do priključka na LC 480011. Pri tem se nekdanjemu koncu JP 980031 spremeni oštevilčenje v 980051. Opomba: sprememba odseka JP ni lastniško urejen in je za tak predlog potrebno urediti lastniško stanje ter parcelacijo.

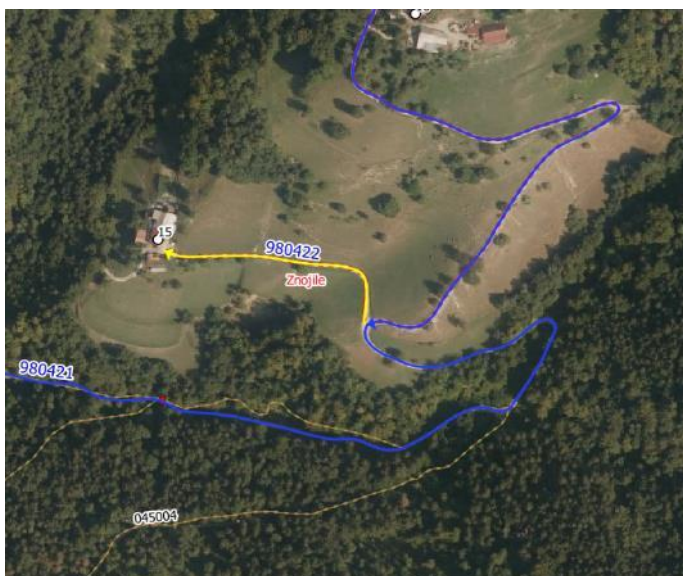

JP 980422 (ODCEP ZNOJILE 15)

Javni poti 980421 se spremeni konec tako, da se ga podaljša do javne poti 980441. Nekdanjemu koncu 980421 se določi nova cifra odseka 980422.



JP 980771 (SELO-KONEC-ODCEP BAŠ)

Zaradi podaljšanja odseka 980771 do JP 980741 se nekdanji šifra odseka JP 980761 ukine iz kategorizacije občinskih javnih cest.

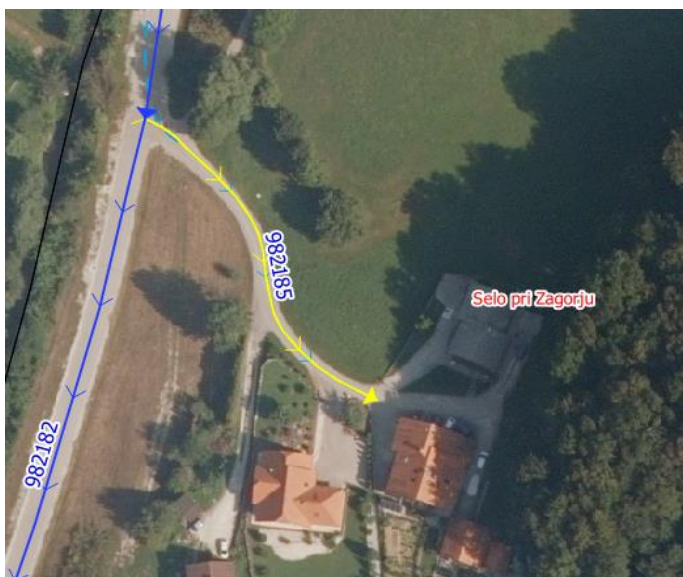

JP 982185 (ODCEP SELO 47)

Zaradi spremembe poteka JP 982182 se na njenem nekdanjem koncu kategorizira javna pot z novo cifro odseka 982185.



JP 982743 (ODCEP OŠ IVANA KAVČIČA)

Javni poti 982741 se spremeni konec tako, da se jo podaljša do objekta šole.

Zaradi spremembe poteka konca JP 982741 se njenemu nekdanjemu koncu pri OŠ določi nova cifra odseka 982743.

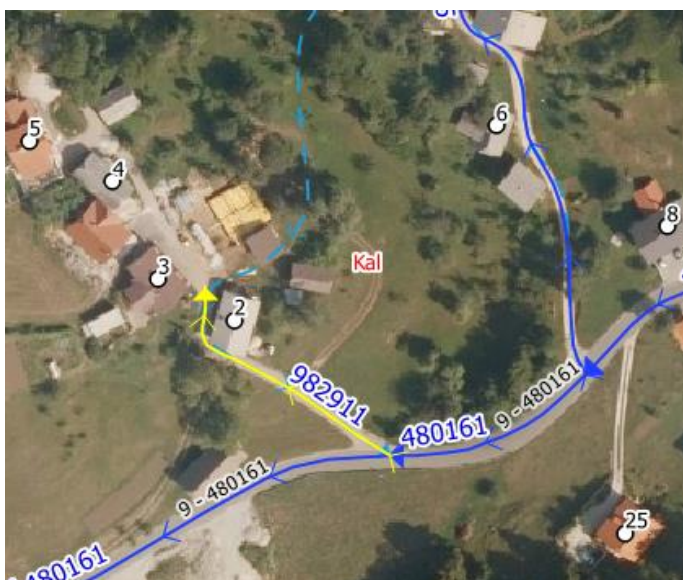

JP 982911 (ODCEP KAL 2)

Zaradi krajšanja ceste 981281, se njenemu nekdanjemu koncu spremenita usmerjenost in šifra odseka v 982911.



JP 982422 (ŠOLSKA POT-PREČNA)

Javni poti 982422 se zaradi napačnega poteka konca JP 982421 v veljavnem sloju ZK GJI spremeni začetek tako, da se jo podaljša do objekta s HŠ 4 in se ji zaradi stopnišča spremeni vrsta prometa za pešce.

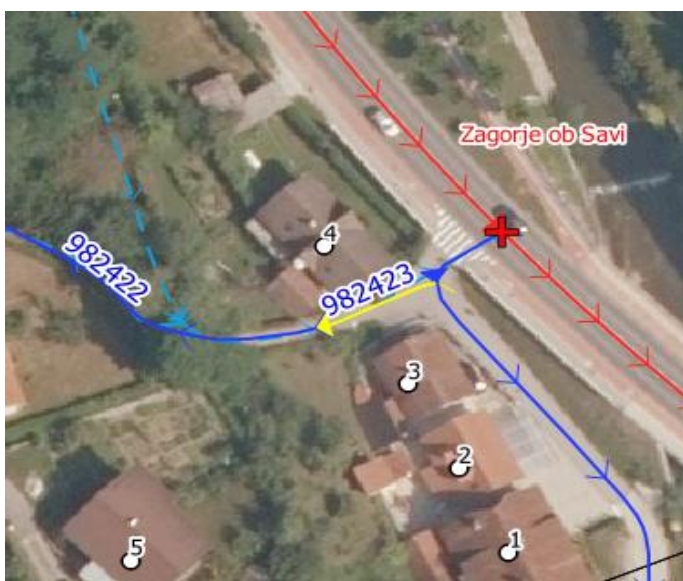

JP 982423 (PREČNA POT 4)

Javni poti 982421 se spremeni potek, njenemu nekdanjemu koncu se posledično dodeli šifro odseka 982423, katera predstavlja dostop do objekta s HŠ 4.



JP 982424 (KOPALIŠKA SPAR-PREČNA POT 4-RC)

Javni poti 982421 se spremeni potek, njenemu nekdanjemu koncu se posledično dodeli šifro 982424 ter se ji določi vrsto prometa za pešce.



JP 982421 (SPAR-KOPALIŠKA)

Zaradi podaljšanja poteka osi JP 982421 do državne ceste R1-1218 se nekdanji javni poti 982423 spremeni cifra v 982421.

2.3. Ostale uskladitve kategorizacije cest

Pri pripravi novega Odloka so se privzele grafične dolžine osi cest. V primerih, ko je prišlo do sprememb dolžin mejnih odsekov, se je o spremembi obvestilo sosednjo občino, po kateri poteka mejni odsek s spremenjeno dolžino.

Uredilo se je tudi priključevanje osi občinskih cest na trenutno veljavni sloj priključkov na državne in občinske ceste.

3. Sprememba dolžin mejnih odsekov

3.1. Občina Zagorje ob Savi in Občina Lukovica

Republika Slovenija
OBČINA ZAGORJE OB SAVI
Cesta 9. avgusta 5
1410 Zagorje ob Savi



tel.: 03 56 55 700
fax: 03 56 64 011
www.zagorje.si
obcina.zagorje@zagorje.si

Občinska uprava

Številka : 371-37/2019
Datum : 15-okt-2020

Naslovník:

Občina Lukovica
Stari trg 1
1225 Lukovica

ZADEVA: KATEGORIZACIJA OBČINSKIH CEST V OBČINI ZAGORJE OB SAVI IN SPREMEMBA DOLŽIN MEJNIH ODSEKOV

Občina Zagorje ob Savi je pripravila Odlok o spremembah Odloka o kategorizaciji občinskih cest v Občini Zagorje ob Savi.

Za odseke cest, ki potekajo po Občini Lukovica in Občini Zagorje ob Savi, občini še nista podpisali dogovorov med upravljavci cest glede stičnih točk na občinskih cestah. Stične točke v Sloju križišč na občinskih cestah obstajajo, zato vam sporočamo dolžine posameznih mejnih odsekov, ki so izračunane na podlagi grafičnih potekov osi cest v Zbirnem katastru gospodarske javne infrastrukture.

Nove dolžine mejnih odsekov, ki potekajo po območju občine Lukovice:

Odsek	Dolžina v Občini Lukovica	Dolžina v Občini Zagorje ob Savi
LC 235071	1521	199
LC 480011	528	13553
LC 480281	2511	6314

Navedene nove dolžine mejnih odsekov prosimo upoštevajte pri vaši naslednji spremembi Odloka o kategorizaciji občinskih cest.

Pripravil:

Boris Grošelj

- Poslati naslovníku priporočeno s povratnico
- Vložiti v spis zadeve



Matjaž Švagan
Župan Občine Zagorje ob Savi

Po pooblastilu župana
Tadej Špitalar, mag. posl. ved.
Direktor občinske uprave

3.2. Občina Zagorje ob Savi in Občina Trbovlje

Republika Slovenija
OBČINA ZAGORJE OB SAVI
Cesta 9. avgusta 5
1410 Zagorje ob Savi



tel.: 03 56 55 700
fax: 03 56 64 011
www.zagorje.si
obcina.zagorje@zagorje.si

Občinska uprava

Številka : 371-37/2019
Datum : 15-okt-2020

Naslovník:

Občina Trbovlje
Mestni trg 4
1420 Trbovlje

ZADEVA: KATEGORIZACIJA OBČINSKIH CEST V OBČINI ZAGORJE OB SAVI IN SPREMEMBA DOLŽIN MEJNIH ODSEKOV

Občina Zagorje ob Savi je pripravila Odlok o spremembah Odloka o kategorizaciji občinskih cest v Občini Zagorje ob Savi.

Za odseke cest, ki potekajo po Občini Trbovlje in Občini Zagorje ob Savi, sta občini podpisali dogovore med upravljavci cest glede stičnih točk na občinskih cestah, v katerih pa niso navedene dolžine cest v obeh občinah, ki so upoštevane v novem Odloku o spremembah Odloka o kategorizaciji občinskih cest v Občini Zagorje ob Savi. Za takšne odseke vam zato sporočamo nove dolžine posameznih mejnih odsekov, ki so izračunane na podlagi grafičnih potekov osi cest v Zbirnem katastru gospodarske javne infrastrukture.

Nove dolžine mejnih odsekov, ki potekajo po območju občine Trbovlje:

Odsek	Dolžina v Občini Trbovlje	Dolžina v Občini Zagorje ob Savi
LC 423341	1689	734
LC 423391	5687	3266
LC 480091	719	2169
LC 480101	831	2349

Navedene nove dolžine mejnih odsekov prosimo upoštevajte pri vaši naslednji spremembi Odloka o kategorizaciji občinskih cest.

Pripravil:

Boris Grošelj

Poslati naslovníku priporočeno s povratnico

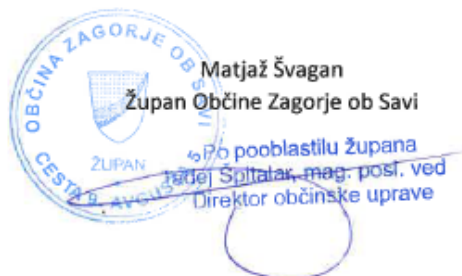

4. Neskladja

4.1. Neskladja v dolžinah odsekov med trenutno veljavnim Odlokom in slojem osi cest v Zbirnem katastru GJI

V spodnji tabeli so navedeni odseki, ki se jim grafika ni spreminjala, njihova dolžina pa v veljavnem sloju Zbirnega katastra gospodarske javne infrastrukture od dolžine v Odloku o spremembah Odloka o kategorizaciji občinskih cest v Občini Zagorje ob Savi (UL RS, št. 64/2016) odstopa za več procentov.

Odsek	Začetek odseka	Potek	Konec odseka	Dolžina	Dolžina ZK GJI	% razlike Odlok-GJI
981612	O 981611	KALCE-GAMS	Z hlev	250	272	8,80
981953	O 981951	GRAD KOLOVRAT-JOGER	Z HŠ 4	180	203	12,78
982012	C R1 221	KOPALIŠKA-PODVINE 41	Z HŠ 41	174	163	6,3
982233	O 982231	ODCEP PROLETAREC	Z igrišče	71	74	4,2
982262	O 982261	PREŠERNOVA -GASILSKA	O 982281	66	73	10,61
982303	O 982301	TALCEV 26-TRŽNICA	O 982281	23	25	8,70
982353	O 982351	BETON-TRŽNICA	C R1 222	154	163	5,84
982364	O 982361	REBERŠEK-MRAZ	Z zaporni.	241	264	9,54
982372	O 982371	POLJE 1-2-POLJE 19	O 982371	52	59	13,46
982415	O 982411	NA BREGU-NA BREGU 22	Z HŠ 22	106	101	4,7
982484	O 982481	LOKE-ODCEP LOKE 18	O 982485	85	91	7,06
982543	O 982541	OBRAČALIŠČE NA ŠAHTU	C 480230	34	36	5,88
982822	O 982821	ODCEP ZA DOMOM OSTAR.	C R1 221	188	196	4,2

5. Predlog Odloka o spremembah Odloka o kategorizaciji občinskih cest v Občini Zagorje ob Savi

Na podlagi Zakona o cestah (Uradni list RS, št. 109/10, 48/12, 36/14 – odl. US, 46/15 in 10/18), Uredbe o merilih za kategorizacijo javnih cest (Uradni list RS št. 49/97, 113/09 in 109/10 – ZCes-1), Pravilnika o načinu označevanja javnih cest in o evidencah o javnih cestah in objektih na njih (Uradni list RS št. 49/97, 2/04 in 109/10 – ZCes-1) in 17. člena Statuta Občine Zagorje ob Savi (Uradni list RS, št. 30/15) je Občinski svet Občine Zagorje ob Savi na ____ seji dne ____ .2021 sprejel

O D L O K

o spremembah Odloka o kategorizaciji občinskih cest na območju Občine Zagorje ob Savi

1. člen

4. člen Odloka o kategorizaciji občinskih cest v Občini Zagorje ob Savi (Uradni vestnik Zasavja, št. 6/1999; Uradni list RS, št. 45/09, 44/12, 64/16) se spremeni tako, da se glasi:

»Kategorizirane Lokalne ceste (LC) v Občini Zagorje ob Savi so:

(v tem členu se objavi pregledni seznam vseh kategoriziranih lokalnih cest z dolžinami)

Zap. št.	Cesta	Odsek	Začetek odseka	Potek	Konec odseka	Dolžina [m]	Namen uporabe	Preostala dolžina v sosednji občini [m]
1.	208040	208041	C RT 921	VAČE-PODBUKOVJE-ROVIŠČE	C 480160	711	V	6.344 Litija
2.	235070	235071	C R2 447	KONJŠEK-TROJANE-HRASTNIK	C R1 221	199	V	1.521 Lukovica
3.	423290	423295	C 923960	DOM POD JAVORJEM-VRHE	C 480070	1.327	V	
4.	423340	423341	C 423290	BUKOVJE-BEVŠKO	C R1 221	734	V	1.689 Trbovlje
5.	423390	423391	C 423370	VOKAČ- ZG. ŠKLENDROVEC	C R3 666	3.266	V	5.687 Trbovlje
6.	480010	480011	C R1 221	ZAGORJE-V ZIDEH	C 235070	13.553	V	528 Lukovica
7.	480010	480012	C R1 221	POLŠINA-BREZJE	C 480010	2.386	V	
8.	480030	480031	C 480010	DOBRLJEVO-PRVINE	Z poč.dom	2.920	V	
9.	480040	480041	C R1 221	IZLAKE-ČEMŠENIK	C 480010	4.016	V	
10.	480050	480051	C R1 221	LOKE PRI ZAGORJU-ZALOKA	C 480010	5.528	V	
11.	480060	480061	C 480040	IZLAKE-SP. IZLAKE-PUŠAVE	C 480050	3.505	V	
12.	480060	480062	C R1 221	LC SPODNJE IZLAKE-RC	O 480061	133	V	
13.	480070	480071	C 480010	ZALOKA-JESENOVO-VRHE	C 423290	5.875	V	
14.	480080	480081	C 480010	TESEN-ZG. ZAVINE-GAMBERK	C 480050	2.971	V	
15.	480090	480091	C 480010	POTOŠKA VAS-POLANA-PEČNIK	C 423290	2.169	V	719 Trbovlje
16.	480100	480101	C R1 221	ZAGORJE-RAV. VAS-BEVŠKO	C R1 221	2.349	V	831 Trbovlje
17.	480110	480111	C R1 221	SLAČNIK-VIZGARJE-RAV. V.	C 480100	2.343	V	
18.	480120	480121	C R3 666	PODKUM-BOROVAK-MALI KUM	C 980930	3.570	V	
19.	480140	480141	C R3 665	SOPOTA-OSREDEK-PADEŽ	C 480150	3.615	V	
20.	480150	480151	C R3 666	ŠKLENDR.-KLENOV.-PODKUM	C R3 666	7.094	V	
21.	480160	480161	C R1 221	ZAGORJE-VIDRGA	C R2 415	17.594	V	

22.	480170	480171	C 480160	PODKRNICNA-MOŠENIK-SAVA	C 208070	4.679	V	354 Litija
23.	480180	480181	C 480160	BREZOVICA-TIRNA	Z Tirna	875	V	
24.	480180	480182	O 480181	LC TIRNA-LC ROVIŠČE	O 480161	42	V	
25.	480190	480191	C 480160	BABCA-SVETA GORA	Z cerkev	674	V	
26.	480200	480201	C R2 415	PODGRAD-RAVNE	C 480160	3.438	V	
27.	480210	480211	C R1 221	SIPOREKS-RANČIGAJ	C 480200	2.443	V	
28.	480220	480221	C 480210	STRAHOVLJE-MARELA	Z žičnica	1.386	V	
29.	480230	480231	C R1 221	KISOVEC-VILHEMINI	C 480160	1.535	V	
30.	480240	480241	C R2 415	KANDRŠE-MLINŠE	C R2 415	5.666	V	
31.	480250	480251	C R2 415	VIDRGA-PEŠKE KANDRŠE	C 480240	2.169	V	
32.	480260	480261	C 480240	ŽVARULJE-MEDIJA	C 480280	1.990	V	
33.	480270	480271	C R2 415	MLINŠE-ZAHRIB-BRIŠE	C 480290	1.088	V	
34.	480280	480281	C 480290	BRIŠE-BLAGOVICA	C R2 447	6.314	V	2.511 Lukovica
35.	480290	480291	C R2 415	RAZPOTJE-KOLOVRAT-OREHOVICA	C R1 221	7.615	V	
36.	480300	480301	C R1 221	CESTA BORISA KIDRIČA	C R1 221	649	V	
37.	480300	480302	C 480300	KIDRIČEVA-EUROPARK	C R1 221	2.025	V	
38.	490210	490211	C R2 447	ZAPLANINA-OVČJE JAME	C 480010	1.918	V	6.236 Vransko

Skupna dolžina lokalnih cest (LC) v Občini Zagorje ob Savi znaša 130.364 m (130,364 km).

Lokalnih cest v naseljih Občine Zagorje ob Savi z uvedenim uličnim sistemom razvrščenih v podkategorije ni.«

2. člen

5. člen Odloka o kategorizaciji občinskih cest v Občini Zagorje ob Savi (Uradni vestnik Zasavja, št. 6/1999; Uradni list RS, št. 45/09, 44/12, 64/16) se spremeni tako, da se glasi:

»Kategorizirane Javne poti (JP) v Občini Zagorje ob Savi so:

(v tem členu se objavi pregledni seznam vseh kategoriziranih javnih poti z dolžinami)

Zap. št.	Cesta	Odsek	Začetek odseka	Potek	Konec odseka	Dolžina [m]	Namen uporabe	Preostala dolžina v sosednji občini [m]
1.	708440	708441	C 208110	POLŠNIK-S. VRH-PODPADEŽ	C 480140	236	V	3.378 Litija
2.	710320	710321	C 208120	VODENIK-POGRAJC-KLENOVIK	C 480150	846	V	1.890 Litija
3.	980010	980011	C 490210	ŠENTGOTARD-PREMK, SLAPNIK	razcep	341	V	
4.	980020	980021	C 480010	ŠENTGOTARD-KOJNIK	Z HŠ 3a	155	V	
5.	980030	980031	C 235070	TROJANE-HRASTNIK PRI TROJANAH 1A	Z HŠ 1a	991	V	
6.	980040	980041	C 480010	LC ŠENTGOTARD-MAČEK	Z HŠ 15a	235	V	
7.	980050	980051	C 480010	CERKEV ŠENTGOT.-DROBEŽ	Z HŠ 10b	243	V	
8.	980060	980061	O 980031	HRASTNIK-SMRKOLJ	Z HŠ 8	237	V	
9.	980070	980071	O 980031	HRASTNIK-KOS	Z HŠ 9	150	V	
10.	980080	980081	C R1 221	HRASTNIK-VRTAČNIK	Z razcep	370	V	
11.	980080	980082	O 980081	HRASTNIK-STRMLAN	Z HŠ 11	79	V	
12.	980090	980091	C 480010	BLODNIK-PREMK	Z HŠ 2	672	V	
13.	980100	980101	C 490210	BLODNIK-KRIŽ. LIMOVCE	C 490210	505	V	
14.	980110	980111	C 490210	OVČJE JAME-ŠTRAJHAR	Z HŠ 7	137	V	

15.	980120	980121	C 480010	C 480010-ŠTRAJH.-OVČJE JAME	C 982870	522	V	
16.	980130	980131	C 480010	C 480010-JLENK-BREZJE	O 980151	1.033	V	
17.	980140	980141	O 980131	JLENK-VODLAN	Z HŠ 6	424	V	
18.	980150	980151	C 480010	ODCEP OREHOVICA 30 IN 31	C 480010	289	V	
19.	980160	980161	O 980151	BREZJE-VOVKOVA KAPELA	O 980151	2.785	V	
20.	980170	980171	O 980151	BREZJE (ODCEP JUVAN)	Z kozolec	180	V	
21.	980180	980181	C 480030	LOV. D. ČEMŠENIK	Z HŠ 12	1.152	V	
22.	980180	980182	C 480010	ČEMŠENIK 14	Z HŠ 14	1.288	V	
23.	980180	980183	O 980182	POKOPALIŠČE ČEMŠENIK	Z HŠ 7	50	V	
24.	980190	980191	C 480030	FERME-ROZINA	Z HŠ 10	239	V	
25.	980200	980201	C 480010	G. DOM ČEMŠENIK-LUKAČ	Z HŠ 14a	293	V	
26.	980210	980211	C 480010	LC ČEMŠENIK-PRLOJE	O 980182	232	V	
27.	980220	980221	C 480010	DOBRLEVO-BRDA	Z HŠ 5	223	V	
28.	980230	980231	C 480010	ČEMŠENIK-KOVAČEVIČ ZV.	Z HŠ 44	268	V	
29.	980240	980241	O 980231	ČEMŠENIK-MOČILNIKAR	Z N.H.	449	V	
30.	980240	980242	O 980241	ČEMŠENIK-ZUPAN	Z HŠ 22	43	V	
31.	980250	980251	C 480010	ČEMŠENIK-ŠTENDLER	Z Štendler	150	V	
32.	980260	980261	C 480070	ZALOKA-ŠOLA ČEMŠENIK	O 980182	1.799	V	
33.	980270	980271	C 480070	LC JESENOVO-RAZBOR	O 980261	1.043	V	
34.	980280	980281	C 480040	LOKE-GRABNAR	Z HŠ 16	1.602	V	
35.	980290	980291	C 480040	LOKE-ZABREZNIK-RŽIŠE	C 480050	2.933	V	
36.	980300	980301	O 980291	LOKE-SPODNJI ZABREZNIK	O 980291	1.749	V	
37.	980310	980311	O 980291	ZABREZNIK-ZG. ZAB- RŽIŠE	O 980331	1.487	V	
38.	980320	980321	O 980311	ZG. ZABREZNIK-GAJGAR	Z HŠ 9	358	V	
39.	980330	980331	C 480050	RŽIŠE-ZG. RŽIŠE	Z kon.ab	974	V	
40.	980340	980341	C 480050	LC GAMBERK-RAMŠELJ	Z HŠ 15	648	V	
41.	980350	980351	C 480060	ZG. IZL.-URBANJA (MIKL.)	Z N.H.	937	V	
42.	980350	980352	O 980351	ZG. IZLAKE-JAKOŠ	Z HŠ 23	288	V	
43.	980360	980361	C 480050	LC-GRAD GAMBERK	Z kon.ab	280	V	
44.	980370	980371	C 480070	JESENOVO-RAZL.-ŠKRABAR	Z HŠ 18	628	V	
45.	980380	980381	C 480070	ROBAVS-GUNA-VRHE	O 992391	2.424	V	
46.	980390	980391	O 980381	VRHE-TANJŠEK ANA	Z HŠ 10	133	V	
47.	980400	980401	O 980381	VRHE-KUDER LEON	Z HŠ 8	106	V	
48.	980410	980411	C 480070	ROBAVS-MEDVEŠEK-MATKO	Z HŠ 24	157	V	
49.	980420	980421	C 480070	JESENOVSKA ŽAGA-ZG. ZNOJILE	O 980441	2.737	V	
50.	980420	980422	O 980421	ODCEP ZNOJILE 15	Z HŠ 15	204	V	
51.	980430	980431	C 980420	ZNOJILE-ŠOLA ZNOJILE	Z šola	551	V	
52.	980440	980441	C 480010	JES. ŽAGA-DRNOVŠEK	Z HŠ 15	1.887	V	
53.	980440	980442	C 980440	ODCEP ZNOJILE 9	Z HŠ 9	525	V	
54.	980450	980451	O 980441	JESENOVSKA ŽAGA-NIMAC	Z HŠ 40	113	V	
55.	980460	980461	C 980440	JES. ŽAGA-REŽUN	Z HŠ 12	200	V	
56.	980470	980471	C 980440	JES. ŽAGA-PODKRAJ-ZUPAN	Z lopa	1.517	V	
57.	980480	980481	C 980470	PODKRAJ-ŠTRUKELJ	Z HŠ 7	120	V	
58.	980490	980491	C 480010	JESENOVSKA ŽAGA-JAZBEC	Z HŠ 24a	124	V	
59.	980500	980501	C 480010	JES. ŽAGA-BENKO	Z HŠ 29	95	V	
60.	980510	980511	C 480010	JES. ŽAGA-HRIBAR	Z HŠ 26	502	V	

61.	980520	980521	C 480010	GORNJE ROVE-ROVE	Z HŠ 7a	690	V	
62.	980530	980531	C 480010	LC-BREGAR (G. ROVE)	C 980520	140	V	
63.	980540	980541	C 480010	C 480010-D. ROVE-ROVE	O 980521	189	V	
64.	980550	980551	C 480010	LC-DOLNJE ROVE	Z HŠ 23	101	V	
65.	980560	980561	C 480010	LC ROVE-FLERE	Z HŠ 4a	215	V	
66.	980570	980571	C 480010	LC KOTREDEŽ-MOHOR	Z HŠ 18	816	V	
67.	980580	980581	C 480010	LC KOTREDEŽ-ŠULIGOJ	Z Šuligoj	137	V	
68.	980590	980591	C 480010	KOTREDEŽ-BENKO (ČEBINE)	Z HŠ 25a	1.237	V	
69.	980600	980601	C 980590	KOTREDEŽ-TAVŠ	Z HŠ 24b	216	V	
70.	980610	980611	C 480080	KLANČIŠE-ZG. ZAVINE	Z HŠ 20	200	V	
71.	980620	980621	C 480050	LOKE-ZAVINE 12	Z HŠ 12	834	V	
72.	980630	980631	C 480080	ZAVINE-ROBAVS-LC KOTRED	C 480010	1.990	V	
73.	980640	980641	C 480090	POTOŠKA VAS-ŽERKO	Z HŠ 48	308	V	
74.	980650	980651	C 480090	POTOŠKA VAS-POLANA-C 480090	C 480090	1.078	V	
75.	980660	980661	C 480090	DRNOVŠEK-KRAGULJINE	Z kozolec	917	V	
76.	980670	980671	C R1 221	SLAČNIK-ORLEK	Z HŠ 40	1.353	V	
77.	980670	980672	O 980671	ORLEK-ODCEP POREDOŠ	Z HŠ 17a	186	V	
78.	980670	980673	O 980671	ORLEK-POTOŠKA VAS 25a	Z HŠ 25a	94	V	
79.	980680	980681	O 980671	ORLEK-BIZJAK	Z HŠ 25	112	V	
80.	980690	980691	C 480090	POLANA-ORLEK	O 980671	314	V	
81.	980700	980701	C R1 221	URBANOVEC-TOMŠIČ	Z HŠ 15	223	V	
82.	980710	980711	C R1 221	URBANOVEC-KOŠIR	Z HŠ 14	356	V	
83.	980720	980721	C 480100	RAV. VAS-ZELENA TRAVA	Z HŠ 37a	844	V	
84.	980730	980731	C 480100	RAVENSKA VAS-KRAJ	Z GVodc.	1.148	V	
85.	980740	980741	C 980730	RAVENSKA VAS-JAVOR	Z garaža	1.620	V	
86.	980750	980751	O 980741	KORITO-LESKOVEC	O 980731	719	V	
87.	980770	980771	C 480100	SELO-KONEC-ODCEP BAŠ	C 980740	2.290	V	
88.	980780	980781	O 980771	KONEC-ODCEP PREGELJ	Z HŠ 25	187	V	
89.	980790	980791	C R3 666	R3 666-KLUJČEVŠEK	Z HŠ 35	573	V	
90.	980800	980801	C R3 666	ŠKLENDROVEC-OCEPEK K.	Z HŠ 32	282	V	
91.	980810	980811	C R3 666	ŠKLENDROVEC-PRGARIJA	Z HŠ 25	313	V	
92.	980820	980821	C R3 666	ŠKLENDROVEC-BEJA	Z HŠ NH	181	V	
93.	980830	980831	C 423390	LC LAZE-PLANINA	Z HŠ 24	1.167	V	
94.	980840	980841	C 423390	LC LAZE-ODCEP JUDEŽ	Z HŠ 17	225	V	
95.	980850	980851	C 423390	LC ŠKLENDR.-BREBERNO	Z HŠ 11	3.255	V	
96.	980860	980861	O 980851	ŠKLENDROVEC-KIDOVNIK	Z HŠ 64	763	V	
97.	980870	980871	C 980850	BRIŠE-VODE (BRINJEVEC)	Z HŠ 27	154	V	
98.	980880	980881	C R3 666	ZG. ŠKLENDROVEC-ZASTOPJE	Z HŠ 61	773	V	
99.	980900	980901	C 480120	PODKUM-MEDVED-PUŠA	Z gozdna	1.570	V	
100.	980910	980911	C 980900	ODCEP MEDVED	Z HŠ 66	78	V	
101.	980920	980921	C 480120	MALI KUM- GORENJA VAS	Z HŠ 3	1.226	V	
102.	980930	980931	C 480120	MALI KUM-BREGAR	Z HŠ 6	422	V	
103.	980940	980941	C 480120	LC MALI KUM-KOS DARKO	Z HŠ 6	486	V	
104.	980950	980951	C 480120	C 480120-MALI KUM-VRH	Z HŠ 5	234	V	
105.	980960	980961	C 480120	LC MALI KUM-ŠKORJA	Z HŠ 1a	401	V	
106.	980980	980981	C R3 665	SOPOTA-SELA	Z HŠ 25	436	V	

107.	980990	980991	C R3 666	PUNGART-SOPOTA	C R3 665	1.478	V	
108.	981010	981011	C R3 666	PODKUM-MAČEK	Z HŠ 14	600	V	
109.	981020	981021	C 480150	PODKUM-BRLOŽNIK	Z HŠ 47	1.202	V	
110.	981030	981031	C 480150	LC KLENOVIK-LC PADEŽ	C 480140	913	V	
111.	981040	981041	C 981030	BRINJE-ODCEP BRINOVAR	Z HŠ 48	363	V	
112.	981050	981051	C 480140	PODPADEŽ-ZAJC	Z HŠ 11	330	V	
113.	981060	981061	C 480140	Z. OSREDEK-S. O.-SOPOTA	C R3 665	1.941	V	
114.	981070	981071	C 480140	LC PADEŽ-ZG. OSREDEK	Z Osredok	451	V	
115.	981080	981081	C 480140	PODPADEŽ-RTIČE-VIŠJE	C 480150	1.969	V	
116.	981090	981091	C 981080	RTIČE-GRIČAR-VIŠJE	C 480150	1.221	V	
117.	981090	981092	C 480150	VODENIK-MAJCEN	Z HŠ 8	302	V	
118.	981100	981101	C 480150	BAŠ-SMERGUT	Z HŠ 10	1.201	V	
119.	981110	981111	C R3 666	R3 666-OČKON-RES.-C 480150	C 480150	2.680	V	
120.	981120	981121	C R3 666	R3 666-JAZBINE-R3 666	C R3 666	597	V	
121.	981130	981131	C 480160	ČOLNIŠČE-VRH	Z kon.ab	1.349	V	
122.	981140	981141	C 981130	VRH-MEJAČ	Z HŠ 7	398	V	
123.	981150	981151	C 480160	ČOLNIŠČE-JERMAN-RAVAN	O 981131	563	V	
124.	981160	981161	C 480160	ČOLNIŠČE-PAVŠEK (RAMŠAK)	Z HŠ 27	445	V	
125.	981170	981171	C 981160	ČOLNIŠČE-PREČNA-SLADIČ	Z HŠ 45	2.650	V	
126.	981180	981181	C 981170	PREČNA-KRBULJE	C 981190	741	V	
127.	981190	981191	C 981170	SP. ČOLNIŠČE-KRBULJE	Z HŠ 9	1.759	V	
128.	981200	981201	C 480160	M. PEČ-PRVI ODCEP DESNO	Z HŠ 8a	136	V	
129.	981210	981211	C 480160	MALA PEČ-VOZELJ	Z HŠ 6b	67	V	
130.	981220	981221	C 480160	MALA PEČ-HERLE	Z HŠ 6c	118	V	
131.	981230	981231	C 480160	KAL-JABLANA-PLEŠE	Z HŠ 17	3.092	V	
132.	981240	981241	O 981231	KAL-VODICE-ŠTANGOVEC	Z HŠ 11	1.170	V	
133.	981250	981251	O 981231	JABLANA-MARELA	Z parki.	1.227	V	
134.	981260	981261	C 981230	JABLANA-JUVAN-KAPELA	C 981250	194	V	
135.	981270	981271	C 981230	ODCEP NOVI KAL	Z HŠ 12	126	V	
136.	981280	981281	C 480160	ODCEP KAL	Z razcep	139	V	
137.	981290	981291	C 480160	KAL-POŽARJE	Z HŠ 16	1.356	V	
138.	981300	981301	C 981290	POŽARJE-RENČOF	Z HŠ 17a	419	V	
139.	981310	981311	C 981290	POŽARJE-GROSELJ	Z HŠ 18	716	V	
140.	981320	981321	C 480160	KAL-ŠPITAL-HOSTAR	Z HŠ 9	1.834	V	
141.	981320	981322	C 981320	ŠPITAL 6	Z HŠ 6	206	V	
142.	981330	981331	C 480160	ŠENTLAMBERT-BOR.-JERMAN	Z obračal.	1.021	V	
143.	981340	981341	O 981331	BORJE-PAVŠEK-BORJE	O 981331	184	V	
144.	981350	981351	O 981331	BORJE-POVHE	Z HŠ 14	121	V	
145.	981360	981361	O 981331	BORJE-ZA DOLINCO	Z HŠ 22	314	V	
146.	981370	981371	C 480160	JARŠE-KRIVICA-SELIŠČE	Z Feštajn	1.930	V	
147.	981380	981381	O 981371	JARŠE-ŽAGAR	Z HŠ 23	135	V	
148.	981390	981391	C 480160	ŠENTLAMBERT-LOVSKI DOM	Z Lov.dom	191	V	
149.	981400	981401	C 480160	ŠENTLAMBERT-MARS	Z HŠ 8	136	V	
150.	981410	981411	C 981420	ŠENTLAMBERT-JARŠE	C 981370	511	V	
151.	981420	981421	C 480160	ŠENTLAMBERT-KOLK	Z HŠ 11	2.853	V	
152.	981420	981422	O 981421	ŠENTLAMBERT-POKOPALIŠČE	Z pokopa	146	V	

153.	981420	981423	O 981421	SENOŽETI -ŽELEZNIK	Z HŠ 4	55	V	
154.	981420	981424	O 981421	KOLK-GRABNAR	Z HŠ 16	87	V	
155.	981430	981431	O 981421	SENOŽETI-KRIVICA	O 981371	951	V	
156.	981440	981441	O 981371	KRIVICA-SPODNJE SELIŠČE	Z HŠ 10a	838	V	
157.	981450	981451	C 981430	KRIVICA-DRNOVŠEK JANEZ	Z HŠ 5b	110	V	
158.	981460	981461	O 981431	KRIVICA-MAJES	Z HŠ 5c	192	V	
159.	981460	981462	O 981461	JP MAJES-POVŠE	Z HŠ 5a	51	V	
160.	981470	981471	C 480160	PODKRNICIA-GOLČE-BLATNIK	C 480160	2.862	V	
161.	981480	981481	C 480070	JESENOVO 14C	Z HŠ 14c	271	V	
162.	981500	981501	C 480170	MOŠENIK-MARS	Z obračal.	1.038	V	
163.	981510	981511	C 480170	MOŠENIK-ANTONIČ	Z HŠ 12	360	V	
164.	981520	981521	C 480170	MOŠENIK-JEREČEK	Z HŠ 13	468	V	
165.	981530	981531	C 208070	SAVA-MOŠJAK	Z HŠ 48	738	V	
166.	981540	981541	C 480160	LC-SELCE-TIRNA	Z HŠ 4a	838	V	
167.	981540	981542	O 981541	SELCE-MIHELČIČ	Z HŠ 2	118	V	
168.	981550	981551	C 480160	LC-ČEBELA	Z HŠ 5	389	V	
169.	981560	981561	C 480180	TIRNA-KAPLA-OBLOG	O 981581	817	V	
170.	981560	981562	O 981561	KROŽNA POVEZAVA OBLOG	O 981561	154	V	
171.	981570	981571	C 981560	TIRNA-CERKEV	Z cerkev	179	V	
172.	981580	981581	C 480180	TIRNA-BUČAR	Z HŠ 30	1.163	V	
173.	981590	981591	O 981621	TIRNA-ŽUPNIK	Z N.H.	57	V	
174.	981600	981601	O 981621	TIRNA-BRINJE (PAVŠEK)	Z HŠ 40	169	V	
175.	981610	981611	O 981621	TIRNA-ŠKERJANCI-KALCE	C 480180	1.142	V	
176.	981610	981612	O 981611	KALCE-GAMS	Z hlev	272	V	
177.	981620	981621	C 480180	TIRNA-ŠKRJANCI-PROSENC	Z HŠ 36	715	V	
178.	981630	981631	C 480160	ROVIŠČE-GAJSER	Z st.hiša	538	V	
179.	981640	981641	C 480160	ROVIŠČE-ŽUPANČIČ	Z HŠ 3c	299	V	
180.	981650	981651	C 480160	ROVIŠČE-ZORKO	Z HŠ 4	142	V	
181.	981660	981661	O 981671	RAVNE-SMUČIDOL	O 982781	705	V	
182.	981670	981671	C 480160	LC-RAVNE	Z HŠ 11	559	V	
183.	981680	981681	C 480160	RAZP.-BREZNIK-KOSTR.-LC	C 480160	1.750	V	
184.	981690	981691	C 480160	PODKRAJ-DOLINAR	Z HŠ 1	208	V	
185.	981700	981701	C 480160	VIDRGA-LOG PRI MLINŠAH	Z hlev	590	V	
186.	981700	981702	O 981701	LOG-LC VIDRGA	C 480160	277	V	
187.	981710	981711	C R2 415	VIDRGA-ZG. VIDRGA	Z HŠ 12	629	V	
188.	981710	981712	O 981711	VIDRGA 26-23	Z HŠ 23	116	V	
189.	981720	981721	C R2 415	RC-JERMAN	Z HŠ 41	575	V	
190.	981730	981731	C R2 415	RC-DOBRLJEVO-LC	C 480240	932	V	
191.	981740	981741	C R2 415	RC-PRAŠNIKAR	Z HŠ 38	179	V	
192.	981750	981751	C R2 415	RC-DOLINAR FRANC	Z HŠ 27	643	V	
193.	981760	981761	C R2 415	RC-LAVTAR	Z HŠ 39	197	V	
194.	981770	981771	C 480240	LC-DRNOVEC	Z HŠ 22	353	V	
195.	981780	981781	C 480240	LC-KOBIŠEK IVAN	Z HŠ 17	642	V	
196.	981790	981791	C 480240	DOLGO BRDO-VRH-MEDIŠEK	Z HŠ 9	1.984	V	
197.	981790	981792	C 480240	PEŠKE KANDRŠE-KOMATAR-WERNER	Z HŠ 10	182	V	
198.	981790	981793	C 480240	PEŠKE KANDRŠE-VRH	O 981791	740	V	

199.	981800	981801	C 480260	MEDIJA-MATIZ.-ŽVARULJE	C 480260	859	V	
200.	981800	981802	C 480260	ŽVARULJE-VODLAN	Z HŠ 14	146	V	
201.	981810	981811	C 480240	ZLOKARJE-JEMCE (ŽOHAR)	Z HŠ 11	887	V	
202.	981820	981821	C 981810	JEMCE-TOMAŽEVEC	Z HŠ 12	166	V	
203.	981830	981831	C 480240	LC MLINŠE-BORŠTNAR F.	Z HŠ 9	544	V	
204.	981840	981841	C 480240	LC-PŠENK	Z HŠ 20	311	V	
205.	981850	981851	C 480240	MLINŠE-ZG. MLINŠE-LC	C 480270	797	V	
206.	981860	981861	C R2 415	MLINŠE-ZABAVA	Z HŠ 10	749	V	
207.	981860	981862	C R2 415	MLINŠE 33A	Z HŠ 42	89	V	
208.	981860	981863	C R2 415	MLINŠE 14 - ŠOLA	Z šola	45	V	
209.	981870	981871	C R2 415	RC-ZAHIRIB	C 480270	641	V	
210.	981870	981872	O 981871	ZAHIRIB-PODOSREDEK	Z HŠ 26a	633	V	
211.	981880	981881	C R2 415	RC-JAVORŠČICA-RC	C R2 415	1.033	V	
212.	981880	981882	O 981881	JAVORŠČICA-GAŠPER	Z križišče	131	V	
213.	981890	981891	C 480290	BRIŠE-DOLE	Z HŠ 6	607	V	
214.	981890	981892	C 480290	BRIŠE-SRDAR	Z HŠ 33	204	V	
215.	981900	981901	C 480280	MEDIJA-HMELJNO	Z HŠ 20	673	V	
216.	981910	981911	C 480280	BORJE-PLAVIŠNIK-MEDIJA	C 480280	2.259	V	
217.	981910	981912	O 981911	BORJE-VRTAČNIK	Z HŠ 6	352	V	
218.	981910	981913	O 981911	BORJE-ZG. VRTAČE	Z HŠ 7	537	V	
219.	981920	981921	C 480280	MEDIJA-KAL	Z HŠ 32	621	V	
220.	981930	981931	C 480290	KOLOVRAT-STRME NJIVE	Z HŠ 31	1.144	V	
221.	981930	981932	O 981931	KOLOVRAT-OCEPEK	Z HŠ 26	319	V	
222.	981940	981941	C 480290	GRAD KOLOVRAT-NA PREVALU	C 480290	715	V	
223.	981940	981943	C 480290	KOLOVRAT - POKOPALIŠČE	Z pokopališče	230	V	
224.	981950	981951	C 480290	GRAD KOLOVRAT-LAZAR	Z HŠ 5	812	V	
225.	981950	981952	O 981951	GRAD KOLOVRAT-SLAPNIK	Z HŠ 2	180	V	
226.	981950	981953	O 981951	GRAD KOLOVRAT-JOGER	Z HŠ 4	203	V	
227.	981950	981954	C 480290	KAL-SP. VRTAČE-ŠOLARJEV MLIN	Z HŠ 35	899	V	
228.	981960	981961	C 480290	PREVALJE-LAZAR S.	Z HŠ 6	407	V	
229.	981970	981971	C 480290	PREVALJE-ODCEP LEVO	Z HŠ 15b	66	V	
230.	981980	981981	C 480290	LC-GRADIŠČE-GROŠELJ-LC	C 480290	2.045	V	
231.	981980	981982	O 981981	GRADIŠČE-STEBLEVICA	Z HŠ 48	587	V	
232.	981990	981991	C R1 221	RC-POLŠINA	Z HŠ 15	868	V	
233.	981990	981992	O 981991	POLŠINA-PANČUR	Z HŠ 6	255	V	
234.	982000	982001	C R1 221	RC (POLŠINA)-LOVRAČ	Z HŠ 9	652	V	
235.	982010	982011	C R1 221	KOPALIŠKA-PODVINE 46	Z HŠ 44	142	V	
236.	982010	982012	C R1 221	KOPALIŠKA-PODVINE 41	Z HŠ 41	163	V	
237.	982010	982013	C R1 221	RC-PODVINE 33	O 982012	22	V	
238.	982020	982021	C R1 221	KOPALIŠKA-PODVINE 28	Z HŠ 28	414	V	
239.	982020	982022	O 982021	KLIUKEJ-PEŠPOT PODVINE	Z HŠ 23	53	V	
240.	982030	982031	C 480300	ŠAHT-PODVINE 17	Z HŠ 17	329	V	
241.	982030	982032	O 982031	ŠAHT-PODVINE 57 (HRIBAR)	Z HŠ 57	151	V	
242.	982030	982033	O 982031	ŠAHT-PODVINE 3	Z HŠ 3	148	V	

243.	982030	982034	O 982033	PEŠPOT PODVINE	C R1 221	92	P	
244.	982040	982041	C R1 221	R-LEVSTIKOVA-GRAJSKA	C 480300	623	V	
245.	982040	982042	O 982041	LEVSTIKOVA- POŠTA	Z HŠ 2c	45	V	
246.	982040	982043	O 982041	ODCEP IGRIŠČE PARTIZAN	Z igrišče	54	V	
247.	982050	982051	C 480300	PODVINE-VINE (CERKEV)	Z silos	1.268	V	
248.	982050	982052	O 982051	VINE-GORIŠEK	Z HŠ 2	100	V	
249.	982050	982053	O 982051	VINE-GRČAN	Z HŠ 3	144	V	
250.	982050	982054	O 480302	VZLETIŠČE RUARDI	Z objekt	388	V	
251.	982060	982061	C R1 221	C. 9. AVG.-C. 9. AVG. 21	Z HŠ 19	38	V	
252.	982070	982071	C R1 221	C. 9. AVG.-POKOPALIŠČE	Z pokopa	233	V	
253.	982070	982072	O 982071	VINSKA C.-POKOPALIŠČE	O 982071	116	V	
254.	982070	982073	C 480300	RUARDI - POKOPALIŠČE	Z pokopa	631	V	
255.	982080	982081	C R1 221	C. 9. AVG. 23-C. 9. AVG. 41	C R1 221	104	V	
256.	982090	982091	C R1 221	RC-PINTARJEVA-RC	C R1 221	396	V	
257.	982090	982092	C R1 221	RC-C. 9. AVG. 57 (KOROŠEC)	O 982091	25	V	
258.	982090	982093	O 982091	PINTARJEVA-PINTAR. 50	Z HŠ 50	150	V	
259.	982090	982094	O 982091	PINTARJEVA-PINTAR. 13	Z HŠ 13	92	V	
260.	982100	982101	C R1 221	RC-C. 9. AVG. 33	Z HŠ 33	41	V	
261.	982110	982111	C R1 221	C. 9. AVG. 81-C. 9. AVG. 87	C 982121	159	V	
262.	982120	982121	C R1 221	C. 9. AVG.-PINTARJEVA 4	Z HŠ 4	438	V	
263.	982120	982122	O 982121	PEŠPOT PINTARJEVA-OIC SELO	Z HŠ 94a	210	P	
264.	982130	982131	C R1 221	C. 9. AVG.-OIC SELO-LC	C 480300	265	V	
265.	982130	982132	O 982131	OBRTNA CONA SELO	Z nasip	114	V	
266.	982140	982141	C R1 221	RC-KRŽIŠNIK-SELO 67	Z HŠ 67	213	V	
267.	982140	982142	O 982141	KRŽIŠNIK-SELO 70	Z HŠ 70a	78	V	
268.	982150	982151	C R1 221	MINIMARKET-FARČNIKOVA	C R1 221	382	V	
269.	982150	982152	O 982151	FARČNIKOVA 35-41	Z HŠ 41	116	V	
270.	982150	982153	O 982152	FARČNIKOVA 34 IN 44	Z HŠ 44	28	V	
271.	982150	982154	O 982152	FARČNIKOVA 45 IN 46	Z HŠ 46	29	V	
272.	982150	982155	O 982152	FARČNIKOVA 47 IN 48	Z HŠ 48	28	V	
273.	982160	982161	C R1 221	RC-RTP-FARČNIKOVA	C 982150	155	V	
274.	982160	982162	O 982161	ODSEK FARČNIKOVA 82	C 982150	58	V	
275.	982170	982171	C R1 221	C. 9. AVG. 70-FARČNIKOVA	C 982170	357	V	
276.	982170	982172	O 982171	FARČNIKOVA-FARČN. 79	Z HŠ 79	48	V	
277.	982170	982173	O 982181	PEŠPOT OB BARTECU	O 982171	176	P	
278.	982180	982181	C R1 221	C. 9. AVG.-SELO 62	Z HŠ 62	1.182	V	
279.	982180	982182	O 982181	MOST BARTEC SELO-TRBOVELJSKA CESTA	C 480100	437	V	
280.	982180	982183	O 982181	MOST BARTEC SELO-SELO 48	Z HŠ 48	98	V	
281.	982180	982184	O 982181	SELO-ODC. POD JELŠ. LEVO	Z križišče	37	V	
282.	982180	982185	O 982182	ODCEP SELO 47	Z HŠ 47a	82	V	
283.	982190	982191	C 480100	SELO 7-PROLETAREC	Z igrišče	230	V	
284.	982190	982192	C 480100	SELO PRI ZAGORJU 18B	Z HŠ 18b	96	V	
285.	982200	982201	C 480100	LC-SELO 20 (KNEZ)	Z HŠ 20	143	V	
286.	982210	982211	C 480100	LC-SELO 37 (IRGOLIČ)	Z HŠ 37	131	V	
287.	982220	982221	C 480100	SELO-KINOLOGI	Z HŠ 31	267	V	
288.	982230	982231	C R1 221	C. 9. AVG.-ŠOLA I. SKVARČA	Z šola	137	V	

289.	982230	982232	O 982231	C. 9. AVG. 52 (LISCA)	Z HŠ 52	105	V	
290.	982230	982233	O 982231	ODCEP PROLETAREC	Z igrišče	74	V	
291.	982230	982234	C 982180	ODCEP VRTEC SMRKCI	O 982233	201	V	
292.	982230	982235	O 982232	PEŠPOT VRTEC SMRKCI	O 982234	72	P	
293.	982240	982241	C 480100	LC-KOSOVELOVA UL. III	O 982241	238	V	
294.	982240	982242	O 982241	ODCEP KOSOVELOVA UL. I	O 982242	123	V	
295.	982240	982243	O 982241	ODCEP KOSOVELOVA UL. II	O 982243	134	V	
296.	982240	982244	O 982241	ODCEP DOLINARJEV TRAVNIK	Z HŠ 34	205	V	
297.	982250	982251	C 480100	LC-CANKARJEV TRG	Z HŠ 16	321	V	
298.	982250	982252	O 982251	CANKARJEV TRG-CERKEV	O 982251	73	V	
299.	982250	982253	C 480100	TRBOVELJSKA-OŠ GRUM	C 982250	95	V	
300.	982260	982261	C R1 221	PREŠERNOVA CESTA	C R1 222	703	V	
301.	982260	982262	O 982261	PREŠERNOVA -GASILSKA	O 982281	73	V	
302.	982260	982263	O 982261	PREŠERNOVA-ODC. PREŠ. 27	O 982263	75	V	
303.	982260	982264	O 982261	PREŠERNOVA-C. ZMAGE	C R1 222	105	V	
304.	982260	982265	O 982261	KOŠENINA-LESKOVAR	Z HŠ 45	70	V	
305.	982270	982271	C R1 221	KERA TRADE-C. 9. AVG. 32	Z HŠ 32	62	V	
306.	982280	982281	C R1 222	GASILSKA CESTA	O 982261	364	V	
307.	982280	982282	O 982281	GASILSKA-UL. TALCEV 1a	Z HŠ 1a	188	V	
308.	982280	982283	O 982281	GASILSKA-UL. TALCEV 40	O 982291	246	V	
309.	982280	982284	O 982281	FAKINOVA ULICA	O 982291	225	V	
310.	982290	982291	C R1 222	PARTIZANSKA ULICA	O 982261	181	V	
311.	982290	982293	O 982291	PARTIZANSKA C. - C. ZMAGE 35,37,39	O 982281	141	V	
312.	982290	982294	O 982291	PARTIZANSKA-TALCEV-PREŠ.	O 982261	168	V	
313.	982300	982301	O 982291	PARTIZANSKA 1-TRŽNICA	O 982281	239	V	
314.	982300	982302	O 982301	ODCEP UL. TALCEV 36,34,32	O 982281	106	V	
315.	982300	982303	O 982301	TALCEV 26-TRŽNICA	O 982281	25	V	
316.	982310	982311	C R1 222	VRTNA ULICA	O 982294	100	V	
317.	982320	982321	O 982325	ZD. DOM-MLADINSKA KNJIGA	C R1 222	180	V	
318.	982320	982322	O 982321	CENTER SREDNJIH ŠOL	O 982321	105	V	
319.	982320	982323	O 982321	VRTEC CENTER-TRŽNICA	O 982281	96	V	
320.	982320	982324	O 982321	DELOZA-TRŽNICA	Z HŠ 31	86	V	
321.	982320	982325	C R1 222	CESTA ZMAGE-ZDR.DOM	C R1 222	272	V	
322.	982320	982326	O 982322	SREDNJA ŠOLA-ZDR. DOM	O 982325	86	V	
323.	982330	982331	C R1 222	RC-KOMLANSKA VAS	Z HŠ 15	131	V	
324.	982340	982341	C R1 222	RC-SAVSKA CESTA	Z HŠ 16	655	V	
325.	982350	982351	C R1 222	C. 20. JUL.-PEČ.-OKR.-POLC	C 480160	2.095	V	
326.	982350	982352	O 982351	SVEA-PETROL	C R1 222	192	V	
327.	982350	982353	O 982351	BETON-TRŽNICA	C R1 222	163	V	
328.	982350	982354	O 982351	AŠIČ-C. ZMAGE 12	O 982392	88	V	
329.	982350	982355	O 982351	PEČARJEVA-PODSTRANA	Z HŠ 8	350	V	
330.	982350	982356	O 982351	PEČARJEVA-JEVŠEVAR	Z HŠ 47	346	V	
331.	982350	982357	O 982351	PEČARJEVA-GARAŽE OKR.	Z garaže	80	V	
332.	982350	982358	O 982351	EBERLOVA-ŽELEZNINA	C 480160	114	V	
333.	982350	982359	O 982353	MIMO POŠTE ZAGORJE	O 982374	146	V	
334.	982360	982361	O 982351	C. 20. JUL.-POGR.-DRUŽINA	Z HŠ 2	2.389	V	

335.	982360	982362	O 982361	MARNOVA ULICA	O 982363	304	V	
336.	982360	982363	O 982361	UL PRVOBORCEV-C. 20. JUL.	O 982351	355	V	
337.	982360	982364	O 982361	REBERŠEK-MRAZ	Z zaporni.	264	V	
338.	982360	982366	O 982363	PRVOBORCEV 1	Z HŠ 2	55	V	
339.	982360	982367	O 982361	DOLENJA VAS-SNOJ	Z HŠ 41	85	V	
340.	982360	982368	O 982361	POVEZAVA ZUPAN-OBERČ	O 982351	66	V	
341.	982360	982369	O 982361	MARNOVA U. 36	Z HŠ 36	68	V	
342.	982370	982371	O 982352	SVEA-POLJE-BETON	O 982353	325	V	
343.	982370	982372	O 982371	POLJE 1-2-POLJE 19	O 982371	59	V	
344.	982370	982373	O 982371	POLJE 14-POLJE 4	O 982374	44	V	
345.	982370	982374	O 982371	POLJE 3 -POLJE 8-RC	C R1 222	145	V	
346.	982370	982375	O 982371	POLJE 31-POLJE 6-SVEA	O 982352	305	V	
347.	982370	982376	O 982353	POLJE 10A - C. 20 JUL. 2	O 982394	76	V	
348.	982380	982381	O 982351	AŠIČ-DOLENJA VAS	O 982361	546	V	
349.	982380	982382	O 982381	ODCEP DOL. VAS 9a	Z HŠ 9a	100	V	
350.	982380	982383	O 982381	ODCEP DOL. VAS 21	Z HŠ 21	126	V	
351.	982380	982384	O 982381	ODCEP VODOHRAN DOL. VAS	V vodohr.	123	V	
352.	982380	982385	O 982366	DOLENJA VAS 24	Z HŠ 4	24	V	
353.	982390	982392	C R1 222	AVTOBUSNA P.-POLJE 10	O 982353	366	V	
354.	982390	982393	C R1 221	AVTOBUSNA P.-POLICIJA	Z policija	50	V	
355.	982390	982394	O 982353	BETON-C. 20. JULIJA	O 982354	100	V	
356.	982390	982395	O 982354	ZAGORJE-VRTEC CENTER	Z HŠ 4	64	V	
357.	982400	982401	O 982351	PREČNA POT	Z HŠ 5	232	V	
358.	982400	982402	O 982401	ODCEP PREČNA POT 27	Z HŠ 27	51	V	
359.	982400	982403	O 982404	ODCEP PREČNA POT 14	O 982401	146	V	
360.	982400	982404	O 982401	PREČNA P.-OKROG. K. 30	Z HŠ 30	130	V	
361.	982400	982405	O 982351	PREČNA POT 26	Z HŠ 26	43	V	
362.	982410	982411	O 982351	OKROG. K.-NA BREGU-LC	C 480160	353	V	
363.	982410	982412	O 982411	ODCEP OKROG. K. 4 VRSTA	Z HŠ 22	48	V	
364.	982410	982413	O 982411	ODCEP NA BREGU 50	Z HŠ 50	141	V	
365.	982410	982414	O 982411	NA BREGU-EBERLOVA 4	O 982351	106	V	
366.	982410	982415	O 982411	NA BREGU-NA BREGU 22	Z HŠ 22	101	V	
367.	982420	982421	C R1 221	SPAR-KOPALIŠKA	C 480160	211	V	
368.	982420	982422	O 982423	ŠOLSKA POT-PREČNA	O 982401	57	P	
369.	982420	982423	O 982921	PREČNA POT 4	O 982422	16	V	
370.	982420	982424	O 982421	KOPALIŠKA SPAR-PREČNA POT 4-RC	C R1 221	255	P	
371.	982430	982431	C R1 221	ŠOLSKA ULICA	C 480160	193	V	
372.	982430	982432	O 982431	ŠOLSKA-TRGOVINA EMONA	C 480160	191	V	
373.	982430	982433	O 982432	ODCEP RE OLEA	Z HŠ 7	43	V	
374.	982430	982434	C 480300	RR CENTER	Z HŠ 22a	106	V	
375.	982440	982441	C R1 221	C. OTONA ŽUPANČIČA	C 480160	374	V	
376.	982440	982442	C R1 221	KISOVEC - PODKRAJ	C 480160	803	V	
377.	982450	982451	C R1 221	HUDNAR-LOKE	C 480050	282	V	
378.	982460	982461	C 480050	LOKE-KLUČIVŠEK	Z HŠ 53	77	V	
379.	982470	982471	C 480050	LOKE-DOLAR	Z HŠ 70	905	V	
380.	982480	982481	C R1 221	ROGLJIČ-SPOMENIK LOKE	C 982490	348	V	

381.	982480	982482	O 982481	ODCEP ROŠTOHAR	Z HŠ 28	50	V	
382.	982480	982483	O 982481	ODCEP CENCELJ	Z HŠ 30	61	V	
383.	982480	982484	O 982481	LOKE-ODCEP LOKE 18	O 982485	91	V	
384.	982480	982485	O 982481	LOKE-VRTEC-MARELA	C R1 221	305	V	
385.	982490	982491	C R1 221	RC-OBRTNA CONA-LOKE	C 480050	748	V	
386.	982500	982501	C R1 221	MARELA-OBRTNA CONA	O 982491	203	V	
387.	982500	982502	O 982501	OIC LOKE-STIP	O 982485	207	V	
388.	982500	982503	O 982485	PEŠPOT VRTEC-EVJ	O 982491	659	P	
389.	982500	982504	O 982491	OIC LOKE-LOKE 22-23	O 982503	206	V	
390.	982500	982505	O 982504	OIC LOKE-LOKE 11	Z HŠ 11	133	V	
391.	982500	982506	O 982491	OIC LOKE-LOKE 22A	O 982505	51	V	
392.	982500	982507	O 982503	IGRIŠČE ČEBINOV TRAVNIK	O 982501	187	B	
393.	982510	982511	C R1 221	JEVŠNIKOVA-ROGLJIČ	O 982481	227	V	
394.	982510	982512	O 982511	JEVŠNIKOVA-JEVŠNIKOVA 1	C R1 221	93	V	
395.	982520	982521	C R1 221	PETELINKARJEVA CESTA	C 480230	286	V	
396.	982520	982522	O 982521	TONKOVA CESTA	C 480230	363	V	
397.	982530	982531	C 480230	NASELJE NA ŠAHTU-TAPI	C 480230	187	V	
398.	982530	982532	O 982531	NASELJE NA ŠAHTU 23	Z HŠ 18	61	V	
399.	982530	982533	O 982531	NASELJE NA ŠAHTU 30	C 480230	112	V	
400.	982540	982541	C 480230	NA ŠAHTU-NA ŠAHTU 1	Z HŠ 1	157	V	
401.	982540	982542	O 982541	ODCEP NA ŠAHTU 7	Z HŠ 5	87	V	
402.	982540	982543	O 982541	OBRAČALIŠČE NA ŠAHTU	C 480230	36	V	
403.	982540	982544	C 480230	ŠAHT-SMOLIČ	Z HŠ 10	83	V	
404.	982540	982545	O 982541	PEŠPOT NA ŠAHTU - PETELINKARJEVA C.	O 982521	96	P	
405.	982550	982551	C 480230	NA ŠAHTU-SMUČARSKI DOM	Z HŠ 39	57	V	
406.	982560	982561	C 480230	RUDARSKA-ZLATO POLJE	Z HŠ 18	689	V	
407.	982570	982571	C 480230	C. 15. APRILA-RIBNIK	Z HŠ 30	876	V	
408.	982570	982572	O 982571	C. 15. APRILA-RUDARSKA	C 480230	111	V	
409.	982570	982573	O 982571	GARAŽE C. 15. APRILA 6	Z HŠ 6	86	V	
410.	982570	982574	O 982571	ODCEP C. 15. APRILA 20	Z HŠ 20	105	V	
411.	982570	982575	O 982571	C 15. APRILA-RIBNIK-ZLATO POLJE	C 982560	528	V	
412.	982570	982576	O 982571	RIBNIK-ZAJETJE RIBNIK	Z HŠ 11a	86	V	
413.	982570	982577	O 982571	OŠ KISOVEC-IGRIŠČE	Z igrišče	61	V	
414.	982570	982578	O 982571	C. 15. APRILA-VODIŠEK	Z HŠ 5	32	V	
415.	982580	982581	C R1 221	TRGOVINA EMONA- RUDARSKA	C 480230	139	V	
416.	982590	982591	C R1 221	TPB-C. 15. APR.	O 982571	205	V	
417.	982590	982592	O 982591	ODCEP KULT. DOM SVOBODA	Z HŠ 24	60	V	
418.	982590	982593	O 982591	TRG POH. BATALJONA 6- BLOKI RUDARSKA	O 982581	97	V	
419.	982590	982594	O 982591	PEŠPOT POŠTA KISOVEC- PARK	Z HŠ 12	125	P	
420.	982590	982595	O 982592	TRG POHORSKEGA BATALJONA 24	Z HŠ 24	58	V	
421.	982600	982601	C R1 221	BOROVNIŠKO NASELJE	Z HŠ 6	169	V	
422.	982610	982611	C R1 221	KAMNOLOM BOROVNIK- POLO	Z HŠ 58	233	V	
423.	982620	982621	C 480210	STRAHOVLJE-PAV.-ŠEMNIK	C 480210	721	V	

424.	982620	982622	O 982621	ODCEP PAVELJK	Z HŠ 27	214	V	
425.	982630	982631	C 480220	LC-STRAHOVLJE (ROGLJIČ)	Z HŠ 17	221	V	
426.	982630	982632	O 982631	STRAHOVLJE 22	Z HŠ 22	115	V	
427.	982640	982641	C R1 221	OREHOVICA-MARCIUSH	Z HŠ 7	165	V	
428.	982650	982651	C R1 221	PODLIPOVICA-MEDIJSKE T.	C R1 221	654	V	
429.	982650	982652	O 982651	PODLIPOVICA-NOVAK	Z HŠ 9	290	V	
430.	982650	982653	O 982651	ODCEP FAIN-ČEŠKO	Z HŠ 19	47	V	
431.	982660	982661	O 982651	MEDIJSKE T.-MED. T. 26	Z HŠ 26	237	V	
432.	982660	982662	O 982661	ODCEP ULE	Z HŠ 23	50	V	
433.	982670	982671	C R1 221	MEDIJSKE T.-MED. T. 15	Z HŠ 15	251	V	
434.	982670	982672	O 982671	ODCEP HUDI	Z HŠ 6	56	V	
435.	982680	982681	C R1 221	IZLAKE-IZLAKE 76	Z HŠ 76	119	V	
436.	982690	982691	C 480040	ODCEP VETER. P. IZLAKE	Z HŠ 48	57	V	
437.	982700	982701	C 480040	LOKE-ZGORNJI PRHOVEC	Z HŠ 12	1.948	V	
438.	982700	982702	O 982701	ODCEP KRIŽNIK (VIKENDI)	Z vikend	202	V	
439.	982700	982703	C 480040	LOKE-DOLŠINA	Z HŠ 1	227	V	
440.	982710	982711	C 480040	LOKE-BOŽIČ	Z HŠ 24	225	V	
441.	982720	982721	C 480060	ŽUPNIŠČE-TURNŠEK	Z HŠ 7	94	V	
442.	982730	982731	C 480040	AJDA-CERKEV (PEŠPOT)	O 982732	131	V	
443.	982730	982732	O 982731	PEŠPOT CERKEV IZLAKE	O 480061	99	P	
444.	982740	982741	C 982750	IZLAKE-ŠOLA-DRAŠLAR	Z HŠ 2a	146	V	
445.	982740	982742	O 982741	OSNOVNA Š.-ODCEP PREBIL	Z HŠ 6	33	V	
446.	982740	982743	O 982741	ODCEP OŠ IVANA KAVČIČA	Z šola	36	V	
447.	982750	982751	C R1 221	NAROF-LIPOVŠEK	Z HŠ 49	723	V	
448.	982750	982752	O 982751	NAROF-VIDRGAR	Z HŠ 42	214	V	
449.	982750	982753	O 982751	NAROF-JAZBEC	Z HŠ 10	49	V	
450.	982750	982754	O 982751	NAROF-KREČA	Z HŠ 16	64	V	
451.	982750	982755	O 982751	NAROF-HIŠA ŠT. 15A	Z HŠ 15a	29	V	
452.	982750	982756	O 982751	NAROF-HIŠA ŠT. 19	Z HŠ 19	24	V	
453.	982760	982761	C R1 221	RC-OBREZIJA 25	Z HŠ 25	141	V	
454.	982760	982762	O 982761	ODCEP OBREZ.15 (GOŠTE)	Z HŠ 15	69	V	
455.	982770	982771	C 480210	ŠEMNIK-GROBOVŠČICA	Z HŠ 41	1.346	V	
456.	982770	982772	O 982771	ŠEMNIK-RANČIGAJ (KRAČE)	C 480200	729	V	
457.	982780	982781	C 480200	ŠEMNIK-SMUČIDOL-KRAČE	C 480200	2.082	V	
458.	982790	982791	C 480200	ŠEMNIK-TOPOLOVEC	Z HŠ 7	746	V	
459.	982800	982801	C R2 415	ETI-VALVAZ. KAP.-RAZPOTJE	C R2 415	1.341	V	
460.	982800	982802	O 982801	VALVAZ. KAPELA-FLORINDO	C R2 415	206	V	
461.	982810	982811	C R1 221	ODCEP KRAJEVNA SKUPNOST	Z HŠ 3	56	V	
462.	982820	982821	C R1 221	MEDIJSKE-GLADEŽ-D. OSTAR	C R1 221	2.126	V	
463.	982820	982822	O 982821	ODCEP ZA DOMOM OSTAR.	C R1 221	196	V	
464.	982820	982823	O 982821	ODCEP GLADEŽ 22 (PROSEN)	Z HŠ 22	100	V	
465.	982820	982824	O 982821	GLADEŽ-RAZPOTNIK	Z HŠ 47	545	V	
466.	982820	982825	O 982821	PODLIPOVICA-CERKEV	Z cerkev	149	V	
467.	982830	982831	C R1 221	RC-BANKA-DOM OSTARELIH	Z HŠ 13	50	V	
468.	982840	982841	C R1 221	PODL-SUHI POT.-LIPOVICA	Z razcep	3.620	V	
469.	982840	982842	O 982841	PRIKLIJUČEK NA C 982821	O 982821	51	V	

470.	982840	982843	O 982841	ODCEP PODKRAJ	Z HŠ 35	316	V	
471.	982840	982844	O 982841	ODCEP LIPOVICA	O 982841	250	V	
472.	982840	982845	O 982841	PODLIPOVICA 21A-RC	C R1 221	87	V	
473.	982850	982851	O 982841	PODLIPOVICA-ŠTENDLER	Z HŠ 33	400	V	
474.	982850	982852	O 982851	PODLIPOVICA-PRAŠNIKAR	Z HŠ 40	381	V	
475.	982860	982861	C R1 221	OREHOVICA-GOLČNIK	Z HŠ 22	1.091	V	
476.	982870	982871	C 490210	OVČJE JAME	C 480030	705	V	
477.	982880	982881	C R2 447	R2 447-ZLOKARJE	O 982882	466	V	
478.	982880	982882	O 982881	ZLOKARJE-LIMOVCE	Z HŠ 9	508	V	
479.	982880	982883	O 982882	LIMOVCE-POLANJŠEK	C 992700	325	V	
480.	982890	982891	C R3 665	SOPOTA-ROŽNA GORA	Z HŠ 16	1.145	V	
481.	982890	982892	O 982891	ROŽNA GORA-ŠČIT	Z HŠ 13	698	V	
482.	982890	982893	O 982892	ŠČIT-BOROVAK	C 480120	2.119	V	
483.	982910	982911	C 480160	ODCEP KAL 2	Z HŠ 2	73	V	
484.	982920	982921	C R1 221	PREČNA POT-CESTA ZMAGE 16	O 982392	333	V	
485.	982920	982922	O 982921	MOST CESTA ZMAGE 24-KROŽIŠČE	O 982392	28	V	
486.	992390	992391	C 490200	LOKE -VETRŠEK-KRVAVIČNIK	C 980380	496	V	5.090 Tabor
487.	992700	992701	C 490210	OVČJE J.-LIMOVCE-POLANJŠEK	Z HŠ 15	450	V	1.229 Vransko

Skupna dolžina javnih poti (JP) v Občini Zagorje ob Savi znaša 233.501 m (233,501 km).«

3. člen

Javne poti z kolesarje (KJ) v Občini Zagorje ob Savi so:

Zap. št.	Cesta	Odsek	Začetek odseka	Potek	Konec odseka	Dolžina [m]	Namen uporabe	Preostala dolžina v sosednji občini [m]
1.	998100	998101	krožišče	KOLESARSKA POT ZAGORJE - ŽEL.POST.	O 982353	302	K	
2.	998100	998102	O 982353	KOLESARSKA POT ZAGORJE - ŽEL.POST.	O 982374	146	K	
3.	998100	998103	O 982374	KOLESARSKA POT ZAGORJE - ŽEL.POST.	O 982352	162	K	
4.	998100	998104	O 982352	KOLESARSKA POT ZAGORJE - ŽEL.POST.	C R1-222	151	K	
5.	998100	998105	C R1-222	KOLESARSKA POT ZAGORJE - ŽEL.POST.	C 982330	296	K	
6.	998100	998106	C 982330	KOLESARSKA POT ZAGORJE - ŽEL.POST.	Z razcep	539	K	
7.	998110	998111	C 982180	KOLESARSKA POT SELO - OBRTNA CONA SELO	C R1-221	383	K	
8.	998110	998112	C R1-221	KOLESARSKA POT SELO - OBRTNA CONA SELO	O 480302	293	K	
9.	998120	998121	C 982260	KOLESARSKA POT PREŠERNOVA CESTA - RIBNIK	Z HŠ 38	275	B	
10.	998130	998131	O 982404	OKROGARJEVA 12-KOPALIŠKA SPAR	O 982424	111	B	

Skupna dolžina javnih poti z kolesarje (KJ) v Občini Zagorje ob Savi znaša 2.658 m (2,658 km).

4. člen

H kategorizaciji občinskih cest določenih s tem odlokom, je bilo v skladu z določili Uredbe o merilih za kategorizacijo javnih cest (Uradni list RS, št. 49/97, 113/09, 109/10) pridobljeno pozitivno mnenje Direkcije Republike Slovenije za infrastrukturo št. _____/____ z dne _____._____.

5. člen

Ta odlok začne veljati osmi dan po objavi v Uradnem listu Republike Slovenije.

Številka: _____ - ____/_____

Datum: _____.____._____

Župan
Občine Zagorje ob Savi
Matjaž Švagan l. r.

6. Zaključek

Po uskladitvah osi cest z dejanskim stanjem v naravi in vnesenih predlogih za novo kategorizacijo občinskih javnih cest, je skupna dolžina v predlogu čistopisa Odloka o kategorizaciji občinskih cest za 9.236 m daljša od skupne dolžine kategoriziranih cest v trenutno veljavnem Odloku.

Dolžina lokalnih cest se podaljša za 1.774 m, predvsem na račun spremembe kategorizacije nekdanje javne poti 980151 v lokalno cesto 480012.

Skupna dolžina javnih poti se podaljša za 4.804 m. Dve javni poti se zaradi neprevoznosti ukineta iz kategorizacije občinskih javnih cest, ena se je prekategorižirala v lokalno cesto. 17-im odsekom se je potek podaljšal ter 14-im odsekom skrajšal. Uskladitev zarisov osi cest glede na dejansko stanje v naravi je bilo pri 51-ih odsekih. Predlogov za novo kategorizacijo je 53. Oštevilčenje se je spremenilo 11-im odsekom.

Na novo se kategorizirajo javne poti za kolesarje s skupno dolžino 2.658 m.

Občina Zagorje ob Savi bo skladno s predlogi za spremembo kategorizacije uredila parcelacijo in lastniško stanje na potekih cest, kjer to še ni urejeno.

Primerjava sprememb Odloka o kategorizaciji občinskih cest in kolesarskih poti v občini Zagorje ob Savi:

Kategorija	Odlok št. 64/2016 [m]	Spremembe Odloka 2021 [m]	Razlika
LC	128.590	130.364	+1.774
JP	228.697	233.501	+4.804
KJ	/	2.658	+2.658
Skupaj	357.287	366.523	+9.236