



OBČINA ZREČE

Cesta na Roglo 13 b, 3214 Zreče
tel.: 03 / 75 71 700; faks: 03 / 57 62 498
e-pošta: info@zrece.eu / splet: www.zrece.eu

Številka: 478-0058/2016
Datum: 21. 9. 2016

AD/17

11. REDNA SEJA OBČINSKEGA SVETA OBČINE ZREČE, dne 28. 9. 2016

ZADEVA:	GRADIVO ZA 17. TOČKO SEJE OBČINSKEGA SVETA
NASLOV:	PREDLOG SKLEPA O DOLOČITVI STATUSA GRAJENEGA JAVNEGA DOBRA V LASTI OBČINE ZREČE
PREDLAGATELJ:	Župan
PRAVNA PODLAGA:	67. člen Poslovnika Občinskega sveta Občine Zreče 213. in 21. člen Zakon o graditvi objektov
NAMEN:	Predlog za sprejem
GRADIVO PRIPRAVILA:	Mateja Čremošnik
POROČEVALKA:	Mateja Čremošnik
STALIŠČA PRISTOJNIH KOMISIJ:	<u>Komisija za urejanje prostora in stanovanjske zadeve</u> je na 9. redni seji, dne 15. 9. 2016 obravnavala Sklep o določitvi statusa grajeno javno dobro v lasti Občine Zreče in naj nima pripomb ter prelega sprejem na seji občinskega sveta. Je pa podala pripombo, da je potrebno najti kompletne rešitev glede nerešenih zemljišč, ki niso v lasti Občine, se pa po njih odvija javni promet. <u>Statutarno pravna komisija</u> je na 9. redni seji, dne 19. 9. 2016 obravnavala predlog Sklepa o določitvi statusa grajenega javnega dobra v lasti Občine Zreče in nanj ni imela pripomb.
PREDLOG SKLEPA:	Predlagam, da Občinski svet Občine Zreče sprejme predlog Sklepa o določitvi statusa grajenega javnega dobra v lasti Občine Zreče v predlagani obliki.

I. UVOD

Na podlagi 67. člena Poslovnika Občinskega sveta Občine Zreče podata župan Občine Zreče in Komisija za urejanje prostora in stanovanjske zadeve, predlog Občinskemu svetu Občine Zreče da sprejme:

- Sklep o določitvi statusa grajenega javnega dobra lokalnega pomena v lasti Občine Zreče
- Sklep o določitvi statusa grajenega javnega dobra v lasti Občine Zreče, (zaznamba v Zemljiški knjigi)

Predlog občinskemu svetu:

Župan Občine Zreče in Komisija za urejanje prostora in stanovanjske zadeve predlagata, da občinski svet na podlagi določil 67. člena Poslovnika Občinskega sveta Občine Zreče, sprejme predlagan sklep:

- Sklep o določitvi statusa grajenega javnega dobra lokalnega pomena v lasti Občine Zreče
- Sklep o določitvi statusa grajenega javnega dobra lokalnega pomena v Občini Zreče (zaznamba v Zemljiški knjigi)

II. OBRAZLOŽITEV – Sklep o določitvi statusa javnega dobra v lasti Občine Zreče

Zakon o graditvi objektov (ZGO-1, Uradni list RS, št. 102/04 – uradno prečiščeno besedilo, 14/05- popr., 92/05-ZJC-B, 93/05-ZVMS, 126/07, 108/09, 61/10-ZRud-1 in 62/10 popr. - v nadaljevanju ZGO) v 21. členu določa pogoje za pridobitev statusa grajenega javnega dobra državnega in lokalnega pomena. Pristojni občinski organ v teh primerih izda sklep o grajenem javnem dobru lokalnega pomena na predlog občinskega sveta.

Nadalje ZGO -1, v drugem odstavku 212. člena Zakona o graditvi objektov določa, da odločbo o ugotovitvi, da je določeno zemljišče in objekt, zgrajen na njem, grajeno javno dobro državnega pomena po uradni dolžnosti izda tisto ministrstvo, v katerega delovno področje sodi takšen objekt, odločbo o ugotovitvi, da je določeno zemljišče in objekt, zgrajen na njem, grajeno javno dobro lokalnega pomena, pa po uradni dolžnosti izda pristojna občinska uprava. Glede na to, da pri predlagani nepremičnini, ki leži na območju Občine Zreče, ni vpisano lastništvo na določeno fizično ali pravno osebo, temveč je vpisano le javno dobro, je potrebno na njej urediti lastništvo in vpisati zaznambo o grajenem javnem dobru lokalnega pomena.

Občinska uprava Občine Zreče je tovrstne vpis urejala v letih 2012-2015. Nepremičnine, katere status urejamo sedaj, nismo zasledili, kljub temu, da smo iz zemljiške knjige po uradni dolžnosti pridobili seznam nepremičnin s statusom javno dobro. Ker pa gre za nepremičnino po kateri v naravi poteka kategorizirana javna pot JP 985801 (Obvozna cesta), želimo urediti lastništvo in status tudi te nepremičnine.

Občinskemu svetu Občine Zreče je podan predlog, da sprejme sklep o določitvi statusa grajenega javnega dobra v lasti Občine Zreče, za zemljišče navedeno v predlogu sklepa.

III. OBRAZLOŽITEV – Sklep o določitvi statusa grajenega javnega dobra lokalnega pomena v Občini Zreče

Zakon o graditvi objektov (ZGO-1, Uradni list RS, št. 102/04 – uradno prečiščeno besedilo, 14/05- popr., 92/05-ZJC-B, 93/05-ZVMS, 126/07, 108/09, 61/10-ZRud-1 in 62/10 popr. - v nadaljevanju ZGO) v 21. členu določa pogoje za pridobitev statusa grajenega javnega dobra državnega in lokalnega pomena. Pristojni občinski organ v teh primerih izda sklep o grajenem javnem dobru lokalnega pomena, na predlog župana.

Odločbo izda pristojni upravni organ po uradni dolžnosti, ko prejme sklep pristojnega občinskega organa o pridobitvi statusa grajenega javnega dobra lokalnega pomena.

ZGO-1 določa, da so grajeno javno dobro zemljišča, namenjena takšni splošni rabi, kot jo glede na namen njihove uporabe določa zakon oziroma predpis, izdan na podlagi zakona in na njih zgrajeni objekti, če so namenjeni splošni rabi.

Pod grajeno javno dobro lokalnega pomena po ZGO-1 spadajo nepremičnine, ki sodijo v omrežje gospodarske javne infrastrukture lokalnega pomena in javna površina na njih, kakor tudi objekti ali deli objektov, katerih uporaba je pod enakimi pogoji namenjena vsem, kot so cesta, ulica trg, pasaža in druga javna prometna površina lokalnega pomena, tržnica, igrišče, parkirišče, pokopališče, park, zelenica, športna oziroma rekreacijska površina in podobno, kot to določa 2. člen Zakona o graditvi objektov – točka 2.2.

Gradivu prilagamo dokazilo o pravici razpolagati z zemljiščem ter geodetski načrt prikazom nepremičnine, kot to določa 213. člen ZGO-1.

Predlagamo, da Občinski svet Občine Zreče sprejeme sklep o določitvi statusa grajenega javnega dobra lokalnega pomena v Občini Zreče, za zemljišča navedena v predlogu sklepa.

IV. PREDLOG SKLEPA K TOČKI II.



OBČINA ZREČE

Cesta na Roglo 13 b, 3214 Zreče
tel.: 03 / 75 71 700; faks: 03 / 57 62 498
e-pošta: info@zrece.eu / splet: www.zrece.eu

Na podlagi 213. in 21. člena Zakona o graditvi objektov (ZGO-1, Uradni list RS, št. 102/04 – uradno prečiščeno besedilo, 14/05- popr., 92/05-ZJC-B, 93/05-ZVMS, 126/07, 108/09, 61/10-ZRud-1 in 62/10 popr.) ter 19. člena Statuta Občine Zreče (Uradno glasilo slovenskih občin, št. 1/16), je Občinski svet Občine Zreče na svoji . redni seji dne sprejel naslednji

S K L E P

o določitvi statusa grajenega javnega dobra lokalnega pomena v lasti Občine Zreče

1. člen

S tem sklepom se ugotovi, da je lastnik nepremičnine Občina Zreče in se ji določi status grajenega javnega dobra v lasti Občine Zreče:

parc. št.	ID ZNAK	raba	k.o.
1331/2	1100-1331/2-0	JAVNA POT	1100 - ZREČE

2. člen

Na nepremičnini iz 1. člena, se v zemljiški knjigi izvede vknjižba lastninske pravice na Občino Zreče, Cesta na Roglo 13/b, 3214 Zreče, MŠ: 5883342000 in zaznamba grajeno javno dobro lokalnega pomena.

3. člen

Sklep začne veljati naslednji dan po objavi v Uradnem glasilu slovenskih občin.

Številka: 478-478-57/2016

Datum:

mag. Boris Podvršnik,
Župan

Poslati:

1. Uradno glasilo slovenskih občin, Grajska ulica 7, 2000 Maribor
2. Sklepi Občinskega sveta
3. Zbirka dokumentarnega gradiva.

V. PREDLOG SKLEPA K TOČKI III.



OBČINA ZREČE

Cesta na Roglo 13 b, 3214 Zreče
tel.: 03 / 75 71 700; faks: 03 / 57 62 498
e-pošta: info@zrece.eu / splet: www.zrece.eu

Na podlagi 21. člena Zakona o graditvi objektov (ZGO-1, Uradni list RS, št. 102/04 – uradno prečiščeno besedilo, 14/05- popr., 92/05-ZJC-B, 93/05-ZVMS, 126/07, 108/09, 61/10-ZRud-1 in 62/10 popr.) ter 19. člena Statuta Občine Zreče (Uradno glasilo slovenskih občin, št. 1/16), je Občinski svet Občine Zreče na svoji . redni seji dne sprejel naslednji

S K L E P

o določitvi statusa grajenega javnega dobra lokalnega pomena v Občini Zreče

1. člen

S tem sklepom se določi status grajenega javnega dobra lokalnega pomena v lasti Občine Zreče, na spodaj navedenih nepremičninah:

parc. št.	ID ZNAK	raba	k.o.
357/0	1089-357/0-0	JAVNA POT	1089 - RESNIK
402/0	1089-402/0-0	JAVNA POT	1089 - RESNIK
400/0	1089-400/0-0	JAVNA POT	1089 - RESNIK
397/0	1089-397/0-0	JAVNA POT	1089 - RESNIK
393/0	1089-393/0-0	JAVNA POT	1089 - RESNIK
392/0	1089-392/0-0	JAVNA POT	1089 - RESNIK
352/0	1089-352/0-0	JAVNA POT	1089 - RESNIK
350/0	1089-350/0-0	JAVNA POT	1089 - RESNIK
341/0	1089-341/0-0	JAVNA POT	1089 - RESNIK
339/0	1089-339/0-0	JAVNA POT	1089 - RESNIK
235/9	1089-235/9-0	JAVNA POT	1089 – RESNIK
1604/3	1105-1604/3-0	JAVNA POT	1105 - ŠKALCE
1604/2	1105-1604/2-0	JAVNA POT	1105 - ŠKALCE
1604/1	1105-1604/1-0	JAVNA POT	1105 - ŠKALCE
356/5	1088-356/5-0	JAVNA POT	1088 – PADEŠKI VRH
355/4	1088-355/4-0	JAVNA POT	1088 – PADEŠKI VRH
289/2	1088-289/2-0	JAVNA POT	1088 – PADEŠKI VRH
288/9	1088-288/9-0	JAVNA POT	1088 – PADEŠKI VRH

288/6	1088-288/6-0	JAVNA POT	1088 – PADEŠKI VRH
288/4	1088-288/4-0	JAVNA POT	1088 – PADEŠKI VRH
286/7	1088-286/7-0	JAVNA POT	1088 – PADEŠKI VRH
286/4	1088-286/4-0	JAVNA POT	1088 – PADEŠKI VRH

2. člen

Na nepremičninah iz 1. člena sklepa, se v zemljiški knjigi izvede vknjižba zaznambe grajeno javno dobro lokalnega pomena.

3. člen

Sklep začne veljati naslednji dan po objavi v Uradnem glasilu slovenskih občin.

Številka: 478-58/2016-

Datum:

mag. Boris Podvršnik,
Župan

Poslati:

1. Uradno glasilo slovenskih občin,
Grajska ulica 7, 2000 Maribor
2. Sklepi Občinskega sveta
3. Zbirka dokumentarnega gradiva.

Geodetski prikaz nepremičnin in dokazilo o pravici razpolaganja z nepremičninami
 Nepremičnina s parc. št. 1331/2, k.o. 1100 - Zreče v skupni velikosti 1.749 m²

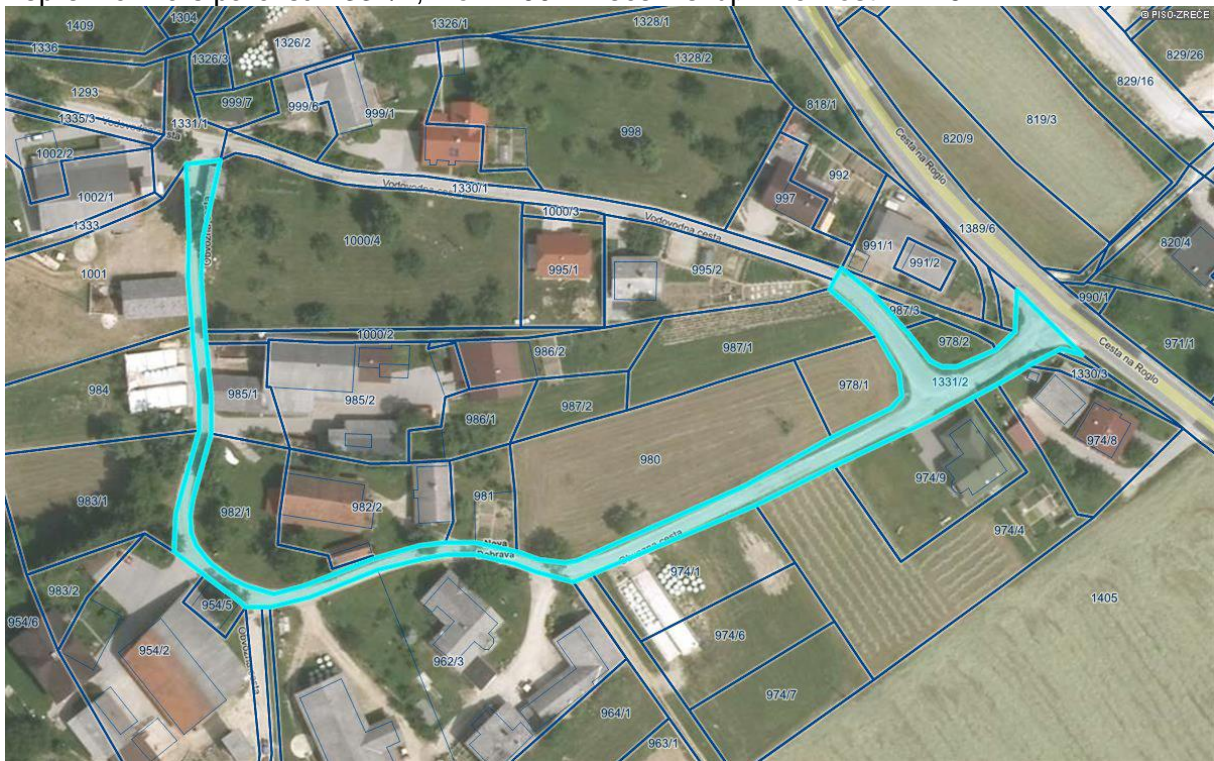

tip nepremičnine:	1 - zemljiška parcela
vir ID znaka:	1 - zemljiški kataster
ID znak:	1100-1331/2-0
parcela št. 1331/2 k.o. 1100 - ZREČE (ID 2199326)	

Plombe:

zadeva	Dn 244436/2016 (ID postopka: 1646191)
začetek postopka	23.08.2016 15:26:21
čas začetka učinkovanja	23.08.2016 15:26:21
vrsta postopka	301 - vpis pridobitve izvedene pravice ali pravnega dejstva iz četrtega odstavka 13. a člena ZZK-1 pri vseh osnovnih pravnih položajih več nepremičnin (prvi odstavek 141. člena ZZK-1)
stanje zadeve	002 - zadeva dodeljena odgovorni osebi
način odločitve o vpisu:	00 - o vpisu še ni odločeno
tip pripada:	01 - vloženo prvič

Osnovni pravni položaj nepremičnine:

ID osnovnega položaja:	6648538
vrsta osnovnega položaja:	101 - vknjižena lastninska pravica
delež:	1/1
imetnik:	
1. matična številka:	podatek ni vpisan
firma / naziv:	JAVNO DOBRO
naslov:	
začetek učinkovanja vpisa imetnika	01.01.1849 00:00:00

Nepremičnina s parc. št. 357, k.o. 1089 - Resnik v skupni velikosti 263 m²

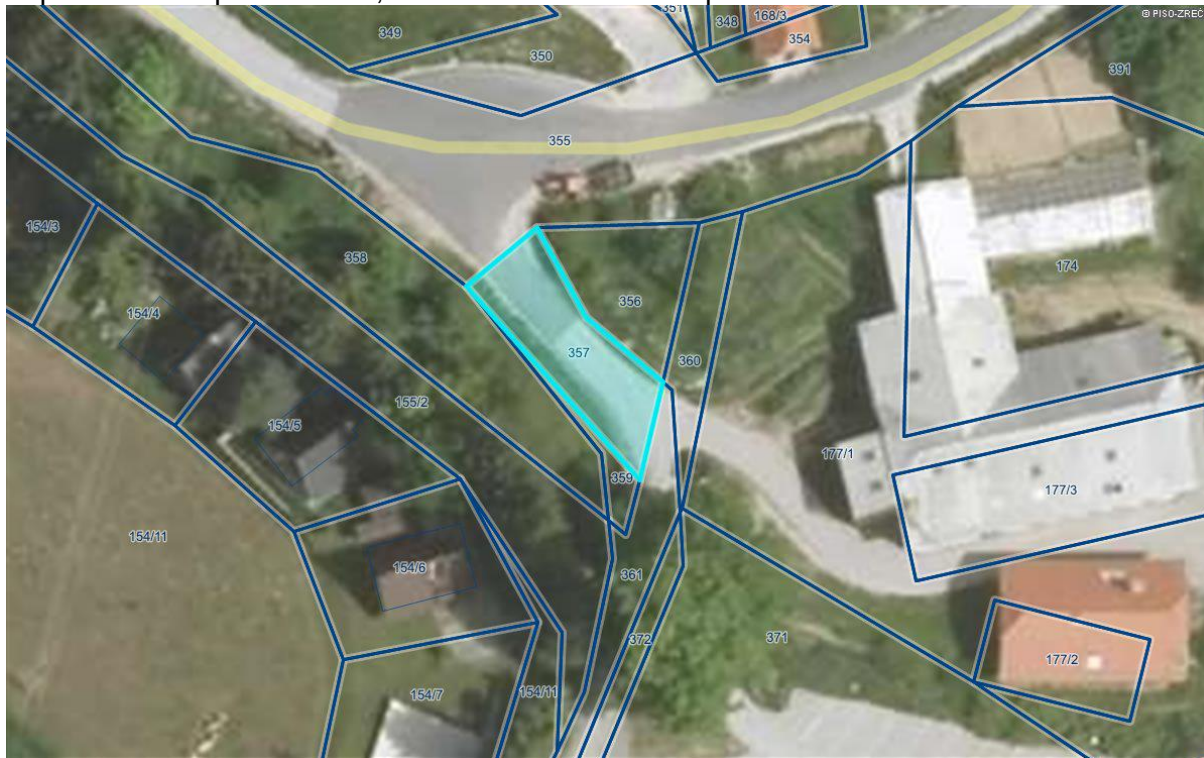

Redni izpis iz zemljiške knjige

čas izdelave izpisa: 25.8.2016 - 10:41:40

Nepremičnina

tip nepremičnine:	1 - zemljiška parcela
vir ID znaka:	1 - zemljiški kataster
ID znak:	1089-357/0-0
parcela št. 357/0 k.o. 1089 - RESNIK (ID 6295839)	

Plombe:

Z nepremičnino ni povezana nobena zemljiškoknjižna zadeva, o kateri še ni pravomočno odločeno.

Osnovni pravni položaj nepremičnine:

ID osnovnega položaja:	17451421
vrsta osnovnega položaja:	101 - vknjižena lastninska pravica
delež:	1/1
imetnik:	
1. matična številka:	5883342000
firma / naziv:	OBČINA ZREČE
naslov:	Cesta na Roglo 013B, 3214 Zreče
začetek učinkovanja vpisa imetnika	02.10.2015 14:15:17

omejitve: Opozorilo: v primeru več omejitev z istim časom učinkovanja vpisa se vrstni red ugotovi na podlagi dodatnih opisov pri posamezni izvedeni pravici ali zaznambi.

Nepremičnine s parc. št. 402 v velikosti 97 m², s parc. št. 400 v velikosti 116 m², s parc. št. 397 v velikosti 534 m², s parc. št. 393 v velikosti 45 m², s parc. št. 392 v velikosti 389 m², vse k.o. 1089 - Resnik



Redni izpis iz zemljiške knjige

čas izdelave izpisa: 26.8.2016 - 7:46:58

Nepremičnina

tip nepremičnine:	1 - zemljiška parcela
vir ID znaka:	1 - zemljiški kataster
ID znak:	1089-402/0-0
parcela št. 402/0 k.o. 1089 - RESNIK (ID 6295835)	

Plombe:

Z nepremičnino ni povezana nobena zemljiškoknjižna zadeva, o kateri še ni pravnomočno odločeno.

Osnovni pravni položaj nepremičnine:

ID osnovnega položaja:	17254490
vrsta osnovnega položaja:	101 - vknjižena lastninska pravica
delež:	1/1
imetnik:	
1. matična številka:	5883342000
firma / naziv:	OBČINA ZREČE
naslov:	Cesta na Roglo 013B, 3214 Zreče
začetek učinkovanja vpisa imetnika	04.06.2015 13:57:44

omejitve: Opozorilo: v primeru več omejitev z istim časom učinkovanja vpisa se vrstni red ugotovi na podlagi dodatnih opisov pri posamezni izvedeni pravici ali zaznambi.



Redni izpis iz zemljiške knjige

čas izdelave izpisa: 25.8.2016 - 10:42:49

Nepremičnina

tip nepremičnine: 1 - zemljiška parcela
vir ID znaka: 1 - zemljiški kataster
ID znak: 1089-400/0-0
parcela št. 400/0 k.o. 1089 - RESNIK (ID 6295829)

Plombe:

Z nepremičnino ni povezana nobena zemljiškoknjižna zadeva, o kateri še ni pravnomočno odločeno.

Osnovni pravni položaj nepremičnine:

ID osnovnega položaja: 17451420
vrsta osnovnega položaja: 101 - vknjižena lastninska pravica
delež: 1/1
imetnik:
1. matična številka: 5883342000
firma / naziv: OBČINA ZREČE
naslov: Cesta na Roglo 013B, 3214 Zreče
začetek učinkovanja vpisa imetnika 02.10.2015 14:15:17

omejitve: Opozorilo: v primeru več omejitev z istim časom učinkovanja vpisa se vrstni red ugotovi na podlagi dodatnih opisov pri posamezni imovinski enoti ali posebnosti



Redni izpis iz zemljiške knjige

čas izdelave izpisa: 26.8.2016 - 7:47:43

Nepremičnina

tip nepremičnine: 1 - zemljiška parcela
vir ID znaka: 1 - zemljiški kataster
ID znak: 1089-397/0-0
parcela št. 397/0 k.o. 1089 - RESNIK (ID 6295866)

Plombe:

Z nepremičnino ni povezana nobena zemljiškoknjižna zadeva, o kateri še ni pravnomočno odločeno.

Osnovni pravni položaj nepremičnine:

ID osnovnega položaja: 17254492
vrsta osnovnega položaja: 101 - vknjižena lastninska pravica
delež: 1/1
imetnik:
1. matična številka: 5883342000
firma / naziv: OBČINA ZREČE
naslov: Cesta na Roglo 013B, 3214 Zreče
začetek učinkovanja vpisa imetnika 04.06.2015 13:57:44

omejitve: Vpisana ni nobena pravica ali pravno dejstvo, ki omejuje lastninsko pravico na nepremičnini

Redni izpis iz zemljiške knjige

čas izdelave izpisa: 26.8.2016 - 7:47:22

Nepremičnina

tip nepremičnine:	1 - zemljiška parcela
vir ID znaka:	1 - zemljiški kataster
ID znak:	1089-393/0-0
parcela št. 393/0 k.o. 1089 - RESNIK (ID 6295833)	

Plombe:

Z nepremičnino ni povezana nobena zemljiškoknjižna zadeva, o kateri še ni pravnomočno odločeno.

Osnovni pravni položaj nepremičnine:

ID osnovnega položaja:	17254491
vrsta osnovnega položaja:	101 - vknjižena lastninska pravica
delež:	1/1
imetnik:	
1. matična številka:	5883342000
firma / naziv:	OBČINA ZREČE
naslov:	Cesta na Roglo 013B, 3214 Zreče
začetek učinkovanja vpisa imetnika	04.06.2015 13:57:44

omejitve: **Opozorilo:** v primeru več omejitev z istim časom učinkovanja vpisa se vrstni red ugotovi na podlagi dodatnih opisov pri posamezni izvedeni pravici ali zaznambi.

ID omejitve	čas začetka učinkovanja	vrsta
-------------	-------------------------	-------

Redni izpis iz zemljiške knjige

čas izdelave izpisa: 25.8.2016 - 10:42:10

Nepremičnina

tip nepremičnine:	1 - zemljiška parcela
vir ID znaka:	1 - zemljiški kataster
ID znak:	1089-392/0-0
parcela št. 392/0 k.o. 1089 - RESNIK (ID 6295832)	

Plombe:

Z nepremičnino ni povezana nobena zemljiškoknjižna zadeva, o kateri še ni pravnomočno odločeno.

Osnovni pravni položaj nepremičnine:

ID osnovnega položaja:	17451419
vrsta osnovnega položaja:	101 - vknjižena lastninska pravica
delež:	1/1
imetnik:	
1. matična številka:	5883342000
firma / naziv:	OBČINA ZREČE
naslov:	Cesta na Roglo 013B, 3214 Zreče
začetek učinkovanja vpisa imetnika	02.10.2015 14:15:17

omejitve: **Opozorilo:** v primeru več omejitev z istim časom učinkovanja vpisa se vrstni red ugotovi na podlagi dodatnih opisov pri posamezni izvedeni pravici ali zaznambi.

ID omejitve	čas začetka učinkovanja	vrsta
-------------	-------------------------	-------

Nepremičnine s parc. št. 352 v velikosti 342 m², s parc. št. 350 v velikosti 732 m², s parc. št. 341 v velikosti 93 m², s parc. št. 339 v velikosti 351 m², vse k.o. 1089 – Resnik



Redni izpis iz zemljiške knjige

čas izdelave izpisa: 26.8.2016 - 7:48:27

Nepremičnina

tip nepremičnine:	1 - zemljiška parcela
vir ID znaka:	1 - zemljiški kataster
ID znak:	1089-352/0-0
parcela št. 352/0 k.o. 1089 - RESNIK (ID 6295842)	

Plombe:

Z nepremičnino ni povezana nobena zemljiškoknjižna zadeva, o kateri še ni pravnomočno odločeno.

Osnovni pravni položaj nepremičnine:

ID osnovnega položaja:	17254494
vrsta osnovnega položaja:	101 - vknjižena lastninska pravica
delež:	1/1
imetnik:	
1. matična številka:	5883342000
firma / naziv:	OBČINA ZREČE
naslov:	Cesta na Roglo 013B, 3214 Zreče
začetek učinkovanja vpisa imetnika	04.06.2015 13:57:44

omejitve:
Vpisana ni nobena pravica ali pravno dejstvo, ki omejuje lastninsko pravico na nepremičnini

Redni izpis iz zemljiške knjige

čas izdelave izpisa: 26.8.2016 - 7:48:13

Nepremičnina

tip nepremičnine:	1 - zemljiška parcela
vir ID znaka:	1 - zemljiški kataster
ID znak:	1089-350/0-0
parcela št. 350/0 k.o. 1089 - RESNIK (ID 6295837)	

Plombe:

Z nepremičnino ni povezana nobena zemljiškoknjižna zadeva, o kateri še ni pravnomočno odločeno.

Osnovni pravni položaj nepremičnine:

ID osnovnega položaja:	17254493
vrsta osnovnega položaja:	101 - vknjižena lastninska pravica
delež:	1/1
imetnik:	
1. matična številka:	5883342000
firma / naziv:	OBČINA ZREČE
naslov:	Cesta na Roglo 013B, 3214 Zreče
začetek učinkovanja vpisa imetnika	04.06.2015 13:57:44

omejitve:

Vpisana ni nobena pravica ali pravno dejstvo, ki omejuje lastninsko pravico na nepremičnini

Redni izpis iz zemljiške knjige

čas izdelave izpisa: 26.8.2016 - 7:48:41

Nepremičnina

tip nepremičnine:	1 - zemljiška parcela
vir ID znaka:	1 - zemljiški kataster
ID znak:	1089-341/0-0
parcela št. 341/0 k.o. 1089 - RESNIK (ID 6295871)	

Plombe:

Z nepremičnino ni povezana nobena zemljiškoknjižna zadeva, o kateri še ni pravnomočno odločeno.

Osnovni pravni položaj nepremičnine:

ID osnovnega položaja:	17254495
vrsta osnovnega položaja:	101 - vknjižena lastninska pravica
delež:	1/1
imetnik:	
1. matična številka:	5883342000
firma / naziv:	OBČINA ZREČE
naslov:	Cesta na Roglo 013B, 3214 Zreče
začetek učinkovanja vpisa imetnika	04.06.2015 13:57:44

omejitve: Opozorilo: v primeru več omejitev z istim časom učinkovanja vpisa se vrstni red ugotovi na podlagi dodatnih opisov pri posamezni izvedeni pravici ali zaznambi.

ID omejitve	čas začetka učinkovanja	vrsta
-------------	-------------------------	-------

Redni izpis iz zemljiške knjige

čas izdelave izpisa: 25.8.2016 - 10:40:57

Nepremičnina

tip nepremičnine:	1 - zemljiška parcela
vir ID znaka:	1 - zemljiški kataster
ID znak:	1089-339/0-0
parcela št. 339/0 k.o. 1089 - RESNIK (ID 6295864)	

Plombe:

Z nepremičnino ni povezana nobena zemljiškoknjižna zadeva, o kateri še ni pravnomočno odločeno.

V korist vsakokratnega lastnika nepremičnine so vpisane te pravice oziroma pravna dejstva:

1. vrsta pravice:	404 - vknjižena stvarna služnost / nujna pot / nepravo stvarno breme
na nepremičnini:	parcela št. 215/3 k.o. 1089 - RESNIK (ID 531789)
ID pravice	12398299

Osnovni pravni položaj nepremičnine:

ID osnovnega položaja:	17451418
vrsta osnovnega položaja:	101 - vknjižena lastninska pravica
delež:	1/1
imetnik:	
1. matična številka:	5883342000
firma / naziv:	OBČINA ZREČE
naslov:	Cesta na Roglo 013B, 3214 Zreče
začetek učinkovanja vpisa imetnika	02.10.2015 14:15:17

Nepremičnina s parc. št. 235/9, k.o. 1089 - Resnik v skupni velikosti 902 m²

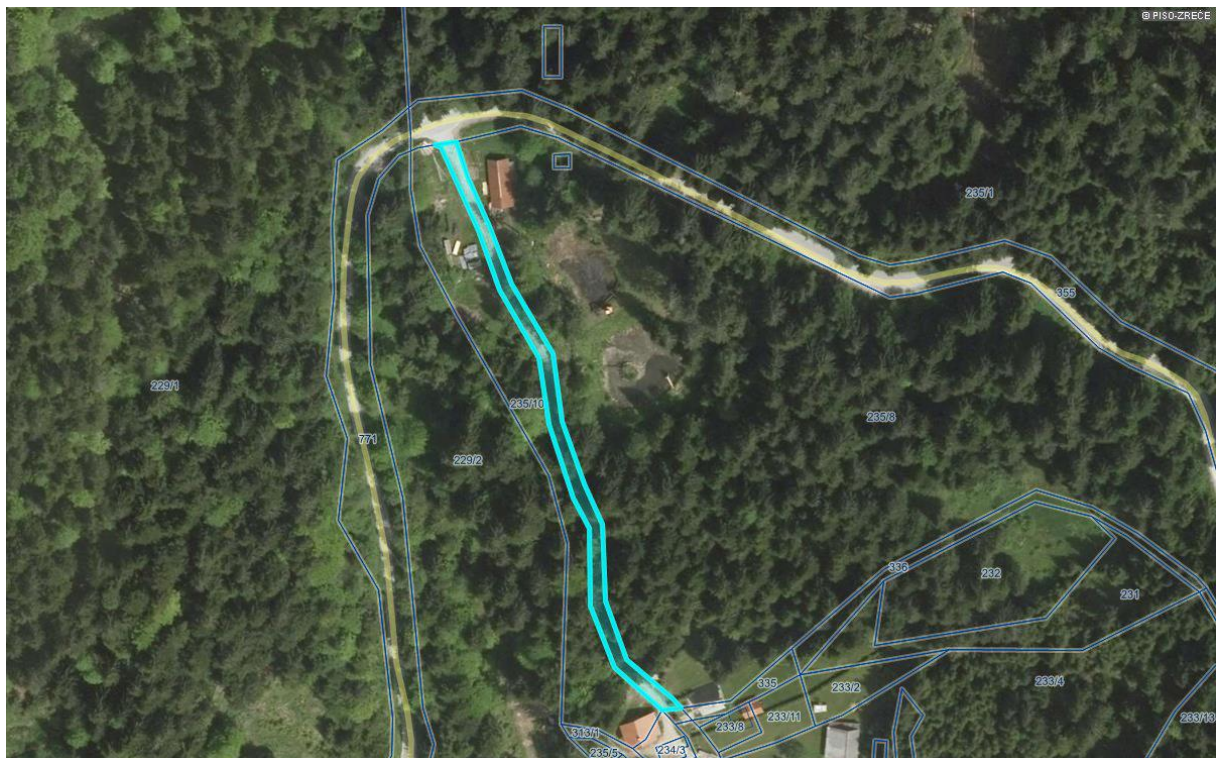

Redni izpis iz zemljiške knjige
čas izdelave izpisa: 26.8.2016 - 7:45:14

Nepremičnina

tip nepremičnine:	1 - zemljiška parcela
vir ID znaka:	1 - zemljiški kataster
ID znak:	1089-235/9-0
parcela št. 235/9 k.o. 1089 - RESNIK (ID 6055632)	

Plombe:

Z nepremičnino ni povezana nobena zemljiškoknjižna zadeva, o kateri še ni pravnomočno odločeno.

Osnovni pravni položaj nepremičnine:

ID osnovnega položaja:	17199773
vrsta osnovnega položaja:	101 - vknjižena lastninska pravica
delež:	1/1
imetnik:	
1. matična številka:	5883342000
firma / naziv:	OBČINA ZREČE
naslov:	Cesta na Roglo 013B, 3214 Zreče
začetek učinkovanja vpisa imetnika	13.05.2015 13:23:29

omejitve:

Vpisana ni nobena pravica ali pravno dejstvo, ki omejuje lastninsko pravico na nepremičnini

Nepremičnine s parc. št. 1604/3 v velikosti 26 m², s parc. št. 1604/2 v velikosti 20 m², s parc. št. 1604/1 v velikosti 3.140 m², vse k.o. 1105 – Škalce

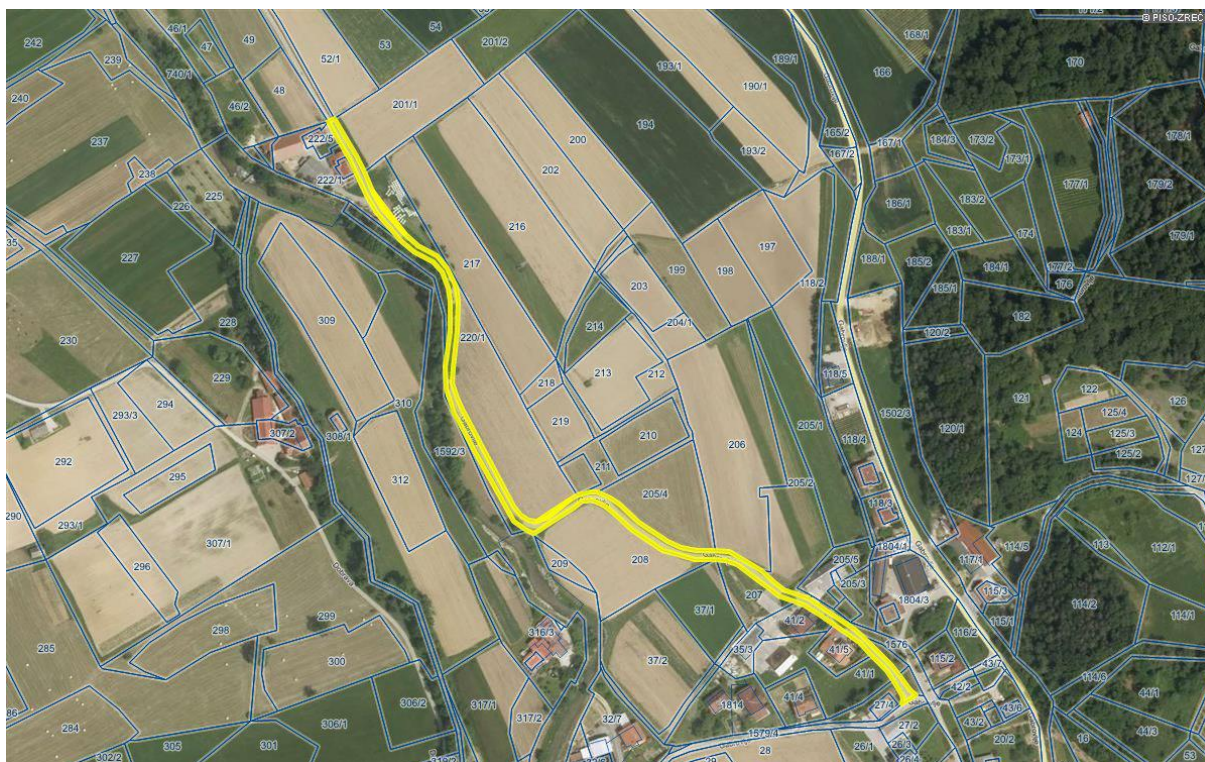

Redni izpis iz zemljiške knjige

čas izdelave izpisa: 26.8.2016 - 7:49:21

Nepremičnina

tip nepremičnine:	1 - zemljiška parcela
vir ID znaka:	1 - zemljiški kataster
ID znak:	1105-1604/3-0
parcela št. 1604/3 k.o. 1105 - ŠKALCE (ID 4468936)	

Plombe:

Z nepremičnino ni povezana nobena zemljiškoknjižna zadeva, o kateri še ni pravnomočno odločeno.

Osnovni pravni položaj nepremičnine:

ID osnovnega položaja:	6573364
vrsta osnovnega položaja:	101 - vknjižena lastninska pravica
delež:	1/1
imetnik:	
1. matična številka:	5883342000
firma / naziv:	OBČINA ZREČE
naslov:	Cesta na Roglo 013B, 3214 Zreče
začetek učinkovanja vpisa imetnika	22.07.2015 15:38:42

omejitve:

Vpisana ni nobena pravica ali pravno dejstvo, ki omejuje lastninsko pravico na nepremičnini

Redni izpis iz zemljiške knjige

čas izdelave izpisa: 26.8.2016 - 7:49:10

Nepremičnina

tip nepremičnine:	1 - zemljiška parcela
vir ID znaka:	1 - zemljiški kataster
ID znak:	1105-1604/2-0
parcela št. 1604/2 k.o. 1105 - ŠKALCE (ID 2622231)	

Plombe:

Z nepremičnino ni povezana nobena zemljiškoknjižna zadeva, o kateri še ni pravnomočno odločeno.

Osnovni pravni položaj nepremičnine:

ID osnovnega položaja:	6573363
vrsta osnovnega položaja:	101 - vknjižena lastninska pravica
delež:	1/1
imetnik:	
1. matična številka:	5883342000
firma / naziv:	OBČINA ZREČE
naslov:	Cesta na Roglo 013B, 3214 Zreče
začetek učinkovanja vpisa imetnika	22.07.2015 15:38:42

omejitve:

Vpisana ni nobena pravica ali pravno dejstvo, ki omejuje lastninsko pravico na nepremičnini

Redni izpis iz zemljiške knjige

čas izdelave izpisa: 26.8.2016 - 7:48:58

Nepremičnina

tip nepremičnine:	1 - zemljiška parcela
vir ID znaka:	1 - zemljiški kataster
ID znak:	1105-1604/1-0
parcela št. 1604/1 k.o. 1105 - ŠKALCE (ID 5140893)	

Plombe:

Z nepremičnino ni povezana nobena zemljiškoknjižna zadeva, o kateri še ni pravnomočno odločeno.

Osnovni pravni položaj nepremičnine:

ID osnovnega položaja:	6573362
vrsta osnovnega položaja:	101 - vknjižena lastninska pravica
delež:	1/1
imetnik:	
1. matična številka:	5883342000
firma / naziv:	OBČINA ZREČE
naslov:	Cesta na Roglo 013B, 3214 Zreče
začetek učinkovanja vpisa imetnika	22.07.2015 15:38:42

omejitve:

Vpisana ni nobena pravica ali pravno dejstvo, ki omejuje lastninsko pravico na nepremičnini

Nepremičnine s parc. št. 356/5 v velikosti 238 m², s parc. št. 355/4 v velikosti 2.910 m², s parc. št. 289/2 v velikosti 268 m², s parc. št. 288/9 v velikosti 317 m², s parc. št. 288/6 v velikosti 41 m², s parc. št. 288/4 v velikosti 257 m², s parc. št. 286/7 v velikosti 238 m², s parc. št. 286/4 v velikosti 855 m², vse k.o. 1088 – Padeški vrh

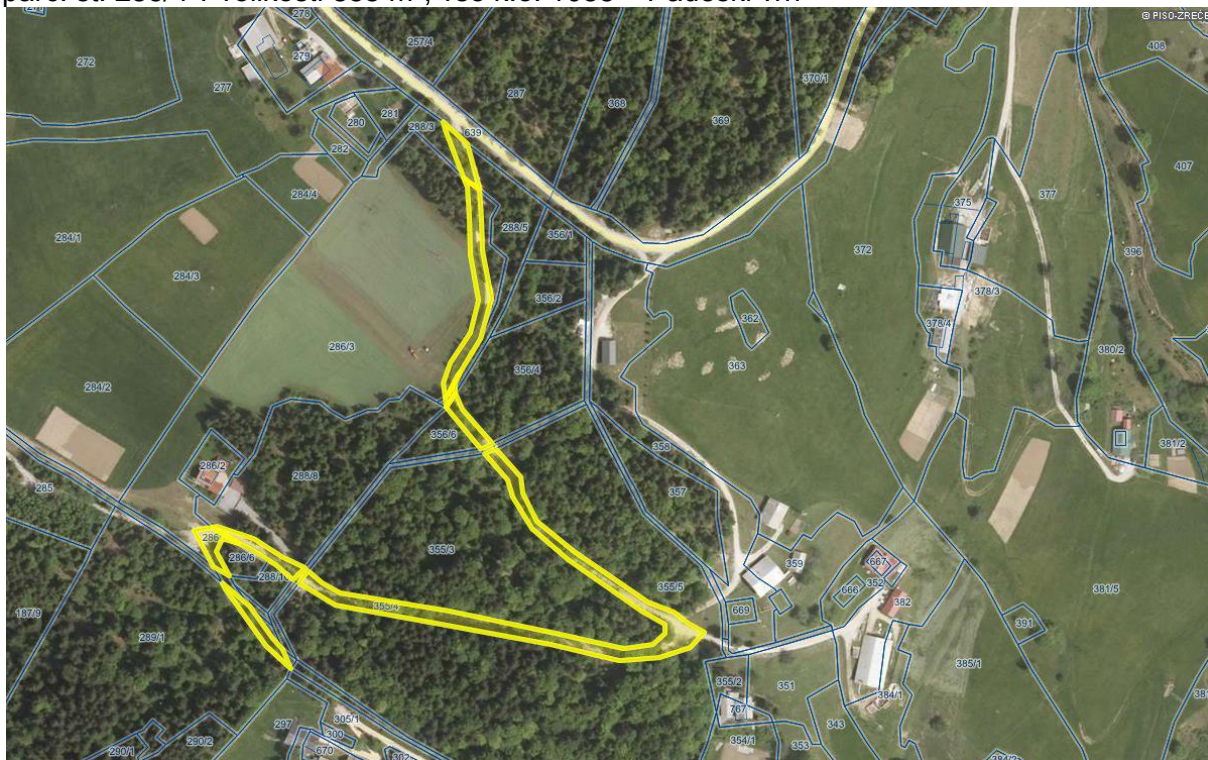

Redni izpis iz zemljiške knjige

čas izdelave izpisa: 25.8.2016 - 11:55:27

Nepremičnina

tip nepremičnine:	1 - zemljiška parcela
vir ID znaka:	1 - zemljiški kataster
ID znak:	1088-356/5-0
parcela št. 356/5 k.o. 1088 - PADEŠKI VRH (ID 6366381)	

Plombe:

Z nepremičnino ni povezana nobena zemljiškoknjižna zadeva, o kateri še ni pravnomočno odločeno.

Osnovni pravni položaj nepremičnine:

ID osnovnega položaja:	17602297	
vrsta osnovnega položaja:	101 - vknjižena lastninska pravica	
delež:	1/1	
imetnik:		
1. matična številka:	5883342000	
firma / naziv:	OBČINA ZREČE	
naslov:	Cesta na Roglo 013B, 3214 Zreče	
začetek učinkovanja vpisa imetnika	09.12.2015 08:34:15	
omejitve:	Opozorilo: v primeru več omejitev z istim časom učinkovanja vpisa se vrstni red ugotovi na podlagi dodatnih opisov pri posamezni izvedeni pravici ali zaznambi.	
ID omejitve	čas začetka učinkovanja	vrsta

Redni izpis iz zemljiške knjige

čas izdelave izpisa: 25.8.2016 - 11:54:58

Nepremičnina

tip nepremičnine:	1 - zemljiška parcela
vir ID znaka:	1 - zemljiški kataster
ID znak:	1088-355/4-0
parcela št. 355/4 k.o. 1088 - PADEŠKI VRH (ID 6366384)	

Plombe:

Z nepremičnino ni povezana nobena zemljiškoknjižna zadeva, o kateri še ni pravnomočno odločeno.

Osnovni pravni položaj nepremičnine:

ID osnovnega položaja:	17602296	
vrsta osnovnega položaja:	101 - vknjižena lastninska pravica	
delež:	1/1	
imetnik:		
1. matična številka:	5883342000	
firma / naziv:	OBČINA ZREČE	
naslov:	Cesta na Roglo 013B, 3214 Zreče	
začetek učinkovanja vpisa imetnika	09.12.2015 08:34:15	
omejitve:	Opozorilo: v primeru več omejitev z istim časom učinkovanja vpisa se vrstni red ugotovi na podlagi dodatnih opisov pri posamezni izvedeni pravici ali zaznambi.	
ID omejitve	čas začetka učinkovanja	vrsta

Redni izpis iz zemljiške knjige

čas izdelave izpisa: 25.8.2016 - 11:54:12

Nepremičnina

tip nepremičnine:	1 - zemljiška parcela
vir ID znaka:	1 - zemljiški kataster
ID znak:	1088-289/2-0
parcela št. 289/2 k.o. 1088 - PADEŠKI VRH (ID 6366386)	

Plombe:

Z nepremičnino ni povezana nobena zemljiškoknjižna zadeva, o kateri še ni pravomočno odločeno.

Osnovni pravni položaj nepremičnine:

ID osnovnega položaja:	17661398
vrsta osnovnega položaja:	101 - vknjižena lastninska pravica
delež:	1/1
imetnik:	
1. matična številka:	5883342000
firma / naziv:	OBČINA ZREČE
naslov:	Cesta na Roglo 013B, 3214 Zreče
začetek učinkovanja vpisa imetnika	09.12.2015 07:54:37

omejitve: **Opozorilo:** v primeru več omejitev z istim časom učinkovanja vpisa se vrstni red ugotovi na podlagi dodatnih opisov pri posamezni izvedeni pravici ali zaznambi.

ID omejitve	čas začetka učinkovanja	vrsta
-------------	-------------------------	-------

Redni izpis iz zemljiške knjige

čas izdelave izpisa: 25.8.2016 - 11:52:43

Nepremičnina

tip nepremičnine:	1 - zemljiška parcela
vir ID znaka:	1 - zemljiški kataster
ID znak:	1088-288/9-0
parcela št. 288/9 k.o. 1088 - PADEŠKI VRH (ID 6366390)	

Plombe:

Z nepremičnino ni povezana nobena zemljiškoknjižna zadeva, o kateri še ni pravomočno odločeno.

Osnovni pravni položaj nepremičnine:

ID osnovnega položaja:	17661396
vrsta osnovnega položaja:	101 - vknjižena lastninska pravica
delež:	1/1
imetnik:	
1. matična številka:	5883342000
firma / naziv:	OBČINA ZREČE
naslov:	Cesta na Roglo 013B, 3214 Zreče
začetek učinkovanja vpisa imetnika	09.12.2015 07:54:37

omejitve: **Opozorilo:** v primeru več omejitev z istim časom učinkovanja vpisa se vrstni red ugotovi na podlagi dodatnih opisov pri posamezni izvedeni pravici ali zaznambi.

ID omejitve	čas začetka učinkovanja	vrsta
-------------	-------------------------	-------

Redni izpis iz zemljiške knjige

čas izdelave izpisa: 25.8.2016 - 11:58:18

Nepremičnina

tip nepremičnine:	1 - zemljiška parcela
vir ID znaka:	1 - zemljiški kataster
ID znak:	1088-288/6-0
parcela št. 288/6 k.o. 1088 - PADEŠKI VRH (ID 6366372)	

Plombe:

Z nepremičnino ni povezana nobena zemljiškoknjižna zadeva, o kateri še ni pravnomočno odločeno.

Osnovni pravni položaj nepremičnine:

ID osnovnega položaja:	17661395	
vrsta osnovnega položaja:	101 - vknjižena lastninska pravica	
delež:	1/1	
imetnik:		
1. matična številka:	5883342000	
firma / naziv:	OBČINA ZREČE	
naslov:	Cesta na Roglo 013B, 3214 Zreče	
začetek učinkovanja vpisa imetnika	09.12.2015 07:54:37	
omejitve:	Opozorilo: v primeru več omejitev z istim časom učinkovanja vpisa se vrstni red ugotovi na podlagi dodatnih opisov pri posamezni izvedeni pravici ali zaznambi.	
ID omejitve	čas začetka učinkovanja	vrsta

Redni izpis iz zemljiške knjige

čas izdelave izpisa: 25.8.2016 - 11:51:31

Nepremičnina

tip nepremičnine:	1 - zemljiška parcela
vir ID znaka:	1 - zemljiški kataster
ID znak:	1088-288/4-0
parcela št. 288/4 k.o. 1088 - PADEŠKI VRH (ID 6366375)	

Plombe:

Z nepremičnino ni povezana nobena zemljiškoknjižna zadeva, o kateri še ni pravnomočno odločeno.

Osnovni pravni položaj nepremičnine:

ID osnovnega položaja:	17661393	
vrsta osnovnega položaja:	101 - vknjižena lastninska pravica	
delež:	1/1	
imetnik:		
1. matična številka:	5883342000	
firma / naziv:	OBČINA ZREČE	
naslov:	Cesta na Roglo 013B, 3214 Zreče	
začetek učinkovanja vpisa imetnika	09.12.2015 07:54:37	
omejitve:	Opozorilo: v primeru več omejitev z istim časom učinkovanja vpisa se vrstni red ugotovi na podlagi dodatnih opisov pri posamezni izvedeni pravici ali zaznambi.	
ID omejitve	čas začetka učinkovanja	vrsta

Redni izpis iz zemljiške knjige

čas izdelave izpisa: 25.8.2016 - 11:53:26

Nepremičnina

tip nepremičnine:	1 - zemljiška parcela
vir ID znaka:	1 - zemljiški kataster
ID znak:	1088-286/7-0
parcela št. 286/7 k.o. 1088 - PADEŠKI VRH (ID 6366371)	

Plombe:

Z nepremičnino ni povezana nobena zemljiškoknjižna zadeva, o kateri še ni pravnomočno odločeno.

Osnovni pravni položaj nepremičnine:

ID osnovnega položaja:	17661397	
vrsta osnovnega položaja:	101 - vknjižena lastninska pravica	
delež:	1/1	
imetnik:		
1. matična številka:	5883342000	
firma / naziv:	OBČINA ZREČE	
naslov:	Cesta na Roglo 013B, 3214 Zreče	
začetek učinkovanja vpisa imetnika	09.12.2015 07:54:37	
omejitve:	Opozorilo: v primeru več omejitev z istim časom učinkovanja vpisa se vrstni red ugotovi na podlagi dodatnih opisov pri posamezni izvedeni pravici ali zaznambi.	
ID omejitve	čas začetka učinkovanja	vrsta

Redni izpis iz zemljiške knjige

čas izdelave izpisa: 25.8.2016 - 11:52:05

Nepremičnina

tip nepremičnine:	1 - zemljiška parcela
vir ID znaka:	1 - zemljiški kataster
ID znak:	1088-286/4-0
parcela št. 286/4 k.o. 1088 - PADEŠKI VRH (ID 6366369)	

Plombe:

Z nepremičnino ni povezana nobena zemljiškoknjižna zadeva, o kateri še ni pravnomočno odločeno.

Osnovni pravni položaj nepremičnine:

ID osnovnega položaja:	17661394	
vrsta osnovnega položaja:	101 - vknjižena lastninska pravica	
delež:	1/1	
imetnik:		
1. matična številka:	5883342000	
firma / naziv:	OBČINA ZREČE	
naslov:	Cesta na Roglo 013B, 3214 Zreče	
začetek učinkovanja vpisa imetnika	09.12.2015 07:54:37	
omejitve:	Opozorilo: v primeru več omejitev z istim časom učinkovanja vpisa se vrstni red ugotovi na podlagi dodatnih opisov pri posamezni izvedeni pravici ali zaznambi.	
ID omejitve	čas začetka učinkovanja	vrsta