



## **OBČINA BENEDIKT**

Občinski svet

Čolnikov trg 5, 2234 BENEDIKT

tel. 02 703 60 80, telefaks 02 703 60 81

e-pošta: [obcina@benedikt.si](mailto:obcina@benedikt.si)

# 15

Številka: 35409-2/2017-12

Datum: 3. november 2017

## **Idejna zasnova za prenovo pokopališča Benedikt**

**PREDLAGATELJ:** Župan Občine Benedikt

**GRADIVO PRIPRAVIL:** koncesionar - Almaja, d. o. o., Jurovska cesta 23, 2230 Lenart & PLAN B, d. o. o., Gregorčičeva 21b, 2000 Maribor

**POROČEVALCA:** Zlatko GLINŠEK, direktor podjetja Almaja d. o. o.  
Petar Vidanoski, u.d.i.a., predstavnik podjetja PLAN B, d. o. o.

**PREDLOG SKLEPA:**

Na podlagi 14. člena Statuta Občine Benedikt (Uradno glasilo slovenskih občin, št. 14/2011) se je Občinski svet Občine Benedikt seznanil z Idejno zasnovo za prenovo pokopališča Benedikt, kot je predložena.

**OBČINA BENEDIKT**  
Čolnikov trg 5

2234 BENEDIKT

Lenart, 27.10.2017

Spoštovani!

Kot je bil sprejet sklep na 19. redni seji občinskega sveta Občine Benedikt, dne 7.6.2017 vam pošiljamo Idejno zasnovo ureditve pokopališča v Benediktu.

Idejno zasnovo je izdelalo podjetje PLAN B d.o.o. Dogovorjeno je bilo tudi, da se vam idejna zasnova predstavi na seji občinskega sveta.

Zasnovo bo predstavil g. Petar Vidanoski.

ALMAJA d.o.o.

  
  
Jurovska cesta 23  
2230 Lenart v Slovenskih goricah

## 1 – NAČRT ARHITEKTURE

**INVESTITOR:**  
**OBČINA BENEDIKT, ČOLNIKOV TRG 5, 2234 BENEDIKT**  
(ime, priimek in naslov investitorja oziroma njegov naziv in sedež)

**OBJEKT:**  
**POKOPALIŠČE**  
(poimenovanje objekta, na katerega se gradnja nanaša)

**VRSTA PROJEKTNE DOKUMENTACIJE:**  
**IDZ**  
(idejna zasnova, idejni projekt, projekt za pridobitev gradbenega dovoljenja,  
projekt za razpis, projekt za izvedbo)

**ZA GRADNJO:**  
**REOKNSTRUKCIJA, NOVA GRADNJA**  
(nova gradnja, prizidava, nadzidava, rekonstrukcija, odstranitev objekta, sprememba namembnosti, nadomestna gradnja)

**PROJEKTANT:**  
**PLAN B d.o.o., Gregorčičeva 21/b, 2000 Maribor**  
direktor: Uroš Razpet, u.d.i.a.

Žig: \_\_\_\_\_ Podpis: \_\_\_\_\_  
(naziv projektanta, sedež, ime in podpis odgovorne osebe projektanta in žig)

**ODGOVORNI PROJEKTANT:**  
**Uroš Razpet, u.d.i.a., A-1028**

Osebni žig: \_\_\_\_\_ Podpis: \_\_\_\_\_  
(ime in priimek, strokovna izobrazba, identifikacijska številka, osebni žig, podpis)

**ŠTEVILKA PROJEKTA IN IZVODA, KRAJ IN DATUM IZDELAVE PROJEKTA:**

številka načrta: 1723/2017, številka izvoda: 1 2 3 4 5 6 A  
datum izdelave projekta: julij 2017  
(številka projekta, evidentirana pri projektantu, kraj in datum izdelave projekta)

**ODGOVORNI VODJA PROJEKTA:**  
**Uroš Razpet, u.d.i.a., A-1028**

Osebni žig: \_\_\_\_\_ Podpis: \_\_\_\_\_  
(ime odgovornega vodje projekta, strokovna izobrazba, identifikacijska številka, osebni žig, podpis)

- 1.1 Naslovna stran
- 1.2 Kazalo vsebine načrta
- 1.3 Izjava odgovornega projektanta načrta
- 1.4 Tehnično poročilo
- 1.5 Risbe

1.3

**IZJAVA ODGOVORNEGA PROJEKTANTA NAČRTA V PROJEKTU ZA  
PRIDOBITEV GRADBENEGA DOVOLJENJA**

Odgovorni projektant:

**Uroš Razpet**  
(ime in priimek)

**IZJAVLJAM,**

1. da je načrt ARHITEKTURE 1 skladen s prostorskim aktom,
2. da je načrt skladen z gradbenimi predpisi,
3. da je načrt skladen s projektnimi pogoji oziroma soglasji za priključitev,
4. da so bile pri izdelavi načrta upoštevane vse ustrezne bistvene zahteve in da je načrt izdelan tako, da bo gradnja, izvedena v skladu z njim, zanesljiva,
5. da so v načrtu upoštevane zahteve elaboratov.

1723/2017  
(št. načrta)

Uroš Razpet, u.d.i.a., A - 1028  
(ime in priimek)

Ljubljana, september 2017  
(kraj in datum izdelave)

objekt: **POKOPALIŠČE BENEDIKT**

investitor: **OBČINA BENEDIKT**  
ČOLNIKOV TRG 5, 2234 BENEDIKT

naročnik: **ALMAJA d.o.o.**  
JUROVSKA C. 23, 2230 LENART

parc. št.: 229, 429/2, 429/5, 470, 471/6, 1145/45, 429/3\*, 468\*, 471/1\* k.o. 520 -  
Benedikt

št. projekta: 1723/2017

## I. UVOD

Investitor, Občina Benedikt, namerava na obravnavanem območju prenoviti in razširiti obstoječe pokopališče.

Zunanja ureditev predvideva ureditev dostopov za obiskovalce pokopališča, dostop mora biti primerno širok za mrliški voz s sprevodom. V osrednjem delu pokopališča je potrebno urediti prostor za govore. V severnem delu pokopališča je potrebno umestiti žarna grobna polja in žarni zid. Urediti je potrebno tudi prostor za raztros pepela pokojnih. V sklopu pokopališča je potrebno prenoviti tudi obstoječo vežico. V sklopu ureditve je potrebno urediti zasaditev na meji, predvideti ograjo in vrata na pokopališče. Glavne poti je potrebno osvetliti in urediti tudi dostop iz obstoječega parkirišča.

**II. PREDHODNA DOKUMENTACIJA**

Osnova za izdelavo idejne zasnove (IDZ) so naslednji dokumenti:

- **ODLOK o Občinskem prostorskem načrtu občine Benedikt (Uradno glasilo slovenskih občin št. 27/2014)**
- **ODLOK o pokopališkem redu za pokopališče v Občini Benedikt (Uradno glasilo slovenskih občin, št. 53/2013)**
- **Prejeti projektni pogoji soglasodajalcev**
- **Veljavni zakoni, tehnični predpisi in standardi**

**III. LOKACIJA**

Lokacija obstoječega pokopališča je v bližini župnijskega središča občine Benedikt, natančneje na zahodnem delu naselja med Slatinsko in Lovsko cesto. Območje pokopališča se nahaja na naravni terasi, ki se razteza južno od gozdiča v katerem so ostanku rimskodobnega gomilnega grobišča. Pokopališče se razteza po naravno nekoliko nagnjenem terenu in je dobro osončeno ter prevetreno v smeri vzhod-zahod. Vstop na pokopališče definira obstoječ poslovilni objekt, ki stoji zahodno od parkirne ploščadi. Iz parkirne ploščadi se pot dviga proti pokopališču. Na južnem robu pokopališča stoji obstoječa vežica. Južni del pokopališča je najstarejši, osrednji del okoli znamenja je namenjen pokopu župnikov. Proti severu se pokopališče redči in je novejšega datuma. 229, 429/2, 429/5, 470, 471/6, 1145/45 k.o. 520 – Benedikt.

**IV. SPLOŠNI OPIS ARHITEKTURNE ZASNOVE**

Zasnova ureja predvsem vprašanje širitve pokopališča proti severu, umestitev žarnih grobov in žarnega zidu. V osrednjem delu pod znamenjem se uredi prostor za govore in maše. Umestitev prostora za raztros pepela se navezuje na zgodovinsko kontinuiteto rimskodobnih gomil in je opcijsko umeščena na vzhodno stran pokopališča. Obstoječe poti se razširijo in utrdijo tako, da je po njih moč speljati pogrebni voz s sprevodom. Minimalna predvidena širina poti je 2,50 m. Ob poteh je predvidena tudi osvetlitev za zagotovitev varnega gibanj ter klopi za počitek. Uredi se zasaditev na robu in tudi samem pokopališču ter naredi nova ograja. V sklopu projekta je predvidena tudi prenova starega poslovilnega objekta (vežice), v katero se umesti cvetličarna ali podobno in skladišče opreme. Uredijo se ekološki otoki z vodnjaki in smetnjaki za cvetje in sveče.

## V. FUNKCIONALNA ZASNOVA

**1 – VHOD (nove poti in ograja pokopališča)**

V liniji dostopne poti, je pri glavnem vhodu na pokopališče novi betonski zid, na katerega se vgradijo kovinska vrata. Pokopališče obdaja nova listopadna zazelenitev (liguster) z vmesno panelno žičnato ograjo višine 1,5m. Nove poti (širine 2-2,5m) so izvedene s površinsko prevleko na makadamskem cestišču (t.i. protiprašna zaščita). Odtok vode ob poteh poteka po betonskih muldah, z vmesnimi prečnimi kanaletami. Ob poteh po celotnem pokopališču poteka točkovna razsvetljava.

**2 – STARI POSLOVILNI OBJEKT**

V staro vežico se po obnovi umesti cvetličarna ali podobno in skladišče opreme. Ob vežici se uredi ekološki otok z vodnjaki in smetnjaki za cvetje in sveče. Zraven vežice se umesti nova klop.

**3 - OSREDNJI PROSTOR OB KRIŽU**

Po premestitvi grobov župnikov se ustvari osrednji prostor ob križu. Nov poseg v prostor predvideva umestitev klopi, vodnjaka ter novega betonskega podstavka za križ.

**4, 5, 6 - NOVI GROBOVI, ŽARNI GROBOVI, ŽARNI ZIDOVI**

Na severnem delu se pokopališče razširi v območje novih gobov, ki se na zgornjem delu zaključijo z žarnimi grobovi ter žarnimi zidovi. Pet vzporednih žarnih zidov je višine 1,8m. V osi sredinske poti pokopališča se med zidovi uredi izhod na obstoječo gozdno pot, ki vodi do rimskih gomil.

**Razširitev pokopališča predvideva**

novi enojni grob  
novi družinski grob  
novi žarni grob  
žarni zidovi

**Varianta 1:**

cca 60 enot  
cca 40 enot  
cca 30 enot  
5 zidov (120 žar)

**Varianta 2:**

cca 220 enot  
cca 150 enot  
cca 90 enot  
11 zidov (330 žar)

**7 – VODNJAK**

Na pokopališču se na osrednjem delu in pri novih grobovih umestita nova betonska vodnjaka. Vodovodni priključek se izvede na obstoječo vodovodno mrežo.

**8 - PROSTOR ZA RAZTROS PEPELA**

Z zidom višine 1,8m je na severovzhodnem delu ločen prostor za raztros pepela.

**9 – SMETI**

Odjemno in zbirno mesto za odpadke bo urejeno na severnem delu za pokopališčem kjer je možen dostop za tovornjake.

**10 - PRESTAVLJENI GROBOVI ŽUPNIKOV**

Na novo lokacijo (ob sredinsko os) se prestavi 5 grobov župnikov.

**11 - UREDITEV ZUNANJE CVETLIČARNE**

Izvede se nova lesena fasada zunanje cvetličarne.

## VI. SPLOŠNI PODATKI O OBJEKTU



### 6.1 KLASIFIKACIJA

Objekt, v skladu s CC-SI klasifikacijo, spada pod skupino 127 Druge nestanovanjske stavbe – 12722 Pokopališke stavbe.

Skladno z Uredbo o vrstah objektov glede na zahtevnost spada objekt med enostavne oz. nezahtevne objekte glede na zahtevnost gradnje in vzdrževanja.

Druge klasifikacije:

V skladu s Pravilnikom o požarni varnosti v stavbah (Pravilnik) spada objekt med požarno manj zahtevne stavbe, za katere se zahteva izkaz o požarni varnosti stavb kot sestavni del projektne dokumentacije za pridobitev gradbenega dovoljenja.

### 6.3 ODMIKI

Predvideni poseg upošteva določene odmike od sosednjih zemljišč in objektov tako, da ni motena sosednja posest, da je možnost vzdrževanje, ter da so upoštevani požarnovarstveni, sanitarni in drugi tehnični pogoji.

## VII. TEHNIČNE ZNAČILNOSTI GRADNJE

### 7.1 ODSTRANJEVALNA DELA

Na lokaciji na mestu gradnje novega objekta se ne nahajajo obstoječi objekti, zato ni predvideno rušenje objektov.

### 7.3 ZUNANJA UREDITEV

Vodovod

Ekološki otoki se vežejo na obstoječe interno omrežje, nov priključek ni predviden.

Elektrovod

Nova električna napeljava se priključi na obstoječo električno mrežo.

Meteorna kanalizacija

Meteorna kanalizacija se priključi na obstoječo kanalizacijsko mrežo.

Komunalni odpadki

Odjemno in zbirno mesto za odpadke bo urejeno na severnem delu za pokopališčem kjer je možen dostop za tovarnjake.

## VIII. PRELIMINARNA OCENA INVESTICIJE

	opis	količina	cena €
1	priprava gradbišča	1 kpl	9.000,00 €
2	rušenje obstoječih delno asfaltiranih poti (širina 2m)	840 m <sup>2</sup>	3.270,00 €
3	izvedba novih poti, širine 2m (filc, 20 cm TD 32, 10 cm rizla, površinska prevleka MAK 2 10€/m <sup>2</sup> )	900 m <sup>2</sup>	33.150,00 €
4	vgrajevanje betonske mulde širine 20cm	450 m <sup>1</sup>	13.455,00 €
5	vgrajevanje prečnih kanalet 200cm	45 kom	2.530,00 €
6	odstranitev obstoječe žive meje (cipresa)	300 m <sup>1</sup>	2.535,00 €
7	nova živa meja (liguster)	300 m <sup>1</sup>	3.510,00 €
8	ureditev osrednjega platoja	65 m <sup>2</sup>	3.185,00 €
9	ekološki otok	3 kom	10.400,00 €
10	klop	6 kom	7.410,00 €
11	žarni zid (kolumbarij)	60 m <sup>1</sup>	35.270,00 €
12	prostor za raztros pepela	220 m <sup>2</sup>	3.120,00 €
13	izvedba osvetlitve (LED, kanalizacija)	45 kom	16.380,00 €
	<b>SKUPAJ</b>		<b>143.215,00 €</b>

Podane so cene brez DDV. Ocena je preliminarna in zgolj okvirna. Za natančno oceno je potrebno izdelati projekt za izvedbo s predizmerami.

## IX. ZAKLJUČEK

Projektna dokumentacija je izdelana v skladu z veljavnimi prostorskimi dokumenti, geodetskim posnetkom ter veljavno zakonodajo.

Pri izdelavi projektne dokumentacije smo upoštevali tudi izdelano ldejno zasnovo, projektno nalogo in smernice investitorja.

S tem menimo, da je nameravana gradnja utemeljena in ustrezno umeščena v prostor.

Plan B d.o.o.

Odgovorni projektant arhitekture:  
Uroš Razpet, u.d.i.a., MBA

Ljubljana, oktober 2017

1.5	RISBE
-----	-------

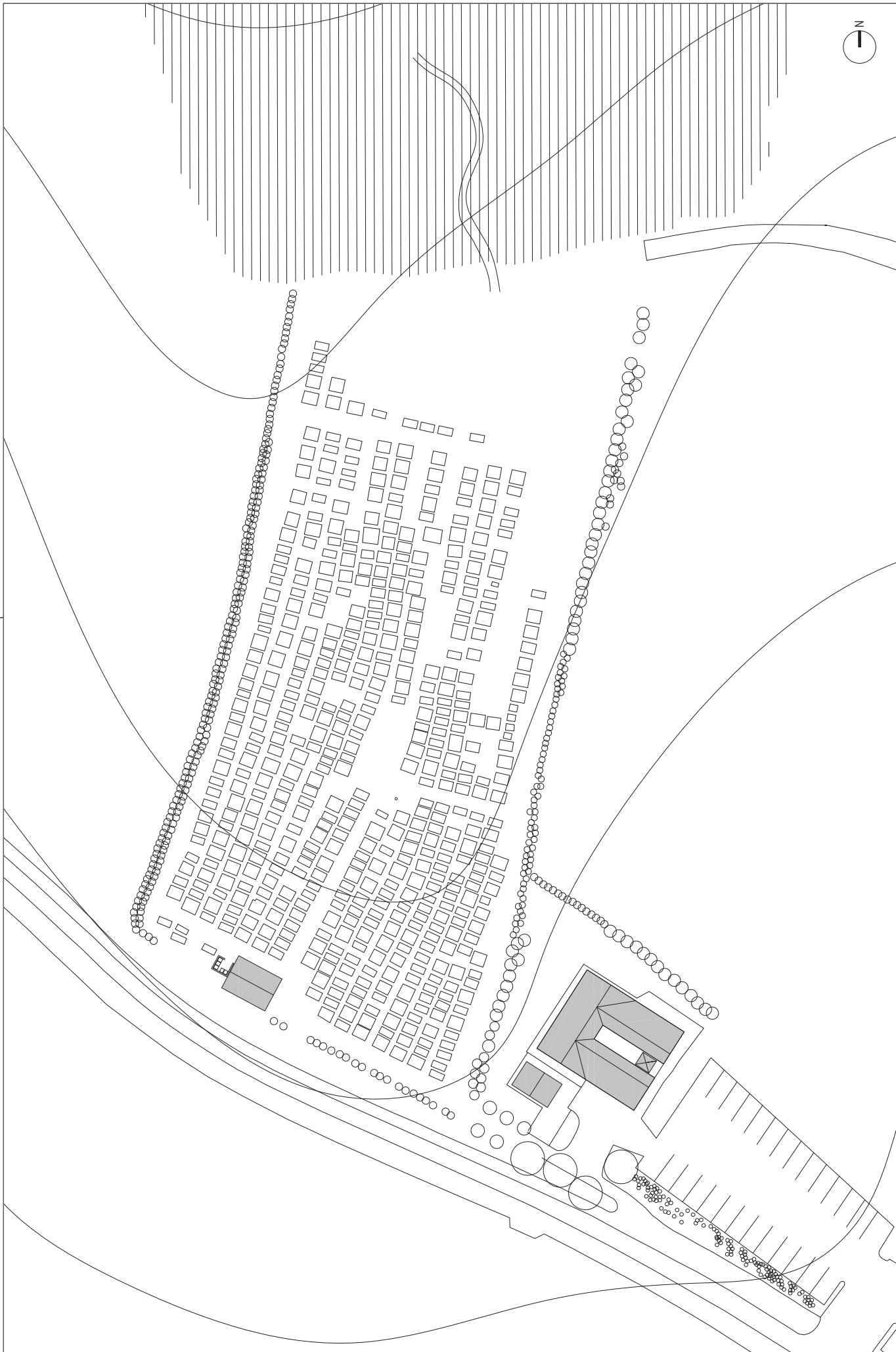

odg. v. projekta	UROŠ RAZPETI, u.d.l.a., MBA, IZS A-1028	naročnik	ALMAJA d.o.o., JUROVSKA C. 23, 2230 LEMART	objekt	POKOPALIŠČE BENEDIKT	plan b. d.o.o., plan b. d.o.o., arhitektura biko arhitektura biko	T +386 / 2 250 19 56 F + 386 / 2 250 19 57 e info@plmbi.si www.plmbi.si	objekt	POKOPALIŠČE BENEDIKT
odg. projektant	UROŠ RAZPETI, u.d.l.a., MBA, IZS A-1028	investitor	OBČINA BENEDIKT, ČOLNIKOVA TRG 5, 2234 BENEDIKT	načrt	Situacija - OBSTOJEČE STANJE	Gregorčičeva 2/1b, Mesarska cesta 4 2000 Mambor	1723/2017	načrt	Ljubljana, sep. 2017
projektant	u.d.l.a., Petar Vidanoski, Tadej Juranovič, mag. inž. arh Matjaž MAJER gr.teh.	objekt	POKOPALIŠČE BENEDIKT	št. projekta	1723/2017	1000 Ljubljana	1723/2017	fazna	merilo 1:500
		lokacija	k.o. 520 Benedikt, 229, 429/2, 429/3, 429/5, 470, 471/1, 471/6	IDZ					list



- 1 - vhod
- 2 - stari poslovni objekt
- 3 - osrednji prostor ob kofču
- 4 - novi grobovi
- 5 - žarni grobovi
- 6 - žarni zdovi
- 7 - vodnjak / eko otok
- 8 - prostor za raztros pepela
- 9 - zabojniki
- 10 - prestavljeni grobovi župnikov
- 11 - uredtlev zunanje cvetlice

odg. v. projekta	UROŠ RAZPETI, u.d.l.a., MBA, IZS A-1028	naročnik	ALMAJA d.o.o., JUROVSKA C. 23, 2230 LEMART	plan b. d.o.o., plan b. d.o.o., T +386 / 2 250 19 56	objekt	POKOPALIŠČE BENEDEKJT
odg. projektant	UROŠ RAZPETI, u.d.l.a., MBA, IZS A-1028	investitor	OBČINA BENEDEKJT, COLNIKOV TRG 5, 2234 BENEDEKJT	arhitekturalno biro Gregorčičeva 27/b, Mesarska cesta 4, 1000 Ljubljana F +386 / 2 250 19 57 www.gdants.si	načrt	Sitracija - FAZA 1
projektant	u.d.l.a., Petar Vidanoski, Tadej Juranovič, mag. inž. arh Matjaž MAJER gr.teh.	objekt	POKOPALIŠČE BENEDEKJT	2000 Manjbor	Ljubljana, sep. 2017	merilo 1:500
		lokacija	k.o. 520 Benedekjt, 223, 429/2, 429/3, 429/5, 470, 471/1, 471/6	1723/2017	idz	list 2

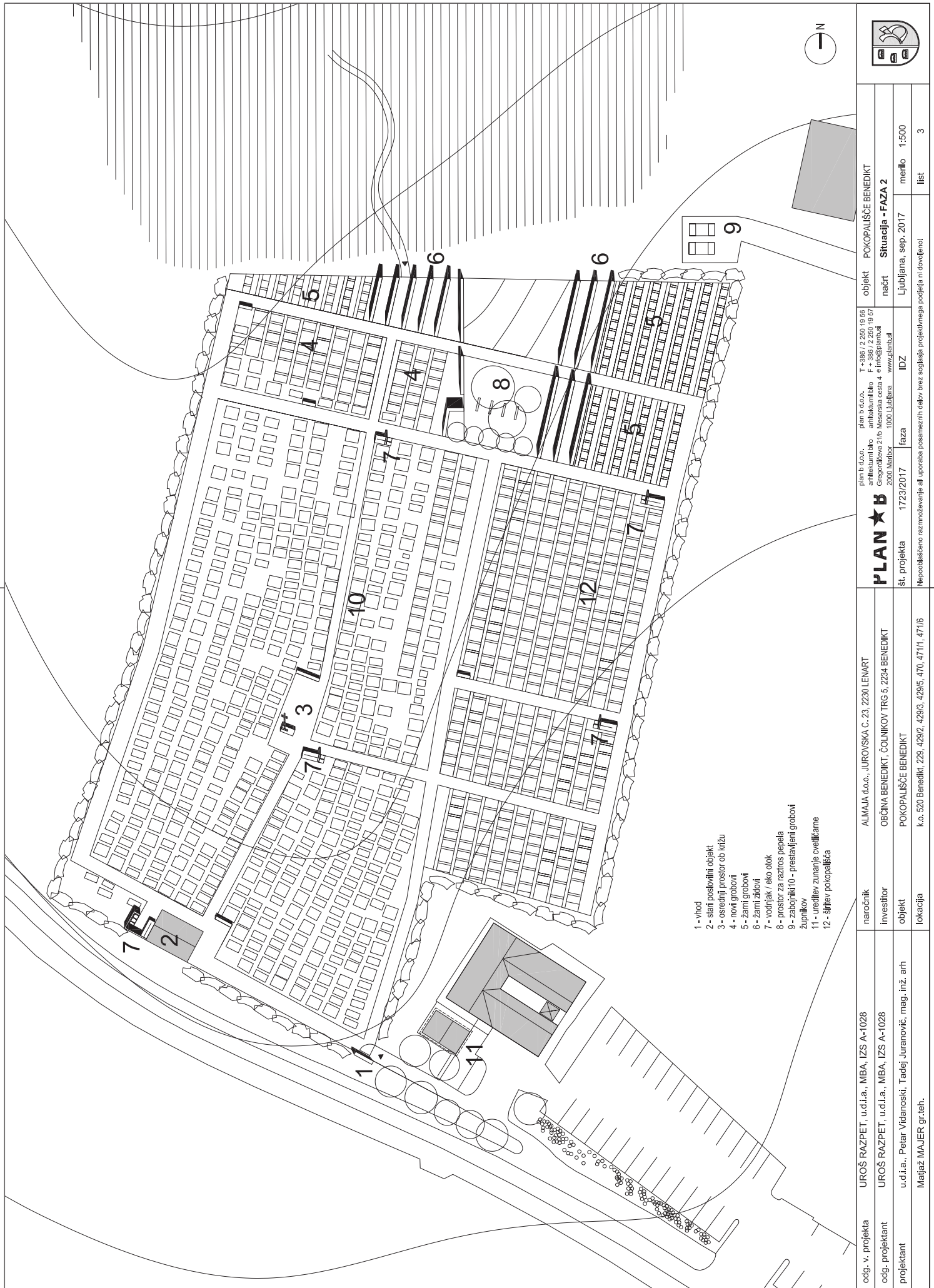

- 1 - vhod
- 2 - start poslovilni objekt
- 3 - osrednji prostor ob krtzu
- 4 - novi grobovi
- 5 - žarni grobovi
- 6 - žarni židovi
- 7 - vodnjak / eko otok
- 8 - prostor za raztros pepela
- 9 - zabočnik/10 - presajenji grobovi
- župnikov
- 11 - ureditve zunanje cvečnice
- 12 - širitev pokopališča

odg. v. projekta	UROS RAZPET, u.d.l.a., MBA, IZS A-1028	naročnik	ALMAJA d.o.o., JUROVSKA C. 23, 2390 LEMART	plan b. d.o.o., plan b. d.o.o., T +386 / 2 250 19 56	objekt	POKOPALIŠČE BENEDIKT
odg. projektant	UROS RAZPET, u.d.l.a., MBA, IZS A-1028	investitor	OBČINA BENEDIKT, ČOLNIKOVI TRG 5, 2234 BENEDIKT	arhitekturalno Gregorčeva 27/b, Mesarska cesta 4 • info@planb.si 2000 Ljubljana www.planb.si	načrt	Sitracija - FAZA 2
projektant	u.d.l.a., Petar Vidanoski, Tadej Juranovič, mag. inž. arh Matjaž MAJER gr.teh.	objekt	POKOPALIŠČE BENEDIKT	faza	Ljubljana, sep. 2017	merilo 1:500
		lokacija	k.o. 520 Benedikt, 223, 429/2, 429/3, 429/5, 470, 471/1, 471/6	št. projekta	1723/2017	list 3



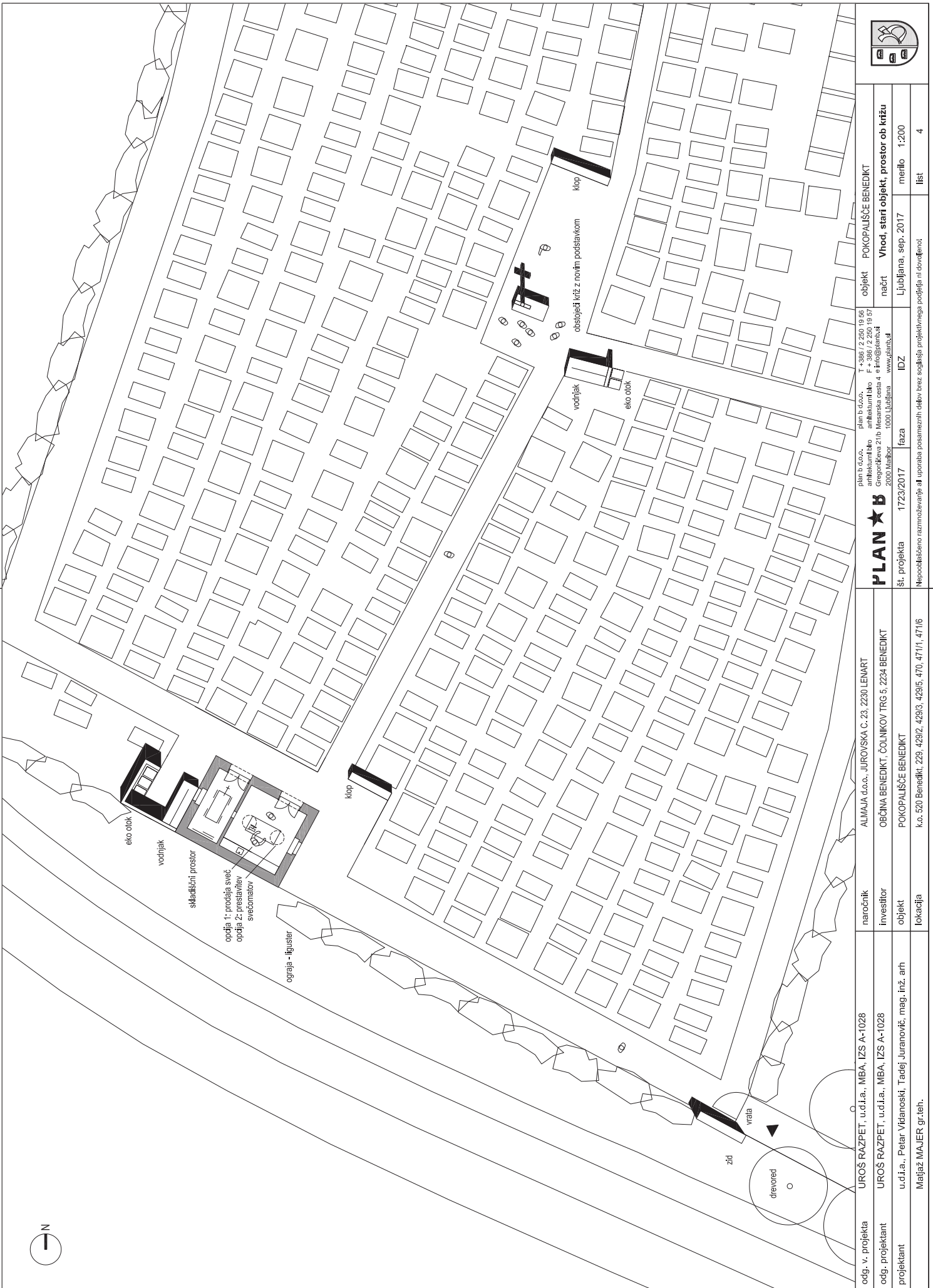

odg. v. projekta	UROS RAZPETI, u.d.l.a., MBA, IZS A-1028	naročnik	ALMAJA d.o.o., JUROVSKA C. 23, 2390 LEMART	objekt	POKOPALIŠČE BENEDIKT	
odg. projektant	UROS RAZPETI, u.d.l.a., MBA, IZS A-1028	investitor	OBČINA BENEDIKT, COLNIKOVO TRG 5, 2234 BENEDIKT	načrt	Vhod, start objekt, prostor ob križu	
projektant	u.d.l.a., Petar Vidanoski, Tadej Juranovič, mag. inž. arh Matjaž MAJER gr.teh.	objekt	POKOPALIŠČE BENEDIKT	št. projekta	1723/2017	
		lokacija	k.o. 520 Benedikt, 223, 429/2, 429/3, 429/5, 470, 471/1, 471/6	idz	1200	
				faza	meilo	
				plan b.d.o.o., plan b.d.o.o., arhitekturalno biro Gregorčičeva 2/1b Mesarska cesta 4 * info@planb.si 2000 Maribor www.planb.si	list	4

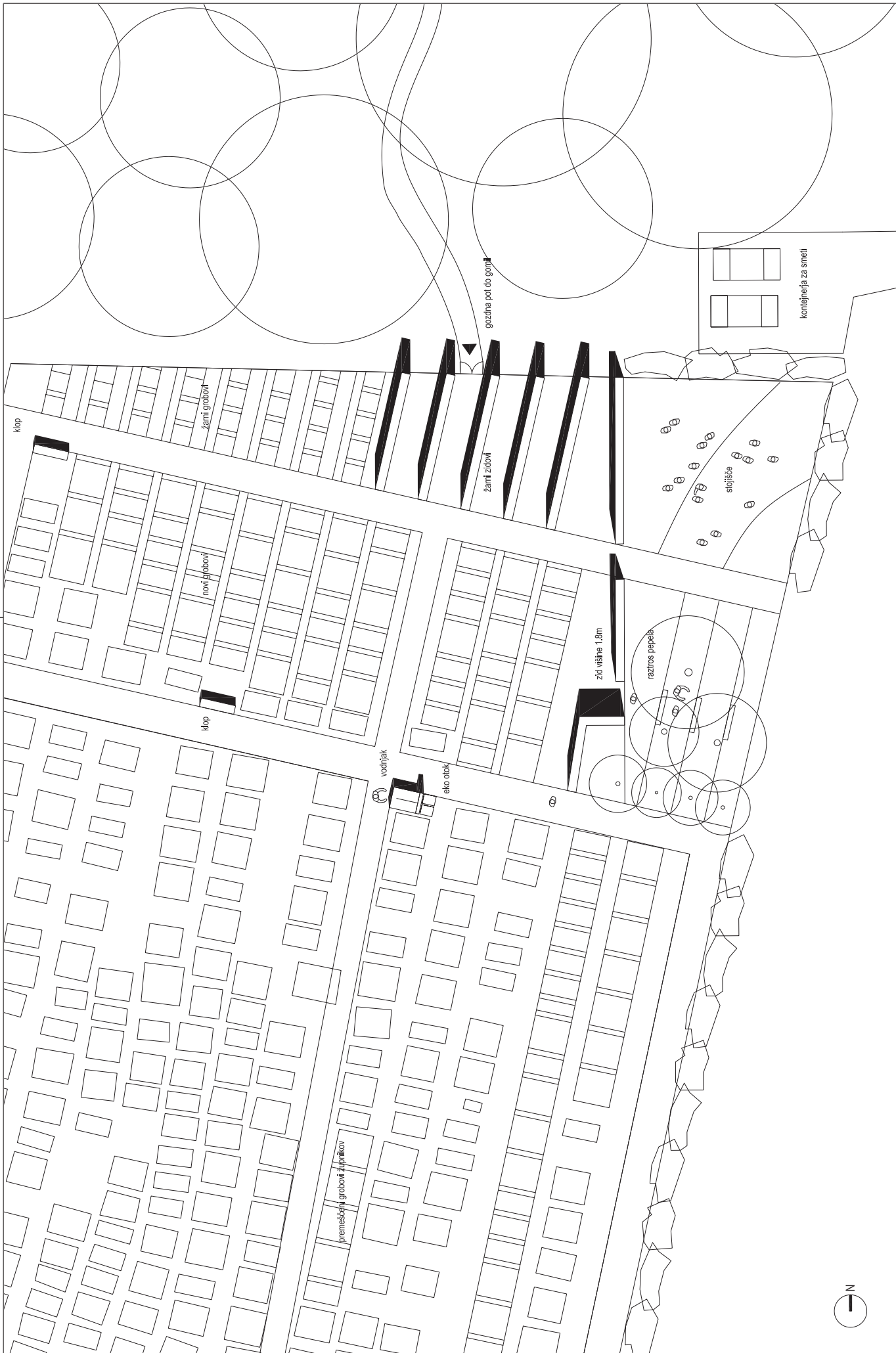

odg. v. projekta	UROŠ RAZPET, u.d.l.a., MBA, IZS A-1028	naročnik	ALMAJA d.o.o., JUROVSKA C. 23, 2330 LEMART	plan b.d.o.o., plan b.d.o.o., T +386 / 2 250 19 56	objekt	POKOPALIŠČE BENEDEKJT	
odg. projektant	UROŠ RAZPET, u.d.l.a., MBA, IZS A-1028	investitor	OBČINA BENEDEKJT, ČOLNIKOVI TRG 5, 2234 BENEDEKJT	arhitekturalno inženjerska biro F + 386 / 2 250 19 57	načrt	Žani židovi, prostor za raztros pepela	
projektant	u.d.l.a., Petar Vidanovski, Tadej Juranovič, mag. inž. arh Matjaž MAJER gr.teh.	objekt	POKOPALIŠČE BENEDEKJT	Gregorčeva 2/1b, Mesarska cesta 4, info@planb.si 2000 Mambur 1000 Ljubljana www.planb.si	Ljubljana, sep. 2017	merilo 1:200	
		lokacija	k.o. 520 Benedekjt, 223, 429/2, 429/3, 429/5, 470, 471/1, 471/6	št. projekta	1723/2017	fazna	IDZ
							list 5



**PLAN B**  
 arhitekturalno inženjerska biro  
 Gregorčeva 2/1b, Mesarska cesta 4, info@planb.si  
 2000 Mambur 1000 Ljubljana www.planb.si

plan b.d.o.o., plan b.d.o.o., T +386 / 2 250 19 56  
 arhitekturalno inženjerska biro F + 386 / 2 250 19 57  
 Gregorčeva 2/1b, Mesarska cesta 4, info@planb.si  
 2000 Mambur 1000 Ljubljana www.planb.si

objekt POKOPALIŠČE BENEDEKJT  
 načrt Žani židovi, prostor za raztros pepela  
 Ljubljana, sep. 2017  
 merilo 1:200  
 list 5



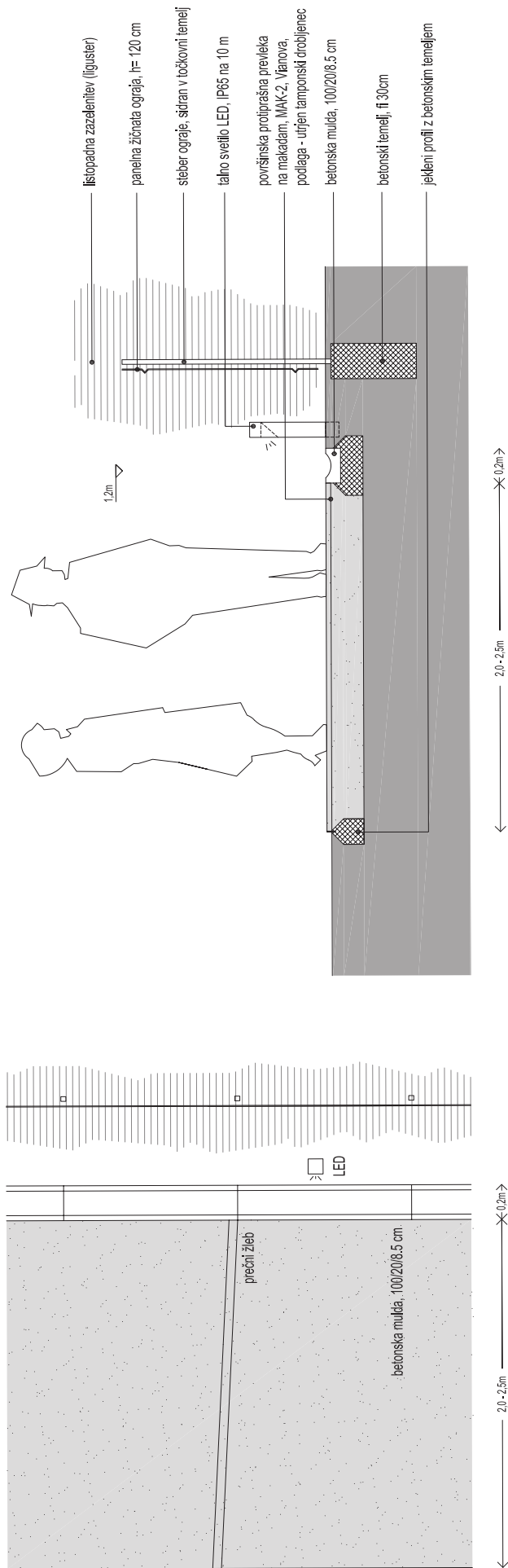

PREREZ

TLORIS

odg. v. projekta	UROŠ RAZPET, u.d.l.a., MBA, IZS A-1028	naročnik	ALMAJA d.o.o., JUROVSKA C. 23, 2230 LEMART	objekt	POKOPALIŠČE BENEDEKT	plan št. d.o.o.	T +386 / 2 250 19 56
odg. projektant	UROŠ RAZPET, u.d.l.a., MBA, IZS A-1028	investitor	OBČINA BENEDEKT, ČOLNIKOVA TRG 5, 2234 BENEDEKT	načrt	Tipičen prerez čez pot in plot	arhitekturni liko	F + 386 / 2 250 19 57
projektant	u.d.l.a., Petar Vidanoski, Tadej Juranovič, mag. inž. arh Matjaž MAJER gr.teh.	objekt	POKOPALIŠČE BENEDEKT	črtar	Ljubljana, sep. 2017	Gregorčičeva Z/1b, Mesarska cesta 4	© info@plmb.si
		lokacija	k.o. 520 Benedikt, 229, 429/2, 429/3, 429/5, 470, 471/1, 471/6	faza	IDZ	1000 Ljubljana	www.plmb.si
				št. projekta	1723/2017		
				Nepooblaščenno razmnoževanje ali uporaba posameznih delov brez soglasja projektivnega podjetja ni dovoljena.			
				merilo	1:25		
				list	6		



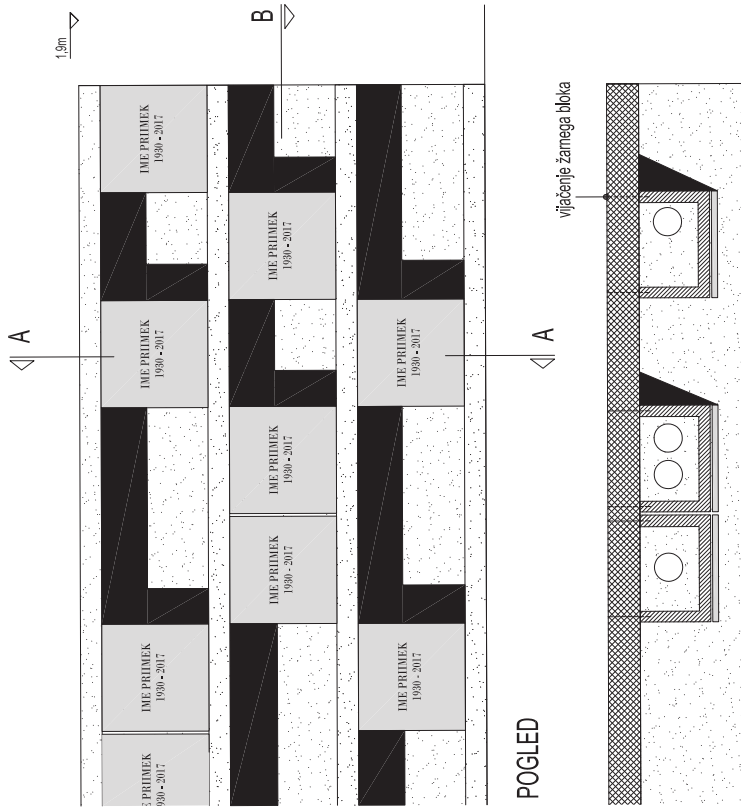

POGLED

PREREZ B

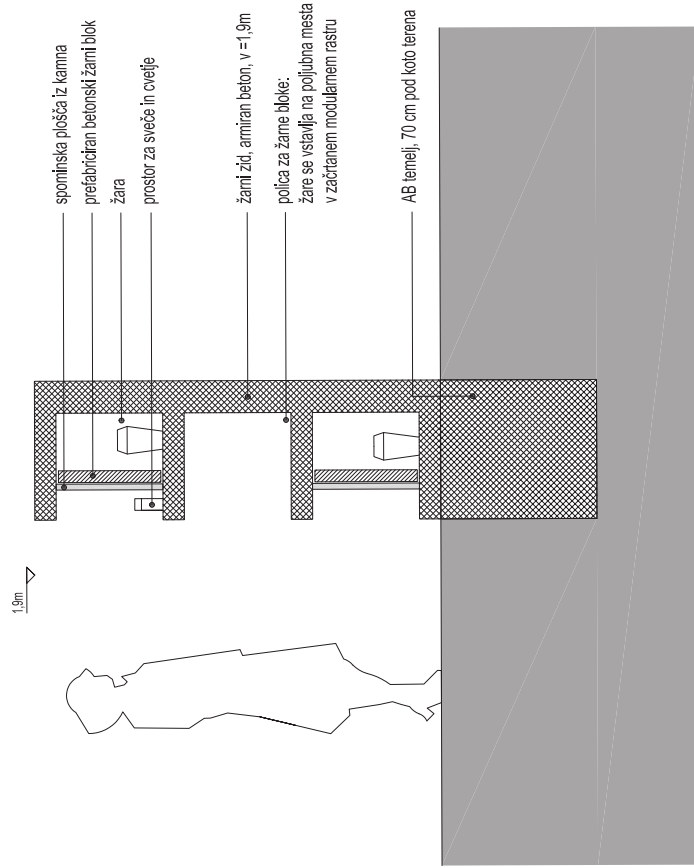

PREREZ A-A

sporniška plošča iz kamna  
preščitran betonski žarni blok  
žara  
prostor za sveče in svečke

žarni žci, armiran beton, v = 1,9m  
polica za žarne bloke:  
žare se vstavlja na poljubna mesta  
v začrtanem modulnem rastu

AB temelji, 70 cm pod koto terena

odg. v. projekta	UROŠ RAZPET, u.d.l.a., MBA, IZS A-1028	naročnik	ALMAJA d.o.o., JUROVSKA C. 23, 2230 LEMART	plan št. d.o.o.	T +386 / 2 250 19 56	objekt	POKOPALIŠČE BENEDIKT
odg. projektant	UROŠ RAZPET, u.d.l.a., MBA, IZS A-1028	investitor	OBČINA BENEDIKT, ČOLNIKOV TRG 5, 2234 BENEDIKT	arhitekturni biro	F + 386 / 2 250 19 57	načrt	Žarni zid
projektant	u.d.l.a., Petar Vidanovski, Tadej Juranovič, mag. inž. arh Matjaž MAJER gr.teh.	objekt	POKOPALIŠČE BENEDIKT	Gregorčičeva 2/1b, Mesarska cesta 4 2000 Mamber	E + 386 / 2 250 19 57	Ljubljana, sep. 2017	merilo 1:25
		lokacija	k.o. 520 Benedikt, 223, 429/2, 429/3, 429/5, 470, 471/1, 471/6	1000 Ljubljana www.plants.si			list 7
				št. projekta	faza	IDZ	
				1723/2017			
				Nepooblaščenno razmnoževanje ali uporaba posameznih delov brez soglasja projektivnega podjetja ni dovoljena.			



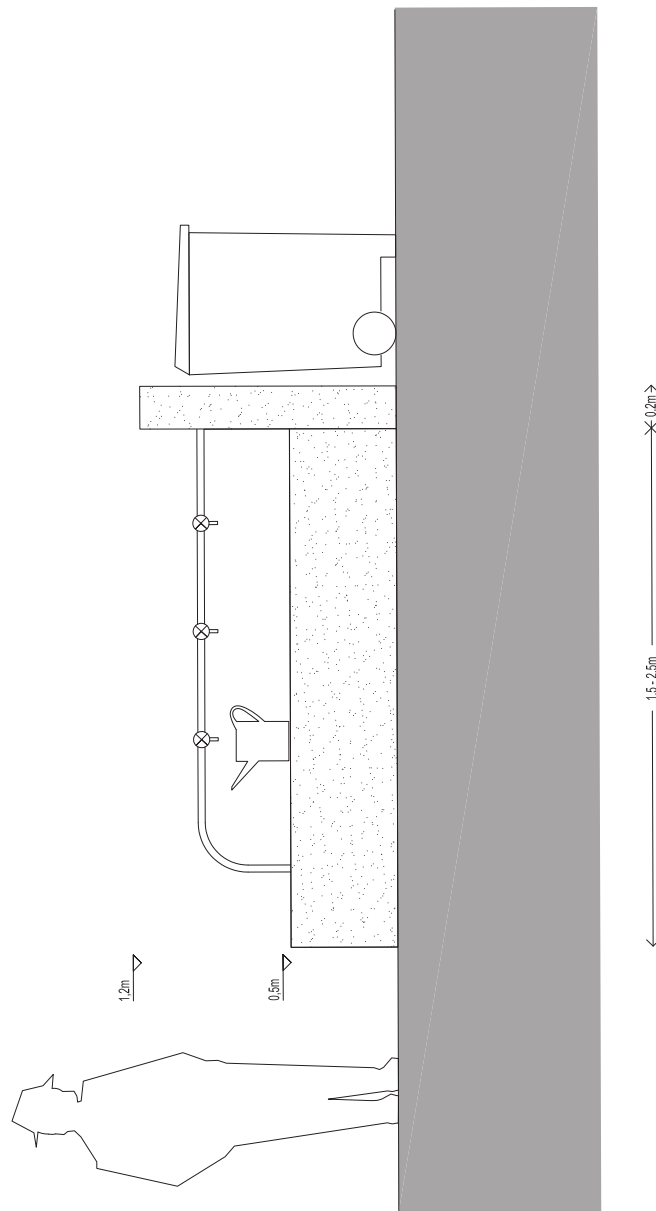
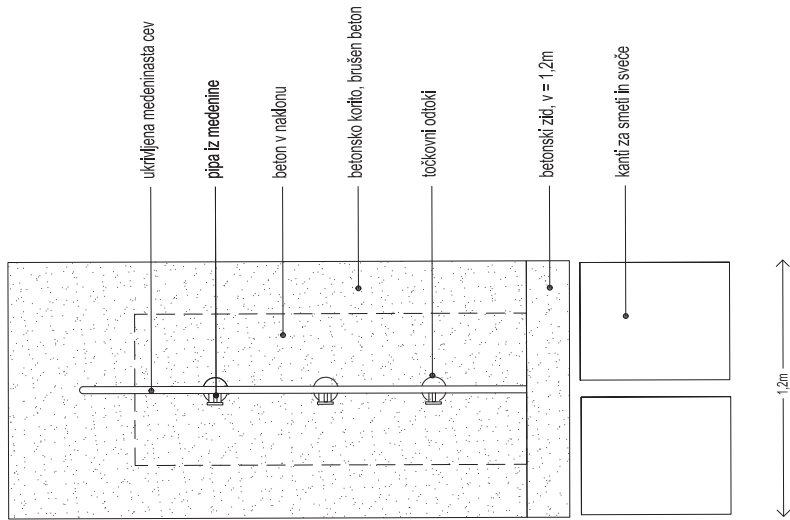

POGLED

TLORIS

odg. v. projekta	UROS RAZPET, u.d.l.a., MBA, IZS A-1028	naročnik	ALMAJA d.o.o., JUROVSKA C. 23, 2230 LEMART	plan št. d.o.o., arhitekturni biro Gregorčeva 2/1b, Mesarska cesta 4 1000 Ljubljana www.plantab.si	objekt	POKOPALIŠČE BENEDIKT			
	odg. projektant		UROS RAZPET, u.d.l.a., MBA, IZS A-1028			investitor	OBČINA BENEDIKT, ČOLNIKOVA TRG 5, 2234 BENEDIKT	načrt	Vodnjak in ekološki otok
projektant	u.d.l.a., Petar Vidanoski, Tadej Juranovič, mag. inž. arh Matjaž MAJER gr.teh.	objekt	POKOPALIŠČE BENEDIKT k.o. 520 Benedikt, 229, 429/2, 429/3, 429/5, 470, 471/1, 471/6	št. projekta	1723/2017	faza	IDZ	merilo	1:25
		lokacija						list	8



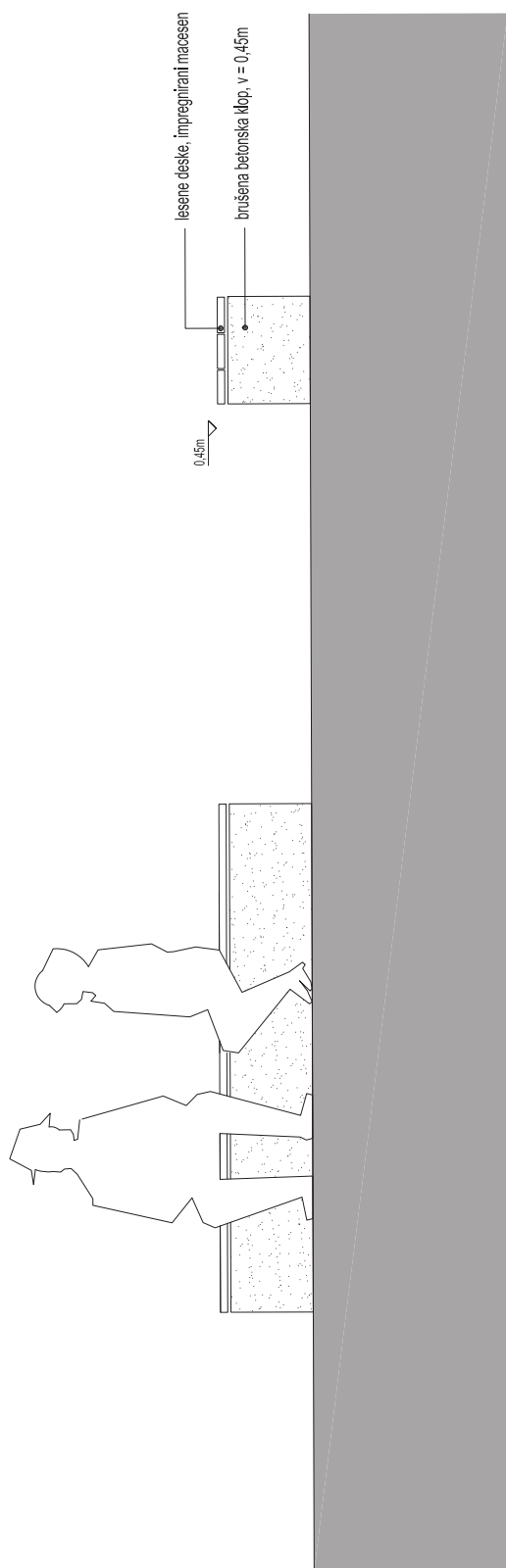

POGLED

STRANSKI RIS

odg. v. projekta	UROŠ RAZPET, u.d.l.a., MBA, IZS A-1028	naročnik	ALMAJA d.o.o., JUROVSKA C. 23, 2230 LEMART	plan b. d.o.o., plan b. d.o.o., arhitekturni biro Gregorčeva 2/1b, Mesarska cesta 4 1000 Ljubljana www.planb.si	objekt	POKOPALIŠČE BENEDIKT		
odg. projektant	UROŠ RAZPET, u.d.l.a., MBA, IZS A-1028	investitor	OBČINA BENEDIKT, ČOLNIKOVA TRG 5, 2234 BENEDIKT	arhitekturni biro Gregorčeva 2/1b, Mesarska cesta 4 1000 Ljubljana www.planb.si	načrt	Klop		
projektant	u.d.l.a., Petar Vidanoski, Tadej Juranovič, mag. inž. arh Matjaž MAJER gr.teh.	objekt	POKOPALIŠČE BENEDIKT	2000 Mambor	Ljubljana, sep. 2017	merilo	1:25	
		lokacija	k.o. 520 Benedikt, 229, 429/2, 429/3, 429/5, 470, 471/1, 471/6	1723/2017	faza	IDZ	list	9

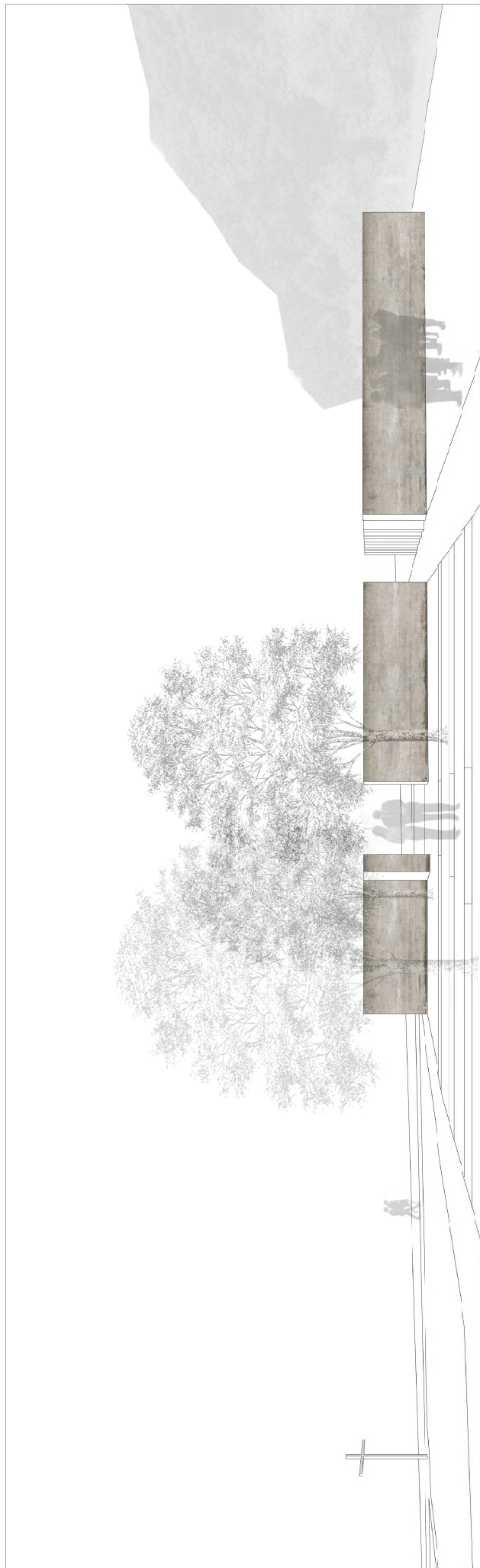

pregled na raztros pepela



počled na kriz in žame zidove



