

OBČINA ŠMARJE PRI JELŠAH
Aškerčev trg 12
3240 Šmarje pri Jelšah

Datum: 06.04.2016

OBČINSKEMU SVETU
OBČINE ŠMARJE PRI JELŠAH

ZADEVA: PREDLOG ZA OBRAVNAVO NA SEJI OBČINSKEGA SVETA OBČINE ŠMARJE PRI
JELŠAH

NASLOV: PREDLOG SKLEPA O UKINITVI DRUŽBENE LASTNINE V SPLOŠNI RABI

GRADIVO PRIPRAVIL: Oddelek za okolje in prostor, Oddelek za gospodarstvo

GRADIVO PREDLAGA: Stanislav Šket, župan

POROČEVALKA: Simona Dobnik, v.d. direktorja občinske uprave

PREDLOG SKLEPA:

1. Ukine se status zemljišča v splošni rabi na naslednjih nepremičninah z ID znakom 1225-1096/4-0, 1225-1096/3-0, 1226-1625/1-0, 1203-1775/3-0 in 1203-1774/2-0.
2. Na navedenih parcelah pridobi lastninsko pravico Občina Šmarje pri Jelšah.
3. Sklep začne veljati naslednji dan po objavi v Uradnem listu RS.

Priloga:

- Obrazložitev s skicami



Stanislav ŠKET
ŽUPAN



OBČINA ŠMARJE PRI JELŠAH
Oddelek za splošne in pravne zadeve

DATUM: 05.04.2016

OBČINSKEMU SVETU
OBČINE ŠMARJE PRI JELŠAH

ZADEVA: UKINITEV STATUSA ZEMLJIŠČ V SPLOŠNI RABI

Oddelek za okolje in prostor je skupaj z Oddelkom za gospodarstvo pripravil predlog za ukinitve družbene lastnine v splošni rabi za nepremičnine, za katero je nesporno ugotovljeno, da predstavljajo opuščene traso poti. Po ukinitvi statusa družbene lastnine v splošni rabi in objavi v Uradnem listu, se ob pogoju vključitve letnega načrta razpolaganja z nepremičnim premoženjem, ki ga sprejme občinski svet, dopolni pa župan, izvede postopek prodaje ali postopek menjave (z neposrednimi pogodbami). V prilogi so skice, iz katerih so razvidne parcele, na katerih se ukinja status družbene lastnine v splošni rabi.

Status družbene lastnine v splošni rabi se ukinja na parcelah v katastrski občini: 1225 – Grobelce, 1226 – Babna Gora in 1203 – Bodrež.

PREDLOG SKLEPA O UKINITVI ZEMLJIŠČ V SPLOŠNI RABI:

1. Ukine se status zemljišča v splošni rabi na naslednjih nepremičninah z ID znakom 1225-1096/4-0, 1225-1096/3-0, 1226-1625/1-0, 1203-1775/3-0 in 1203-1774/2-0.
2. Na navedenih parcelah pridobi lastninsko pravico Občina Šmarje pri Jelšah.
3. Sklep začne veljati naslednji dan po objavi v Uradnem listu RS.

Pripravila: Simona Dobnik
v.d. direktorja občinske uprave



Stanislav Šket
župan



Redni izpis iz zemljiške knjige

čas izdelave izpisa: 5.4.2016 - 8:32:52

Nepremičnina

tip nepremičnine: 1 - zemljiška parcela
 vir ID znaka: 1 - zemljiški kataster
 ID znak: 1225-1096/4-0
 parcela št. 1096/4 k.o. 1225 - GROBELCE (ID 5379)

38 m²

Plombe:

Z nepremičnino ni povezana nobena zemljiškoknjižna zadeva, o kateri še ni pravnomočno odločeno.

Osnovni pravni položaj nepremičnine:

ID osnovnega položaja: 8971636
 vrsta osnovnega položaja: 101 - vknjižena lastninska pravica
 delež: 1/1
 imetnik:
 1. matična številka: *podatek ni vpisan*
 firma / naziv: DRUŽBENA LASTNINA v splošni rabi
 naslov:
 začetek učinkovanja vpisa imetnika 01.01.1849 00:00:00

omejitve:

Vpisana ni nobena pravica ali pravno dejstvo, ki omejuje lastninsko pravico na nepremičnini



Redni izpis iz zemljiške knjige

čas izdelave izpisa: 5.4.2016 - 8:33:10

Nepremičnina

tip nepremičnine:	1 - zemljiška parcela
vir ID znaka:	1 - zemljiški kataster
ID znak:	1225-1096/3-0
parcela št. 1096/3 k.o. 1225 - GROBELCE (ID 4875473)	

g7 m2

Plombe:

Z nepremičnino ni povezana nobena zemljiškoknjžna zadeva, o kateri še ni pravnomočno odločeno.

Osnovni pravni položaj nepremičnine:

ID osnovnega položaja:	8971635
vrsta osnovnega položaja:	101 - vknjižena lastninska pravica
delež:	1/1
imetnik:	
1. matična številka:	<i>podatek ni vpisan</i>
firma / naziv:	DRUŽBENA LASTNINA v splošni rabi
naslov:	
začetek učinkovanja vpisa imetnika	01.01.1849 00:00:00

omejitve:

Vpisana ni nobena pravica ali pravno dejstvo, ki omejuje lastninsko pravico na nepremičnini

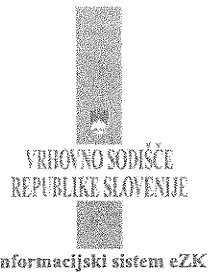

Redni izpis iz zemljiške knjige
 čas izdelave izpisa: 5.4.2016 - 8:11:19

Nepremičnina

tip nepremičnine:	1 - zemljiška parcela
vir ID znaka:	1 - zemljiški kataster
ID znak:	1226-1625/1-0
parcela št. 1625/1 k.o. 1226 - BABNA GORA (ID 6367853)	128 m ²

Plombe:

Z nepremičnino ni povezana nobena zemljiškoknjižna zadeva, o kateri še ni pravnomočno odločeno.

Osnovni pravni položaj nepremičnine:

ID osnovnega položaja:	16717368
vrsta osnovnega položaja:	101 - vknjižena lastninska pravica
delež:	1/1
imetnik:	
1. matična številka:	podatek ni vpisan
firma / naziv:	DRUŽBENA LASTNINSKA V SPLONI RABI
naslov:	
začetek učinkovanja vpisa imetnika	05.11.2014 12:18:38
omejitve:	
<i>Vpisana ni nobena pravica ali pravno dejstvo, ki omejuje lastninsko pravico na nepremičnini</i>	



Redni izpis iz zemljiške knjige
čas izdelave izpisa: 5.4.2016 - 7:42:33

Nepremičnina

tip nepremičnine: 1 - zemljiška parcela
vir ID znaka: 1 - zemljiški kataster
ID znak: 1203-1775/3-0
parcela št. 1775/3 k.o. 1203 - BODREŽ (ID 6499880)

83 m²

Plombe:

Z nepremičnino ni povezana nobena zemljiškoknjižna zadeva, o kateri še ni pravnomočno odločeno.

Osnovni pravni položaj nepremičnine:

ID osnovnega položaja: 17442512
vrsta osnovnega položaja: 101 - vknjižena lastninska pravica
delež: 1/1
imetnik:
1. matična številka: *podatek ni vpisan*
firma / naziv: Družbena lastnina v splošni rabi
naslov:
začetek učinkovanja vpisa imetnika 12.10.2015 12:19:27

omejitve:

Vpisana ni nobena pravica ali pravno dejstvo, ki omejuje lastninsko pravico na nepremičnini

VRHOVNO SODIŠČE
REPUBLIKE SLOVENIJE

Informacijski sistem eZK

Redni izpis iz zemljiške knjige

čas izdelave izpisa: 5.4.2016 - 7:42:54

Nepremičnina

tip nepremičnine:	1 - zemljiška parcela
vir ID znaka:	1 - zemljiški kataster
ID znak:	1203-1774/2-0
parcela št. 1774/2 k.o. 1203 - BODREŽ (ID 6499882)	

82 m²

Plombe:

Z nepremičnino ni povezana nobena zemljiškoknjižna zadeva, o kateri se ni pravnomočno odločeno.

Osnovni pravni položaj nepremičnine:

ID osnovnega položaja:	17442516
vrsta osnovnega položaja:	101 - vknjižena lastninska pravica
delež:	1/1
imetnik:	
1. matična številka:	podatek ni vpisan
firma / naziv:	Družbena lastnina v splošni rabi
naslov:	
začetek učinkovanja vpisa imetnika	12.10.2015 12:19:17

omejitve:

Vpisana ni nobena pravica ali pravno dejstvo, ki omejuje lastninsko pravico na nepremičnini



parc. št. 1096/4 in 1096/3, k.o. GROBELCE

20 m 1 : 500

50 mm





poroč. št. 1625/1 K.O. BABNA GORA

20 m 1 : 500

50 mm

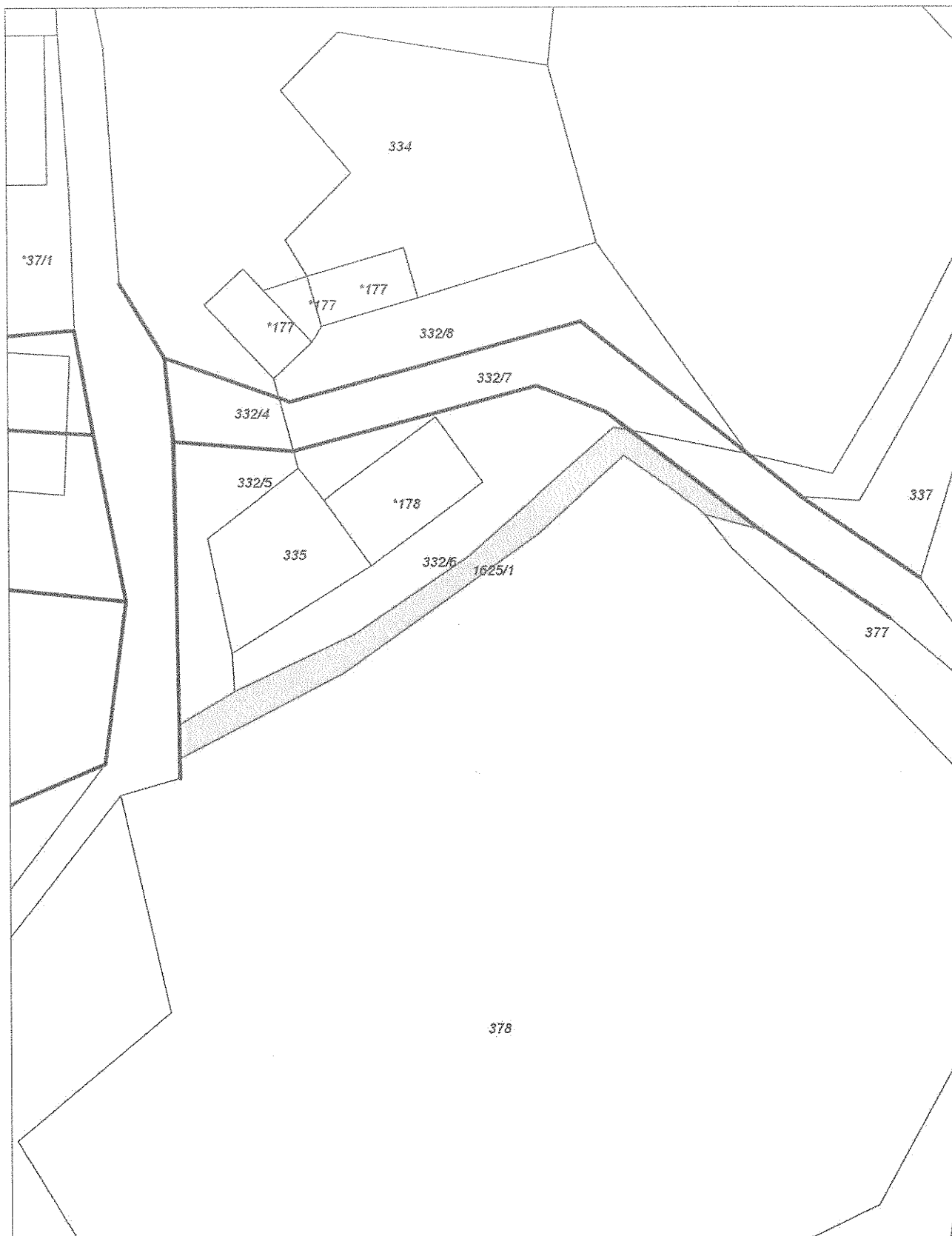



parc. št. 1775/3 in 1774/2, k.o. BODREŽ

20 m 1 : 500

50 mm

