



OBČINA BLOKE
Nova vas 4a
1385 Nova vas

Tel. 01 70 98 918
fax 01 70 98 840
e– pošta obcina.bloke@bloke.si

Številka: 478-0014/2017

9. točka

Datum: 1.6.2017

OBČINSKI SVET OBČINE BLOKE

ZADEVA:	Sklepi o pridobitvi statusa grajenega dobra lokalnega pomena
NAMEN:	Obravnava in sprejem Sklepov
ZAKONSKA PODLAGA:	Zakon o graditvi objektov (Uradni list RS, št. 102/04-UPB1, 92/05, 93/05, 111/05, 120/06, 126/07108/09, 110/13 in 19/15)
PREDLAGATELJ:	Župan Jože Doles
PREDLOG SKLEPA:	Občinski svet občine Bloke sprejme sklep št. 478-0014/2017 o pridobitvi statusa grajenega javnega dobra lokalnega pomena.
PREDLOG SKLEPA:	Občinski svet občine Bloke sprejme sklep št. 478-0015/2017 o pridobitvi statusa grajenega javnega dobra lokalnega pomena.
PREDLOG SKLEPA:	Občinski svet občine Bloke sprejme sklep št. 478-0016/2014 o pridobitvi statusa grajenega javnega dobra lokalnega pomena.

Obrazložitev:

V Zakonu o graditvi objektov je določeno, da je objekt oziroma del objekta, ki je po določbah tega zakona lahko grajeno javno dobro, pridobi status grajenega javnega dobra državnega pomena z ugotovitveno odločbo, ki jo na podlagi sklepa Vlade Republike Slovenije po uradni dolžnosti izda tisto pristojno ministrstvo, v katerega delovno področje sodi takšen objekt oziroma pridobi status grajenega javnega dobra lokalnega pomena z ugotovitveno odločbo, ki jo na podlagi sklepa pristojnega občinskega organa po uradni dolžnosti izda pristojna občinska uprava.

Vlada Republike Slovenije oziroma pristojni občinski organ izda sklep iz prejšnjega odstavka na zahtevo, ki jo lahko vloži pristojni resorni minister oziroma župan. Takšni zahtevi mora biti priložena navedba določbe zakona oziroma predpisa, v katerem je podlaga, da lahko določena vrsta objekta oziroma njegovega dela pridobi status grajenega javnega dobra,

uporabno dovoljenje, kadar je to predpisano in ustrezen zemljiško-katastrski načrt z vrisanim objektom, izdelan v skladu z geodetskimi predpisi.

Ugotovitvena odločba o pridobitvi statusa grajenega javnega dobra mora poleg sestavin, ki so po predpisu o splošnem upravnem postopku predpisane za pisno odločbo, v izreku vsebovati tudi navedbo številke parcele oziroma parcel in katastrske občine, na katere območju je zgrajen objekt oziroma del objekta, ki je pridobil status grajenega javnega dobra državnega oziroma lokalnega pomena.

Pristojno resorno ministrstvo oziroma pristojna občinska uprava pošlje pravnomočno ugotovitveno odločbo o pridobitvi statusa grajenega javnega dobra pristojnemu sodišču, ki po uradni dolžnosti vpiše v zemljiško knjigo zaznambo o javnem dobru.

V preteklem letu smo izvedli prenos zemljišč na cestah:

- lokalna cesta št. 229011 Lovranovo – Ravnik - Hostnik
- javna pot št. 729074 Mramorovo – Gradiško – Ravnik,
- lokalna cesta št. 229050 Studenec – Loški Potok,
- javna pot št. št. 729041 Hiteno
- lokalna cesta št. 041131 Sveti Vid – Jeršiče – Polšeče – Ravnik,
- javna pot št. 729061 Zavrh – Intihar,
- lokalna cesta št. 230021 Runarsko – Kotel – Strmca,
- javna pot št. 729241 Sleme
- javna pot št. 729271 Nova vas – veliki vrh – Hudi vrh.

V sklepu št.:

- 478-0014/2017 gre za vzpostavitev statusa grajenega dobra za parcele, ki so v lasti Občine Bloke in so v naravi kategorizirane lokalne ceste in javne poti,
- 478-0015/2017 gre za vzpostavitev statusa grajenega dobra v lasti občine Bloke za parcele, ki imajo status »javno dobro« in so v naravi poljska pot in lokalna cesta,
- 478-0016/2017 gre za vzpostavitev statusa grajenega dobra v lasti občine Bloke za parcele, ki imajo status »upravičenci vasi Gradiško«.

Pripravila: Jožica Anzeljc



Na podlagi 16. člena Statuta Občine Bloke (Uradni list RS, št. 65/07, 54/10, 9/12, 66/16) in 21. in 213. člena Zakona o graditvi objektov (Uradni list RS, št. 102/04-UPB1, 92/05, 93/05, 111/05, 120/06, 126/07, 108/09, 110/13 in 19/15) je Občinski svet Občine Bloke na ___ redni seji dne _____ sprejel naslednji

SKLEP
o pridobitvi statusa grajenega javnega dobra lokalnega pomena

1. člen.

S tem sklepom pridobijo zemljišče v lasti občine Bloke:

PARCELA ŠT.	KATASTRSKA OBČINA	ID ŠTEVILKA	DELEŽ	cesta
668/5	1685 - Krajič	ID 6192734	1/1	lokalna cesta LC 229011 Lovranovo – Ravnik Hostnik
259/4	1685 - Krajič	ID 6192717	1/1	lokalna cesta LC 229011 Lovranovo – Ravnik Hostnik
259/2	1685 - Krajič	ID 6192719	1/1	lokalna cesta LC 229011 Lovranovo – Ravnik Hostnik
242/3	1685 - Krajič	ID 6192702	1/1	lokalna cesta LC 229011 Lovranovo – Ravnik Hostnik
242/2	1685 - Krajič	ID 6192701	1/1	lokalna cesta LC 229011 Lovranovo – Ravnik Hostnik
229/2	1685 - Krajič	ID 6192703	1/1	lokalna cesta LC 229011 Lovranovo – Ravnik Hostnik
277/6	1685 - Krajič	ID 6192722	1/1	lokalna cesta LC 229011 Lovranovo – Ravnik Hostnik
277/4	1685 - Krajič	ID 6192724	1/1	lokalna cesta LC 229011 Lovranovo – Ravnik Hostnik
279/4	1685 - Krajič	ID 6192740	1/1	lokalna cesta LC 229011 Lovranovo – Ravnik Hostnik
267/2	1685 - Krajič	ID 6192713	1/1	lokalna cesta LC 229011 Lovranovo – Ravnik Hostnik
259/3	1685 - Krajič	ID 6192718	1/1	lokalna cesta LC 229011 Lovranovo – Ravnik Hostnik
266/1	1685 - Krajič	ID 6192714	1/1	lokalna cesta LC 229011 Lovranovo – Ravnik Hostnik
271/3	1685 - Krajič	ID 6192709	1/1	lokalna cesta LC 229011 Lovranovo –

				Ravnik Hostnik
275/3	1685 - Krajič	ID 6192725	1/1	lokalna cesta LC 229011 Lovranovo – Ravnik Hostnik
281/3	1685 - Krajič	ID 6192737	1/1	lokalna cesta LC 229011 Lovranovo – Ravnik Hostnik
272/14	1685 - Krajič	ID 6192729	1/1	lokalna cesta LC 229011 Lovranovo – Ravnik Hostnik
466/21	1671 - Gradiško	ID 6350238	1/1	javna pot JP729074 Mramorovo – Gradiško - Ravnik
463/6	1671 - Gradiško	ID 6350251	1/1	javna pot JP729074 Mramorovo – Gradiško - Ravnik
125/31	1667 - Hiteno	ID 6390314	1/1	javna pot JP 729041 Hiteno
125/28	1667 - Hiteno	ID 6390307	1/1	javna pot JP 729041 Hiteno
125/29	1667 - Hiteno	ID 6390317	1/1	javna pot JP 729041 Hiteno
189/3	1667 - Hiteno	ID 6390285	1/1	javna pot JP 729041 Hiteno
238/2	1667 - Hiteno	ID 6390274	1/1	javna pot JP 729041 Hiteno
283/2	1667 - Hiteno	ID 6390282	1/1	javna pot JP 729041 Hiteno
576/43	1667 - Hiteno	ID 6429887	1/1	lokalna cesta LC 041131 Sv.Vid-Jer.- Pol.-Ravnik
576/40	1667 - Hiteno	ID 6374268	1/1	lokalna cesta LC 041131 Sv.Vid-Jer.- Pol.-Ravnik
580/31	1667 - Hiteno	ID 6456169	1/1	javna pot JP 729061 Zavrh - Intihar
442/2	1671 - Gradiško	ID 6350223	1/1	javna pot JP729074 Mramorovo – Gradiško - Ravnik
585/4	1671 - Gradiško	ID 6350263	1/1	javna pot JP729074 Mramorovo – Gradiško - Ravnik
209/2	1671 - Gradiško	ID 6350229	1/1	javna pot JP729074 Mramorovo – Gradiško - Ravnik
211/2	1671 - Gradiško	ID 6350236	1/1	javna pot JP729074 Mramorovo – Gradiško - Ravnik
654	1672 - Ravnik	ID 6574369	1/1	lokalna cesta LC 229011 Lovranovo – Ravnik Hostnik

813/14	1668 - Zales	ID 6029847	1/1	lokalna cesta LC 229011 Lovranovo – Ravnik Hostnik
813/7	1668 - Zales	ID 6029823	1/1	lokalna cesta LC 229011 Lovranovo – Ravnik Hostnik
781/6	1668 - Zales	ID 6029837	1/1	lokalna cesta LC 229011 Lovranovo – Ravnik Hostnik
782/3	1668 - Zales	ID 6029840	1/1	lokalna cesta LC 229011 Lovranovo – Ravnik Hostnik
777/1	1668 - Zales	ID 6029860	1/1	lokalna cesta LC 229011 Lovranovo – Ravnik Hostnik
776/1	1668 - Zales	ID 6029856	1/1	lokalna cesta LC 229011 Lovranovo – Ravnik Hostnik
775/1	1668 - Zales	ID 6029851	1/1	lokalna cesta LC 229011 Lovranovo – Ravnik Hostnik
774/1	1668 - Zales	ID 6029869	1/1	lokalna cesta LC 229011 Lovranovo – Ravnik Hostnik
766/2	1668 - Zales	ID 6029866	1/1	lokalna cesta LC 229011 Lovranovo – Ravnik Hostnik
114/3	1686 - Strmca	ID 6214952	1/1	lokalna cesta LC 230021 Runarsko- Kotel-Strmca
175/4	1686 - Strmca	ID 6214964	1/1	lokalna cesta LC 230021 Runarsko- Kotel-Strmca
196/8	1686 - Strmca	ID 6215001	1/1	lokalna cesta LC 230021 Runarsko- Kotel-Strmca
197/30	1686 - Strmca	ID 6214984	1/1	lokalna cesta LC 230021 Runarsko- Kotel-Strmca
197/24	1686 - Strmca	ID 6215006	1/1	lokalna cesta LC 230021 Runarsko- Kotel-Strmca
489/14	1693 - Topol	ID 6435568	1/1	lokalna cesta LC 229051 Studenec – Loški potok
489/16	1693 - Topol	ID 6435532	1/1	lokalna cesta LC 229051 Studenec – Loški potok
489/26	1693 - Topol	ID 6435560	1/1	lokalna cesta LC 229051 Studenec – Loški potok
489/29	1693 - Topol	ID 6435556	1/1	lokalna cesta LC

				229051 Studenec – Loški potok
489/32	1693 - Topol	ID 6435564	1/1	lokalna cesta LC 229051 Studenec – Loški potok
935/122	1694 – Ravne pri Topolu	ID 6434043	1/1	lokalna cesta LC 229051 Studenec – Loški potok
86/3	1690 - Studenec	ID 5904926	1/1	javna pot JP 729271 Nova vas –Veliki vrh – Hudi vrh
89/3	1690 - Studenec	ID 5904920	1/1	javna pot JP 729271 Nova vas –Veliki vrh – Hudi vrh
103/3	1690 - Studenec	ID 5904980	1/1	javna pot JP 729271 Nova vas –Veliki vrh – Hudi vrh
454/4	1670 – Ulaka	ID 3267453	1/1	javna pot JP 729241 Sleme

status grajenega javnega dobra lokalnega pomena.

2. člen

Nepremičnine navedene v 1. členu tega sklepa pridobijo status grajenega javnega dobra lokalnega pomena z ugotovitveno odločbo, ki jo na podlagi tega sklepa izda po uradni dolžnosti občinska uprava. Po pravnomočnosti odločbe, se le – ta pošlje pristojnemu sodišču v izvršitev, kjer se v prvem členu navedenih nepremičninah zaznamuje status grajenega javnega dobra lokalnega pomena.

3. člen

Ta sklep začne veljati naslednji dan po objavi v Uradnem glasilu slovenskih občin.

Številka: 478-0014/2017

Nova vas, _____

Občina Bloke
Župan
Jože Doles

Na podlagi 16. člena Statuta Občine Bloke (Uradni list RS, št. 65/07, 54/10, 9/12 in 66/16) in 21. in 213. člena Zakona o graditvi objektov (Uradni list RS, št. 102/04-UPB1, 92/05, 93/05, 111/05, 120/06, 126/07, 108/09, 110/13 in 19/15), je Občinski svet Občine Bloke na _____ redni seji dne _____ sprejel naslednji

SKLEP
o pridobitvi statusa grajenega javnega dobra lokalnega pomena

1. člen.

S tem sklepom se ukine status zemljišča »javno dobro« v deležu do 1/1 na naslednjih zemljiščih:

- | | | | |
|----|--------------------|-------------------|--------------|
| 1. | parcela št. 2278/7 | k.o. 1670 – Ulaka | (ID 2630560) |
| 2. | parcela št. 1077/7 | k.o. 1668 - Zales | (ID 6029803) |
| 3. | parcela št. 1077/6 | k.o. 1668 - Zales | (ID 6029802) |

Navedena zemljišča pridobijo status grajenega javnega dobra lokalnega pomena v lasti Občine Bloke.

2. člen

Nepremičnine navedene v 1. členu tega sklepa pridobijo status grajenega javnega dobra lokalnega pomena z ugotovitveno odločbo, ki jo na podlagi tega sklepa izda po uradni dolžnosti občinska uprava. Po pravnomočnosti odločbe se le – ta pošlje pristojnemu sodišču v izvršitev, kjer se v prvem členu navedenih nepremičninah zaznamuje status grajenega javnega dobra lokalnega pomena v lasti Občine Bloke.

3. člen

Ta sklep začne veljati naslednji dan po objavi v Uradnem Glasilu Slovenskih občin.

Številka: 478-0015/2017
Nova vas, _____

Občina Bloke
Župan
Jože Doles



parcels	kat. občina	boniteta	površina (grafična površina) [m2]
2278/7	1670-ULAKA	22	1995 (1993)
št. ZKV	urejena parcela	IDPOS	datum spr.
568	ne	6041-0	9.6.2010

lastnik	delež
JAVNO DOBRO,	1/1

zemljišča	št. stavbe na parceli	površina [m2]
ZEMLJIŠČE		1.995,00

namenska raba	delež (%)
10100 območja stanovanj	4,00
20000 kmetijska zemljišča	96,00
dejanska raba	delež (%)
1000 kmetijsko zemljišče	80,80
2000 gozdno zemljišče	11,40
3000 pozidano zemljišče	7,80

nepremičnina

NEP_ID	metoda določitve nep.	vrednost nep.	
5361945	ni podatka	665,50	
enote	raba	površina	vrednost enote
parcels 2278/7	kmetijska zemljišča (96%)	1.995,00	665,50

OPOZORILO: Podatki so informativni (vir: Geodetska uprava RS, maj 2017).

Podatki o parcelah ne izražajo stanja na današnji dan (glej vir) in se lahko razlikujejo od uradnih evidenc.



VRHOVNO SODIŠČE
REPUBLIKE SLOVENIJE

Informacijski sistem eZK

Redni izpis iz zemljiške knjige

čas izdelave izpisa: 25.5.2017 - 14:37:41

Nepremičnina

tip nepremičnine:	1 - zemljiška parcela
vir ID znaka:	1 - zemljiški kataster
ID znak:	parcela 1670 2278/7
katastrska občina	1670 ULAKA parcela 2278/7 (ID 2630560)

Plombe:

Z nepremičnino ni povezana nobena zemljiškoknjižna zadeva, o kateri še ni pravnomočno odločeno.

Osnovni pravni položaj nepremičnine:

ID osnovnega položaja:	9063091
vrsta osnovnega položaja:	101 - vknjižena lastninska pravica
delež:	1/1
imetnik:	
1. matična številka:	<i>podatek ni vpisan</i>
firma / naziv:	JAVNO DOBRO
naslov:	
začetek učinkovanja vpisa imetnika	01.01.1849 00:00:00
omejitve:	
<i>Vpisana ni nobena pravica ali pravno dejstvo, ki omejuje lastninsko pravico na nepremičnini</i>	

Nepremičnine > Lastništvo parcel

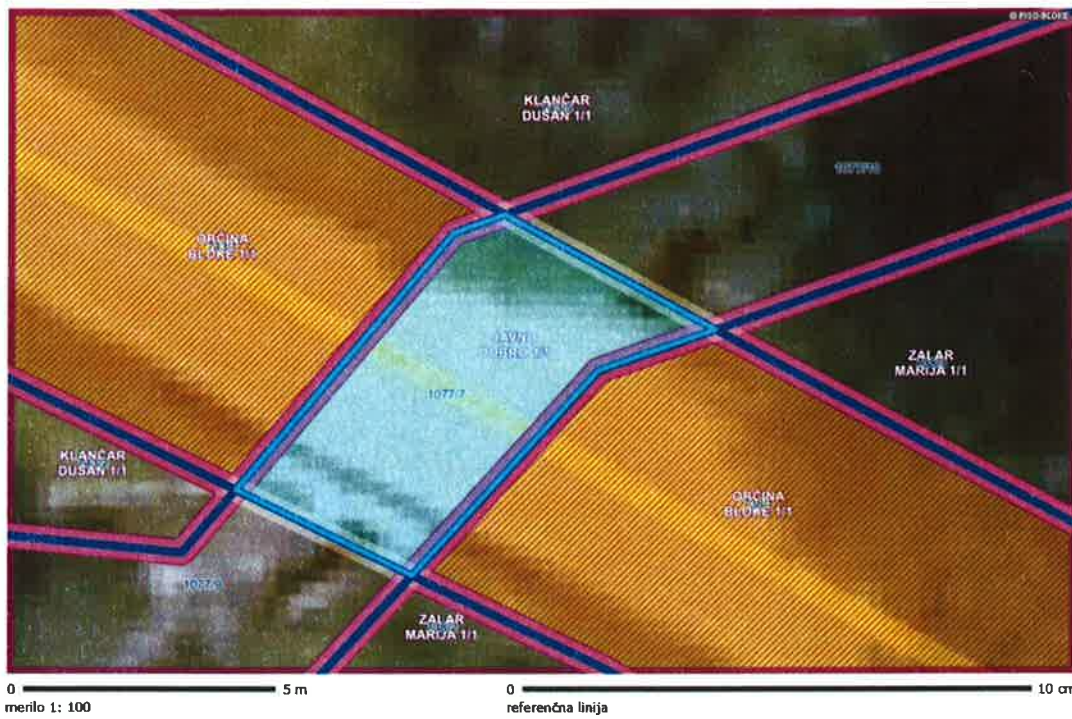

- LEGENDA:**
- Parcele v vaši lasti
 - Občina je 100% lastnik
 - Občina je solastnik
 - Parcele v vašem upravljanju
 - Lastniki parcel
 - Parcele št.

OZNAČENA PARCELA: katastrska občina: 1668-ZALES, parcela: 1077/7

<http://www.geoportal.net/piso>; čas izpisa: 12. april 2017 13:41:20; uporabnik: joza.anzeljc@bloke.si
Numerično merilo je veljavno, če znaša dolžina referenčne linije 10 cm. Grafično merilo je veljavno v vsakem primeru.
© PISO-OBČINA BLOKE



VRHOVNO SODIŠČE
REPUBLIKE SLOVENIJE

Informacijski sistem eZK

Redni izpis iz zemljiške knjige

čas izdelave izpisa: 12.4.2017 - 13:37:48

Nepremičnina

tip nepremičnine: 1 - zemljiška parcela
vir ID znaka: 1 - zemljiški kataster
ID znak: parcela 1668 1077/7

katastrska občina 1668 ZALES **parcela** 1077/7 (ID 6029803)

Plombe:

Z nepremičnino ni povezana nobena zemljiškoknjžna zadeva, o kateri še ni pravnomočno odločeno.

Osnovni pravni položaj nepremičnine:

ID osnovnega položaja: 14700624
vrsta osnovnega položaja: 101 - vknjižena lastninska pravica
delež: 1/1

imetnik:

- matična številka: *podatek ni vpisan*
firma / naziv: JAVNO DOBRO
naslov:
začetek učinkovanja vpisa imetnika 10.07.2012 11:15:47

omejitve:

Vpisana ni nobena pravica ali pravno dejstvo, ki omejuje lastninsko pravico na nepremičnini

Nepremičnine > Lastništvo parcel

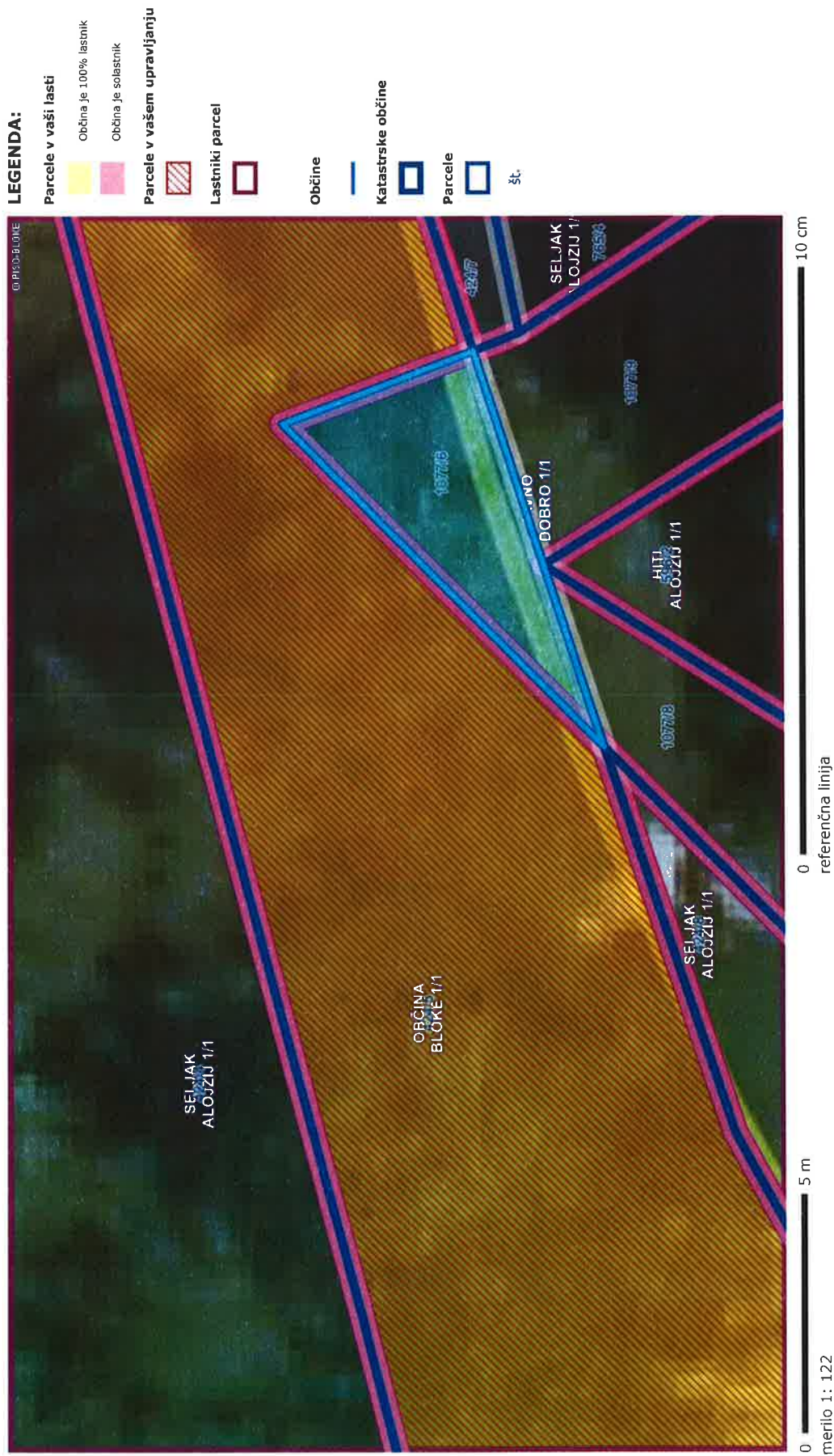

OZNAČENA PARCELA: katastrska občina: 1668-ZALES, parcela: 107716



VRHOVNO SODIŠČE
REPUBLIKE SLOVENIJE

Informacijski sistem eZK

Redni izpis iz zemljiške knjige

čas izdelave izpisa: 31.5.2017 - 9:15:40

Nepremičnina

tip nepremičnine:	1 - zemljiška parcela
vir ID znaka:	1 - zemljiški kataster
ID znak:	parcela 1668 1077/6
katastrska občina 1668 ZALES parcela 1077/6 (ID 6029802)	

Plombe:

Z nepremičnino ni povezana nobena zemljiškoknjižna zadeva, o kateri še ni pravnomočno odločeno.

Osnovni pravni položaj nepremičnine:

ID osnovnega položaja:	14700623
vrsta osnovnega položaja:	101 - vknjižena lastninska pravica
delež:	1/1
imetnik:	
1. matična številka:	<i>podatek ni vpisan</i>
firma / naziv:	JAVNO DOBRO
naslov:	
začetek učinkovanja vpisa imetnika	10.07.2012 11:15:47
omejitve:	
<i>Vpisana ni nobena pravica ali pravno dejstvo, ki omejuje lastninsko pravico na nepremičnini</i>	

Na podlagi 16. člena Statuta Občine Bloke Uradni list RS, št. 65/07, 54/10, 9/12 in 66/16) in 21. in 213. člena Zakona o graditvi objektov (Uradni list RS, št. 102/04-UPB1, 92/05, 93/05, 111/05, 120/06, 126/07, 108/09, 110/13 in 19/15) je Občinski svet Občine Bloke na ____ redni seji dne _____ sprejel naslednji

SKLEP
o pridobitvi statusa grajenega javnega dobra lokalnega pomena

1. člen.

S tem sklepom se ukine status zemljišč »Upravičenci vasi Gradiško« v deležu do 1/1 na naslednjih zemljiščih:

- | | | |
|----------------------|--------------------|--------------|
| 1. parcela št. 32 | k.o. 1671 Gradiško | (ID 431370) |
| 2. parcela št. 870/1 | k.o. 1671 Gradiško | (ID 1774857) |
| 3. parcela št. 870/2 | k.o. 1671 Gradiško | (ID 2279138) |
| 4. parcela št. 870/3 | k.o. 1671 Gradiško | (ID 2279139) |
| 5. parcela št. 870/4 | k.o. 1671 Gradiško | (ID 2447218) |
| 6. parcela št. 870/5 | k.o. 1671 Gradiško | (ID 2447219) |

Navedena zemljišča pridobijo status grajenega javnega dobra lokalnega pomena v lasti Občine Bloke.

2. člen

Nepremičnine navedene v 1. členu tega sklepa pridobijo status grajenega javnega dobra lokalnega pomena z ugotovitveno odločbo, ki jo na podlagi tega sklepa izda po uradni dolžnosti občinska uprava. Po pravnomočnosti odločbe se le – ta pošlje pristojnemu sodišču v izvršitev, kjer se v prvem členu navedenih nepremičninah zaznamuje status grajenega javnega dobra lokalnega pomena v lasti Občine Bloke.

3. člen

Ta sklep začne veljati naslednji dan po objavi v Uradnem Glasilu Slovenskih občin.

Številka: 478-0016/2017

Nova vas,-----

Občina Bloke
Župan
Jože Doles

Nepremičnine > Lastništvo parcel

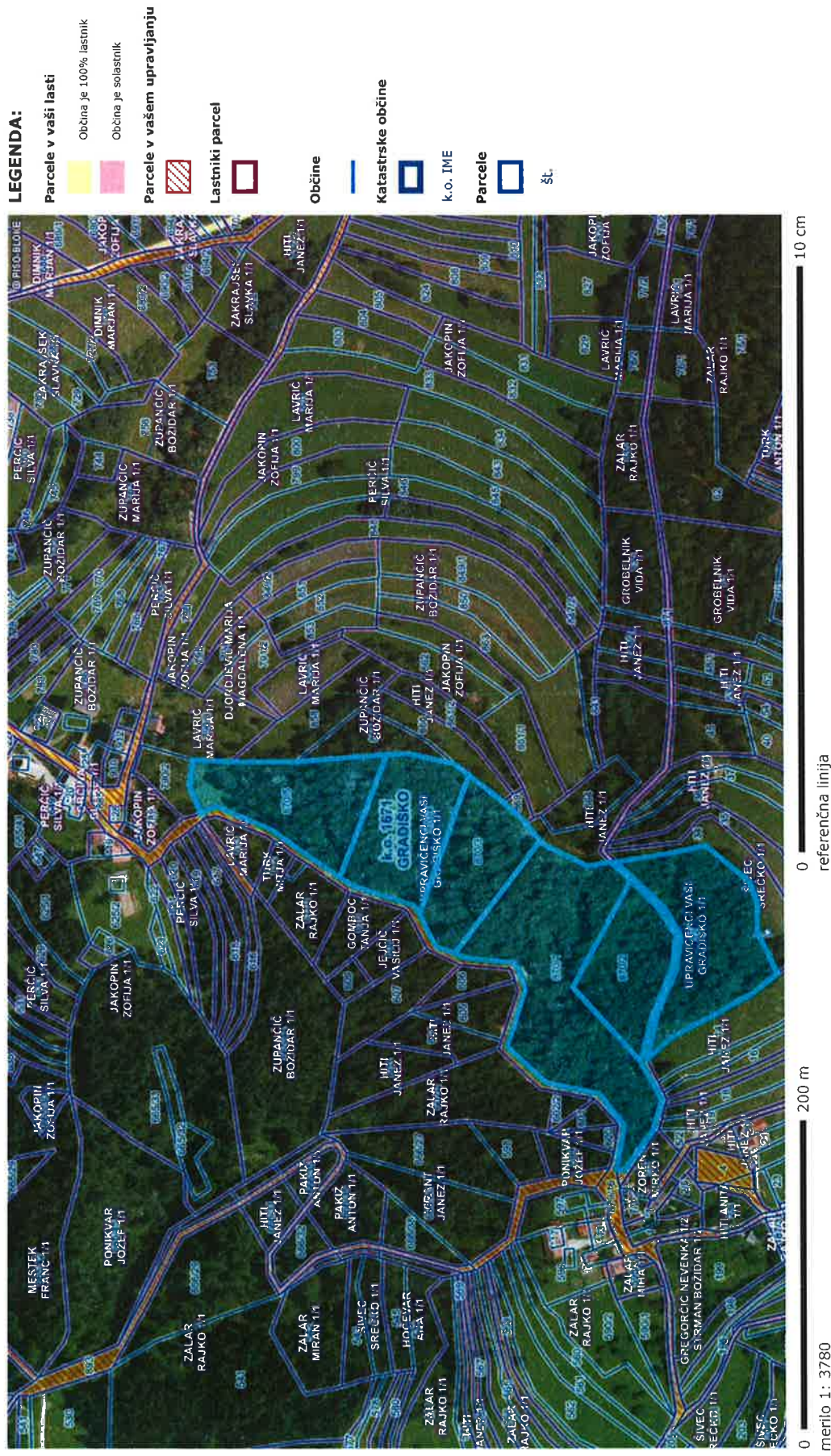

<http://www.geoprostor.net/piso/>; čas izpisa: 31. maj 2017 9:18:17; uporabnik: joza.anzeljic@bloke.si
Numerično merilo je veljavno, če znaša dolžina referenčne linije 10 cm. Grafično merilo je veljavno v vsakem primeru.

© PISO-OBČINA BLOKE

Okrajno sodišče v Cerknici
Cesta 4. maja 23

Izdan dne: 30.4.2011 23:59:59
Velja od: 30.4.2011

REDNI IZPIS Zgodovinski izpisek iz Zemljiške knjige

Katastrska občina: 1671 GRADIŠKO
Vložek št.: 10
Usklajenost vložka: je od 08.12.2010 usklajen z ročno vodeno zemljiško knjigo

Plombe

0/1849	datum začetka ZK postopka: 01.01.1849 00:00	datum vpisa plombe: 30.12.1999
vrsta vpisa sklep	(vložek ni bil plombiran v DN vpisniku, ampak se je plomba prenesla z odpisom/pripisom)	
predlagatelj	(Predlagatelj ni vpisan)	

List A

Oddelek A1

Podatki o nepremičninah:

št.	nepremičnina	številka	opis	povezave
1	parcela	32		
2	parcela	870/1		iz vl. št. 287
3	parcela	870/2		iz vl. št. 287
4	parcela	870/3		iz vl. št. 287
5	parcela	870/4		iz vl. št. 287
6	parcela	870/5		iz vl. št. 287

Podatke o vrsti rabe, površini in druge podatke o nepremičninah (parcelah, stavbah in delih stavb) lahko pridobite z vpogledom v zemljiški kataster in kataster stavb, ki sta izvorni evidenci za te podatke. Podatke lahko pridobite z brezplačno poizvedbo na internetni strani Geodetske uprave RS na naslovu <http://prostor2.gov.si/javni/>.

Pri iskanju podatkov o nepremičnini v katastrih uporabite samo številko brez dodatka, navedenega pri številki v tem izpisu (.S, .SP, .ES oziroma .E). Če je za številko nepremičnine (parcele) v tem izpisu dodatek .S, pri iskanju te nepremičnine v katastrih pred številko vpišite znak *.

Oddelek A2

Spremembe podatkov o nepremičninah:

nepremičnina	št.	Dn	vloženo	izvor	besedilo vpisa
32	1	uskladitev		pripis	Prepis podatkov iz centralne baze zemljiškega katastra z dne 27.12.1999.
870/1	1	uskladitev		pripis	Od vl.št. 287 k.o. Gradiško se odpiše parcela in pripiše k vl.št. 10 k.o. Gradiško, kjer je po stanju ročne zemljiške knjige tudi vpisana.
870/2	1	uskladitev		pripis	Od vl.št. 287 k.o. Gradiško se odpiše parcela in pripiše k vl.št. 10 k.o. Gradiško, kjer je po stanju ročne zemljiške knjige tudi vpisana.
870/3	1	uskladitev		pripis	Od vl.št. 287 k.o. Gradiško se odpiše parcela in pripiše k vl.št. 10 k.o. Gradiško, kjer je po stanju ročne zemljiške knjige tudi vpisana.
870/4	1	uskladitev		pripis	Od vl.št. 287 k.o. Gradiško se odpiše parcela in pripiše k vl.št. 10 k.o. Gradiško, kjer je po stanju ročne zemljiške knjige tudi vpisana.
870/5	1	uskladitev		pripis	Od vl.št. 287 k.o. Gradiško se odpiše parcela in pripiše k vl.št. 10 k.o. Gradiško, kjer je po stanju ročne zemljiške knjige tudi vpisana.

List B

Podatki o lastnikih:

št.	lastnik	s. roj./id.	naslov	delež	povezave
1/1	UPRAVIČENCI VASI GRADIŠKO	V	(naslov ni podan)	1/1	

Spremembe pri lastnikih:

Ime lastnika: UPRAVIČENCI VASI GRADIŠKO

št.	Dn.	vloženo	tip	besedilo vpisa
1	uskladitev		vknjižba	Prepis podatkov iz centralne baze zemljiškega katastra z dne 27.12.1999.
2	uskladitev		vknjižba	Na podlagi zapisnika z dne 15. julija 1884 št. 7, izvedenega za namen nastavitve nove zemljiške knjige za katastrsko občino Gradiško in v skladu z zakonom z dne 25. marca 1874, deželni uradni list št. 12, se vknjiži lastninska pravica za vsakokratne lastnike nepremičnin v Gradiškem, vpisanih na način, kot je razviden iz podatkov vložne številke 10 k.o. Gradiško v ročno vodeni glavni zemljiški knjigi, z opombo, da sorazmerni delež na tej posesti tvori integrativni sestavni del navedenih nepremičnin.

List C₁ - Druge pravice NI ZAPISOV.

List C₂ - Drugi vpisi NI ZAPISOV.

List C₃ - Hipoteke NI ZAPISOV.