



**OBČINA TREBNJE  
ŽUPAN**

[www.trebnje.si](http://www.trebnje.si)

E: [obcina.trebnje@trebnje.si](mailto:obcina.trebnje@trebnje.si)

Goliev trg 5, 8210 TREBNJE

T: 07 348 11 00

Številka: 7113-3/2019-8

Datum: 30. 5. 2019

OBČINSKI SVET  
OBČINE TREBNJE

**ZADEVA: PREDLOG ZA OBRAVNAVO NA SEJI OBČINSKEGA SVETA  
OBČINE TREBNJE**

**NASLOV GRADIVA: Predlog za pridobitev statusa grajenega javnega dobra za  
parcelo št. 1005/34 k. o. Medvedje selo**

*Gradivo pripravil:* Oddelek za splošne zadeve  
Vanda Zadnik, univ. dipl. prav.  
višja svetovalka I

*Pristojno delovno telo:* Odbor za okolje, prostor in infrastrukturo

*Gradivo predlaga:* Alojzij Kastelic, župan Občine Trebnje

*Poročevalec:* Vanda Zadnik  
*Uradniški naziv:* višja svetovalka I

**PREDLOG SKLEPA:**

- I. Status grajenega javnega dobra lokalnega pomena – cesta pridobi zemljišče: parcela št. 1005/34 k.o. 1421 Medvedje selo. Sklep o pridobitvi statusa javnega dobra lokalnega pomena se v predlagani obliki in vsebini sprejme.**

Alojzij KASTELIC, l. r.  
ŽUPAN

*Priloge:*  
- predlog z obrazložitvijo  
- predlog sklepa o pridobitvi statusa javnega dobra  
- skica

**Predlog za pridobitev statusa grajenega javnega dobra za parcelo št. 1005/34  
k. o. Medvedje selo**

Pravna podlaga za odločanje:

245. člen Zakona o urejanju prostora (Uradni list RS št. 61/17, v nadaljevanju: ZUreP-2) določa, da se status grajenega javnega dobra lokalnega pomena pridobi z ugotovitveno odločbo, ki jo na podlagi sklepa občinskega sveta po uradni dolžnosti izda občinska uprava.

Obrazložitev:

7. točka prvega odstavka 3. člena ZUreP-2 določa, da so grajeno javno dobro zemljišča, objekti in deli objektov, namenjeni takšni splošni rabi, kot jo glede na namen njihove uporabe določa zakon ali predpis, izdan na podlagi zakona.

Zakon o cestah (Uradni list RS, št. 109/10, 48/12, 36/14 - odl. US, 46/15 in 10/18) v 3. členu določa, da so javne ceste javno dobro in so izven pravnega prometa.

Zemljišče, za katero se ureja status grajenega javnega dobra, je del javne ceste.

Podatki o zemljišču, za katero se ureja status grajenega javnega dobra:

Naselje: Pekel

K. o.	Parcela št.	Izmera v m <sup>2</sup>	Dejanska raba	Lastništvo
1421 Medvedje selo	1005/34	26	del kategorizirane občinske ceste LC <b>425001-Trebnje-Račje selo</b>	Občina Trebnje

Zemljišče je bilo pridobljeno s pogodbo o brezplačnem prenosu cest.

Občinski svet Občine Trebnje je na podlagi 245. člena Zakona o urejanju prostora (Uradni list RS, št. 61/17, ZUreP-2) na \_\_\_\_\_ redni seji, dne \_\_\_\_\_, sprejel

**S K L E P**  
**o pridobitvi statusa grajenega javnega dobra**

I.

Status grajenega javnega dobra lokalnega pomena – cesta pridobi:

- **katastrska občina 1421 MEDVEDJE SELO parcela 1005/34 (ID 6924705).**

I.

Ta sklep začne veljati z dnem sprejema na seji Občinskega sveta Občine Trebnje.

Številka: 7113-3/2019

Trebnje, dne \_\_\_\_\_

Alojzij Kastelic  
ŽUPAN  
OBČINE TREBNJE

Infrastruktura (vir Ob ina) > Cestno omrežje (BCP)

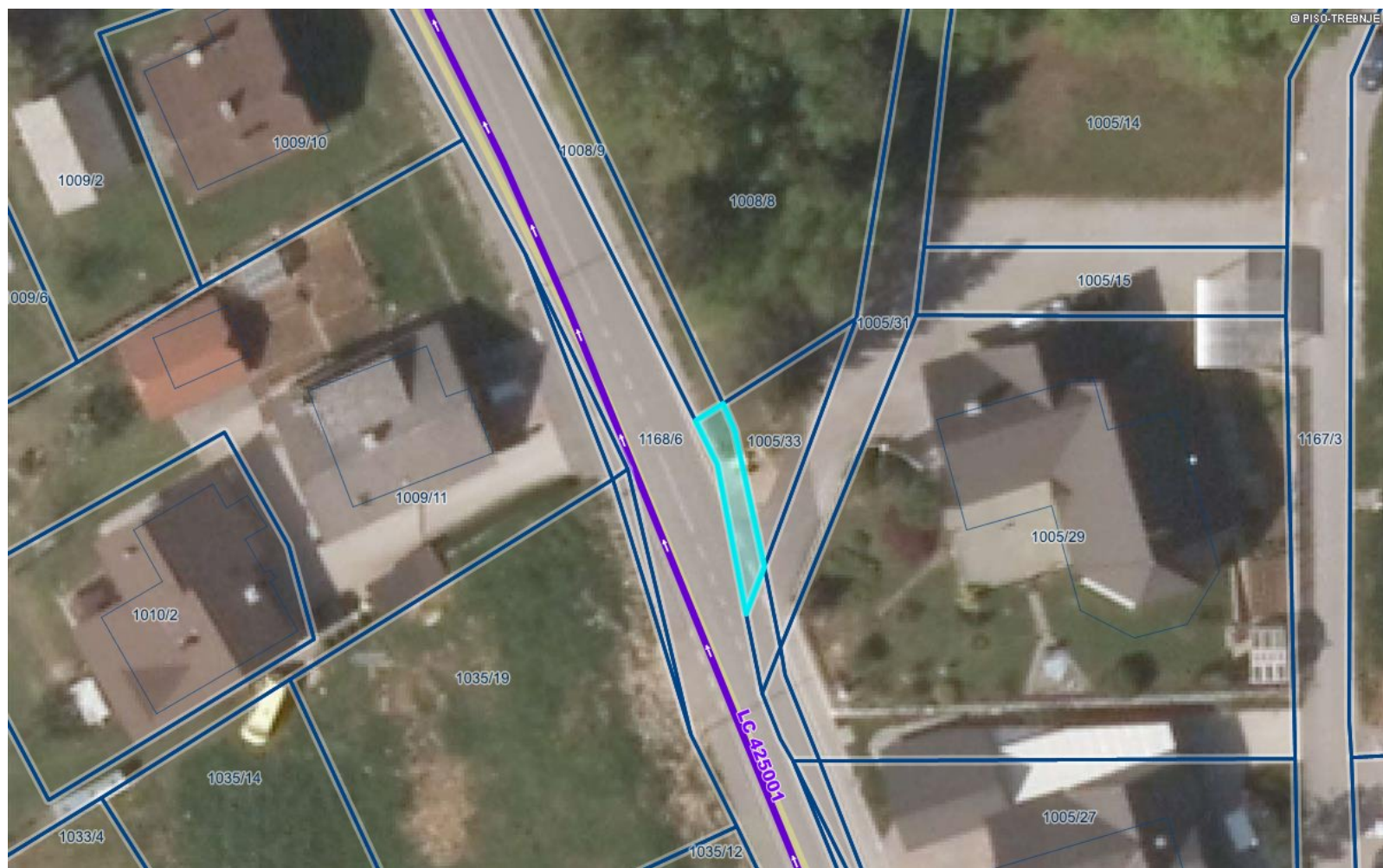

LEGENDA:

Ceste

DRZAVNE CESTE

- AC - avtocesta
- HC - hitra cesta
- G1, G2, R1, R2, R3, RT

OB INSKE CESTE

- LZ - lokalne zbirne ceste
- LK - lokalne krajevne ceste
- LC - lokalne ceste
- JP - javne poti
- KJ - javne poti za kolesarje
- LG - glavne mestne ceste

KAT- oznaka

ODSEK

Oznake cest

KAT- oznaka

ODSEK

Gozdne ceste

- Gozdne ceste

Parcele

- St.

0 20 m

0 10 cm

merilo 1: 475

referen na linija

OZNA ENA PARCELA: katastrska ob ina: 1421-MEDVEDJE SELO, parcela: 1005/34