



**OSNOVNA ŠOLA CERKNO**

Bevkova ulica 26

5282 Cerčno

Tel.: 05/372 90 00

Fax: 05/377 57 90

e-pošta: [info@os-cerkno.si](mailto:info@os-cerkno.si)

**10. oddelek v vrtcu Peter Klepec pri OŠ Cerčno  
za šolsko leto 2020/2021**

*Finančna simulacija, ki vključuje stroške sanacij in kadrovskih potreb*

Pripravili:

Mitja Dežela, ravnatelj OŠ Cerčno

Mojca Sedej Selak, pomočnica ravnatelja za vrtec

Vanja Zajc, računovodja OŠ Cerčno

Cerkno, junij 2020

## **Poročilo o izvedenem vpisu otrok v vrtec Peter Klepec pri OŠ Cerčno za šolsko leto 2020 / 2021**

V letu 2020 je bilo vseh prejetih vlog 53. Komisija za vpis v vrtec, ki je zasedala 28. maja 2020, je obravnavala 43 pravočasno oddanih in ustreznih vlog. Po pregledu podatkov je 34 otrok dokončno sprejetih v vrtec. 6 otrok ostaja na čakalni listi. 8 otrok izpolni pogoje za vpis do 31. decembra, od tega kar 5 že do meseca oktobra, preostali 3 pa do decembra 2020.

V primeru 9 oddelkov ima vrtec za šolsko leto 2020/21 166 mest, brez varstva ostane do 31. decembra 2020 14 otrok. V primeru 10 oddelkov bi imel vrtec za šolsko leto 2020/21 180 prostih mest.

Kljub temu, da se nov oddelek oblikuje za 24 otrok, število sproščenih prostih mest na ravni vrtca znaša 14 mest. Temu botruje Pravilnik o normativih za opravljanje dejavnosti predšolske vzgoje natančneje 25. člen (vrste oddelkov in normativi za oblikovanje oddelkov) in Zakon o vrtcih natančneje 17. člen (število otrok in število delavcev v oddelku).

**V primeru 10 oddelka bi najmlajši oddelek s 1. septembrom 2020 imel vključenih 8 otrok, s 1. oktobrom pa že 9 otrok. Oddelek bi se do števila 12 otrok napolnil do 31. decembra 2020. V februarju 2021 se skupini pridružita še 2 otroka in bo skupina skupno štela 14 otrok.**

Zbirnik predvidenih stroškov za finančno leto 2020 vključuje investicijo v sanacijo sanitarij v vrtcu in šoli, nabavo opreme za igralnico in garderobo 10. oddelka in sanacijo prostorov garderobe (sredstva potrebno zagotoviti neposredno v proračunu občine Cerčno). V zbirniku je opredeljen tudi strošek zaposlitve (1x vzgojiteljica, 2x pomočnica vzgojiteljice) za mesece september, oktober, november in december 2020 (finančno leto 2020) ter za obdobje januar – avgust 2021 (finančno leto 2021). Glede na metodologijo izračuna cene vrtca je strošek zaposlitev vključen v ceno oskrbnine.

## ZBIRNIK PREDVIDENIH STROŠKOV

		Finančno leto 2020	(sept.-dec.2020)	Finančno leto 2021	(jan.-avg.2021)
		Pokrito iz PR.OC.	V ceni oskrbnine (starši+ustanovitelj)	Pokrito iz PR.OC.	V ceni oskrbnine (starši+ustanovitelj)
1.	Stroški kadra za šolsko leto 2020 / 2021		17.773,98 €		35.547,96 €
2.	Sanacija sanitarij VRTEC (enkratna investicija)	6.860,06 €			
3.	Sanacija sanitarij ŠOLA (enkratna investicija)	15.124,10 €			
4.	Slikopleskarska dela (enkratna investicija)	2.609,77 €			
5.	Nabava opreme (enkratna investicija)	10.986,34 €			
6.	Prerazporeditev sredstev v okviru potrjenega plana sanacij in investicij v zavodu OŠ Cerčno za leto 2020 - Sanacija sanitarij 4.,5.r - Presežek prihodkov nad odhodki iz leta 2019	- 4.200,00 € - 8.230,98 €			
<b>SKUPAJ</b>		<b>23.149,29 €</b>	<b>17.773,98 €</b>	<b>0,00 €</b>	<b>35.547,96 €</b>

# Fotografije prostorov

Igralnica za 10. oddelek v OŠ pred sanacijo



Prostori predvideni za garderobo 10. oddelka



Sanitarije v OŠ pred prenovo



Sanitarije v zid. stavbi vrtca pred prenovo

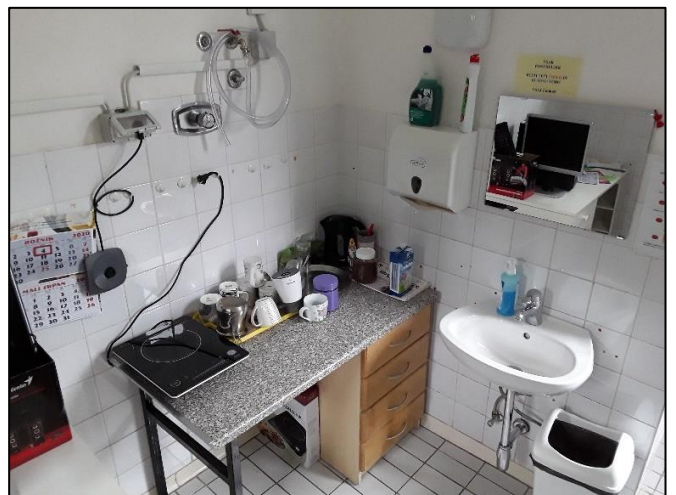

# SANACIJE SANITARIJ V VRTCU IN ŠOLI

## POBUDBA ZA OBNOVO SANITARIJ V VRTCU :

Cena brez DDV

Odstranjevanje stenske keramike z nošnjo v kontejner	25 m <sup>2</sup> x 7,00 eur	175,00 eur
Odstranjevanje talne keramike in estriha z nošnjo v kontejner	10 m <sup>2</sup> x 13,00 eur	130,00 eur
Odstranitev cevi (odtočnih,vodovodnih,vertikale), napeljava novih z nabavo (vključeni kotni ventili, sifoni, priključki za bojler		800,00 eur
Ometavanje lukenj, jam,..	5h x 14,00 eur	70,00 eur
Pozidava predelne stene za tuš in wc s siporexom(vključen material) 1 kpl		200,00 eur
Napeljava elektrike na novo		150,00 eur
Izdelava estriha z izolacijo z nabavo materiala 10 m <sup>2</sup> x 20,00 eur		200,00 eur
Polaganje stenske keramike (vključena keramika,lepilo,fugirna masa) 34,00 m <sup>2</sup> x 35,00 eur		1.190,00 eur
Polaganje talne keramike (vključena keramika,epilo,fugirna masa) 10,00 m <sup>2</sup> x 35,00 eur		350,00 eur
Nabava in montaža zaokrožnih letvic 17 m <sup>1</sup> x 10,00 eur		170,00 eur
Nabava in montaža zaključnih letvic 12 m <sup>1</sup> x 7,00 eur		84,00 eur
Tuš izvedba (montaža kanalete, hitrosušечи tlak z padci, hidroizolacija z montažo trakov, izdelava padcev iz ploščic, epoxy fugiranje in silikoniziranje) vključeno kanaleta, lepilo, hidroizolacija+trak, epoxy, hitrovezni cement, vlakna, mreža, silikon, odtočne cevi+kolena 1 kos		320,00 eur
Kitanje in beljenje sten in stropa		200,00 eur
Nabava in montaža boilerja		200,00 eur
Oprema (2x mali pisoar+ 1x senzor, 2x lijak+pipa, 2x ogledalo, termostatski ventil, wc školjka+kotliček+deska, pipa za tuš, držala z tušu, milnik, vrata za wc.zavesa za tuš, ostala držala(wc papir,pair za roke,..)		cca 1.150,00 eur
Montaža opreme 18 h x 13,00 eur		234,00 eur

OSNOVA SKUPAJ : 5.623,00 eur  
DDV 22% : 1.237,06 eur  
ZNESEK : 6.860,06 eur

**POBUDBA ZA OBNOVO SANITARIJ V ŠOLI :**

**Cena brez DDV**

Odstranjevanje stenske keramike z nošnjo v kontejner	47 m <sup>2</sup> x 7,00 eur	329,00 eur
Odstranjevanje talne keramike in estriha z nošnjo v kontejner	20,8 m <sup>2</sup> x 13,00 eur	270,40 eur
Odstranitev cevi (odtočnih,vodovodnih,vertikale), napeljava novih z nabavo (vključeni kotni ventili, sifoni, priključki za bojler,..)		1.500,00 eur
Ometavanje lukenj, jam,..	10h x 14,00 eur	140,00 eur
Napeljava elektrike na novo		250,00 eur
Izdelava estriha z izolacijo z nabavo materiala 20,8 m <sup>2</sup> x 18,00 eur		374,40 eur
Polaganje stenske keramike (vključena keramika,lepilo,fugirna masa,silikoni) 47,00 m <sup>2</sup> x 35,00 eur		1.645,00 eur
Polaganje talne keramike (vključena keramika,lepilo,fugirna masa,silikoni) 20,80 m <sup>2</sup> x 35,00 eur		728,00 eur
Nabava in montaža zaokrožnih letvic 26 m <sup>1</sup> x 10,00 eur		260,00 eur
Tuš izvedba (montaža kanalete,hitrosušечи tlak z padci,hidroizolacija z montažo trakov,izdelava padcev iz ploščic, epoxy fugiranje in silikoniziranje) vključeno kanaleta, lepilo,hidroizolacija+trak,epoxy,hitrovezni cement,vlakna,mreža,silikon,odtočne cevi+kolena 1 kos		320,00 eur
Kitanje in beljenje sten in stropa		360,00 eur
Nabava in montaža boilerja		200,00 eur
Oprema (1x mali pisoar,2x pisoar+ 1x senzor,4x lijak+pipe,4x ogledalo, termostatski venil,2x wc školjka,2x mala wc šk.+kotličeki+deske,pipa za tuš,držala z tušu,milniki,ostala držala(wc papir,papir za roke,..)	cca 1.900,00 eur	
Montaža opreme 40 h x 13,00 eur		520,00 eur

Predelne kompak stene za wc-je, tuš in pisoarje  
1 kpl

3,600,00 eur

OSNOVA SKUPAJ : 12.396,80 eur  
DDV 22% : 2.727,30 eur  
ZNESEK : 15.124,10 eur

## SLIKOPLESKARSKA DELA

Naziv	Cena z DDV	Količina EM	Cena	DDV	Popust	Vrednost
maskiraje ter beljenj 2x z notranjo pol disperzijsko barvo	5,49	129,00 m2	4,50	22,0%	18,2%	579,21
montaža predelne stene dvojn timer prekrivanjem mavčnih plošč ter izolacijo volne 10cm	80,57	5,78 m2	66,04	22,0%	0%	465,69
barvanje cokla v lak izvedbi	17,08	91,62 m2	14,00	22,0%	0%	1.564,87
<b>SKUPAJ POPUST</b>						<b>129,00</b>
<b>SKUPAJ EUR</b>						<b>2.609,77</b>

DDV	Osnova	Znesek DDV	Skupaj
22,0%	2.139,15	470,62	2.609,77
<b>SKUPAJ DDV</b>		<b>470,62</b>	
<b>ZA PLAČILO</b>			<b>2.609,77</b>



# NABAVA OPREME

Zap. št.	Vrsta blaga	Kom.	Cena v €	Znesek v €
<b>oprema za vrtec Cerkno</b>				
<b>Igralnica 5-6 let</b>				
1.	omara za PVC ležalnike zgoraj zaprta z vrati za posteljnino, spodaj odprta dim. 140x60x200 cm	2	298,00	596,00
2.	omara visoka zaprta z vrati v notranjosti premične police podnožje omar vezana plošča dim. 100x60x200 cm	1	240,00	240,00
3.	omara visoka zgoraj zaprta z vrati in ključavnico, spodaj odprta s policami dim. 100x60x200 cm	1	235,00	235,00
4.	kotiček za umik, viseča omara z vrati in drogom ter blazino za umik barva ATN limeta (50x60x5 cm) dim. 50x60x200 cm	1	158,00	158,00
5.	ležalnik PVC wesco s posteljnino (prešita rjuha, rjuha in prešita odeja 80x110 cm) ter 2 kpl koles	24	59,00	1416,00
5a.	prešita rjuha	12	8,90	106,80
5b.	osnovna rjuha	24	5,20	124,80
5c.	odeja prešita tanka 80x110 cm	24	10,90	261,60
6.	miza kvadratna 90x90x58 cm	5	72,00	360,00
7.	miza pravokotna 90x50x58 cm	2	61,00	122,00
8.	stol lesen v.35 cm	24	28,50	684,00
9.	miza za vzgojiteljico s predalom in ključavnico dim. 90x60x76 cm	1	127,00	127,00
10.	stol lesen za vzgojiteljico v.46 cm	2	36,00	72,00
11.	polica dvojna odlagalna 100x25x15 cm	1	52,00	52,00
12.	kotiček kuhinja na masivnih stojkah kot Atlas 26 dim. 120x35x100 cm	1	320,00	320,00
13.	pravljico jezikovni kotiček kot Atlas 36 dim. 100x50x100 cm	1	184,00	184,00
14.	element z ogledalom in ravno polico s prekati kot Atlas 32 dim. 100x50x100 cm	1	236,00	236,00
15.	večnamenski voziček za pripomočke s premakljivo polico in 4 lesenimi zaboji kot Atlas 35 dim. 105x40x88 cm	1	290,00	290,00

Tel.: 01 431 46 31, 259 04 91, 439 69 70



16.	omarica s 24 prekatih kot Atlas 39 dim. 100x40x100 cm	1	220,00	220,00
17.	omarica nizka s policami odprta dim. 100x40x100 cm	2	138,00	276,00
18.	kotni element 40x40x100 cm	1	88,00	88,00
19.	ogledalo v masivnem bukovem okvirju dim 80x90 cm	1	110,00	110,00
20.	bela magnetna tabla v masivnem bukovem okvirju 80x90 cm	1	130,00	130,00
21.	dvosred rumena 614 dim. 100x60x60/32 cm	1	138,00	138,00
22.	blazina talna spodaj protizdrsna podlaga 230x300x3 cm barva ATN 2794 limeta <i>opcija: barva PVC monza = 189,00+DDV</i>	1	225,00	225,00
<b>garderoba</b>				
1.	oglasna tabla bela magnetna 60x90 cm	1	49,00	49,00
2.	miza okrogla fi. 90 v.58 cm	1	95,00	95,00
3.	stol prekucnik	3	35,00	105,00
4.	garderobna klop 120x35x35 cm	2	85,00	170,00
5.	garderoba za 6 otrok zidna zgoraj odprti prekatih za posameznega otroka, spodaj stropna gibljiva obešalna kljukica in fiksna sedežna plošča dim. 120x130x40 cm	4	350,00	1400,00
6.	omara garderobna za vzgojiteljice na kovinskih regulirnih nogah z vrati in ključavnico v notranjosti premične police, drog za obešanje in PVC pladenj za odlaganje čevljev dim. 30x50x200 cm	3	138,00	414,00
Oprema skupaj:				9.005,20
Osnova:				9.005,20
DDV 22%				1.981,14
<b>Za plačilo:</b>				<b>10.986,34</b>

## KADROVSKE POTREBE

Stroški kadra	Strošek
<b>VZGOJITELJICA</b>	
Izhodiščna plača 32PL	1.485,46 €
Regres	940,58 €
<b>POMOČNICA VZG.</b>	
Izhodiščna plača 22PL	1.003,54 €
Regres	940,58 €

Potrebe	Osnova	Osnova+prispevki
1x vzgojiteljica	17.825,52 €	21.478,92 €
2x pomoč.vzg.	24.084,96 €	29.021,28 €
Regres	2.821,74 €	2.821,74 €
<b>SKUPAJ</b>	<b>44.732,22 €</b>	<b>53.321,94 €</b>

Strošek 12. mesečne zaposlitve (september 2020 – avgust 2021).