



OBČINA ŠENČUR
Kranjska 11
4208 Šenčur
tel. 04 – 2519-100 fax. 2519- 111
e-mail:obcina@sencur.si
url:www.sencur.si

Datum: 17.3.2022

Številka: 846-0001-2022-1

ZAPISNIK

Komisije za ocenjevanje škode ob naravnih in drugih nesrečah v občini Šenčur v sestavi:

1. **Aleš Puhar,**
2. **Damijana Kastelic,**
3. **Peter Sušnik,**
4. **Aleš Perič Močnik,**

Komisija za ocenjevanje škode ob naravnih in drugih nesrečah v občini Šenčur se je sestala 17.3.2022 na Prebačevem, na kmetiji Novak Janeza, Prebačevo 31, 4000 Kranj, ob 9. uri, kjer se je **16.3.2022, ob 10. uri zgodil škodni dogodek – požar na hlevu (parc. št. 148/1 in 149/1 k.o Hrastje) v skupni površini stavbe 214 m².**

Po ugotovitvah policije je zagorelo zaradi samovžiga bale sena. Nastala je velika gmotna škoda na poslopju in strojih, k sreči pa so rešili vso živino iz hleva.

Med drugim je zgorel zgornji del hleva (celotno ostrešje) in polovico prostornine sena, ki je bilo skladiščeno v objektu, poškodovani so sušilna naprava, razmetalna naprava - teleskop, krma v silosu, mlekovod – 30 tm, podajalec močne krme, boksi za teleta in pahala za gnoj.

Zaradi velike količine porabljene vode je namočilo tudi mlekarno.

Komisija predlaga županu, da se prizadetemu g. Novaku iz proračuna namenijo finančna sredstva za pomoč pri obnovi hleva.

Zapisala:
Damjana Kastelic

Člani Komisije:

Aleš Puhar _____

Damjana Kastelic _____

Peter Sušnik _____

Aleš Perič Močnik _____



OBČINA ŠENČUR
Kranjska 11
4208 Šenčur
tel. 04 – 2519-100 fax. 2519- 111
e-mail:obcina@sencur.si
url:www.sencur.si



ZAPISNIK O OGLEDU ŠKODE



Škodni spis št.

Pošta št.

1. PODATKI O ZAVAROVALNCU

Ime in priimek:	JANEZ NOVAK	Rojstni datum:	
Ulica in hišna številka:	PREBAČEVO 31	Št. pošte in kraj:	4000 KRAVJ
Elektronski naslov:		Tel. št.:	

2. PODATKI O ŠKODI

Vzrok škode:	POŽAR	Kraj:	IST	Datum:	16.3.2022	Ura:	
Vzrok škode opisno:	SAMOVŽETG BALE						

Zap. št. Opis škode – poškodovane stvari, količine, starost:

HLEBU 31 x 9 M PRITLČJE $h = 3,2$ m ŽGORAJ SEŽNJE
 ŽG. VIŠINA 2 DO NOSILCA 4,3 m + 2 m DO ŠPICE
 ŽGORAJ SUŠILNA NAPRAVA GROS GKM, RAZMETALNA NAPRAVA
 TELESKOP, SENA 1/2 PROSTORILNE
 SEVO
 KZMA V SILOSU 16 x 3,5 $h = 2,5$
 2 KOS KOZUBNA SILAZA UMOČENA
 MLEKOVOD 30 m
 PODKVALEK NOČNE KRMJE
 BOKSI ZA TEČETA 2 KOS, PAHALA ZA G.MOV
 TLA NA NADSTROPJU NOSILEC IZ JERKENIM PROFILOM
 UMES OPEČNI ZIDAKI
 ŽGRADBA OPEČNA ŽARNA GRADNJA, UTLEH SOJAME ŽG.
 GNOJNICO IN GNOJNOVOD, STREHA LESNA BETOKSKA
 KRITINA. NA FASADI OMARICA ZA CELOTNO KMETIJO

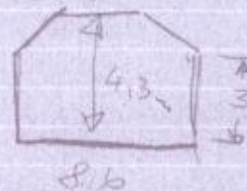

Opomba: OPREMA STA 10 LET. POTREBNO HENENJE GLEDE POŠKODBE
 PLOŠČE

PRIJAVEKR.SI@GENERALI.COM

Ali je predmet zavarovanja zavarovan še pri drugi zavarovalnici?

NE
 DA (obvezno priložite kopijo police)
 Ime zavarovalnice:

Način obračuna zavarovalnine:

po predračunu pred pričetkom sanacije
 po računih popravila
 po ocenitvi zavarovalnice
 po dodatnem ogledu v postopku sanacije škode

3. NAVODILO ZA ODPRAVO ŠKODE

- Zapisnik o ogledu škode služi le za ugotavljanje obsega škode in ni naročilnica za popravilo, niti še pomeni obveznosti zavarovalnice za plačilo škode.
- Zavarovalnica bo povrnila le ugotovljene in zapisane poškodbe. O morebitnih dodatnih poškodbah, ki jih ob ogledu ni bilo mogoče videti, mora biti zavarovalnica obveščena pred popravilom zaradi dodatnega ogleda, sicer stroškov za dodatne poškodbe ne bo povrnila. Zavarovanec mora poškodovane stvari hraniti do konca postopka.
- V primeru ugotavljanja višine škode po računih popravila, bo zavarovalnica upoštevala le popravila v skladu s pravili stroke in tržnimi cenami, za katera bodo dostavljeni popolni računi s točno specifikacijo materiala in dela.

Zavarovanec oziroma oškodovanec s podpisom potrjuje, da je seznanjen z navodilom za odpravo škode.

Kraj in datum:	PREBAČEVO 17.3.22	Kraj in datum:	
Za zavarovalnico:		Podpis zavarovanca oziroma oškodovanca:	



031 201 082