

Redni izpis iz zemljiške knjige

čas izdelave izpisa: 4.3.2014 - 9:16:30

Nepremičnina

tip nepremičnine: 1 - zemljiška parcela
vir ID znaka: 1 - zemljiški kataster
ID znak: 1100-541/0-0
parcela št. 541/0 k.o. 1100 - ZREČE (ID 4762225)

Plombe:

Z nepremičnino ni povezana nobena zemljiškoknjižna zadeva, o kateri še ni pravnomočno odločeno.

V korist vsakokratnega lastnika nepremičnine so vpisane te pravice oziroma pravna dejstva:

1. **vrsta pravice:** 404 - vknjižena stvarna služnost / nujna pot / nepravo stvarno breme
na nepremičnini: parcela št. 21/5 k.o. 1100 - ZREČE (ID 3312706)
ID pravice 12338438

Osnovni pravni položaj nepremičnine:

ID osnovnega položaja: 7508545
vrsta osnovnega položaja: 101 - vknjižena lastninska pravica
delež: 1/1
imetnik:
1. **matična številka:** 5883342000
firma / naziv: OBČINA ZREČE
naslov: Cesta na Roglo 13/b, 3214 Zreče
začetek učinkovanja vpisa imetnika 01.07.2004 10:43:00

omejitve:

Vpisana ni nobena pravica ali pravno dejstvo, ki omejuje lastninsko pravico na nepremičnini

Redni izpis iz zemljiške knjige

čas izdelave izpisa: 4.3.2014 - 9:28:17

Nepremičnina

tip nepremičnine: 1 - zemljiška parcela
vir ID znaka: 1 - zemljiški kataster
ID znak: 1100-540/1-0
parcela št. 540/1 k.o. 1100 - ZREČE (ID 4258997)

Plombe:

Z nepremičnino ni povezana nobena zemljiškoknjižna zadeva, o kateri še ni pravnomočno odločeno.

V korist vsakokratnega lastnika nepremičnine so vpisane te pravice oziroma pravna dejstva:

1. **vrsta pravice:** 404 - vknjižena stvarna služnost / nujna pot / nepravo stvarno breme
na nepremičnini: parcela št. 21/5 k.o. 1100 - ZREČE (ID 3312706)
ID pravice 12478956

Osnovni pravni položaj nepremičnine:

ID osnovnega položaja: 7508544
vrsta osnovnega položaja: 101 - vknjižena lastninska pravica
delež: 1/1
imetnik:
1. **matična številka:** 5883342000
firma / naziv: OBČINA ZREČE
naslov: Cesta na Roglo 13/b, 3214 Zreče
začetek učinkovanja vpisa imetnika 01.07.2004 10:43:00

omejitve:

Vpisana ni nobena pravica ali pravno dejstvo, ki omejuje lastninsko pravico na nepremičnini

Redni izpis iz zemljiške knjige
čas izdelave izpisa: 4.3.2014 - 9:29:27

Nepremičnina

tip nepremičnine:	1 - zemljiška parcela
vir ID znaka:	1 - zemljiški kataster
ID znak:	1100-1380/10-0
parcela št. 1380/10 k.o. 1100 - ZREČE (ID 3879898)	

Plombe:

Z nepremičnino ni povezana nobena zemljiškoknjižna zadeva, o kateri še ni pravomočno odločeno.

Osnovni pravni položaj nepremičnine:

ID osnovnega položaja:	6648751
vrsta osnovnega položaja:	101 - vknjižena lastninska pravica
delež:	1/1
imetnik:	
1. matična številka:	5883342000
firma / naziv:	OBČINA ZREČE
naslov:	Cesta na Roglo 013B, 3214 Zreče
začetek učinkovanja vpisa imetnika	20.01.2012 10:54:28

omejitve:

Vpisana ni nobena pravica ali pravno dejstvo, ki omejuje lastninsko pravico na nepremičnini

Parcela: katastrska občina 1100 ZREČE številka parcele 541

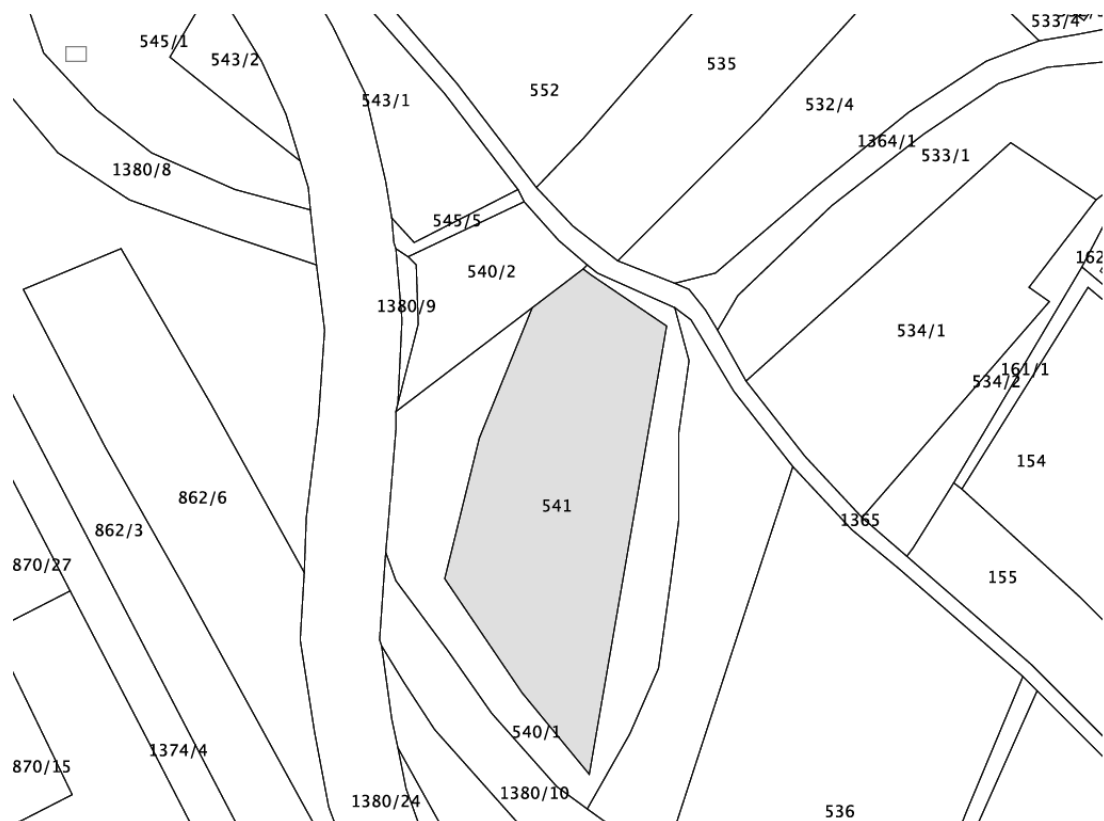

Parcela: katastrska občina 1100 ZRE?E številka parcele 540/1

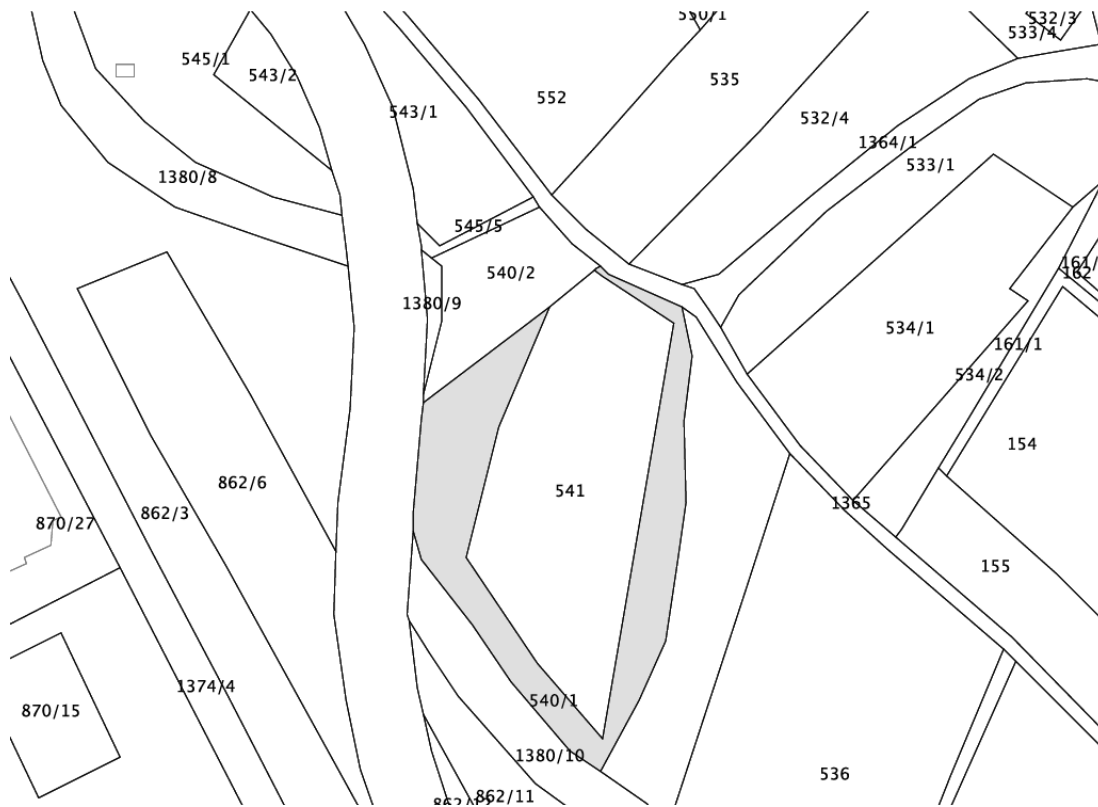

Parcela: katastrska občina 1100 ZRE?E številka parcele 1380/10

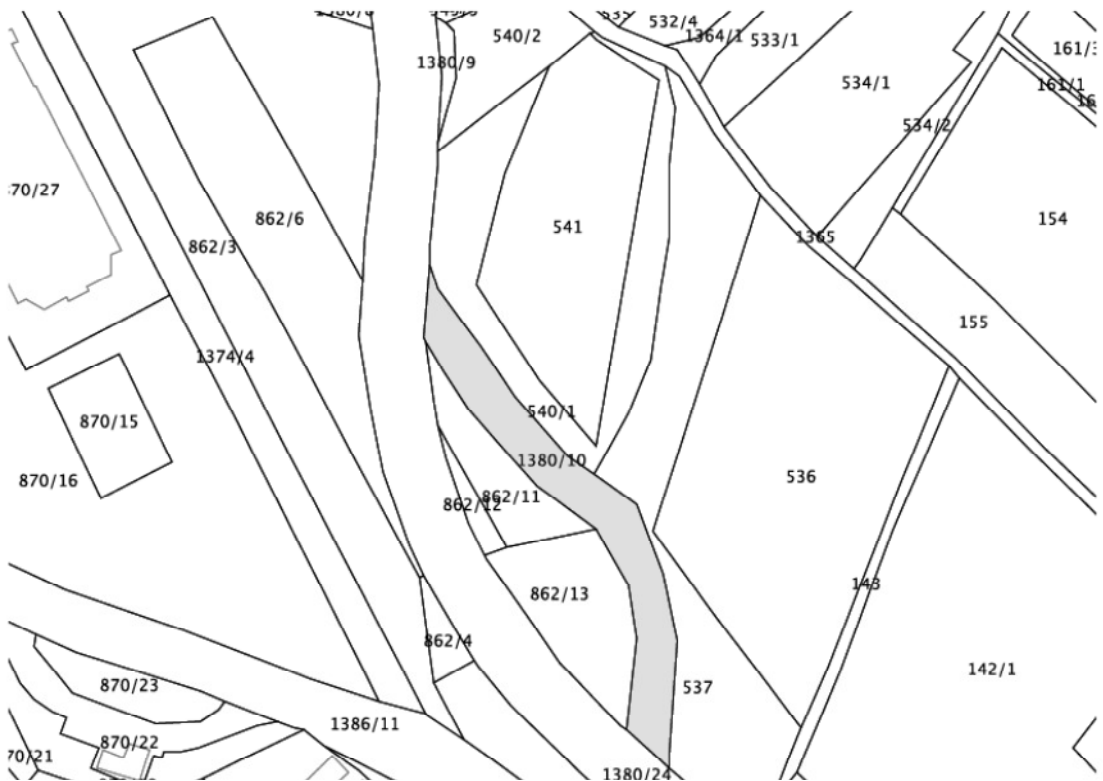

Nepremičnina s parc. št. 346/2, k.o. 1090-Skomarje, v skupni velikosti 1.146 m²



Redni izpis iz zemljiške knjige

čas izdelave izpisa: 4.3.2014 - 9:37:42

Nepremičnina

tip nepremičnine:	1 - zemljiška parcela
vir ID znaka:	1 - zemljiški kataster
ID znak:	1090-346/2-0
parcela št. 346/2 k.o. 1090 - SKOMARJE (ID 92738)	

Plombe:

Z nepremičnino ni povezana nobena zemljiškoknjižna zadeva, o kateri še ni pravnomočno odločeno.

Osnovni pravni položaj nepremičnine:

ID osnovnega položaja:	7268799
vrsta osnovnega položaja:	101 - vknjižena lastninska pravica
delež:	1/1
imetnik:	
1. matična številka:	5883342000
firma / naziv:	OBČINA ZREČE
naslov:	Cesta na Roglo 13/b, 3214 Zreče
začetek učinkovanja vpisa imetnika	17.03.2008 11:43:00

omejitve:

Vpisana ni nobena pravica ali pravno dejstvo, ki omejuje lastninsko pravico na nepremičnini

IZRIS PARCELE

Parcela: katastrska občina 1090 SKOMARJE številka parcele 346/2

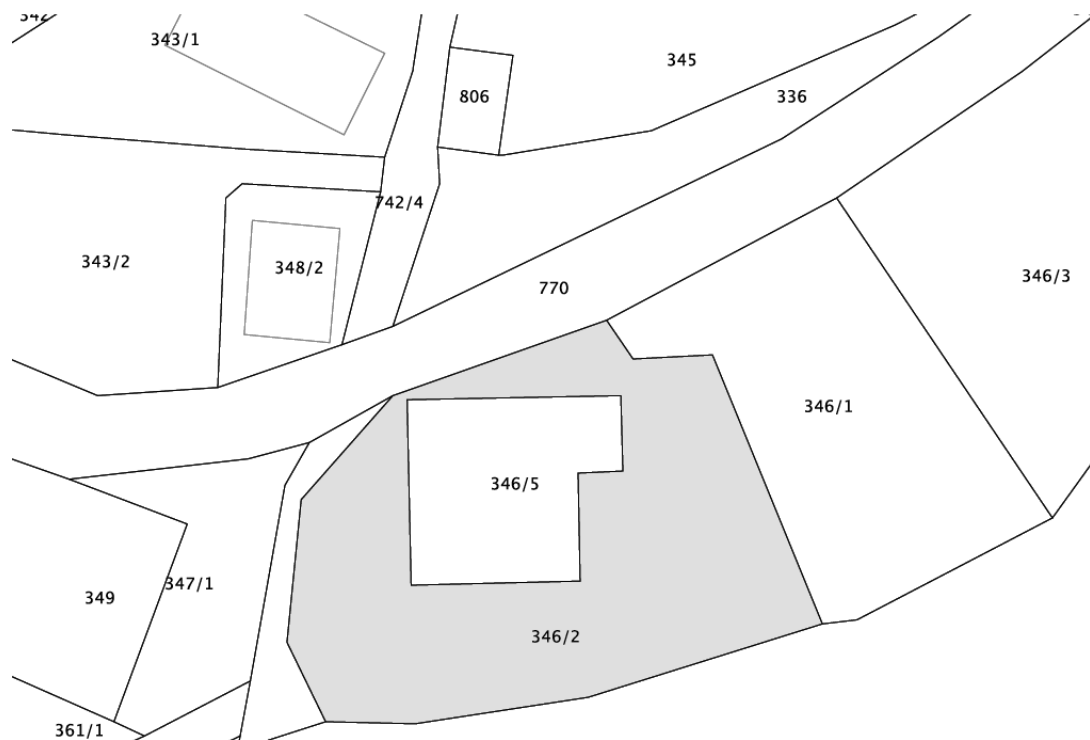

Nepremičnine s parc. št. 70/2 v velikosti 1.192 m², parc. št. 74/3 v velikosti 1.370 m² in parc. št. 74/5 v velikosti 566 m² vse k.o. 1089-Resnik



Redni izpis iz zemljiške knjige

čas izdelave izpisa: 4.3.2014 - 9:40:07

Nepremičnina

tip nepremičnine:	1 - zemljiška parcela
vir ID znaka:	1 - zemljiški kataster
ID znak:	1089-70/2-0
parcela št. 70/2 k.o. 1089 - RESNIK (ID 2621798)	

Plombe:

Z nepremičnino ni povezana nobena zemljiškoknjižna zadeva, o kateri še ni pravnomočno odločeno.

Osnovni pravni položaj nepremičnine:

ID osnovnega položaja:	1961271
vrsta osnovnega položaja:	101 - vknjižena lastninska pravica
delež:	1/1
imetnik:	
1. matična številka:	<i>podatek ni vpisan</i>
firma / naziv:	OBČINA ZREČE
naslov:	Cesta na Roglo 13/b, 3214 Zreče
začetek učinkovanja vpisa imetnika	17.03.2008 11:42:00

omejitve:

Vpisana ni nobena pravica ali pravno dejstvo, ki omejuje lastninsko pravico na nepremičnini

Redni izpis iz zemljiške knjige

čas izdelave izpisa: 4.3.2014 - 9:40:55

Nepremičnina

tip nepremičnine:	1 - zemljiška parcela
vir ID znaka:	1 - zemljiški kataster
ID znak:	1089-74/3-0
parcela št. 74/3 k.o. 1089 - RESNIK (ID 1203441)	

Plombe:

Z nepremičnino ni povezana nobena zemljiškoknjižna zadeva, o kateri še ni pravnomočno odločeno.

V korist vsakokratnega lastnika nepremičnine so vpisane te pravice oziroma pravna dejstva:

1. vrsta pravice:	404 - vknjižena stvarna služnost / nujna pot / nepravo stvarno breme
na nepremičnini:	parcela št. 90/3 k.o. 1089 - RESNIK (ID 3482354)
ID pravice	12389362

Osnovni pravni položaj nepremičnine:

ID osnovnega položaja:	6594808
vrsta osnovnega položaja:	101 - vknjižena lastninska pravica
delež:	1/1
imetnik:	
1. matična številka:	<i>podatek ni vpisan</i>
firma / naziv:	OBČINA ZREČE
naslov:	Cesta na Roglo 13/b, 3214 Zreče
začetek učinkovanja vpisa imetnika	23.04.2002 11:47:00

omejitve:

Vpisana ni nobena pravica ali pravno dejstvo, ki omejuje lastninsko pravico na nepremičnini

Redni izpis iz zemljiške knjige
čas izdelave izpisa: 4.3.2014 - 9:41:32

Nepremičnina

tip nepremičnine:	1 - zemljiška parcela
vir ID znaka:	1 - zemljiški kataster
ID znak:	1089-74/5-0
parcela št. 74/5 k.o. 1089 - RESNIK (ID 4444865)	

Plombe:

Z nepremičnino ni povezana nobena zemljiškoknjižna zadeva, o kateri še ni pravnomočno odločeno.

V korist vsakokratnega lastnika nepremičnine so vpisane te pravice oziroma pravna dejstva:

1. vrsta pravice:	404 - vknjižena stvarna služnost / nujna pot / nepravo stvarno breme
na nepremičnini:	parcela št. 90/3 k.o. 1089 - RESNIK (ID 3482354)
ID pravice	13032240

Osnovni pravni položaj nepremičnine:

ID osnovnega položaja:	9180958
vrsta osnovnega položaja:	101 - vknjižena lastninska pravica
delež:	1/1
imetnik:	
1. matična številka:	5883342000
firma / naziv:	OBČINA Zreče
naslov:	Cesta na Roglo 13/b, 3214 Zreče
začetek učinkovanja vpisa imetnika	25.08.2010 09:57:00

omejitve:

Vpisana ni nobena pravica ali pravno dejstvo, ki omejuje lastninsko pravico na nepremičnini

IZRIS PARCELE

Parcela: katastrska občina 1089 RESNIK številka parcele 70/2

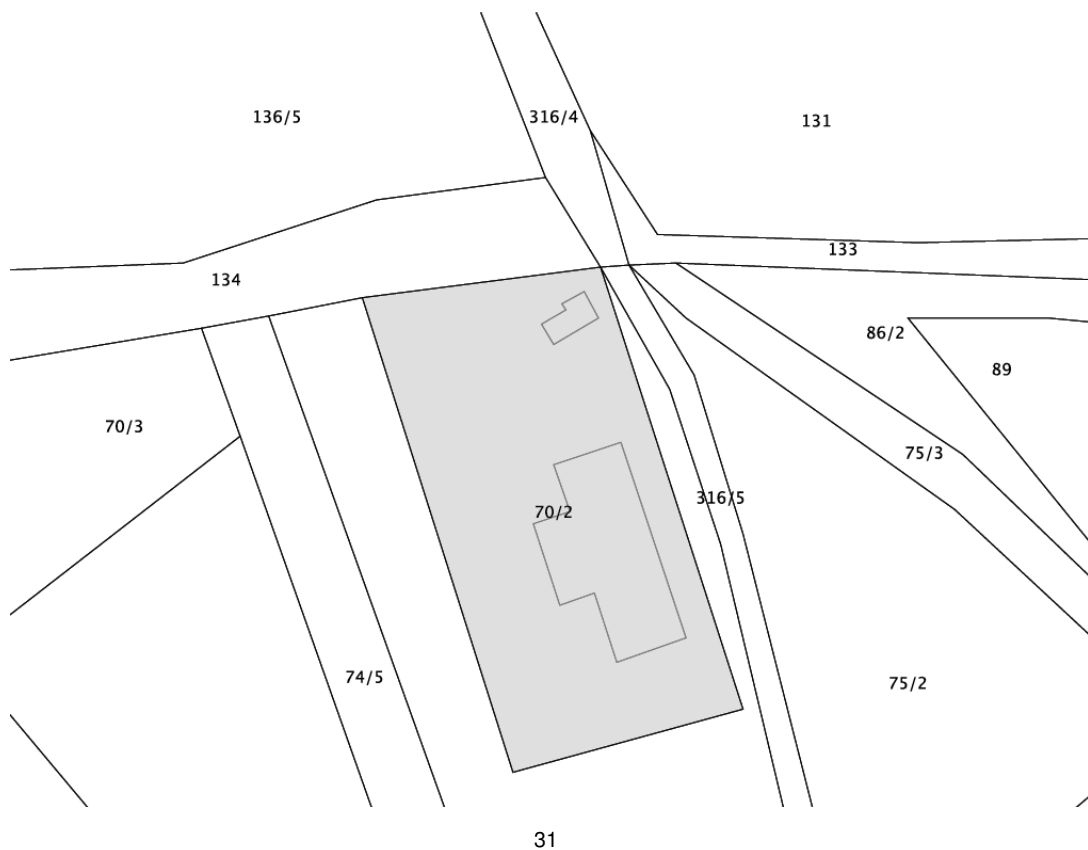

Parcela: katastrska občina 1089 RESNIK številka parcele 74/3

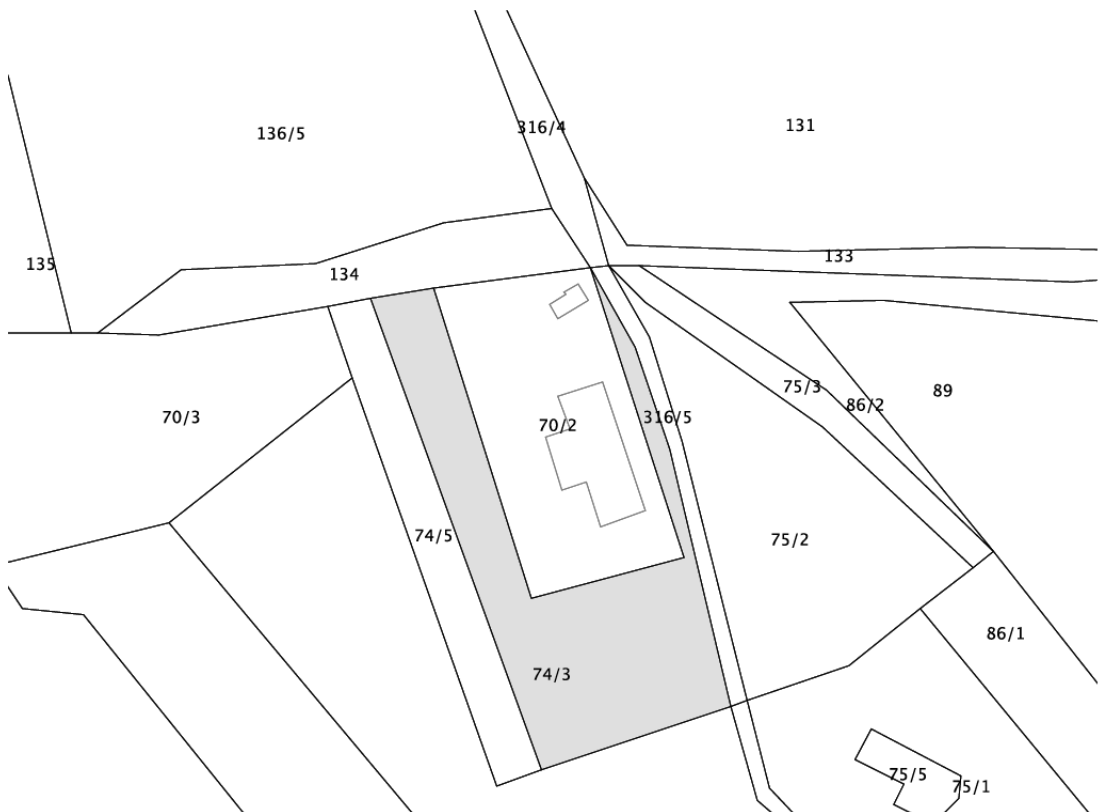

Parcela: katastrska občina 1089 RESNIK številka parcele 74/5

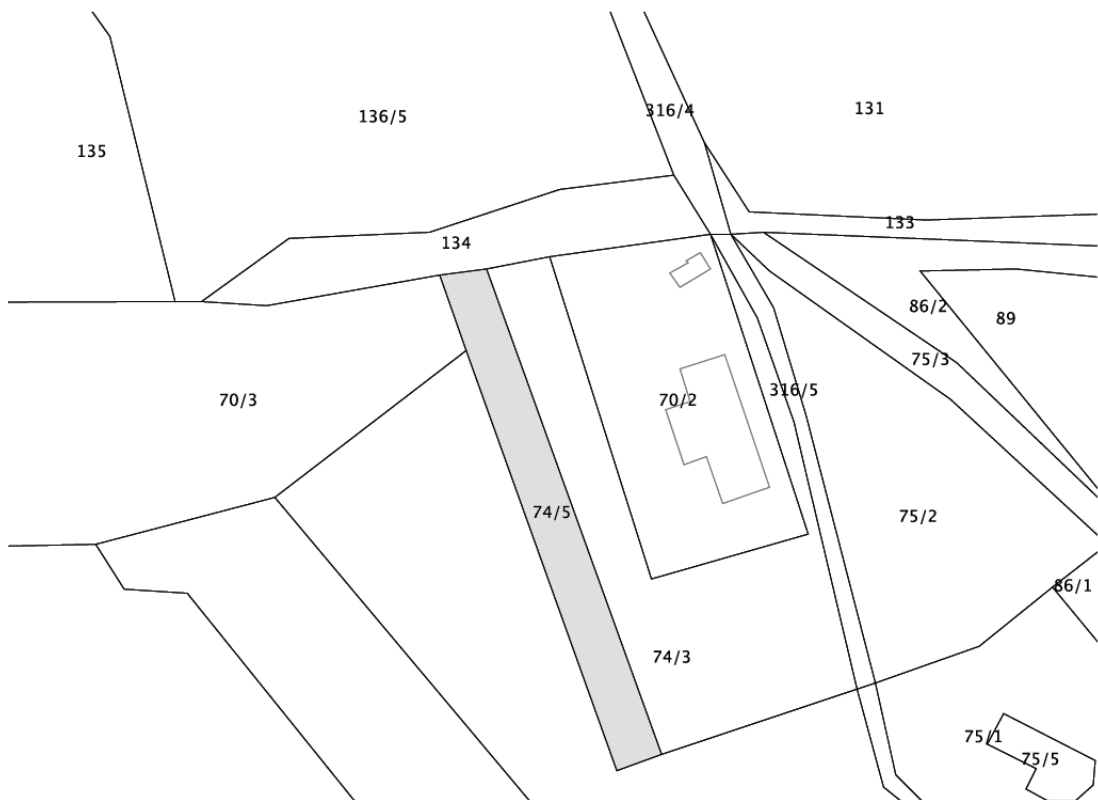

Nepremičnina s parc. št. 123/4, k.o. 1100 – Zreče, v skupni velikosti 775 m².

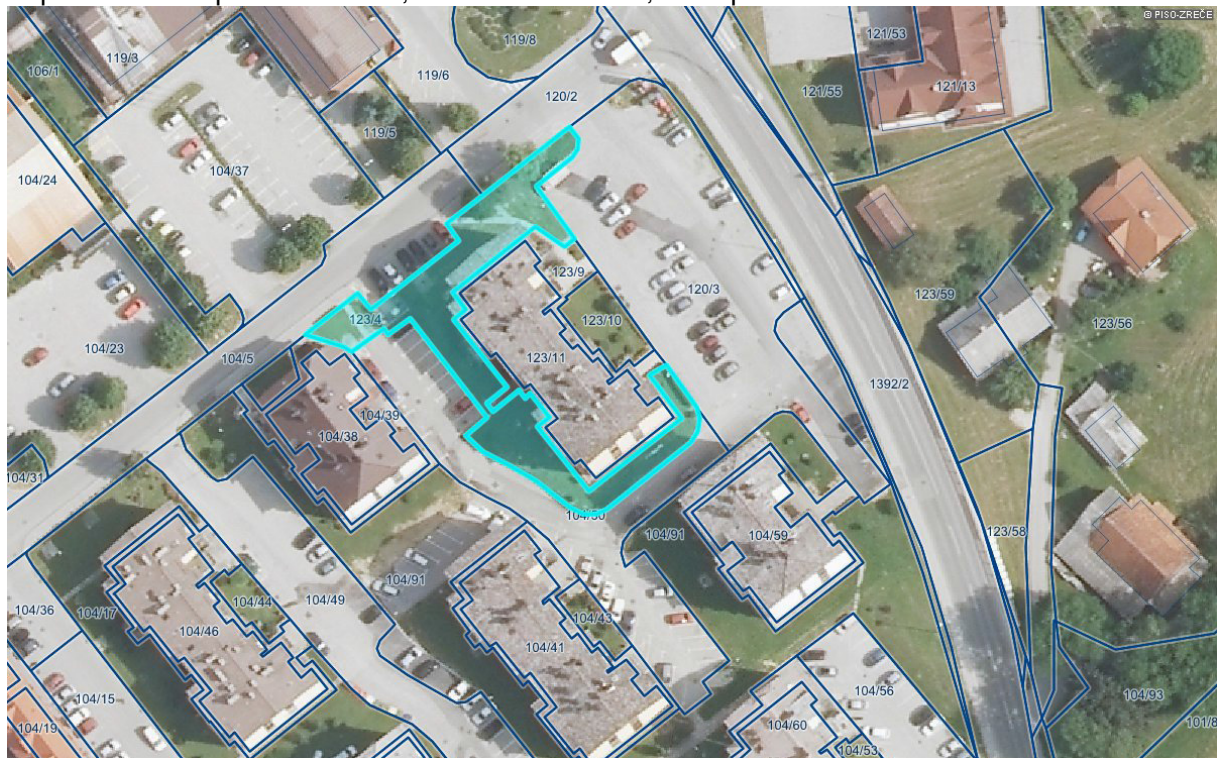

4.3.2014 - 9:58



Redni izpis iz zemljiške knjige

čas izdelave izpisa: 4.3.2014 - 9:58:22

Nepremičnina

tip nepremičnine: 1 - zemljiška parcela
vir ID znaka: 1 - zemljiški kataster
ID znak: 1100-123/4-0
parcela št. 123/4 k.o. 1100 - ZREČE (ID 1361831)

Plombe:

Z nepremičnino ni povezana nobena zemljiškoknjižna zadeva, o kateri še ni pravomočno odločeno.

Osnovni pravni položaj nepremičnine:

ID osnovnega položaja: 7481755
vrsta osnovnega položaja: 101 - vknjižena lastninska pravica
delež: 1/1
imetnik:
 1. matična številka: *podatek ni vpisan*
 firma / naziv: OBČINA ZREČE
 naslov: Cesta na Roglo 13/b, 3214 Zreče
 začetek učinkovanja vpisa imetnika 02.06.2004 08:58:00

omejitve:

ID omejitve	čas začetka učinkovanja	vrsta
11057450	16.08.2007 11:17:00	415 - vknjižena nepravna stvarna služnost

IZRIS PARCELE

Parcela: katastrska občina 1100 ZREČE številka parcele 123/4

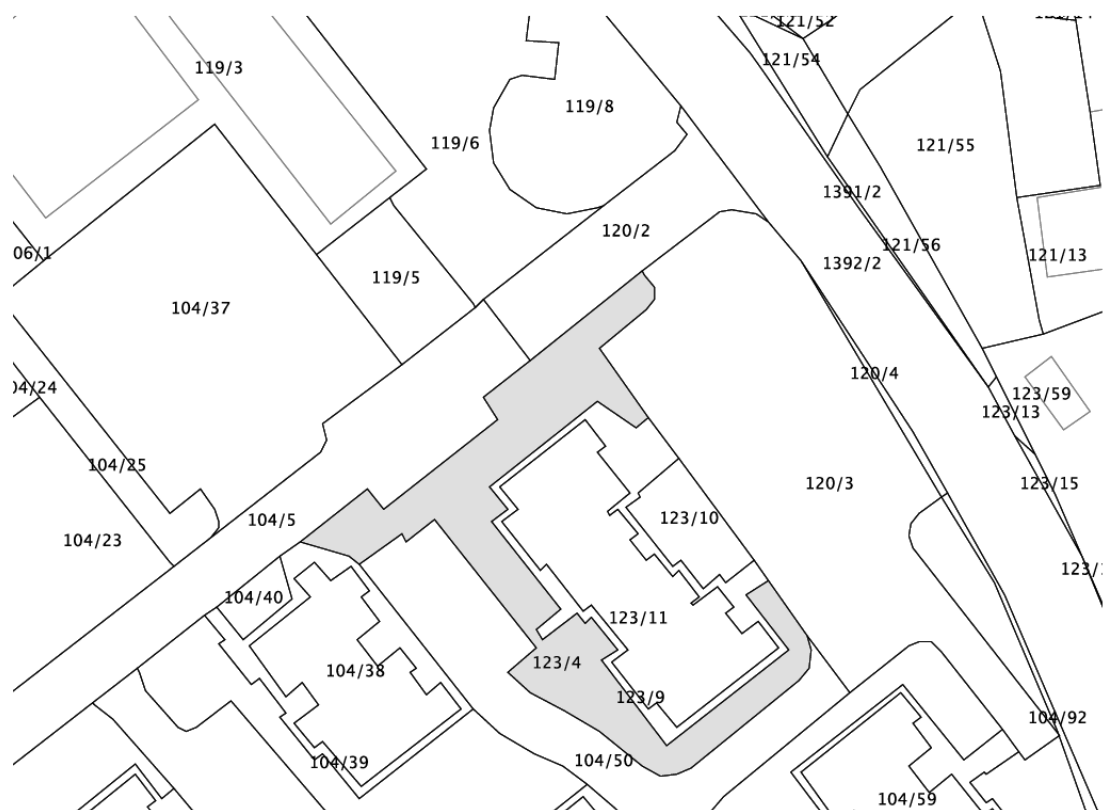

Nepremičnina s parc. št. 113/1, k.o. 1100 – Zreče, v skupni velikosti 1.195 m².

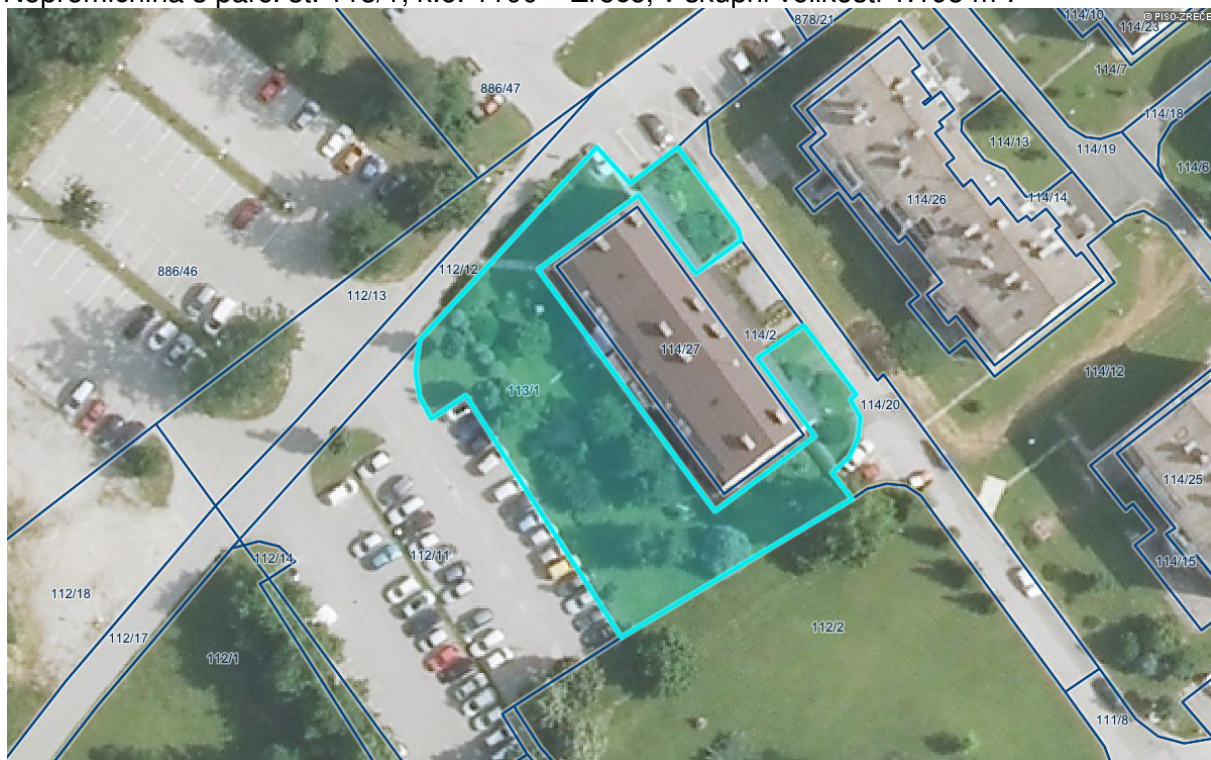

Redni izpis iz zemljiške knjige

čas izdelave izpisa: 4.3.2014 - 10:28:09

Nepremičnina

tip nepremičnine:	1 - zemljiška parcela
vir ID znaka:	1 - zemljiški kataster
ID znak:	1100-113/1-0
parcela št. 113/1 k.o. 1100 - ZREČE (ID 2998754)	

Plombe:

Z nepremičnino ni povezana nobena zemljiškoknjižna zadeva, o kateri se ni pravnomočno odločeno.

Osnovni pravni položaj nepremičnine:

ID osnovnega položaja:	7481726
vrsta osnovnega položaja:	101 - vknjižena lastninska pravica
delež:	1/1
imetnik:	
1. matična številka:	<i>podatek ni vpisan</i>
firma / naziv:	OBČINA ZREČE
naslov:	Cesta na Roglo 13/b, 3214 Zreče
začetek učinkovanja vpisa imetnika	02.06.2004 08:58:00

omejitve:

ID omejitve	čas začetka učinkovanja	vrsta
12562925	28.02.2007 09:30:00	409 - vknjižena stavbna pravica
12562923	28.02.2007 09:30:00	409 - vknjižena stavbna pravica

IZRIS PARCELE

Parcela: katastrska občina 1100 ZREČE številka parcele 113/1

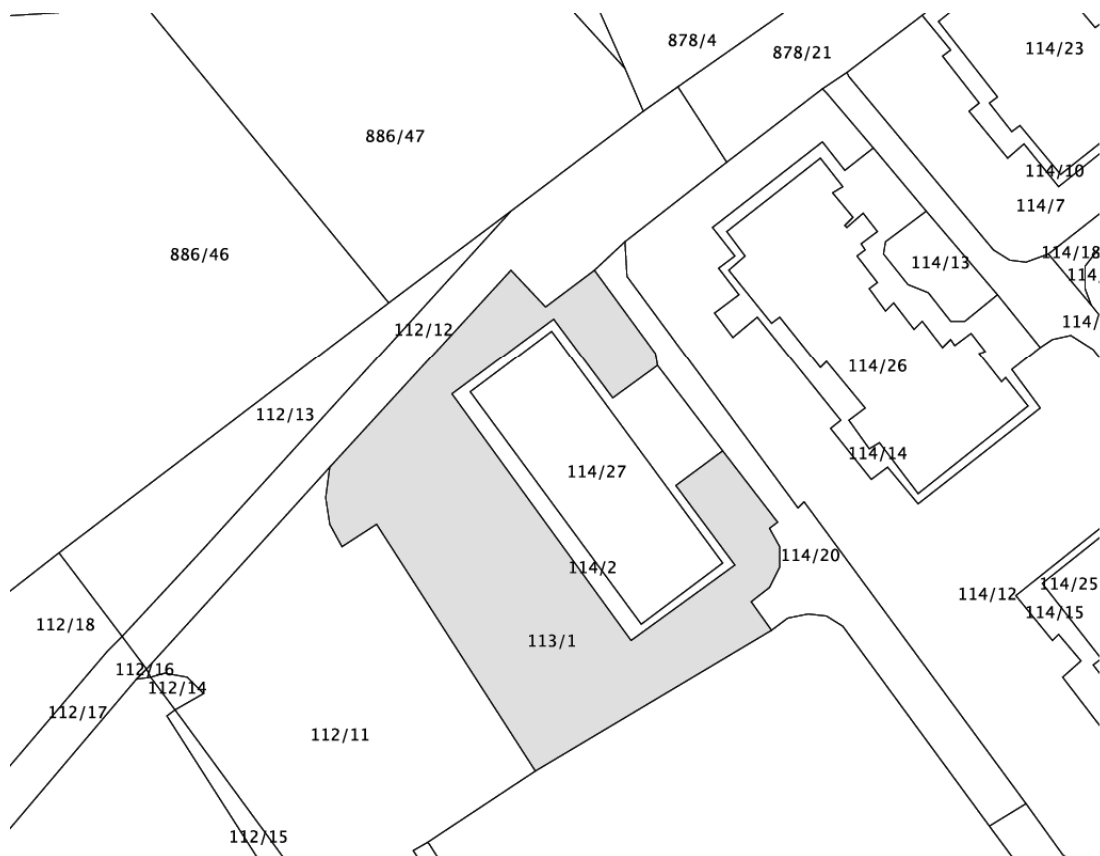

Nepremičnina s parc. št. 114/5, k.o. 1100 – Zreče, v skupni velikosti 1.264 m².

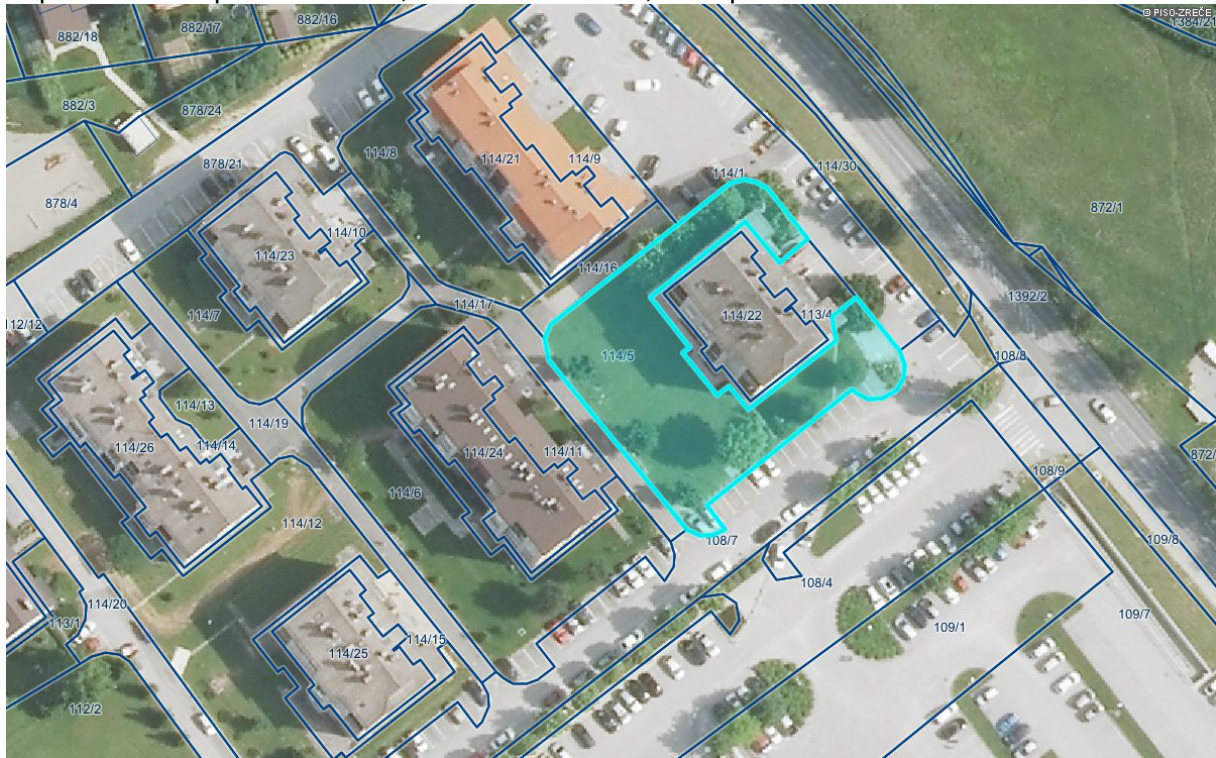

Redni izpis iz zemljiške knjige

čas izdelave izpisa: 4.3.2014 - 10:30:54

Nepremičnina

tip nepremičnine:	1 - zemljiška parcela
vir ID znaka:	1 - zemljiški kataster
ID znak:	1100-114/5-0
parcela št. 114/5 k.o. 1100 - ZREČE (ID 2831243)	

Plombe:

Z nepremičnino ni povezana nobena zemljiškoknjižna zadeva, o kateri še ni pravnomočno odločeno.

Osnovni pravni položaj nepremičnine:

ID osnovnega položaja:	7481728
vrsta osnovnega položaja:	101 - vknjižena lastninska pravica
delež:	1/1
imetnik:	
1. matična številka:	<i>podatek ni vpisan</i>
firma / naziv:	OBČINA ZREČE
naslov:	Cesta na Roglo 13/b, 3214 Zreče
začetek učinkovanja vpisa imetnika	02.06.2004 08:58:00

omejitve:

Vpisana ni nobena pravica ali pravno dejstvo, ki omejuje lastninsko pravico na nepremičnini

IZRIS PARCELE

Parcela: katastrska občina 1100 ZREČE številka parcele 114/5

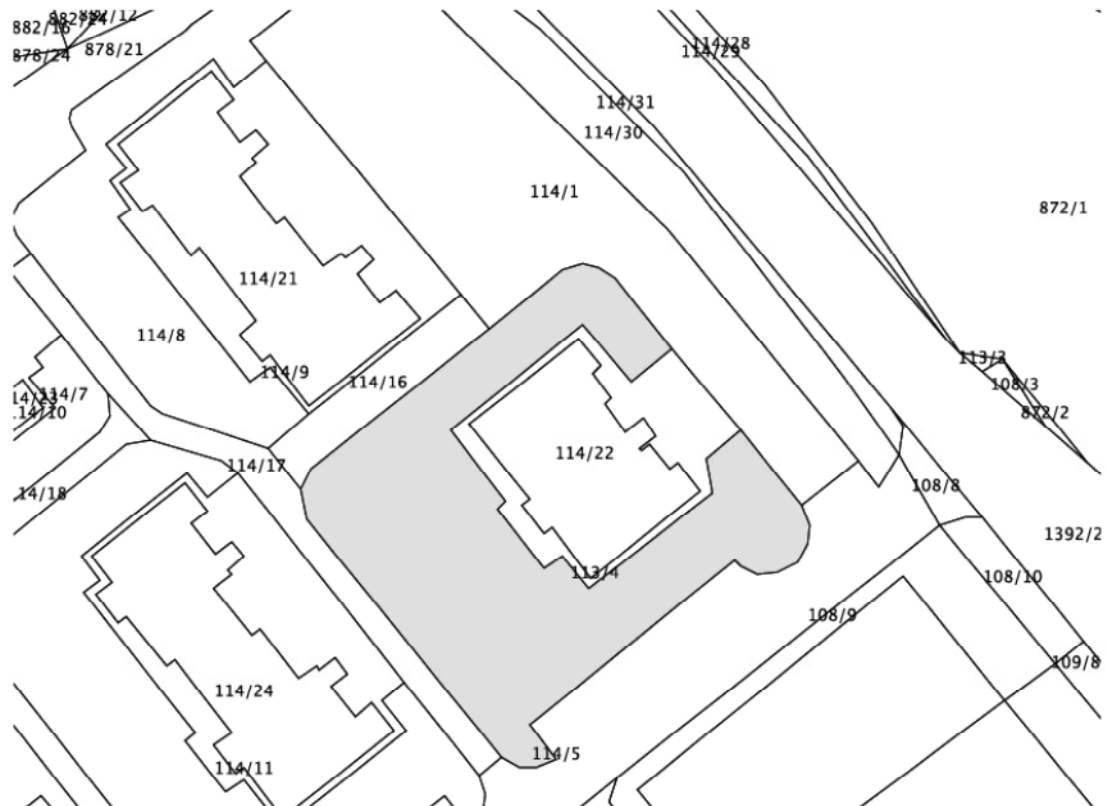

Nepremičnina s parc. št. 114/12, k.o. 1100 – Zreče, v skupni velikosti 1.742 m².

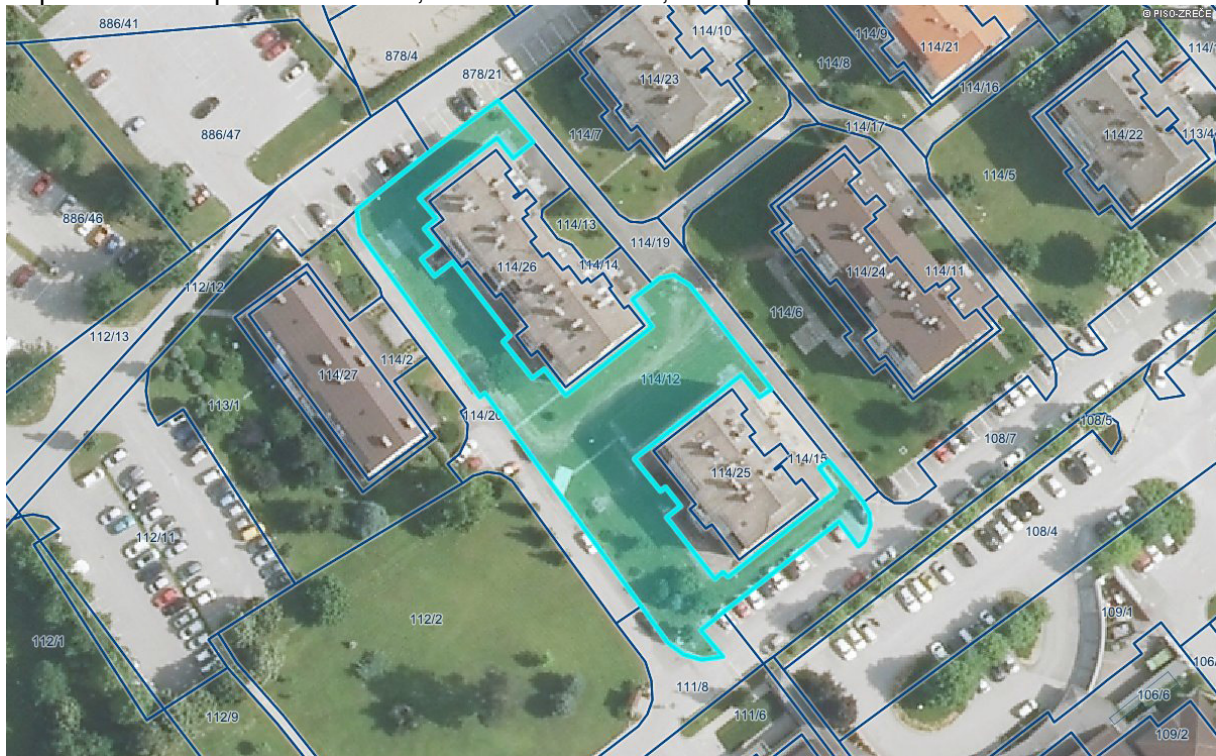

Nepremičnina s parc. št. 104/17, k.o. 1100 – Zreče, v skupni velikosti 1.272 m².

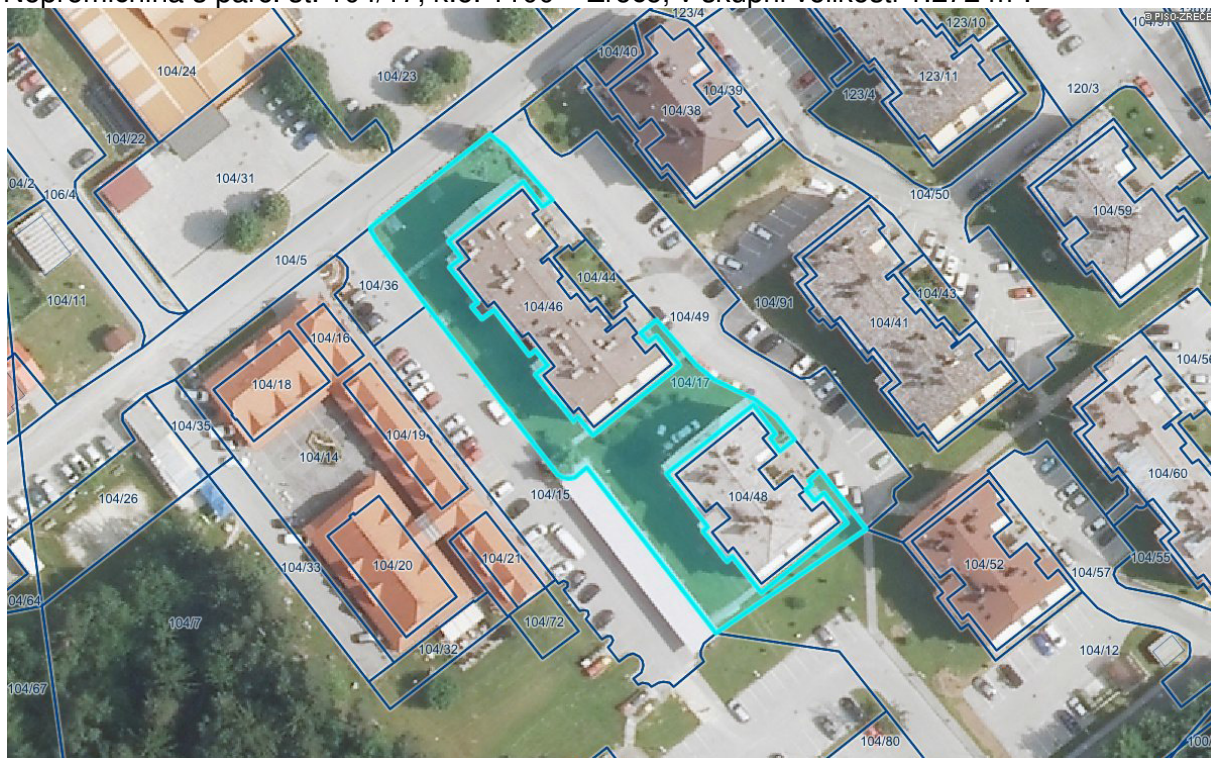

VRHOVNO SODIŠČE
REPUBLIKE SLOVENIJE

Informacijski sistem eZK

Redni izpis iz zemljiške knjige

čas izdelave izpisa: 4.3.2014 - 10:36:09

Nepremičnina

tip nepremičnine: 1 - zemljiška parcela
vir ID znaka: 1 - zemljiški kataster
ID znaka: 1100-104/17-0
parcela št. 104/17 k.o. 1100 - ZREČE (ID 4720451)

Plombe:

Z nepremičnino ni povezana nobena zemljiškoknjižna zadeva, o kateri še ni pravnomočno odločeno.

Osnovni pravni položaj nepremičnine:

ID osnovnega položaja: 7481741
vrsta osnovnega položaja: 101 - vknjižena lastninska pravica
delež: 1/1
imetnik:
 1. matična številka: *podatek ni vpisan*
 firma / naziv: OBČINA ZREČE
 naslov: Cesta na Roglo 13/b, 3214 Zreče
 začetek učinkovanja vpisa imetnika 02.06.2004 08:58:00

omejitve:

ID omejitve	čas začetka učinkovanja	vrsta
11057450	16.08.2007 11:17:00	415 - vknjižena nepravna stvarna služnost

IZRIS PARCELE

Parcela: katastrska občina 1100 ZREČE številka parcele 104/17

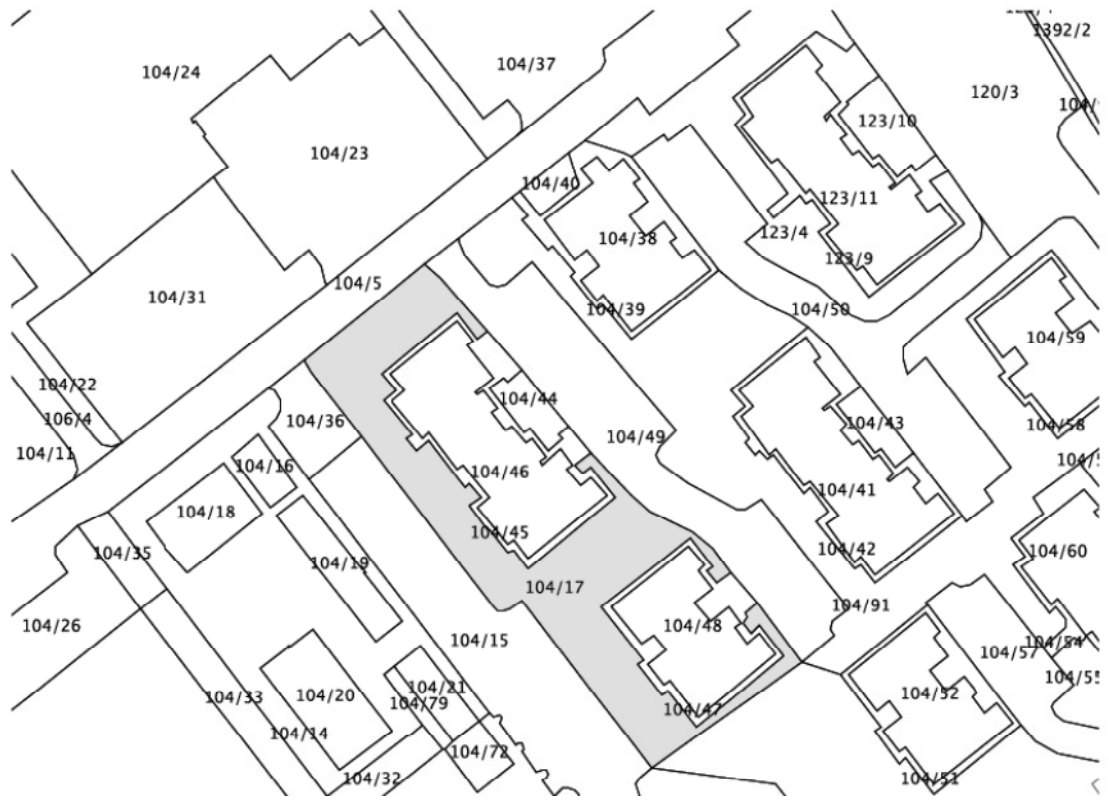

Nepremičnina s parc. št. 870/13, k.o. 1100 – Zreče, v skupni velikosti 7.086 m².

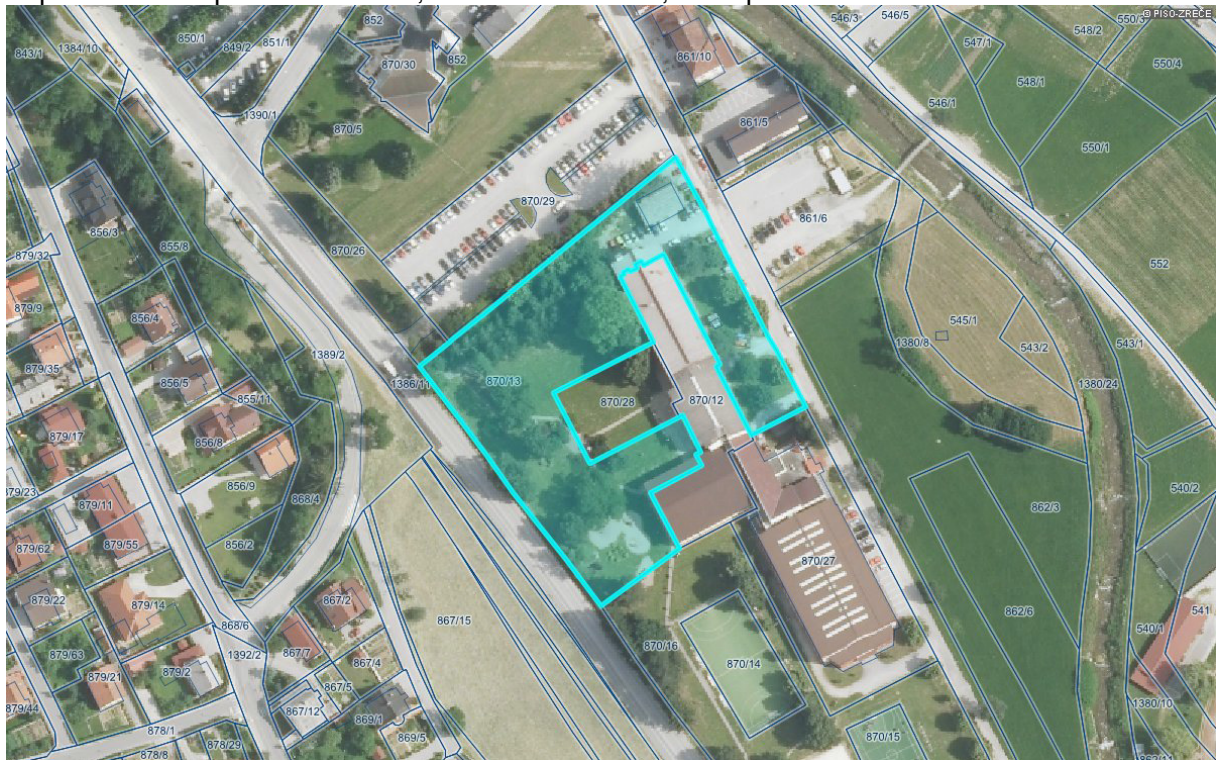

Redni izpis iz zemljiške knjige

čas izdelave izpisa: 4.3.2014 - 10:41:34

Nepremičnina

tip nepremičnine:	1 - zemljiška parcela
vir ID znaka:	1 - zemljiški kataster
ID znak:	1100-870/13-0
parcela št. 870/13 k.o. 1100 - ZREČE (ID 92268)	

Plombe:

Z nepremičnino ni povezana nobena zemljiškoknjižna zadeva, o kateri še ni pravomočno odločeno.

Osnovni pravni položaj nepremičnine:

ID osnovnega položaja:	1978055	
vrsta osnovnega položaja:	101 - vknjižena lastninska pravica	
delež:	1/1	
imetnik:		
1. matična številka:	<i>podatek ni vpisan</i>	
firma / naziv:	OBČINA ZREČE	
naslov:	Cesta na Roglo 13/b, 3214 Zreče	
začetek učinkovanja vpisa imetnika	28.10.2004 10:08:00	
omejitve:		
ID omejitve	čas začetka učinkovanja	vrsta
11192728	21.03.2006 13:12:00	415 - vknjižena nepravna stvarna služnost
11309888	07.02.2011 11:42:00	415 - vknjižena nepravna stvarna služnost

Parcela: katastrska občina 1100 ZREČE številka parcele 870/13

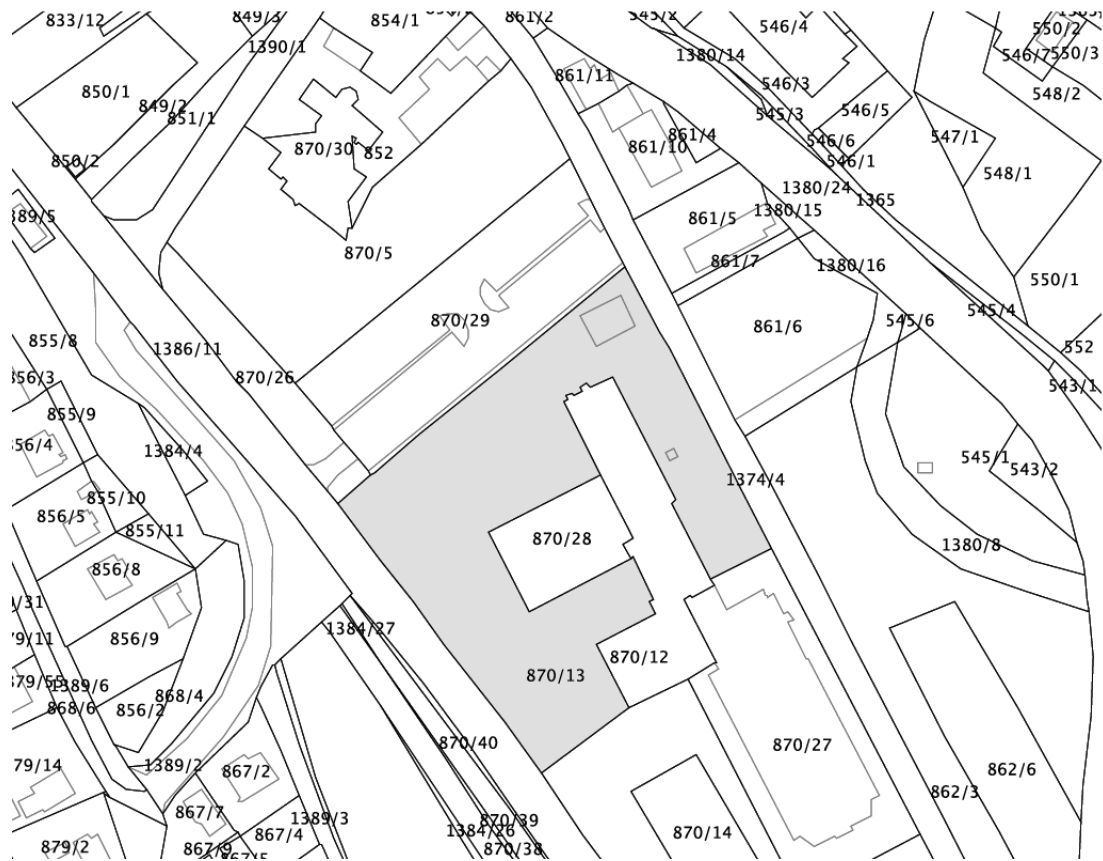

Nepremičnina s parc. št. 870/16, k.o. 1100 – Zreče, v skupni velikosti 7.166 m².

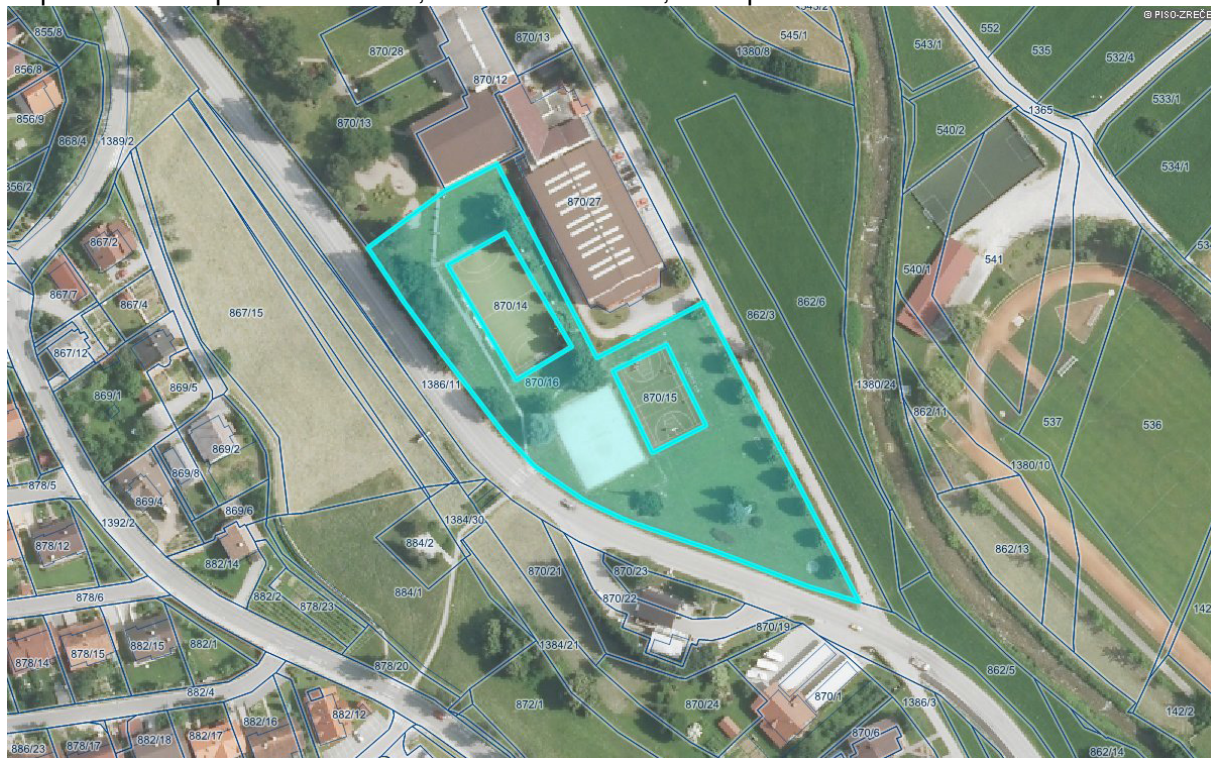

VRHOVNO SODIŠČE
REPUBLIKE SLOVENIJE

Informacijski sistem eZK

Redni izpis iz zemljiške knjige

čas izdelave izpisa: 4.3.2014 - 10:43:36

Nepremičnina

tip nepremičnine: 1 - zemljiška parcela
vir ID znaka: 1 - zemljiški kataster
ID znak: 1100-870/16-0
parcela št. 870/16 k.o. 1100 - ZREČE (ID 4626100)

Plombe:

Z nepremičnino ni povezana nobena zemljiškoknjižna zadeva, o kateri še ni pravnomočno odločeno.

Osnovni pravni položaj nepremičnine:

ID osnovnega položaja: 1978058
vrsta osnovnega položaja: 101 - vknjižena lastninska pravica
delež: 1/1
imetnik:
1. matična številka: *podatek ni vpisan*
firma / naziv: OBČINA ZREČE
naslov: Cesta na Roglo 13/b, 3214 Zreče
začetek učinkovanja vpisa imetnika 28.10.2004 10:08:00

omejitve:

ID omejitve	čas začetka učinkovanja	vrsta
11192728	21.03.2006 13:12:00	415 - vknjižena nepravna stvarna služnost

Podrobni podatki o izvedenih pravilih in zapombah:

Parcela: katastrska občina 1100 ZREČE številka parcele 870/16



Nepremičnina s parc. št. 870/28, k.o. 1100 – Zreče, v skupni velikosti 944 m².

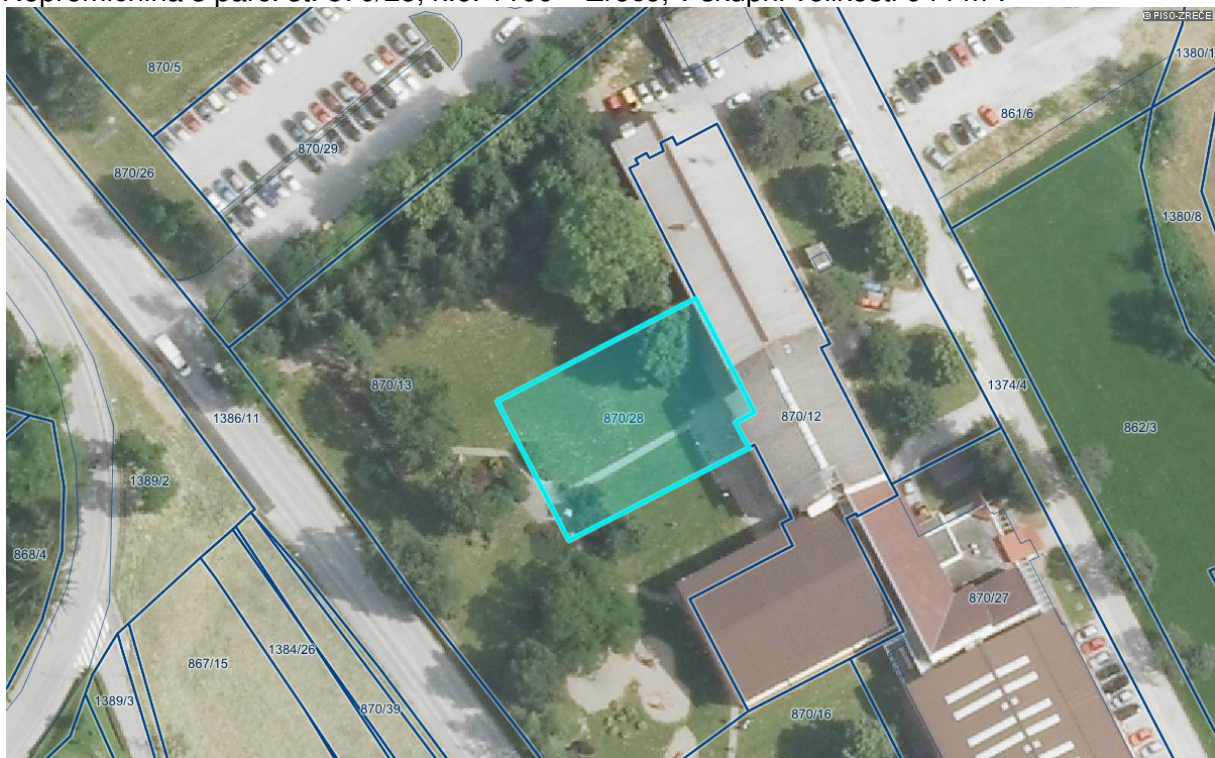

Redni izpis iz zemljiške knjige

čas izdelave izpisa: 4.3.2014 - 10:46:07

Nepremičnina

tip nepremičnine:	1 - zemljiška parcela
vir ID znaka:	1 - zemljiški kataster
ID znak:	1100-870/28-0
parcela št. 870/28 k.o. 1100 - ZREČE (ID 1770754)	

Plombe:

Z nepremičnino ni povezana nobena zemljiškoknjižna zadeva, o kateri še ni pravomočno odločeno.

Osnovni pravni položaj nepremičnine:

ID osnovnega položaja:	1978060
vrsta osnovnega položaja:	101 - vknjižena lastninska pravica
delež:	1/1
imetnik:	
1. matična številka:	<i>podatek ni vpisan</i>
firma / naziv:	OBČINA ZREČE
naslov:	Cesta na Roglo 13/b, 3214 Zreče
začetek učinkovanja vpisa imetnika	28.10.2004 10:08:00

omejitve:

Vpisana ni nobena pravica ali pravno dejstvo, ki omejuje lastninsko pravico na nepremičnini

Parcela: katastrska občina 1100 ZREČE številka parcele 870/28



Nepremičnina s parc. št. 104/2, k.o. 1100 – Zreče, v skupni velikosti 1.322 m².

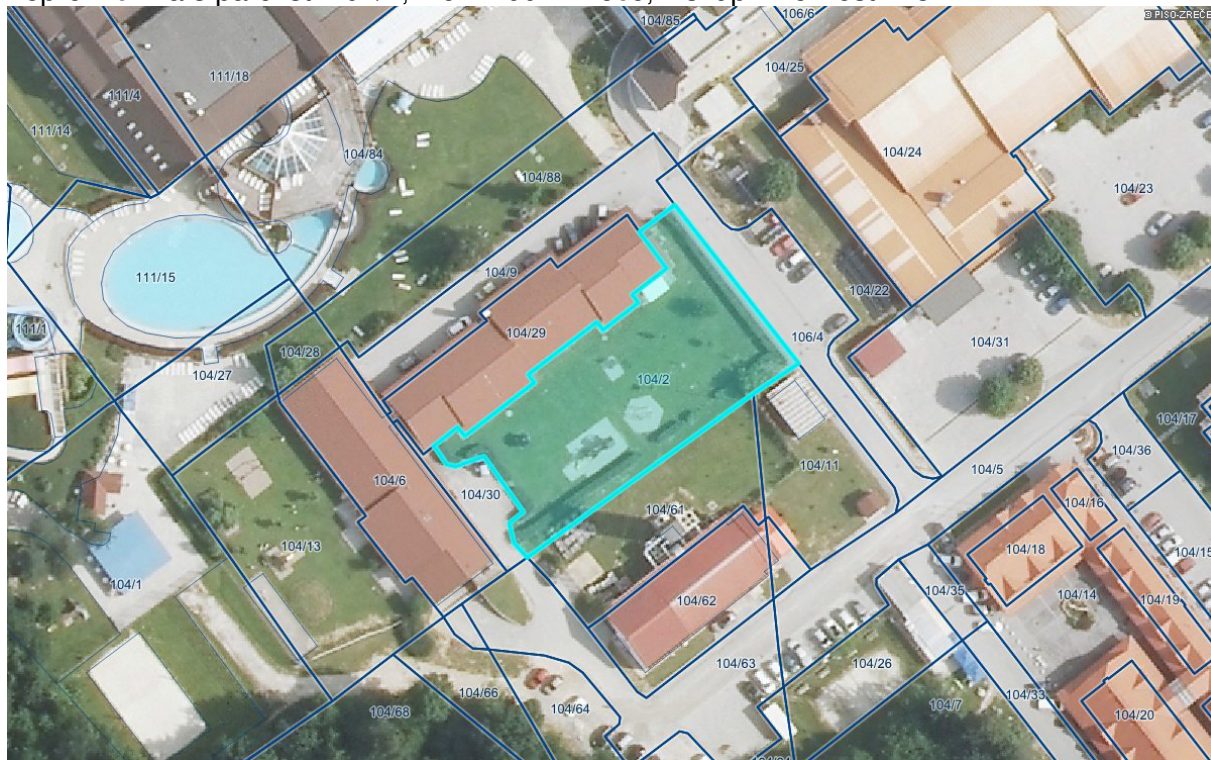

Redni izpis iz zemljiške knjige

čas izdelave izpisa: 4.3.2014 - 10:58:21

Nepremičnina

tip nepremičnine: 1 - zemljiška parcela
 vir ID znaka: 1 - zemljiški kataster
 ID znak: 1100-104/2-0
 parcela št. 104/2 k.o. 1100 - ZREČE (ID 2443196)

Plombe:

Z nepremičnino ni povezana nobena zemljiškoknjižna zadeva, o kateri se ni pravnomočno odločeno.

Osnovni pravni položaj nepremičnine:

ID osnovnega položaja: 1978232
 vrsta osnovnega položaja: 101 - vknjižena lastninska pravica
 delež: 1/1
 imetnik:
 1. matična številka: 5883342000
 firma / naziv: OBČINA ZREČE
 naslov: Cesta na Roglo 13/b, 3214 Zreče
 začetek učinkovanja vpisa imetnika 04.03.2005 09:53:00

omejitve:

ID omejitve	čas začetka učinkovanja	vrsta
11065421	08.11.2007 08:47:00	415 - vknjižena neprava stvarna služnost

IZRIS PARCELE

Parcela: katastrska občina 1100 ZREČE številka parcele 104/2

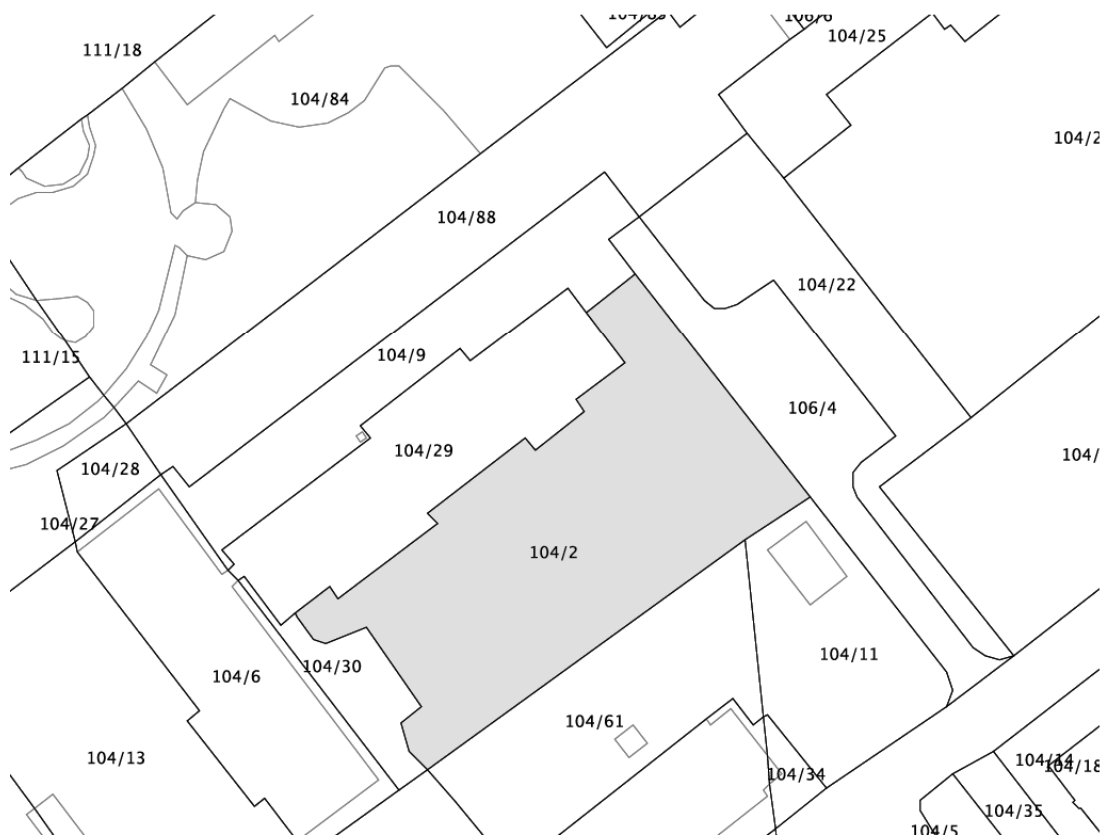

Nepremičnina s parc. št. 104/13, k.o. 1100 – Zreče, v skupni velikosti 994 m².

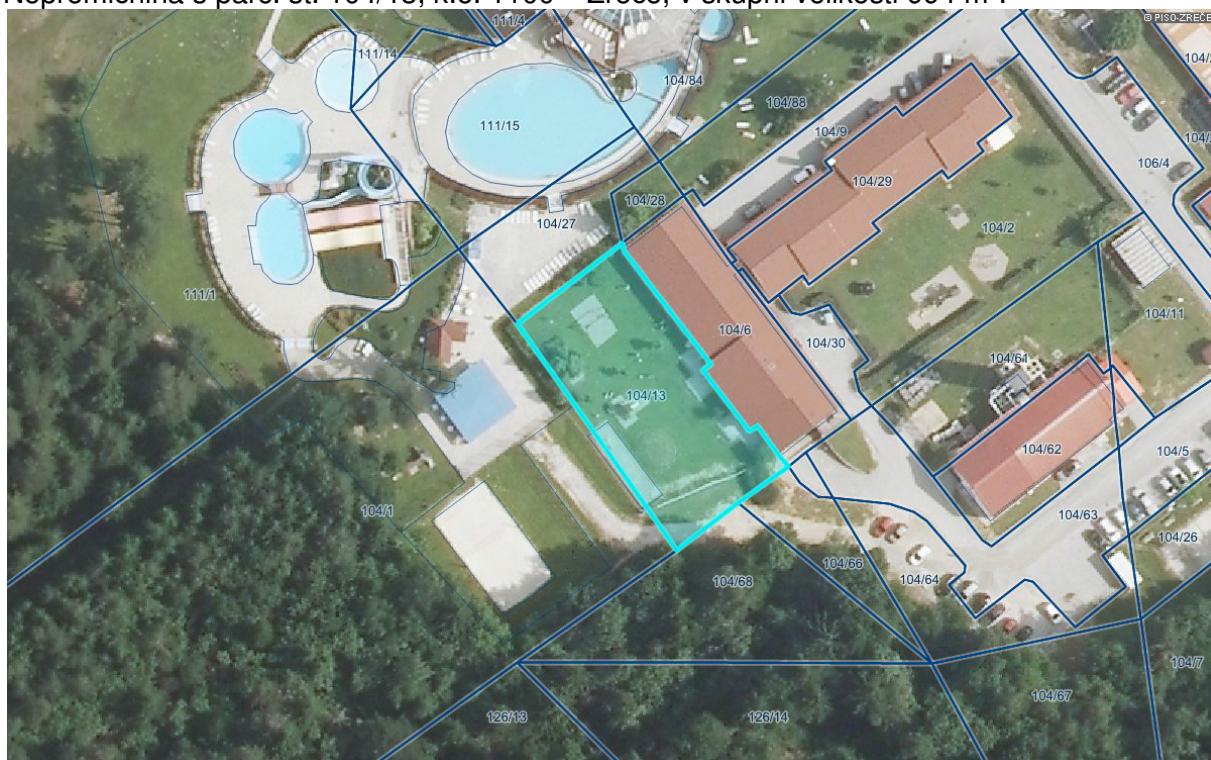

Redni izpis iz zemljiške knjige

čas izdelave izpisa: 4.3.2014 - 10:58:58

Nepremičnina

tip nepremičnine:	1 - zemljiška parcela
vir ID znaka:	1 - zemljiški kataster
ID znak:	1100-104/13-0
parcela št. 104/13 k.o. 1100 - ZREČE (ID 3619020)	

Plombe:

Z nepremičnino ni povezana nobena zemljiškoknjižna zadeva, o kateri še ni pravnomočno odločeno.

Osnovni pravni položaj nepremičnine:

ID osnovnega položaja:	1978234
vrsta osnovnega položaja:	101 - vknjižena lastninska pravica
delež:	1/1
imetnik:	
1. matična številka:	5883342000
firma / naziv:	OBČINA ZREČE
naslov:	Cesta na Roglo 13/b, 3214 Zreče
začetek učinkovanja vpisa imetnika	04.03.2005 09:53:00

omejitve:

Vpisana ni nobena pravica ali pravno dejstvo, ki omejuje lastninsko pravico na nepremičnini

Parcela: katastrska občina 1100 ZREČE številka parcele 104/13



Nepremičnina s parc. št. 927/1, k.o. 1100 – Zreče, v skupni velikosti 2.094 m².

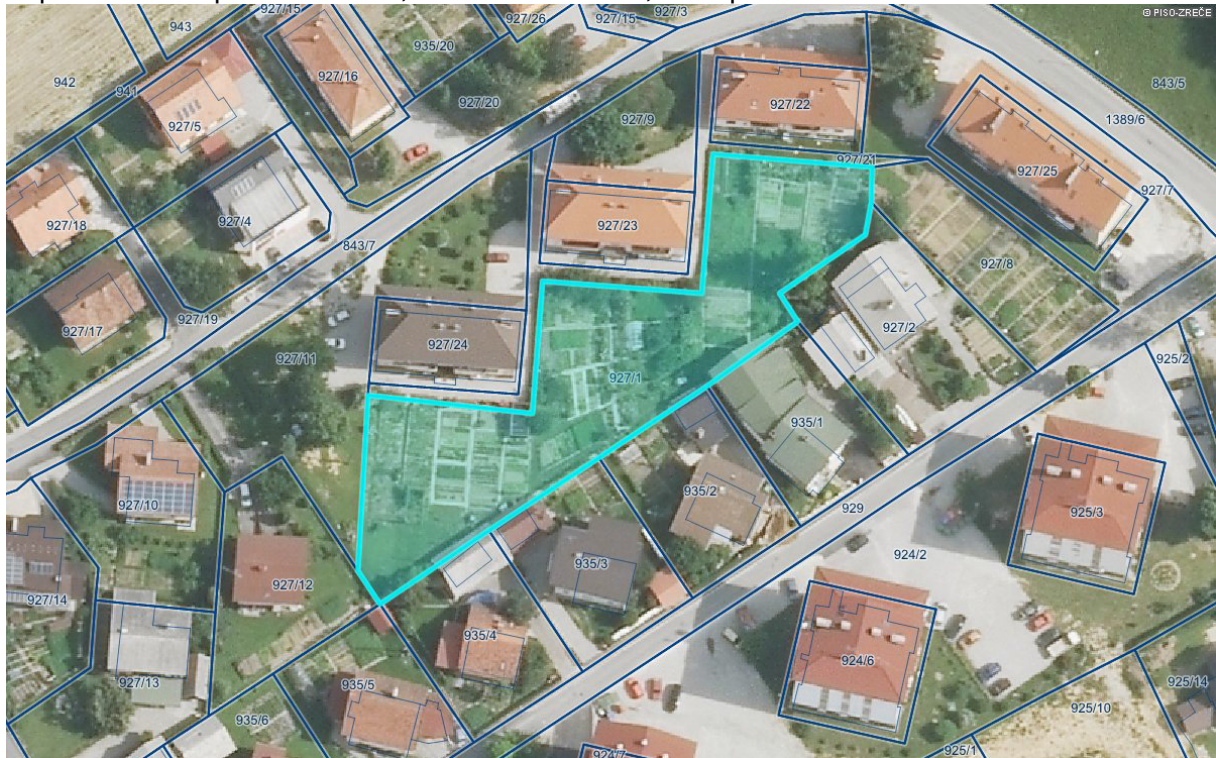

Redni izpis iz zemljiške knjige
čas izdelave izpisa: 4.3.2014 - 10:59:56

Nepremičnina

tip nepremičnine:	1 - zemljiška parcela
vir ID znaka:	1 - zemljiški kataster
ID znak:	1100-927/1-0
parcela št. 927/1 k.o. 1100 - ZREČE (ID 4360836)	

Plombe:

Z nepremičnino ni povezana nobena zemljiškoknjižna zadeva, o kateri še ni pravnomočno odločeno.

Osnovni pravni položaj nepremičnine:

ID osnovnega položaja:	7473663
vrsta osnovnega položaja:	101 - vknjižena lastninska pravica
delež:	1/1
imetnik:	
1. matična številka:	<i>podatek ni vpisan</i>
firma / naziv:	OBČINA Zreče
naslov:	Cesta na Roglo 13/b, 3214 Zreče
začetek učinkovanja vpisa imetnika	12.05.2004 15:41:00

omejitve:

Vpisana ni nobena pravica ali pravno dejstvo, ki omejuje lastninsko pravico na nepremičnini

Parcela: katastrska občina 1100 ZREČE številka parcele 927/1



Nepremičnina s parc. št. 1384/10, k.o. 1100 – Zreče, v skupni velikosti 944 m².

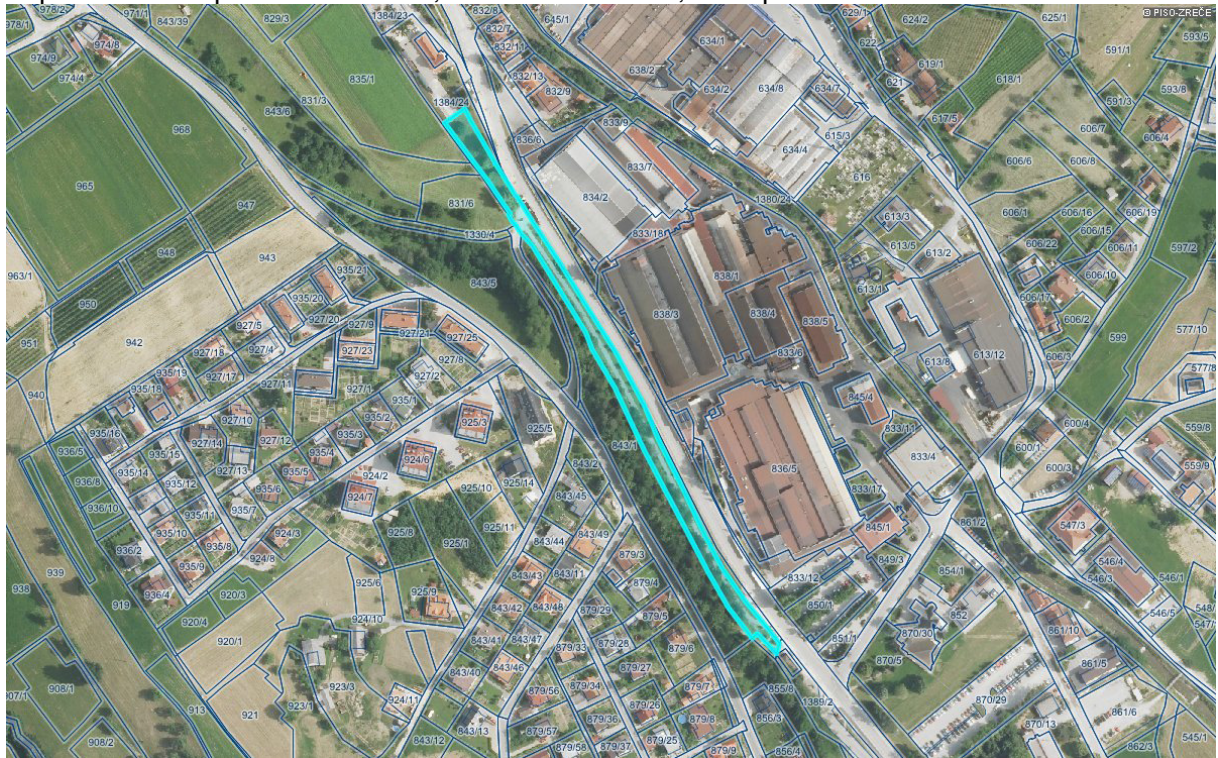

Redni izpis iz zemljiške knjige

čas izdelave izpisa: 4.3.2014 - 11:00:33

Nepremičnina

tip nepremičnine: 1 - zemljiška parcela
vir ID znaka: 1 - zemljiški kataster
ID znak: 1100-1384/10-0
parcela št. 1384/10 k.o. 1100 - ZREČE (ID 4479113)

Plombe:

Z nepremičnino ni povezana nobena zemljiškoknjižna zadeva, o kateri še ni pravnomočno odločeno.

Osnovni pravni položaj nepremičnine:

ID osnovnega položaja: 1977816
vrsta osnovnega položaja: 101 - vknjižena lastninska pravica
delež: 1/1
imetnik:
1. matična številka: 5883342000
firma / naziv: OBČINA ZREČE
naslov: Cesta na Roglo 13/b, 3214 Zreče
začetek učinkovanja vpisa imetnika 04.03.2005 09:53:00

omejitve:

ID omejitve	čas začetka učinkovanja	vrsta
13680737	14.04.2011 09:00:00	415 - vknjižena nepravna stvarna služnost

Podrobni podatki o izvedenih pravicah in zaznabah:

Parcela: katastrska občina 1100 ZREČE številka parcele 1380/10

