



OBČINA ZREČE

Cesta na Roglo 13 b, 3214 Zreče
tel.: 03 / 75 71 700; faks: 03 / 57 62 498
e-pošta: info@zrece.eu / splet: www.zrece.eu

Številka: 478-0013/2014
Datum: 12.3.2014

AD/9

22. REDNA SEJA OBČINSKEGA SVETA OBČINE ZREČE, dne 19.3.2014

ZADEVA:	GRADIVO ZA 9. TOČKO SEJE OBČINSKEGA SVETA
NASLOV:	PREDLOG SKLEPA O DOLOČITVI STATUSA GRAJENEGA JAVNEGA DOBRA V LASTI OBČINE ZREČE
PREDLAGATELJA:	Župan Komisija za urejanje prostora in stanovanjske zadeve
PРАВNA PODLAGA:	67. člen Poslovnika Občinskega sveta Občine Zreče 212 . in 23. člen Zakon o graditvi objektov (ZGO-1)
NAMEN:	Predlog za sprejem
GRADIVO PRIPRAVILA:	Mateja Čremošnik
POROČEVALKA:	Mateja Čremošnik
STALIŠČA PRISTOJNIH KOMISIJ:	Komisija za urejanje prostora in stanovanjske zadeve je na svoji 23. redni seji dne 4.3.2014, obravnavala Sklep o določitvi statusa javnega dobra v lasti Občine Zreče. Komisija je postavila vprašanje glede ureditve statusa javno dobro za igrišči na Gorenju nad Zrečami in na Stranicah? Glede obravnavnih nepremičnin predlaga, da Občinski svet Občine Zreče sprejme Sklep o določitvi statusa javnega dobra v predlagani obliki. Statutarno pravna komisija je na svoji 19. redni seji dne 25.11.2013 obravnavala predlog Sklepa o določitvi statusa javnega dobra v lasti Občine Zreče in nanj ni imela pripomb.
PREDLOG SKLEPA:	Predlagamo, da Občinski svet Občine Zreče, sprejme Predlog Sklepa o določitvi statusa grajenega javnega dobra v lasti Občine Zreče, za predlagane nepremičnine.

I. ODGOVOR NA VPRAŠANJE Komisiji za urejanje prostora in stanovanjske zadeve

Komisija prosi za obrazložitev ali se bosta zemljišči na katerih stojita igrišči v Gorenju (pri CŠOD) in na Stranicah (pri OŠ) tudi vpisali status javnega dobra?

CŠOD – igrišče, parkirišče, funkcionala

Igrišče v sklopu CŠOD je v solastnini Republike Slovenije in Občine Zreče. Ker je v solastnini dveh strank na njemu v prvi fazi ni mogoče vzpostaviti statusa zemljišča javno dobro. Bomo pa vzpostavili kontakt s solastnikom s katerim bomo dogovorili način s katerim bomo uredili status zemljišča.

Na preostalih zemljiščih, ki so okrog stavbe št. 96 (stavba CŠOD) na Gorenju je lastništvo odvisno od deleža etažnih lastnikov. Te nepremičnine so v zemljiški knjigi evidentirane kot splošni skupni deli stavbe. Glede teh nepremičnin bomo naprej preverili ali se na njih sploh lahko vzpostavi status grajenega javnega dobra.

Igrišče Stranice

Zadeva na Stranicah je malce bolj kompleksna. Na nepremičnini s parc. št. 40/2, k.o. 1103 – Stranice namreč stoji stavba (novi del šole), parkirišča, igrišče in zelene površine. Nepremičnina je v lasti Krajevne skupnosti Stranice, ki je leta 2004 Občini Zreče podelila stavbno pravico in ustanovila služnostno pravico na tej nepremičnini. Na tej nepremičnini zaradi lastništva KS Stranice obstaja ovira, da bi se tej nepremičnini podelil status grajeno javno dobro lokalnega pomena.

II. UVOD

Na podlagi 67. člena Poslovnika Občinskega sveta Občine Zreče podata župan Občine Zreče in Komisija za urejanje prostora in stanovanjske zadeve, predlog Občinskemu svetu Občine Zreče da sprejme:

- Sklep o določitvi statusa grajenega javnega dobra v lasti Občine Zreče, z namenom ureditve neurejenega statusa grajenega javnega dobra v Zemljiški knjigi

Predlog občinskemu svetu:

Župan Občine Zreče in Komisija za urejanje prostora in stanovanjske zadeve predlagata, da občinski svet na podlagi določil 67. člena Poslovnika Občinskega sveta Občine Zreče, sprejme predlagan sklep:

- Sklep o določitvi statusa grajenega javnega dobra lokalnega pomena v lasti Občine Zreče.

III. OBRAZLOŽITEV – Sklep o določitvi statusa javnega dobra v lasti Občine Zreče

Zakon o graditvi objektov (ZGO-1, Uradni list RS, št. 102/04 – uradno prečiščeno besedilo UPB 1, 92/05-ZJC-B, 93/05-ZVMS, 126/07, 108/09, 61/10-ZRud-1 (62/10 popravek), 20/11 in 57/12 - v nadaljevanju ZGO) v 21. členu določa pogoje za pridobitev statusa grajenega javnega dobra državnega in lokalnega pomena. V postopku pridobitve statusa grajenega javnega dobra sprejme Občinski svet Občine Zreče, sklep o grajenem javnem dobru lokalnega pomena na predlog župana. Na podlagi sklepa občinskega sveta, občinska uprava občine Zreče z ugotovitveno odločbo določi status ter izpelje postopek določitve in vpisa zaznambe grajeno javno dobro lokalnega pomena.

Grajeno javno dobro lokalnega pomena je grajeno javno dobro, ki sodi v omrežje gospodarske javne infrastrukture lokalnega pomena in javna površina na njih, kakor tudi objekti ali deli objektov, katerih uporaba je pod enakimi pogoji namenjena vsem, kot so cesta, ulica, trg, pasaža in druga javna prometna površina lokalnega pomena, tržnica, igrišče, parkirišče, pokopališče, park, zelenica, športna oziroma rekreacijska površina in podobno, kot to določa 2. člen Zakona o graditvi objektov-točka 2.2..

Ugotovitvena odločba o pridobitvi statusa grajenega javnega dobra mora poleg sestavin, določenih po Zakonu o splošnem upravnem postopku, v izreku vsebovati tudi navedbo številke parcele in katastrsko občino, na območju katere je objekt zgrajen oziroma kjer

nepremičnina leži. Po pravnomočnosti odločbe o pridobitvi statusa grajenega javnega dobra, se zaznamba po uradni dolžnosti vpiše v zemljiško knjigo.

Nadalje ZGO -1, v 213. člena Zakona o graditvi objektov določa, da zemljišča, na katerih so ob uveljavitvi tega zakona že zgrajeni objekti, ki se po določbah tega zakona lahko štejejo za grajeno javno dobro državnega ali lokalnega pomena, v zemljiški knjigi pa še niso vpisani kot javno dobro, v zemljiški knjigi pa tudi ni vpisano, da so zemljišča, na katerih so takšni objekti, splošno ljudsko premoženje ali družbena lastnina, pristojno sodišče v zemljiško knjigo po uradni dolžnosti vpiše zaznambo o javnem dobru, ko prejme pravnomočno odločbo pristojnega resornega ministrstva o pridobitvi statusa grajenega javnega dobra državnega pomena oziroma pristojne občinske uprave o pridobitvi statusa grajenega javnega dobra lokalnega pomena. Predlogu za vzpostavitev statusa mora biti priložena pravna podlaga za pridobitev statusa grajeno javno dobro, geodetski načrt s prikazom parcele ter dokazilo o razpolaganju z zemljiščem.

Občinskemu svetu Občine Zreče je podan predlog, da sprejeme sklep o določitvi statusa grajenega javnega dobra v lasti Občine Zreče, za zemljišča ter tudi objekte, ki stojijo na navedenih zemljiščih, kot to izhaja iz predloga sklepa.



OBČINA ZREČE

Cesta na Roglo 13 b, 3214 Zreče
tel.: 03 / 75 71 700; faks: 03 / 57 62 498
e-pošta: info@zrece.eu / splet: www.zrece.eu

Na podlagi 213. in 21. člena Zakona o graditvi objektov (ZGO-1, Uradni list RS, št. 102/04-UPB1, (14/05 popr.), 92/05-ZJC-B, 93/05-ZVMS, 111/05 – Odločba US, 126/07, 108/09, 61/10-ZRud-1 (62/10 popr.), 20/11 – Odločba US, 57/12 in 110/13) ter 16. člena Statuta Občine Zreče (Uradni list RS, št. 87/12) je Občinski svet Občine Zreče na svoji . redni seji dne sprejel naslednji

S K L E P **o določitvi statusa grajenega javnega dobra lokalnega pomena**

1. člen

S tem sklepom se določi status grajenega javnega dobra lokalnega pomena, v lasti Občine Zreče, na spodaj navedenih nepremičninah:

parc. št.	ID ZNAK	k.o.	raba
95/50	1100-95/50-0	1100 – ZREČE	KATEGORIZIRANA POT
121/53	1100-121/53-0	1100 – ZREČE	KATEGORIZIRANA POT
95/20	1100-95/20-0	1100 – ZREČE	KATEGORIZIRANA POT
93/37	1100-93/37-0	1100 – ZREČE	KATEGORIZIRANA POT
878/1	1100-878/1-0	1100 – ZREČE	KATEGORIZIRANA POT
882/4	1100-882/4-0	1100 – ZREČE	KATEGORIZIRANA POT
104/5	1100-104/5-0	1100 – ZREČE	KATEGORIZIRANA POT
120/2	1100-120/2-0	1100 – ZREČE	KATEGORIZIRANA POT
1054	1100-1054/0-0	1100 – ZREČE	POKOPALIŠČE
114/1	1100-114/1-0	1100 – ZREČE	PARKIRIŠČE
600/3	1100-600/3-0	1100 – ZREČE	PARKIRIŠČE
870/14	1100-870/14-0	1100 – ZREČE	IGRIŠČE
870/15	1100-870/15-0	1100 – ZREČE	IGRIŠČE
541	1100-541/0-0	1100 – ZREČE	IGRIŠČE
540/1	1100-540/1-0	1100 – ZREČE	IGRIŠČE
1380/10	1100-1380/10-0	1100 – ZREČE	IGRIŠČE
346/2	1090-346/2-0	1090 - SKOMARJE	IGRIŠČE, PARKIRIŠČE
70/2	1089-70/2-0	1089 - RESNIK	IGRIŠČE, PARKIRIŠČE
74/3	1089-74/3-0	1089 – RESNIK	IGRIŠČE
74/5	1089-74/5-0	1089 - RESNIK	IGRIŠČE

123/4	1100-123/4-0	1100 – ZREČE	ZELENE POVRŠINE
113/1	1100-113/1-0	1100 – ZREČE	ZELENE POVRŠINE
114/5	1100-114/5-0	1100 – ZREČE	ZELENE POVRŠINE
114/12	1100-114/12-0	1100 – ZREČE	ZELENE POVRŠINE
104/17	1100-104/17-0	1100 – ZREČE	ZELENE POVRŠINE
870/13	1100-870/13-0	1100 – ZREČE	ZELENE POVRŠINE
870/16	1100-870/16-0	1100 – ZREČE	ZELENE POVRŠINE
870/28	1100-870/28-0	1100 – ZREČE	ZELENE POVRŠINE
104/2	1100-104/2-0	1100 – ZREČE	ZELENE POVRŠINE
104/13	1100-104/13-0	1100 – ZREČE	ZELENE POVRŠINE
927/1	1100-927/1-0	1100 – ZREČE	ZELENE POVRŠINE
1384/10	1100-1384/10-0	1100 – ZREČE	ZELENE POVRŠINE

2. člen

Pri nepremičninah iz 1. člena, ki so v lasti Občine Zreče, Cesta na Roglo 13/b, 3214 Zreče, MŠ: 5883342000, se v zemljiški knjigi izvede vknjižba zaznambe grajeno javno dobro lokalnega pomena.

3. člen

Sklep začne veljati naslednji dan po objavi v Uradnem glasilu slovenskih občin.

Številka: 478-13/2014-5

Datum:

**mag. Boris Podvršnik,
Župan**

Poslati:

1. Uradno glasilo slovenskih občin,
Grajska ulica 7, 2000 Maribor
2. Sklepi Občinskega sveta
3. Zbirka dokumentarnega gradiva.

Geodetski prikaz nepremičnin in dokazilo o pravici razpolaganja z nepremičninami

Nepremičnina s parc. št. 95/50, k.o. 1100 – Zreče v skupni velikosti 3.608 m²

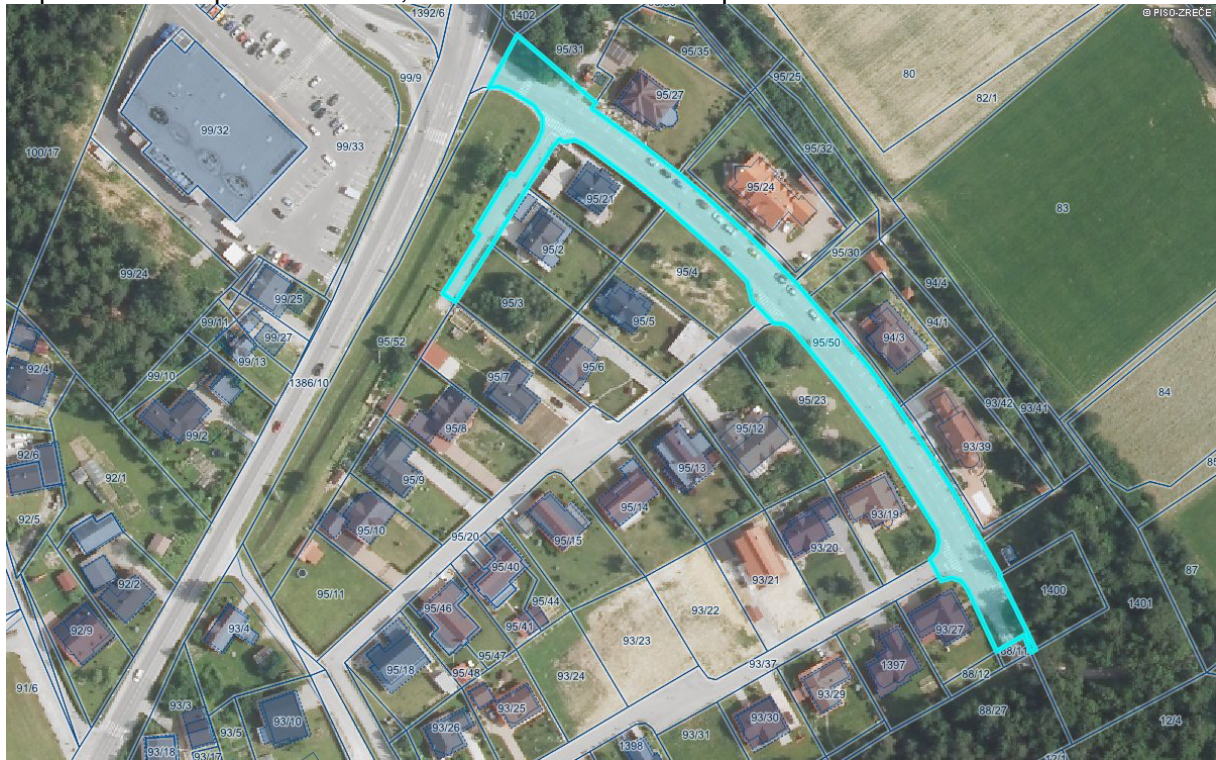

Redni izpis iz zemljiške knjige

čas izdelave izpisa: 4.3.2014 - 7:58:40

Nepremičnina

tip nepremičnine:	1 - zemljiška parcela
vir ID znaka:	1 - zemljiški kataster
ID znak:	1100-95/50-0
parcela št. 95/50 k.o. 1100 - ZREČE (ID 5905152)	

Plombe:

Z nepremičnino ni povezana nobena zemljiškoknjižna zadeva, o kateri še ni pravomočno odločeno.

Osnovni pravni položaj nepremičnine:

ID osnovnega položaja:	14096664
vrsta osnovnega položaja:	101 - vknjižena lastninska pravica
delež:	1/1
imetnik:	
1. matična številka:	podatek ni vpisan
firma / naziv:	OBČINA ZREČE
naslov:	Cesta na Roglo 13/b, 3214 Zreče
začetek učinkovanja vpisa imetnika	08.12.2011 10:06:58

omejitve:

Vpisana ni nobena pravica ali pravno dejstvo, ki omejuje lastninsko pravico na nepremičnini

IZRIS PARCELE

Parcela: katastrska občina 1100 ZREČE številka parcele 95/50

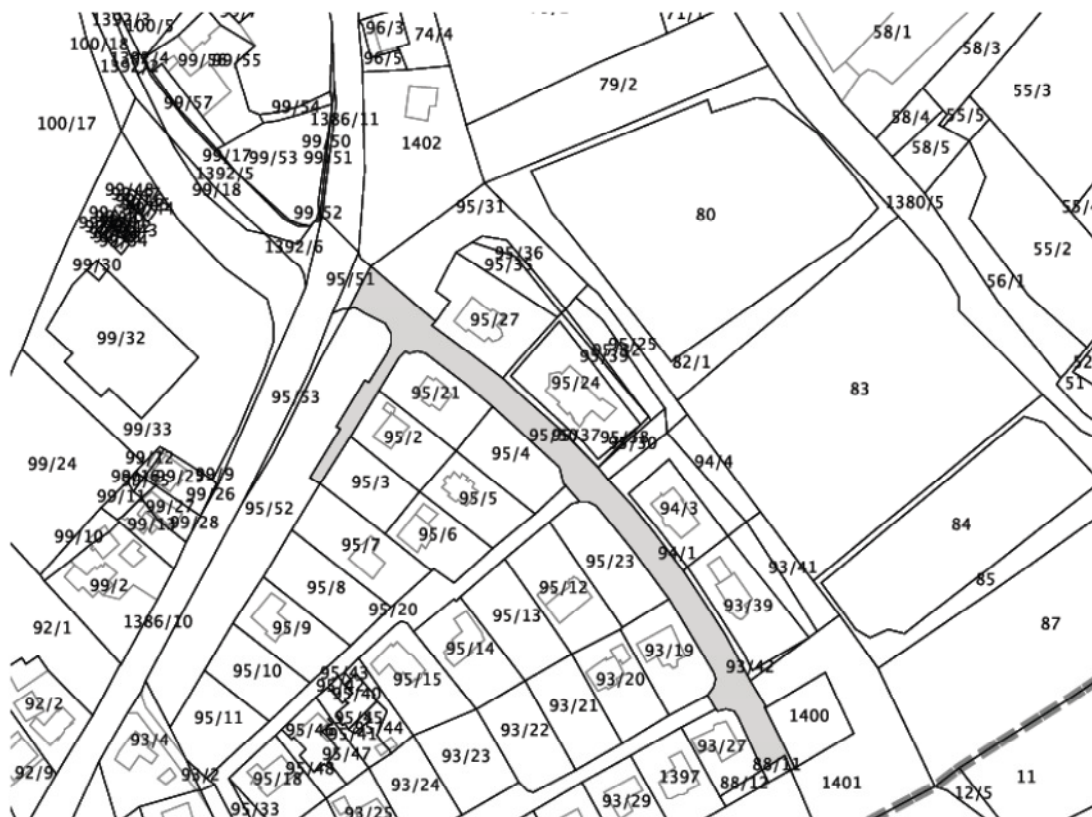

Nepremičnina s parc. št. 121/53, k.o. 1100 – Zreče v skupni velikosti 2.236 m²

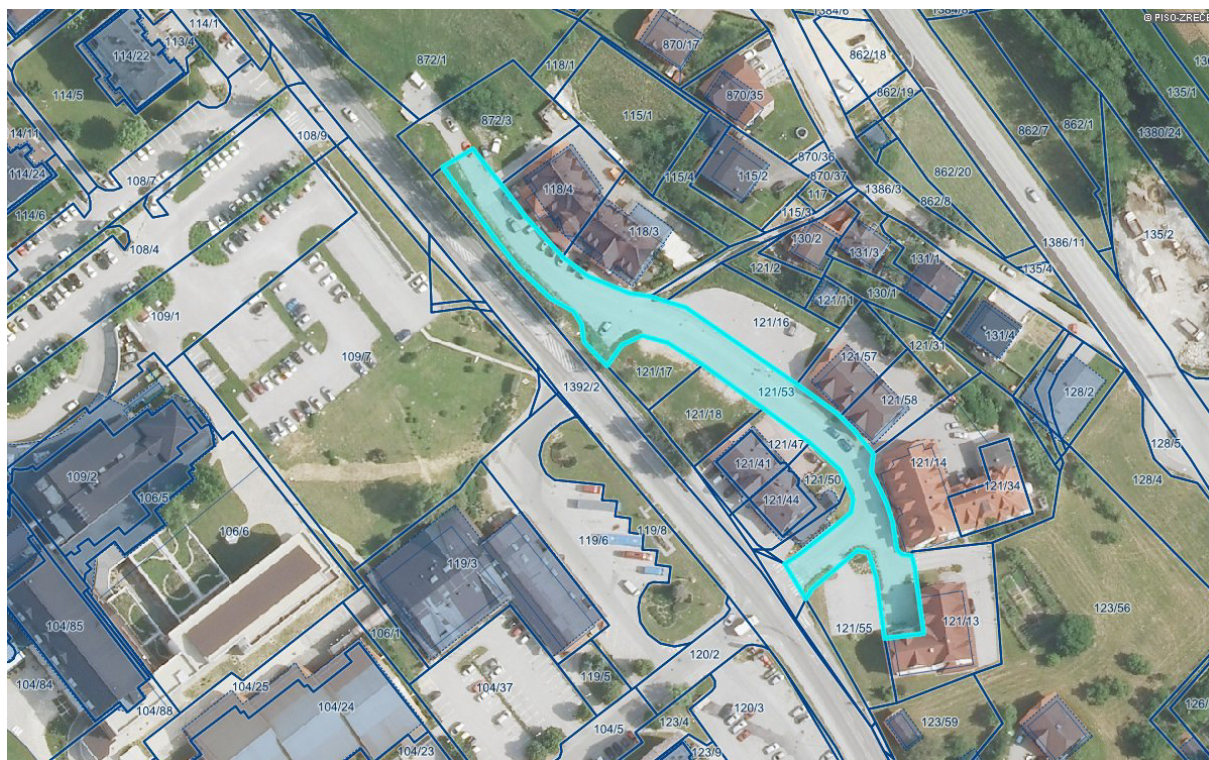

Nepremičnina s parc. št. 95/20, k.o. 1100 – Zreče v skupni velikosti 1.807 m²

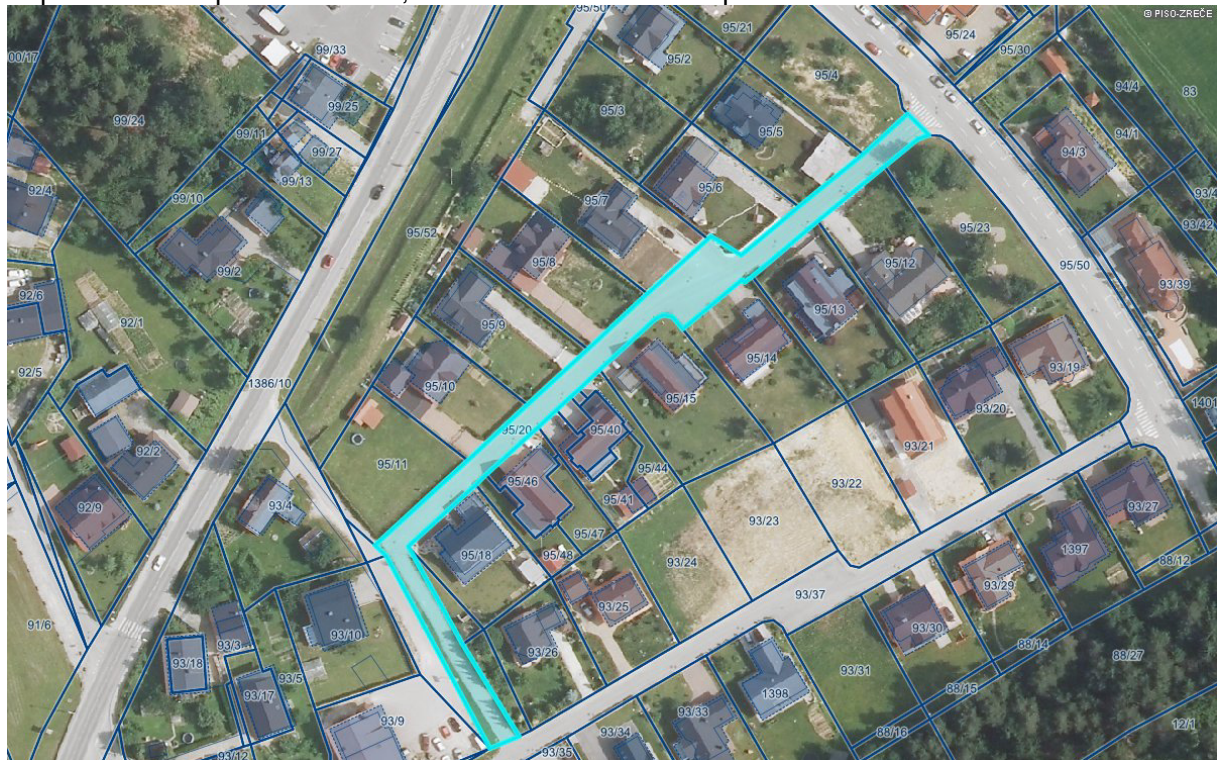

Redni izpis iz zemljiške knjige

čas izdelave izpisa: 4.3.2014 - 8:06:40

Nepremičnina

tip nepremičnine:	1 - zemljiška parcela
vir ID znaka:	1 - zemljiški kataster
ID znak:	1100-95/20-0
parcela št. 95/20 k.o. 1100 - ZREČE (ID 2587570)	

Plombe:

Z nepremičnino ni povezana nobena zemljiškoknjižna zadeva, o kateri še ni pravno močno odločeno.

Osnovni pravni položaj nepremičnine:

ID osnovnega položaja:	8050543
vrsta osnovnega položaja:	101 - vknjižena lastninska pravica
delež:	1/1
imetnik:	
1. matična številka:	<i>podatek ni vpisan</i>
firma / naziv:	OBČINA ZREČE
naslov:	Cesta na Roglo 13/b, 3214 Zreče
začetek učinkovanja vpisa imetnika	01.01.1849 00:00:00

omejitve:

Vpisana ni nobena pravica ali pravno dejstvo, ki omejuje lastninsko pravico na nepremičnini

IZRIS PARCELE

Parcela: katastrska občina 1100 ZREČE številka parcele 95/20

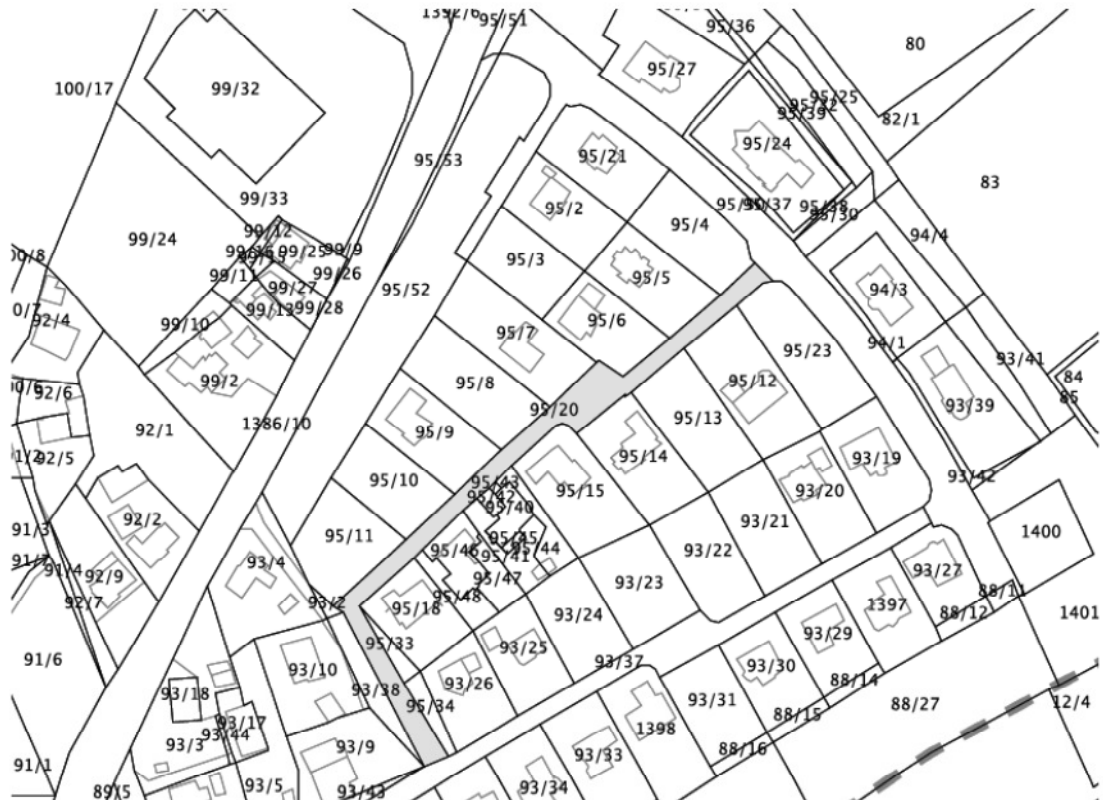

Nepremičnina s parc. št. 93/37, k.o. 1100 – Zreče v skupni velikosti 1.764 m²

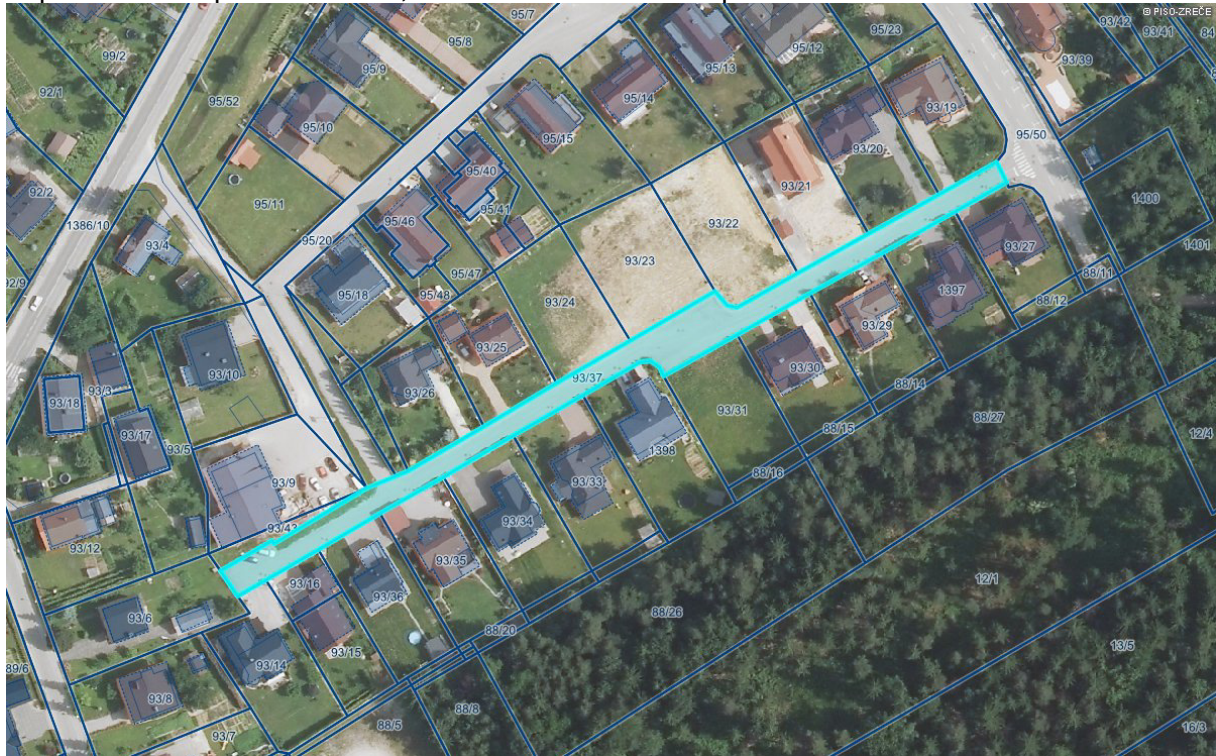

Redni izpis iz zemljiške knjige
čas izdelave izpisa: 4.3.2014 - 8:11:41

Nepremičnina

tip nepremičnine:	1 - zemljiška parcela
vir ID znaka:	1 - zemljiški kataster
ID znak:	1100-93/37-0
parcela št. 93/37 k.o. 1100 - ZREČE (ID 3090668)	

Plombe:

Z nepremičnino ni povezana nobena zemljiškoknjžna zadeva, o kateri še ni pravomočno odločeno.

Osnovni pravni položaj nepremičnine:

ID osnovnega položaja:	8050541
vrsta osnovnega položaja:	101 - vknjižena lastninska pravica
delež:	1/1
imetnik:	
1. matična številka:	<i>podatek ni vpisan</i>
firma / naziv:	OBČINA ZREČE
naslov:	Cesta na Roglo 13/b. 3214 Zreče
začetek učinkovanja vpisa imetnika	01.01.1849 00:00:00

omejitve:

Vpisana ni nobena pravica ali pravno dejstvo, ki omejuje lastninsko pravico na nepremičnini

Parcela: katastrska občina 1100 ZREČE številka parcele 93/37

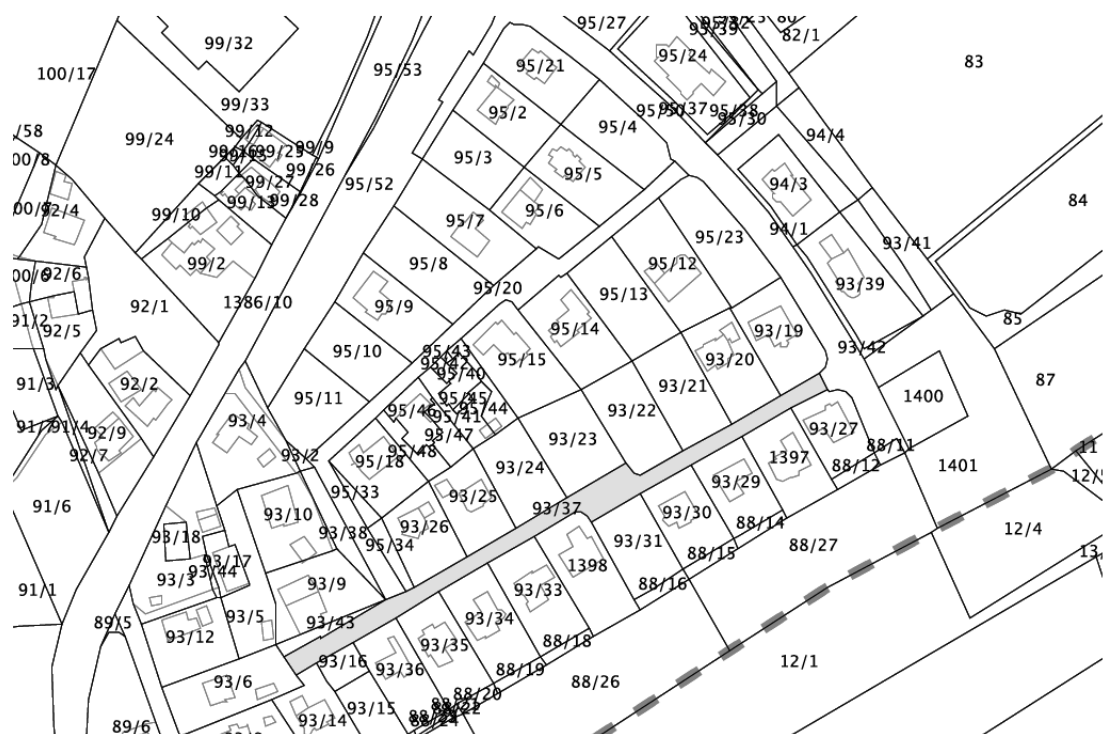

Nepremičnine s parc. št. 878/1 v velikosti 2.905 m², k.o. 1100 - Zreče

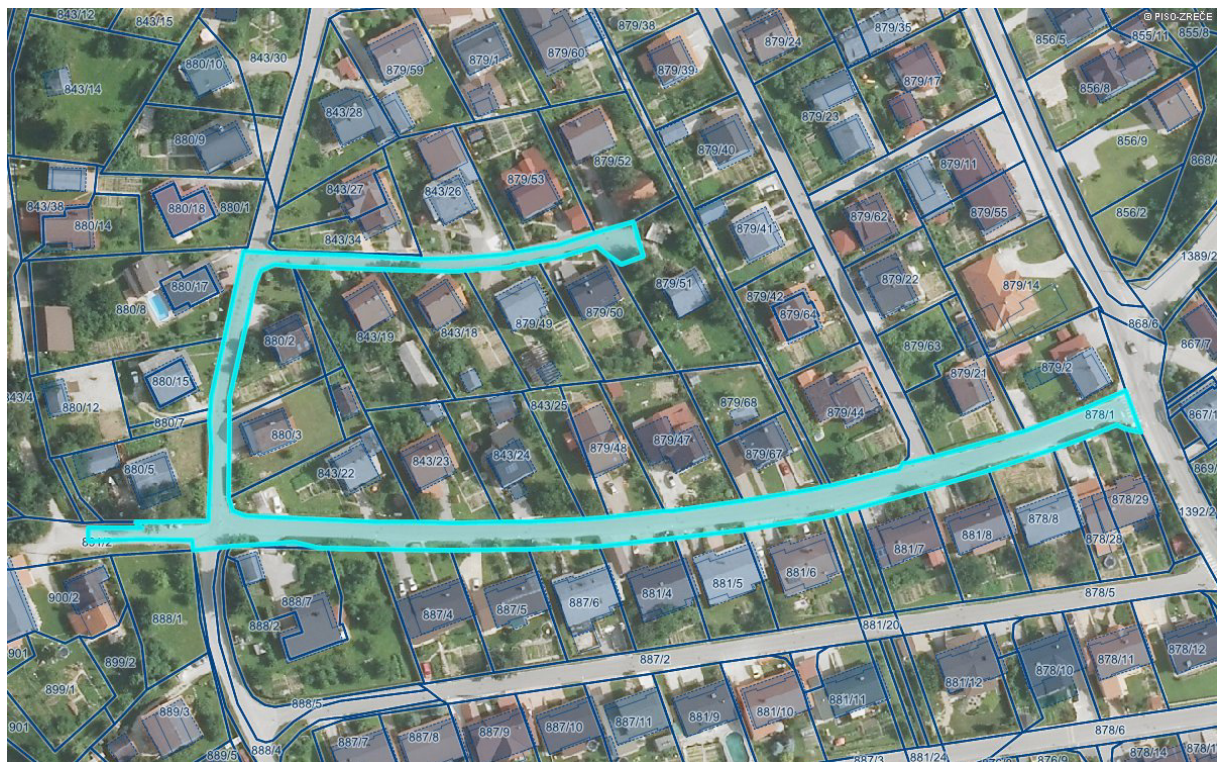

Redni izpis iz zemljiške knjige

čas izdelave izpisa: 4.3.2014 - 8:47:31

Nepremičnina

tip nepremičnine:	1 - zemljiška parcela
vir ID znaka:	1 - zemljiški kataster
ID znak:	1100-878/1-0
parcela št. 878/1 k.o. 1100 - ZREČE (ID 3408796)	

Plombe:

Z nepremičnino ni povezana nobena zemljiškoknjižna zadeva, o kateri še ni pravomočno odločeno.

Osnovni pravni položaj nepremičnine:

ID osnovnega položaja:	1976310
vrsta osnovnega položaja:	101 - vknjižena lastninska pravica
delež:	1/1
imetnik:	
1. matična številka:	5883342000
firma / naziv:	OBČINA ZREČE
naslov:	Cesta na Roglo 13/b, 3214 Zreče
začetek učinkovanja vpisa imetnika	04.03.2005 09:53:00

omejitve:

Vpisana ni nobena pravica ali pravno dejstvo, ki omejuje lastninsko pravico na nepremičnini

IZRIS PARCELE

Parcela: katastrska občina 1100 ZREČE številka parcele 878/1

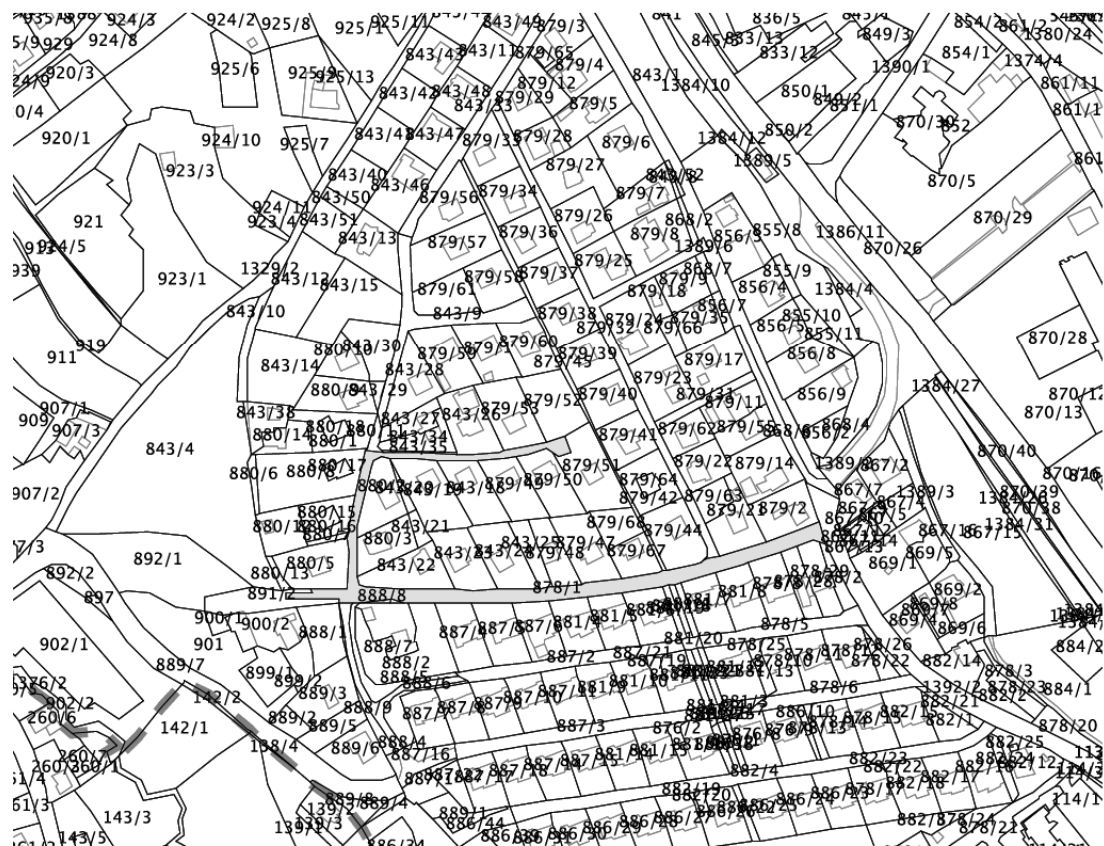

Nepremičnina s parc. št. 882/4 v velikosti 1.708 m², k.o. 1100 – Zreče.

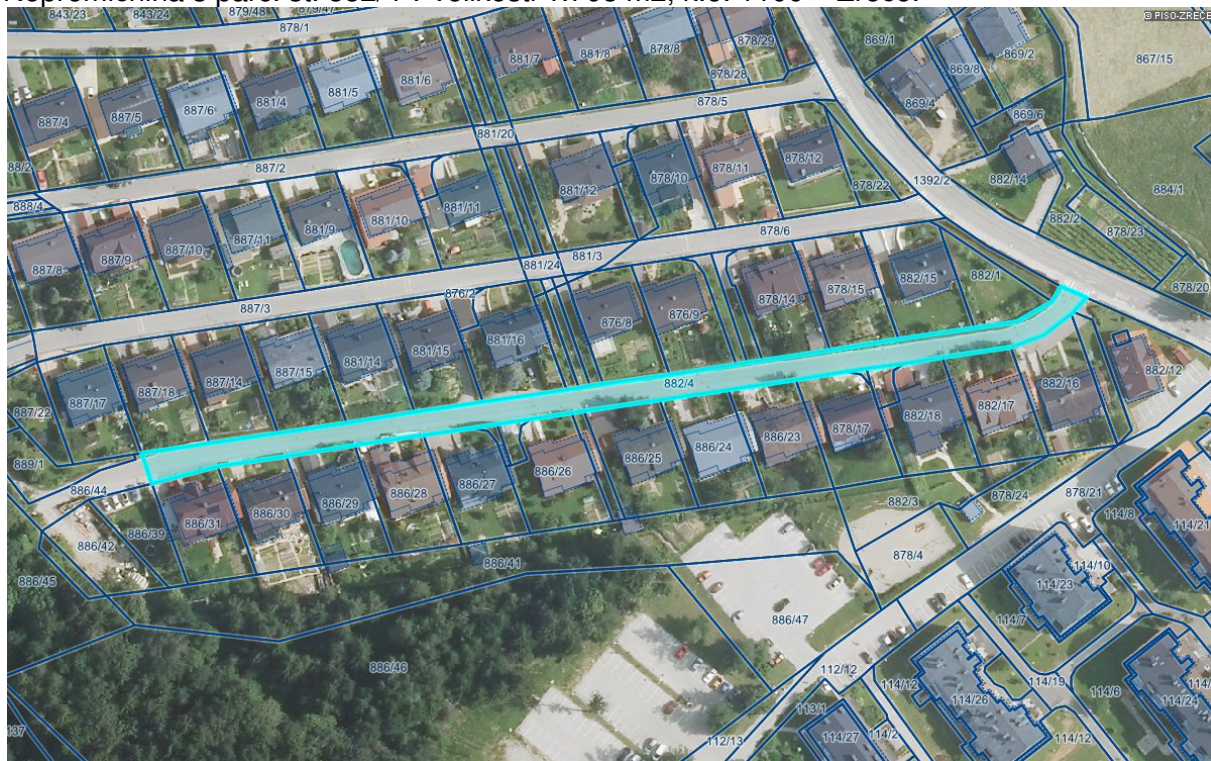

Redni izpis iz zemljiške knjige

čas izdelave izpisa: 4.3.2014 - 8:52:19

Nepremičnina

tip nepremičnine: 1 - zemljiška parcela
vir ID znaka: 1 - zemljiški kataster
ID znak: 1100-882/4-0
parcela št. 882/4 k.o. 1100 - ZREČE (ID 507812)

Plombe:

Z nepremičnino ni povezana nobena zemljiškoknjižna zadeva, o kateri še ni pravomočno odločeno.

Osnovni pravni položaj nepremičnine:

ID osnovnega položaja: 1978237
vrsta osnovnega položaja: 101 - vknjižena lastninska pravica
delež: 1/1
imetnik:
1. matična številka: 5883342000
firma / naziv: OBČINA ZREČE
naslov: Cesta na Roglo 13/b, 3214 Zreče
začetek učinkovanja vpisa imetnika 04.03.2005 09:53:00

omejitve:

Vpisana ni nobena pravica ali pravno dejstvo, ki omejuje lastninsko pravico na nepremičnini

IZRIS PARCELE

Parcela: katastrska občina 1100 ZREČE številka parcele 882/4

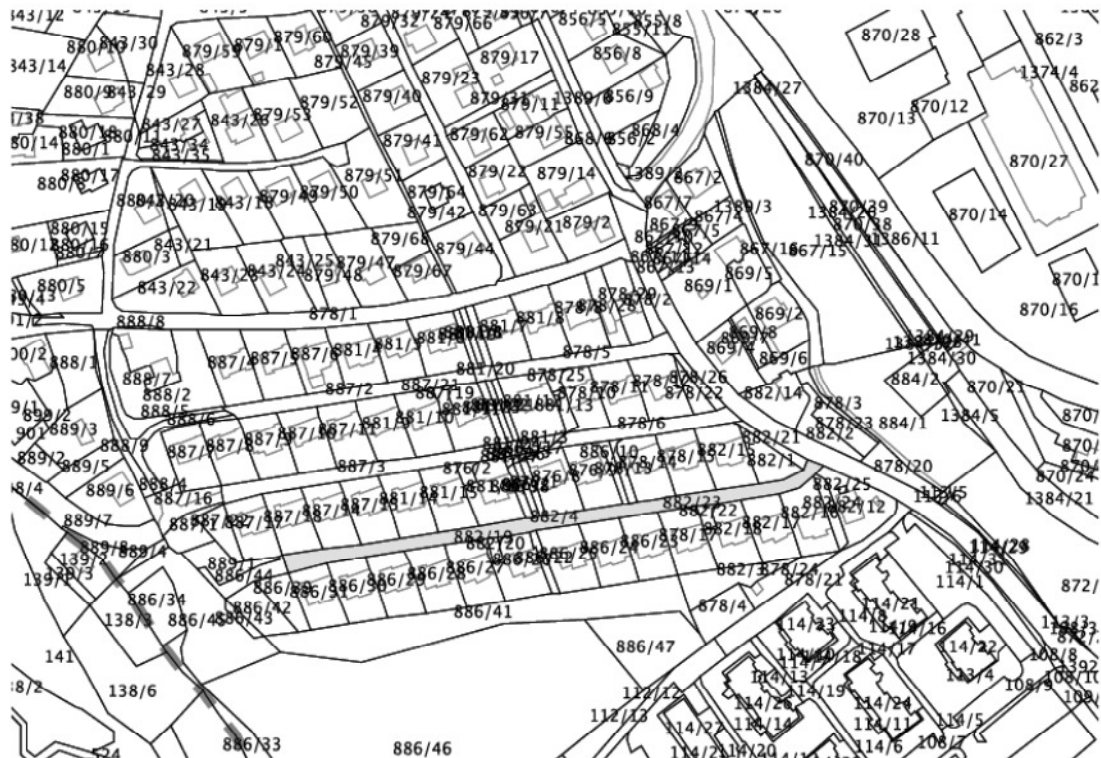

Nepremičnini s parc. št. 104/5 v velikosti 1.448 m², parc. št. 120/2 v velikosti 353 m², obe k.o. 1100 – Zreče.

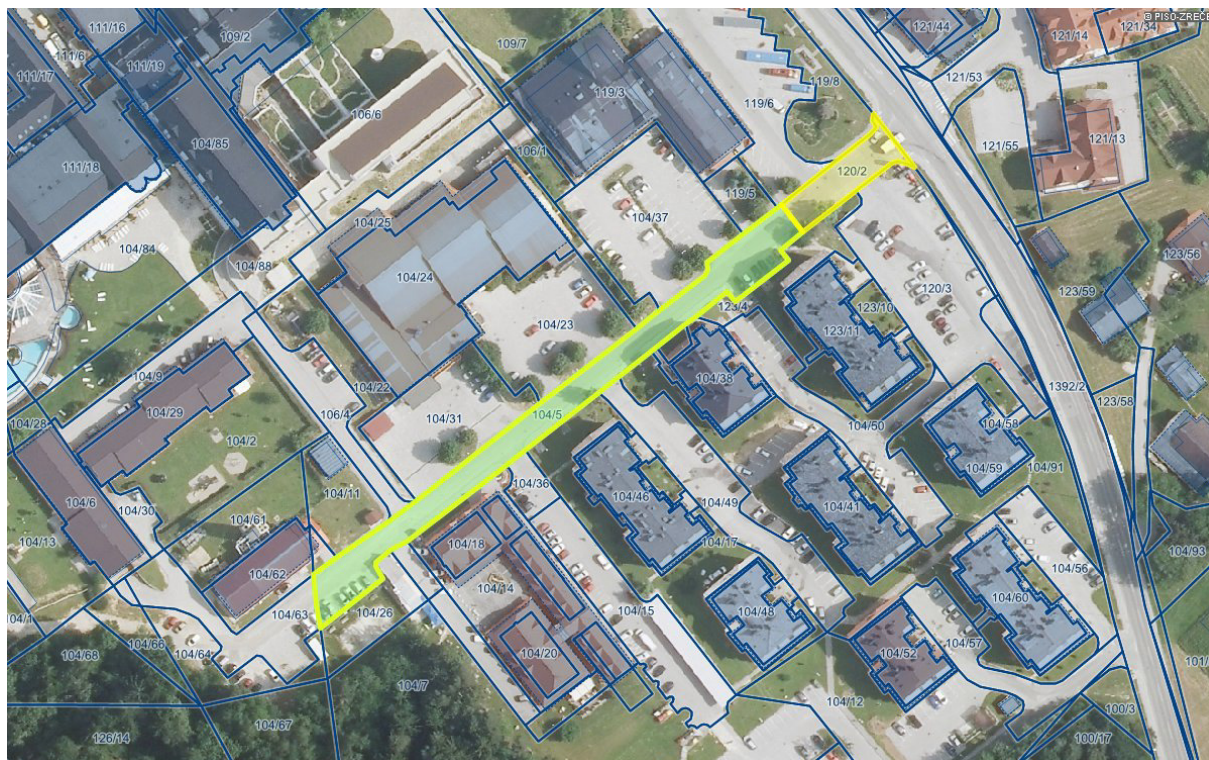

Redni izpis iz zemljiške knjige

čas izdelave izpisa: 4.3.2014 - 8:55:18

Nepremičnina

tip nepremičnine:	1 - zemljiška parcela
vir ID znaka:	1 - zemljiški kataster
ID znak:	1100-104/5-0
parcela št. 104/5 k.o. 1100 - ZREČE (ID 3889065)	

Plombe:

Z nepremičnino ni povezana nobena zemljiškoknjižna zadeva, o kateri še ni pravomočno odločeno.

Osnovni pravni položaj nepremičnine:

ID osnovnega položaja:	7473518
vrsta osnovnega položaja:	101 - vknjižena lastninska pravica
delež:	1/1
imetnik:	
1. matična številka:	<i>podatek ni vpisan</i>
firma / naziv:	OBČINA Zreče
naslov:	Cesta na Roglo 13/b, 3214 Zreče
začetek učinkovanja vpisa imetnika	12.05.2004 15:41:00

omejitve:

Vpisana ni nobena pravica ali pravno dejstvo, ki omejuje lastninsko pravico na nepremičnini

Redni izpis iz zemljiške knjige

čas izdelave izpisa: 4.3.2014 - 8:55:58

Nepremičnina

tip nepremičnine: 1 - zemljiška parcela
vir ID znaka: 1 - zemljiški kataster
ID znak: 1100-120/2-0
parcela št. 120/2 k.o. 1100 - ZREČE (ID 928758)

Plombe:

Z nepremičnino ni povezana nobena zemljiškoknjižna zadeva, o kateri še ni pravnomočno odločeno.

Osnovni pravni položaj nepremičnine:

ID osnovnega položaja: 7473570
vrsta osnovnega položaja: 101 - vknjižena lastninska pravica
delež: 1/1
imetnik:
1. matična številka: *podatek ni vpisan*
firma / naziv: OBCINA Zreče
naslov: Cesta na Roglo 13/b, 3214 Zreče
začetek učinkovanja vpisa imetnika 12.05.2004 15:41:00

omejitve:

ID omejitve	čas začetka učinkovanja	vrsta
11057449	16.08.2007 11:17:00	415 - vknjižena nepravna stvarna služnost

Parcela: katastrska občina 1100 ZREČE številka parcele 104/5

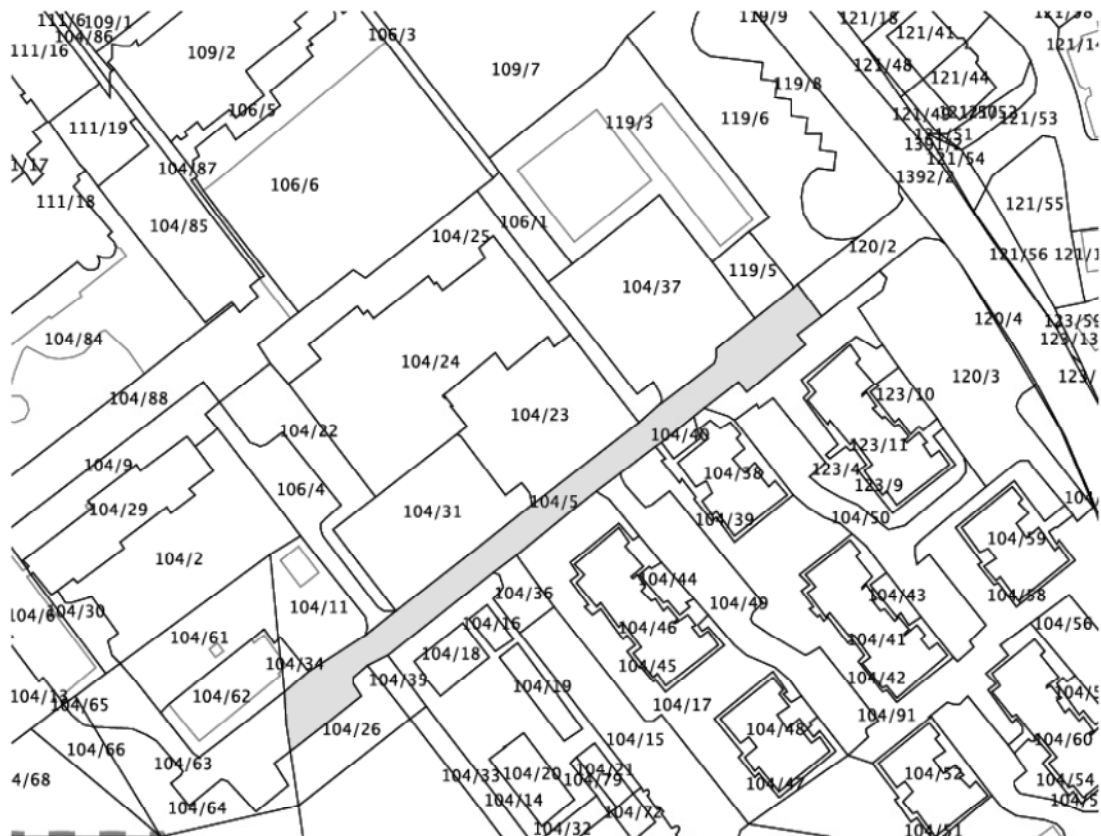

IZRIS PARCELE

Parcela: katastrska občina 1100 ZREČE številka parcele 120/2



Nepremičnina s parc. št. 1054, k.o. 1100 – Zreče, v skupni velikosti 7.607 m².

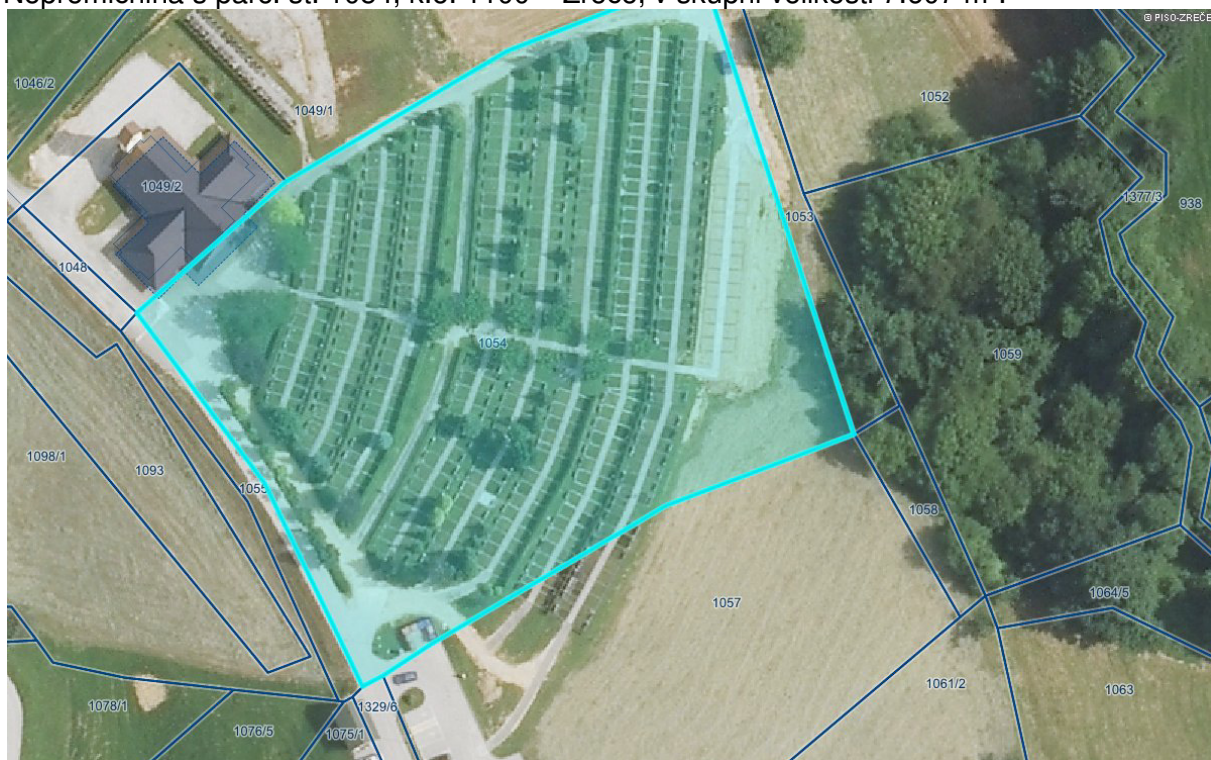

Redni izpis iz zemljiške knjige
čas izdelave izpisa: 4.3.2014 - 9:02:08

Nepremičnina

tip nepremičnine:	1 - zemljiška parcela
vir ID znaka:	1 - zemljiški kataster
ID znak:	1100-1054/0-0
parcela št. 1054/0 k.o. 1100 - ZREČE (ID 3689560)	

Plombe:

Z nepremičnino ni povezana nobena zemljiško knjžna zadeva, o kateri še ni pravomočno odločeno.

Osnovni pravni položaj nepremičnine:

ID osnovnega položaja:	7473667
vrsta osnovnega položaja:	101 - vključena lastniška pravica
delež:	1/1
imetnik:	
1. matična številka:	<i>podatek ni vpisan</i>
firma / naziv:	OBČINA Zreče
naslov:	Cesta na Roglo 13/b, 3214 Zreče
začetek učinkovanja vpisa imetnika	12.05.2004 15:41:00

omejitve:

Vpisana ni nobena pravica ali pravno dejstvo, ki omejuje lastniško pravico na nepremičnini

IZRIS PARCELE

Parcela: katastrska občina 1100 ZREČE številka parcele 1054

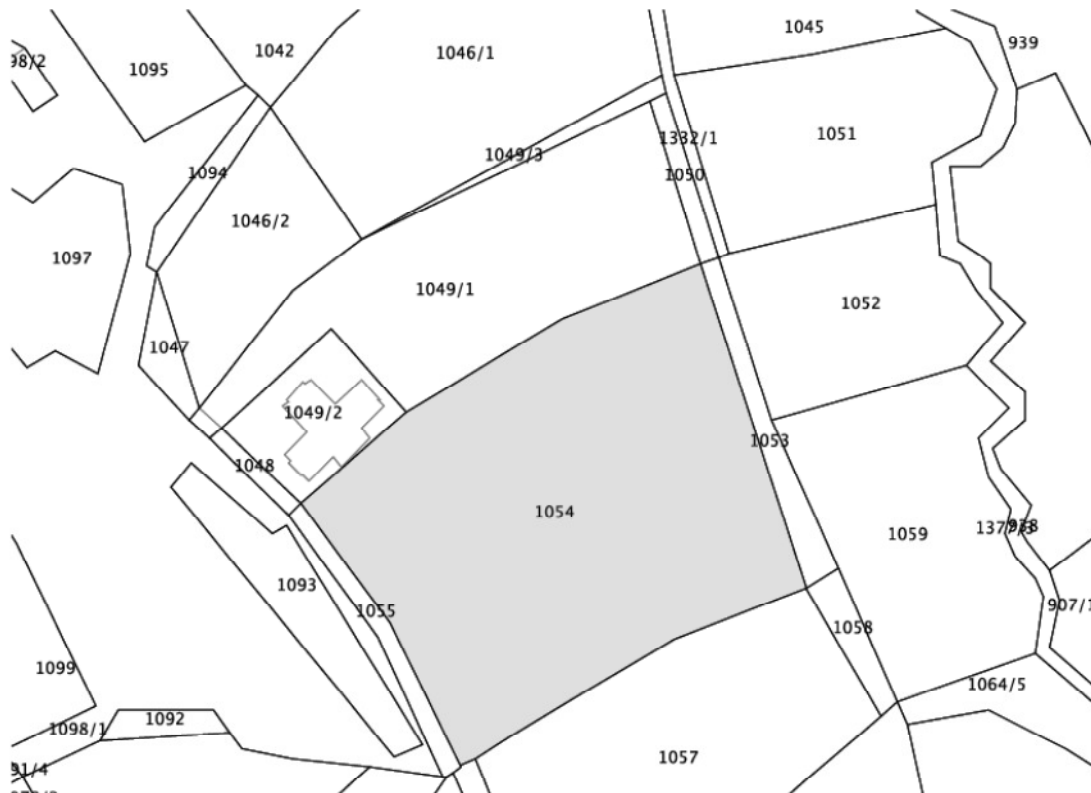

Nepremičnina s parc. št. 114/1, k.o. 1100 – Zreče, v skupni velikosti 1.285 m².

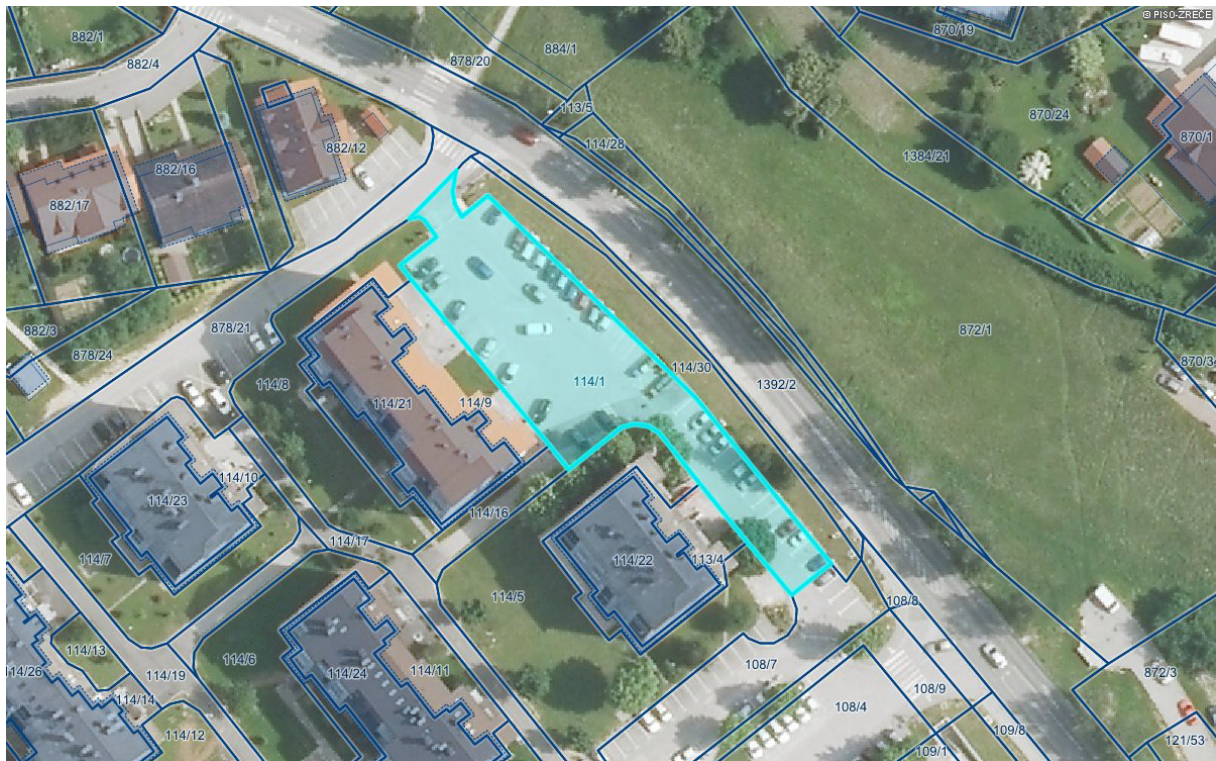

Redni izpis iz zemljiške knjige

čas izdelave izpisa: 4.3.2014 - 9:04:08

Nepremičnina

tip nepremičnine:	1 - zemljiška parcela
vir ID znaka:	1 - zemljiški kataster
ID znak:	1100-114/1-0
parcela št. 114/1 k.o. 1100 - ZREČE (ID 4678469)	

Plombe:

Z nepremičnino ni povezana nobena zemljiškoknjižna zadeva, o kateri še ni pravno močno odločeno.

Osnovni pravni položaj nepremičnine:

ID osnovnega položaja:	7481734
vrsta osnovnega položaja:	101 - vknjižena lastninska pravica
delež:	1/1
imetnik:	
1. matična številka:	<i>podatek ni vpisan</i>
firma / naziv:	OBCINA ZREČE
naslov:	Cesta na Roglo 13/b, 3214 Zreče
začetek učinkovanja vpisa imetnika	02.06.2004 08:58:00

omejitve:

Vpisana ni nobena pravica ali pravno dejstvo, ki omejuje lastninsko pravico na nepremičnini

IZRIS PARCELE

Parcela: katastrska občina 1100 ZREČE številka parcele 114/1

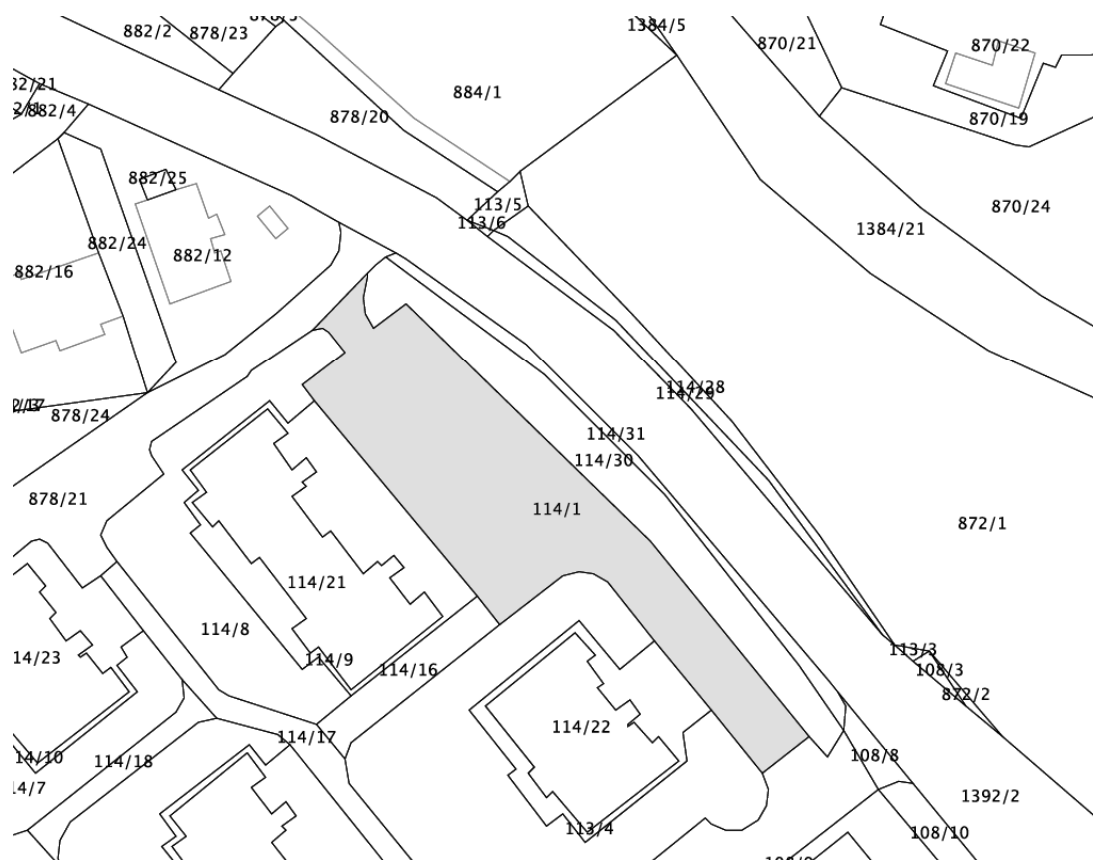

Nepremičnina s parc. št. 600/3, k.o. 1100 – Zreče, v skupni velikosti 1.154 m².

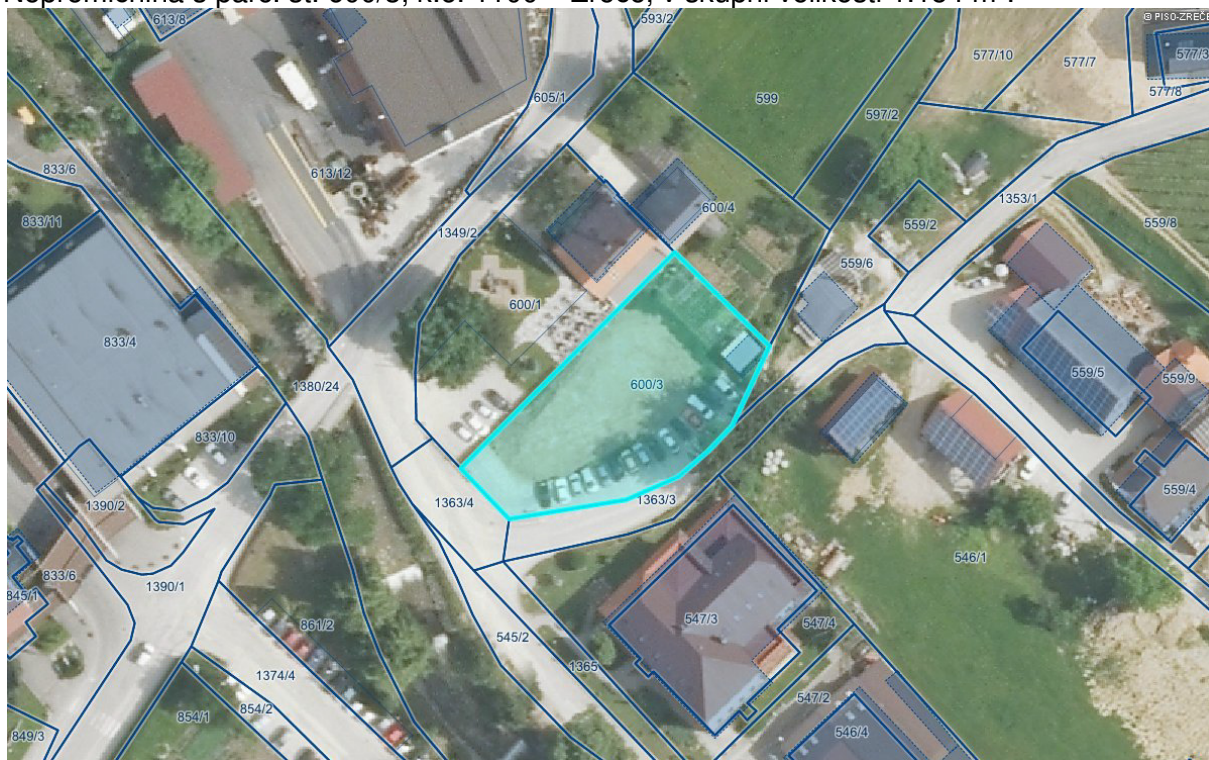

Redni izpis iz zemljiške knjige
čas izdelave izpisa: 4.3.2014 - 9:05:09

Nepremičnina

tip nepremičnine:	1 - zemljiška parcela
vir ID znaka:	1 - zemljiški kataster
ID znak:	1100-600/3-0
parcela št. 600/3 k.o. 1100 - ZREČE (ID 1637343)	

Plombe:

Z nepremičnino ni povezana nobena zemljiškoknjižna zadeva, o kateri še ni pravomočno odločeno.

Osnovni pravni položaj nepremičnine:

ID osnovnega položaja:	7248906
vrsta osnovnega položaja:	101 - vknjižena lastninska pravica
delež:	1/1
imetnik:	
1. matična številka:	<i>podatek ni vpisan</i>
firma / naziv:	Občina Zreče
naslov:	CESTA NA ROGLO 0, 3214 Zreče
začetek učinkovanja vpisa imetnika	01.01.1849 00:00:00

omejitve:

Vpisana ni nobena pravica ali pravno dejstvo, ki omejuje lastninsko pravico na nepremičnini

IZRIS PARCELE

Parcela: katastrska občina 1100 ZREČE številka parcele 600/3

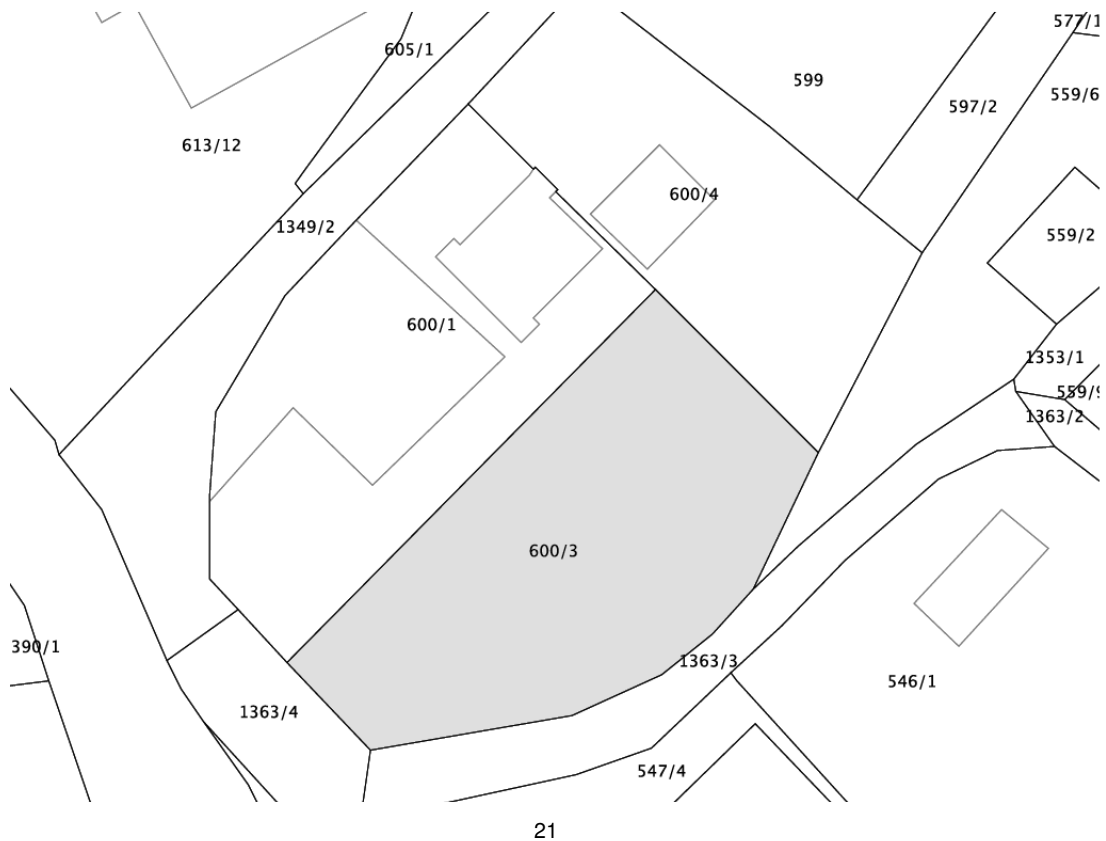

Nepremičnine s parc. št. 870/14 v velikosti 957 m² parc. št. 870/15 v velikosti 587 m², obe k.o. 1100 – Zreče.



Redni izpis iz zemljiške knjige

čas izdelave izpisa: 4.3.2014 - 9:08:22

Nepremičnina

tip nepremičnine:	1 - zemljiška parcela
vir ID znaka:	1 - zemljiški kataster
ID znak:	1100-870/14-0
parcela št. 870/14 k.o. 1100 - ZREČE (ID 3282474)	

Plombe:

Z nepremičnino ni povezana nobena zemljiškoknjižna zadeva, o kateri še ni pravnomočno odločeno.

Osnovni pravni položaj nepremičnine:

ID osnovnega položaja:	1978056
vrsta osnovnega položaja:	101 - vknjižena lastninska pravica
delež:	1/1
imetnik:	
1. matična številka:	<i>podatek ni vpisan</i>
firma / naziv:	OBČINA ZREČE
naslov:	Cesta na Roglo 13/b, 3214 Zreče
začetek učinkovanja vpisa imetnika	28.10.2004 10:08:00

omejitve:

Vpisana ni nobena pravica ali pravno dejstvo, ki omejuje lastninsko pravico na nepremičnini

Redni izpis iz zemljiške knjige

čas izdelave izpisa: 4.3.2014 - 9:09:13

Nepremičnina

tip nepremičnine:	1 - zemljiška parcela
vir ID znaka:	1 - zemljiški kataster
ID znak:	1100-870/15-0
parcela št. 870/15 k.o. 1100 - ZREČE (ID 5130167)	

Plombe:

Z nepremičnino ni povezana nobena zemljiškoknjižna zadeva, o kateri še ni pravnomočno odločeno.

Osnovni pravni položaj nepremičnine:

ID osnovnega položaja:	1978057
vrsta osnovnega položaja:	101 - vknjižena lastninska pravica
delež:	1/1
imetnik:	
1. matična številka:	<i>podatek ni vpisan</i>
firma / naziv:	OBČINA ZREČE
naslov:	Cesta na Roglo 13/b, 3214 Zreče
začetek učinkovanja vpisa imetnika	28.10.2004 10:08:00

omejitve:

Vpisana ni nobena pravica ali pravno dejstvo, ki omejuje lastninsko pravico na nepremičnini

Parcela: katastrska občina 1100 ZREČE številka parcele 870/14

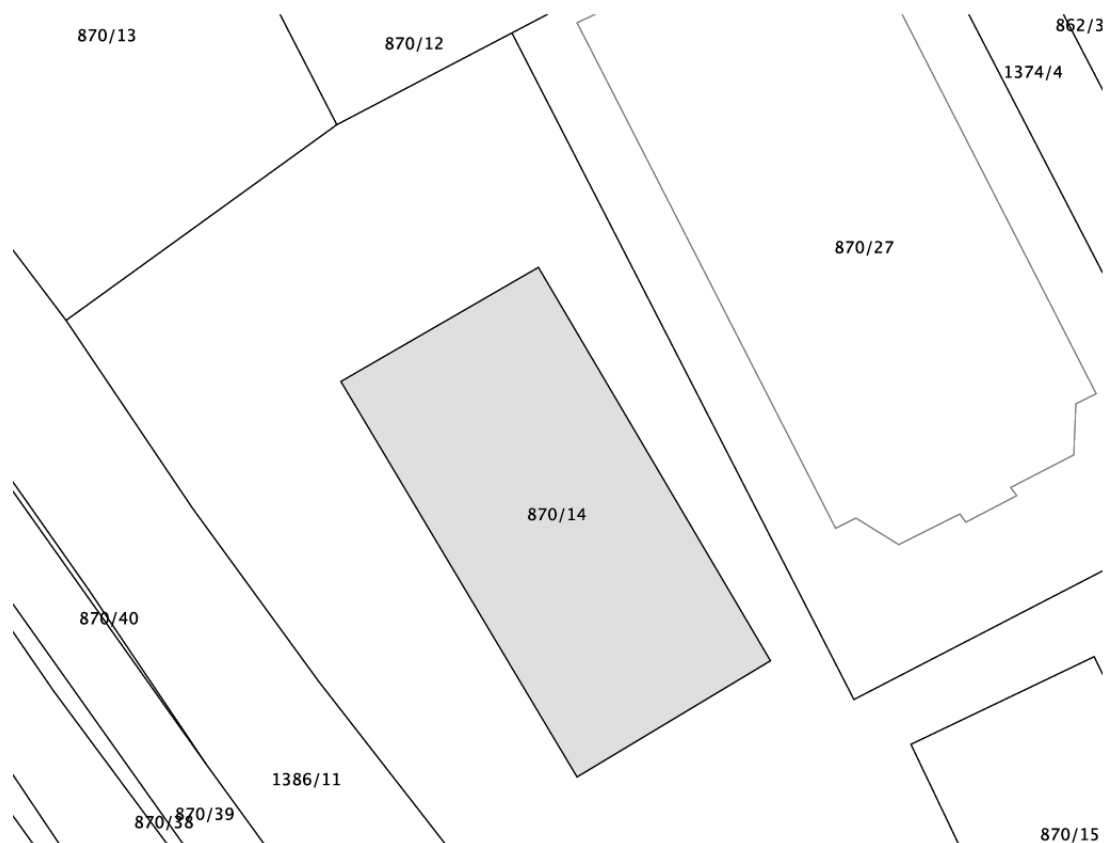

IZRIS PARCELE

Parcela: katastrska občina 1100 ZREČE številka parcele 870/15

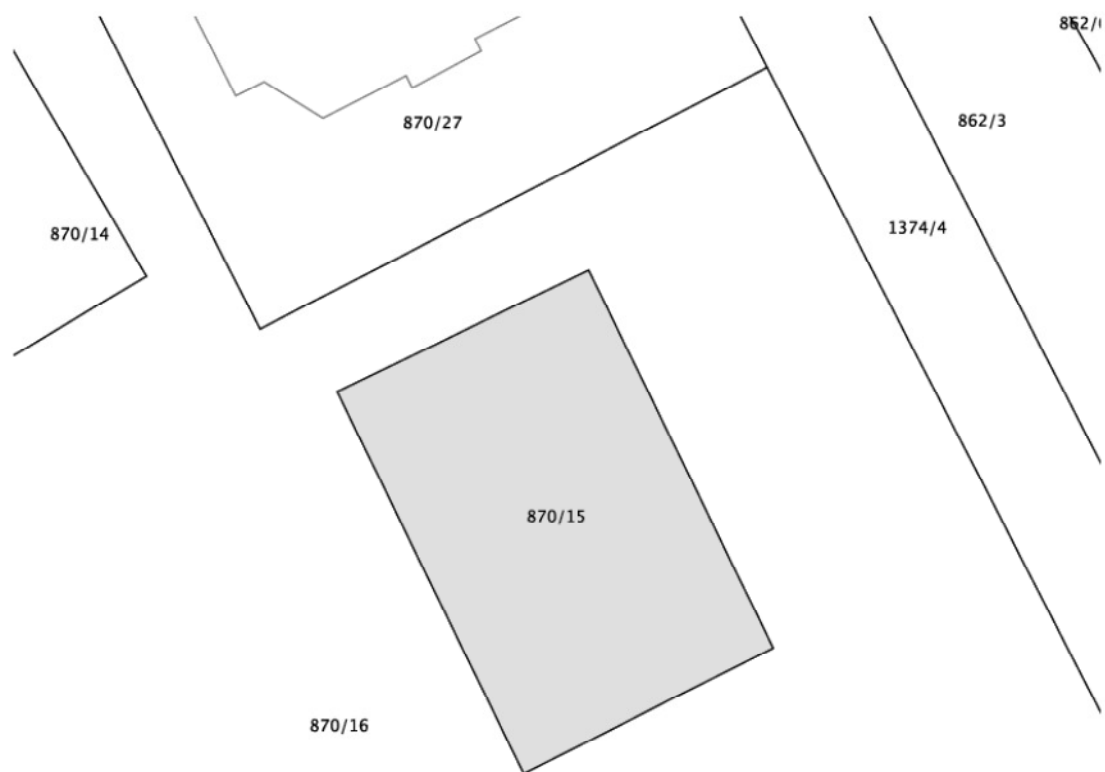

Nepremičnini s parc. št. 541 v velikosti 2.571 m², parc. št. 540/1 v velikosti 1.879 m² in parc. št. 1380/10 v velikosti 1.325 m² vse k.o. 1100 – Zreče.

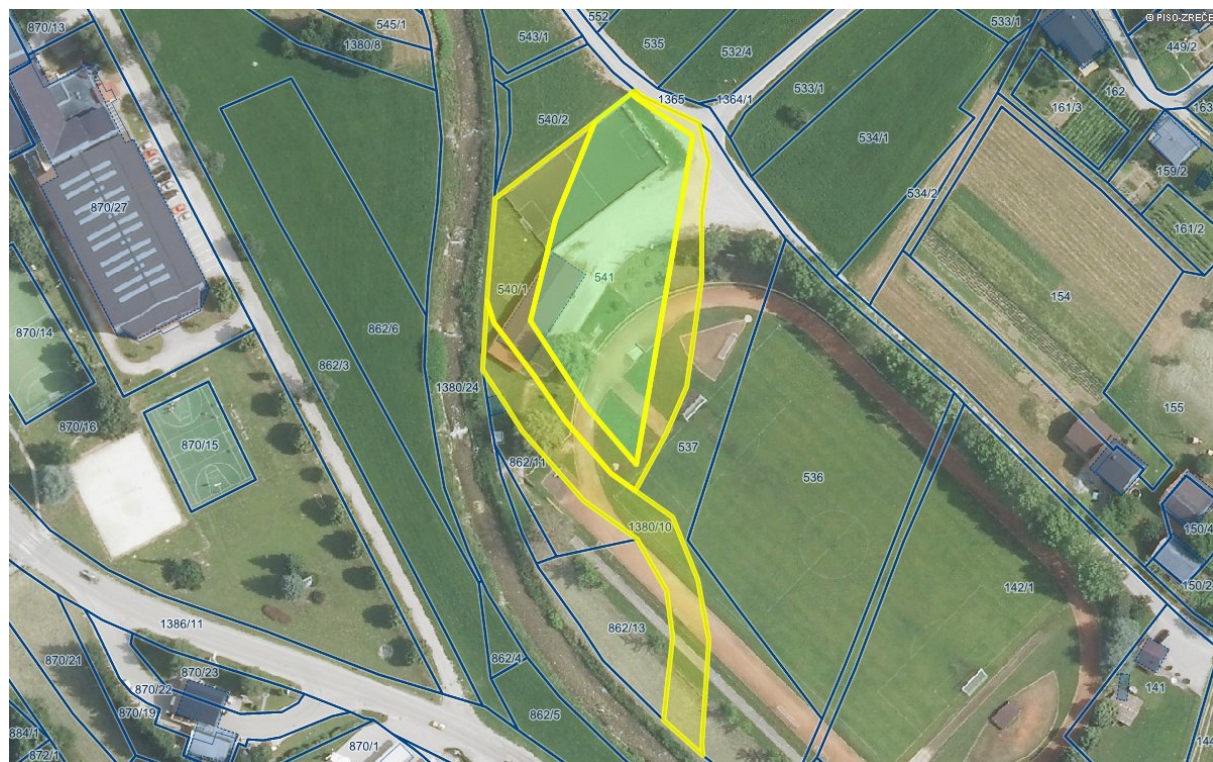

Redni izpis iz zemljiške knjige

čas izdelave izpisa: 4.3.2014 - 9:16:30

Nepremičnina

tip nepremičnine: 1 - zemljiška parcela
vir ID znaka: 1 - zemljiški kataster
ID znak: 1100-541/0-0
parcela št. 541/0 k.o. 1100 - ZREČE (ID 4762225)

Plombe:

Z nepremičnino ni povezana nobena zemljiškoknjižna zadeva, o kateri še ni pravnomočno odločeno.

V korist vsakokratnega lastnika nepremičnine so vpisane te pravice oziroma pravna dejstva:

1. **vrsta pravice:** 404 - vknjižena stvarna služnost / nujna pot / nepravo stvarno breme
na nepremičnini: parcela št. 21/5 k.o. 1100 - ZREČE (ID 3312706)
ID pravice 12338438

Osnovni pravni položaj nepremičnine:

ID osnovnega položaja: 7508545
vrsta osnovnega položaja: 101 - vknjižena lastninska pravica
delež: 1/1
imetnik:
1. **matična številka:** 5883342000
firma / naziv: OBČINA ZREČE
naslov: Cesta na Roglo 13/b, 3214 Zreče
začetek učinkovanja vpisa imetnika 01.07.2004 10:43:00

omejitve:

Vpisana ni nobena pravica ali pravno dejstvo, ki omejuje lastninsko pravico na nepremičnini

Redni izpis iz zemljiške knjige

čas izdelave izpisa: 4.3.2014 - 9:28:17

Nepremičnina

tip nepremičnine: 1 - zemljiška parcela
vir ID znaka: 1 - zemljiški kataster
ID znak: 1100-540/1-0
parcela št. 540/1 k.o. 1100 - ZREČE (ID 4258997)

Plombe:

Z nepremičnino ni povezana nobena zemljiškoknjižna zadeva, o kateri še ni pravnomočno odločeno.

V korist vsakokratnega lastnika nepremičnine so vpisane te pravice oziroma pravna dejstva:

1. **vrsta pravice:** 404 - vknjižena stvarna služnost / nujna pot / nepravo stvarno breme
na nepremičnini: parcela št. 21/5 k.o. 1100 - ZREČE (ID 3312706)
ID pravice 12478956

Osnovni pravni položaj nepremičnine:

ID osnovnega položaja: 7508544
vrsta osnovnega položaja: 101 - vknjižena lastninska pravica
delež: 1/1
imetnik:
1. **matična številka:** 5883342000
firma / naziv: OBČINA ZREČE
naslov: Cesta na Roglo 13/b, 3214 Zreče
začetek učinkovanja vpisa imetnika 01.07.2004 10:43:00

omejitve:

Vpisana ni nobena pravica ali pravno dejstvo, ki omejuje lastninsko pravico na nepremičnini