

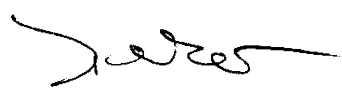

Občina Cirkulane
Cirkulane 40a
2282 Cirkulane

OPERATIVNI PROGRAM ODVAJANJA IN ČIŠČENJA KOMUNALNE ODPADNE VODE V OBČINI CIRKULANE

Ljubljana, december 2012

Operativni program odvajanja in čiščenja komunalne odpadne vode

Naročnik:	Občina Cirkulane Cirkulane 40a 2282 Cirkulane
Ime projekta:	Operativni programa odvajanja in čiščenja komunalne odpadne vode
Številka projekta:	47/13
Izvajalec:	Aeiforia, Darko Drašler s.p. Reška ulica 9 1000 Ljubljana
Vodja projekta	Darko Drašler, univ. dipl.inž., direktor
Podpis in žig:	  Darko DRAŠLER s.p.
Ključne besede:	Operativni program odvajanja in čiščenja komunalne odpadne vode, odpadne vode, kanalizacija, priključevanje na kanalizacijo

KAZALO VSEBINE

1	<i>Poljudni povzetek</i>	4
1.1	Splošno	4
1.2	Cilji operativnega programa	4
1.3	Obveznosti v zvezi z odvajanjem in čiščenjem komunalne odpadne vode v občini	5
1.4	Stanje na področju odvajanj in čiščenja komunalne odpadne vode v občini	10
1.4.1	Predvideni stroški za obvezno urejanje	10
1.5	Območja izven aglomeracij	11
1.5.1	Predvideni stroški za urejanje izven aglomeracij	11
1.6	Vzorčni primer za 8 območij	12
2	<i>Napotila županu, občinskemu svetu in občinski upravi</i>	16

1 Poljudni povzetek

UVODNO POJASNILO: Študija je narejena na osnovi uradnih podatkov, ki jih vodijo državni uradi, ministrstva in občina, saj tako veleva zakon. Podatki so veljavni na datum izdaje in ne morejo veljati v naprej ali nazaj, prav tako mnoge uradne baze in podatki ne odražajo vedno tudi stanja kot je v naravi ali pa so nepopolni zaradi narave zbiranja ali zaradi metod zbiranja.

Ti podatki so: Centralni register podatkov (CRP) za katerega skrbi MNZ, Poslovni register Slovenije, za katerega skrbi AJPES, Kataster stavb, Register prostorskih enot in kataster gospodarske javne infrastrukture, za katere skrbi GURS in pa Planska namenska raba zemljišč, za katere skrbi občina.

Presek vseh teh podatkov in baz je veljaven le na datum izdaje podatkov in v okvirih prej omenjenih omejitev in napak!

Podatki v dokumentu tako lahko vsebujeta kakšno napako, ki je posledica zgoraj navedenih dejstev in omejitev.

1.1 Splošno

Operativni program odvajanja in čiščenja odpadnih voda je **strateška študija**, ki ponudi **izvedbeni program** ukrepov, ki lokalni skupnosti omogoča **postopno doseganje** ciljev varstva okolja pred **obremenjevanjem** s komunalnimi odpadnimi vodami, kot to predpisuje zakonodaja.

Ministrstvo za okolje in prostor je **oktobra 2010** sprejelo **nov, noveliran** Državni operativni program odvajanja in čiščenja odpadnih voda, ki je uvedel nekaj novosti, glede na prejšnjega.

Predvsem je na novo **opredelil območja poselitve (aglomeracije)**, kjer **morajo občine zagotoviti** ustrezno odvajanje in čiščenje odpadnih voda, **poenostavil** je stopnje izvedbe in **opredelil individualno urejanje** (torej na stroške lastnikov objektov, ki odvajajo odpadno vodo v okolje) kot stopnji urejanja.

1.2 Cilji operativnega programa

Cilji operativnega programa so:

- izvedba javne kanalizacije na območjih iz **osnovnega programa** v predpisanih rokih in v skladu s tehničnimi ter okoljskimi standardi, ki veljajo za odvajanje in čiščenje komunalne odpadne vode,
- izvedba javne kanalizacije na območjih **dodatnih stopenj** operativnega programa, kjer je to **tehnično-tehnološko in ekonomsko upravičeno** do leta 2015 oz. 2017 in v skladu s tehničnimi ter okoljskimi standardi, ki veljajo za odvajanje in čiščenje komunalne odpadne vode,
- izvedba **individualnih rešitev** odvajanja in čiščenja komunalne odpadne vode za **posamezne stavbe**, za katere javna kanalizacija ni predpisana **in ne bo zgrajena** do leta 2017 oziroma 2015 na območjih s posebnimi zahtevami, v skladu s tehničnimi ter okoljskimi standardi, ki veljajo za odvajanje in čiščenje komunalne odpadne vode.

1.3 Obveznosti v zvezi z odvajanjem in čiščenjem komunalne odpadne vode v občini

Obveznosti v zvezi z načinom predpisanega odvajanja in čiščenja komunalne odpadne vode so za posamezna območja poselitve določene glede na:

- celotne obremenitve zaradi nastajanja komunalne odpadne vode, izražene v PE, ki mora biti nad 50 PE, in
- gostote obremenitve zaradi nastajanja komunalne odpadne vode, izražene v PE/ha, ki mora biti med 10 in 20 PE/ha.

To poenostavljeno pomeni, da je potrebno **vse objekte** v občini, do let 2015 oziroma 2017 priključiti bodisi na kanalizacijo ali malo čistilno napravo.

Razlika je le v tem, da na območjih, kjer je več kot 50 ljudi in je gostota poselitve višja od 10 ljudi na hektar, za to **po zakonu, poskrbi občina, povsod drugod pa ljudje sami ob pomoči občine, če so v proračunu občine zagotovljena sredstva!**

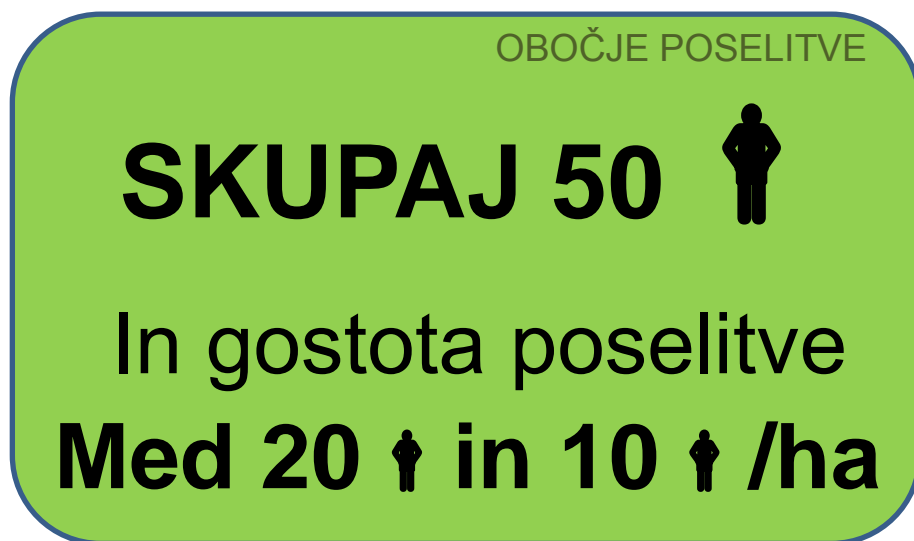

Slika 1: Način določitve območij za obvezno opremljanje (opredeljeno s strani države in EU!)

OPERATIVNI PROGRAM ODVAJANJA IN ČIŠČENJA		
31.12. 2015 in 31.12. 2017		
FINANCIRA OBČINA		FINACIRAJO OBČANI SAMI!
OSNOVNI PROGRAM	DODATNI PROGRAM 1.-5. STOPNJE	DODATNI PROGRAM 6. IN 7. STOPNJE
<ul style="list-style-type: none"> - Med 100.000 PE in 2.000 PE - Gostota 20 oz. 10 PE/ha - Obvezna priključitev najmanj 95% celotne obremenitve (PE) 	<ul style="list-style-type: none"> - Med 2.000 PE in 50 PE - Gostota 20 oz. 10 PE/ha - Ni obvezne priključitve v % celotne obremenitve, ampak samo tam, kjer je ekonomsko upravičeno! 	<ul style="list-style-type: none"> - Na lastne stroške občanov - Samo kanalizacija, MČN ali nepretočna greznica!

Slika 2: Grafični prikaz strukture stopenj Državnega operativnega programa

V Občini Cirkulane je eno takšno območje, ki pa sicer sega na območje več naselij in sicer:

Tabela 1: Naselja ali deli naselij iz »**dodatnega programa 5. stopnje**« za območja poselitve izven predhodnih stopenj, v katerih je javna kanalizacija ali ustrezna komunalna, skupna ali mala komunalna čistilna naprava s kapaciteto nad 50 PE že zgrajena oziroma je investicija že začeta za več kot 5% skupne obremenitve s komunalno odpadno vodo

ID_AGLO	IME_AGLO	Naselje	PE	Objektov	Priključenih PE	Priključenih objektov	PE v dosegu zgrajene kanalizacije	Objektov v dosegu zgrajene kanalizacije	Poglavje državnega OP	Stopnja programa
14860	CIRKULANE	Brezovec	29	9	0	0	28	7	6.2.5	Dodatni
14860	CIRKULANE	Cirkulane	420	101	235	54	173	35	6.2.5	Dodatni
14860	CIRKULANE	Gruškovec	1	1	0	0	0	0	6.2.5	Dodatni
14860	CIRKULANE	Medribnik	98	26	0	0	65	15	6.2.5	Dodatni
14860	CIRKULANE	Paradiž	2	1	0	0	0	0	6.2.5	Dodatni
14860	CIRKULANE	Pristava	33	9	0	0	0	0	6.2.5	Dodatni
			583	147	235	54	266	57		

Ostala območja so izven teh, s strani države določenih, območij in sicer:

Tabela 2: Posamezne stavbe, ki niso vključene v predhodne stopnje – DODATNI PROGRAM 7. STOPNJE

Naselje	PE	Objektov	PE v dosegu kanalizacije	Objektov v dosegu kanalizacije	PE za priključiti do 2017	Objektov za priključiti do 2017
BREZOVEC	194	144	15	3	194	144
CIRKULANE	81	35	7	2	81	35
DOLANE	182	70	0	0	182	70
GRADIŠČA	358	235	0	0	358	235
GRUŠKOVEC	174	166	0	0	174	166
MALI OKIČ	110	74	0	0	110	74
MEDRIBNIK	71	28	3	1	71	28

MEJE	57	40	0	0	57	40
PARADIŽ	198	138	0	0	198	138
POHORJE	111	62	0	0	111	62
PRISTAVA	162	72	0	0	162	72
SLATINA	118	102	0	0	118	102
VELIKI VRH	116	110	0	0	116	110
	1.932	1.276	25	6	1.932	1.276

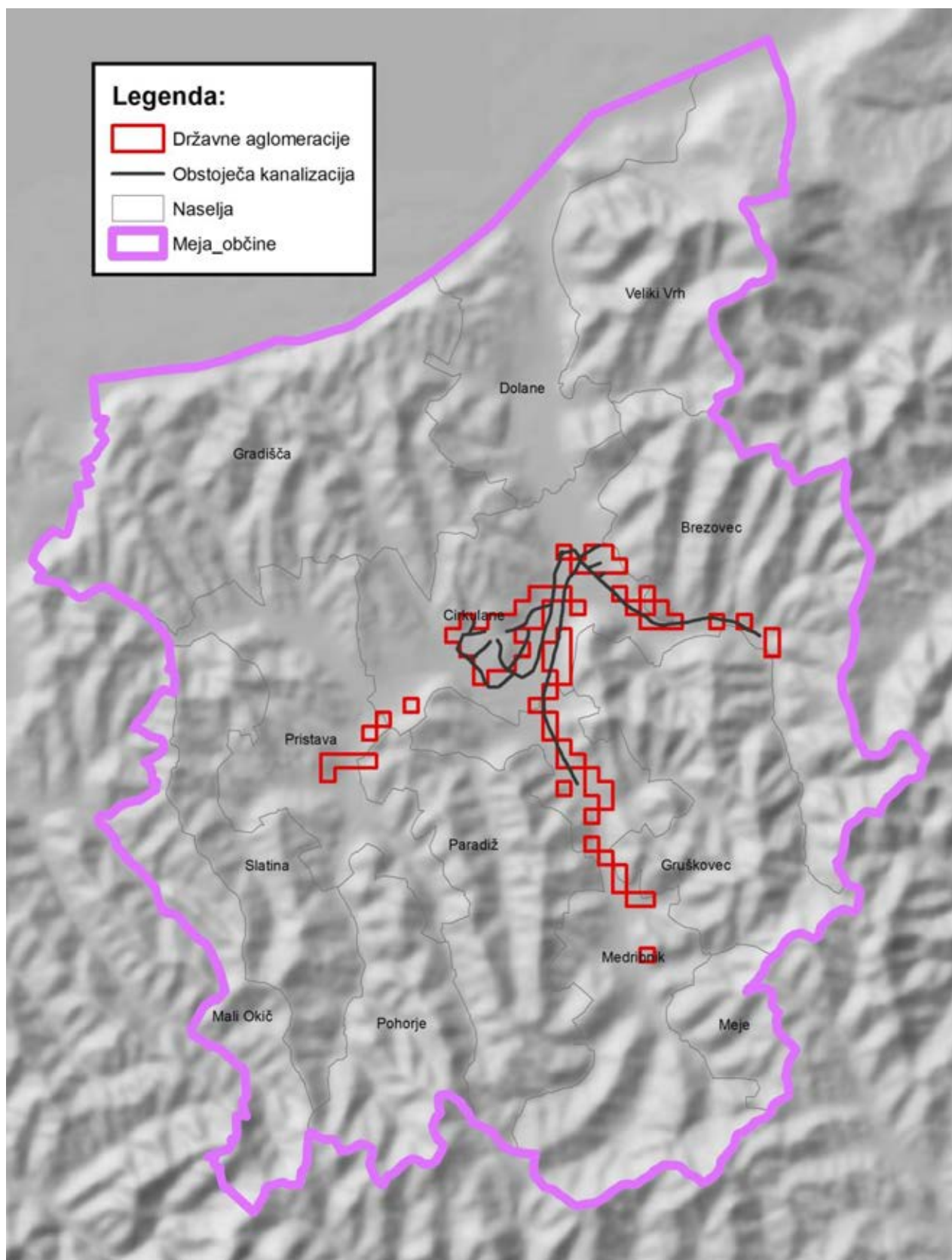

Slika 3: Prikaz območij obveznega urejanja odvajanja in čiščenja, kot jih je opredelila država v Občini Cirkulane, obstoječa kanalizacija z reliefno podlago

Ustrezna rešitev odvajanja in čiščenja odpadnih voda je izgradnja **kanalizacije** ali **male čistilne naprave**, ki so se v primerjalni študiji izkazale kot cenovno ugodnejše (tudi do 50%), vendar je potrebno pred dokončno odločitvijo izvesti še vrsto študij, kot so idejne zasnove, Dokumenta identifikacije investicije projekta (DIIP), preizkus ponikanja in pa geološko analizo. Nato se lahko občinski svet in občinska uprava odločijo za najugodnejšo varianto, ta študija je le napotilo za izvedbo le teh, **vrsta izvedbe v rokah občinske uprave in občinskega sveta**.

1.4 Stanje na področju odvajanj in čiščenja komunalne odpadne vode v občini

V občini je skupaj **2.515 PE** (PRS in CRP) ali **1.423 objektov** s hišnimi številkami, od tega jih je na strani države določenih, poselitvenih območjih, kjer mora ustrezno odvajanje in čiščenje urediti občina **583 PE** ali **147 objektov**, od tega jih je na **kanalizacijo** priključenih **že 235 PE** ali **45 objektov**, **ne-priključenih tako ostane še 348 PE** ali **102 objekta**.

1.4.1 Predvideni stroški za obvezno urejanje

Za izvedbo vseh nalog, ki jih od občine zahteva Državni operativni program, mora občina na lastne stroške urediti pogoje z priključitev na kanalizacijo in ČN še za **348 PE** ali **102 objekta** a ker jih je **v dosegu že zgrajene kanalizacije že 266 PE** ali **57 objektov**, **mora občina priključevanje dejansko urediti še za 82 PE** ali **45 objektov**.

Predviden strošek je odvisen od vrste izvedbe, a že hiter pogled na ta območja pokaže, da se izgradnja kanalizacije ne izplača iz vsaj 2 razlogov. Prvič je za kaj takega premalo objektov in drugič, ČČN in obstoječa kanalizacija sta preveč oddaljeni, da bi se navezovanje nanje splačalo.

V primeru reševanja ustreznega odvajanja in čiščenja s MHČN bi bil strošek okoli 160.000 €.

Tabela 3: Prikaz obvez in ocena stroškov urejanja s MHČN

ID_AGLO	IME_AGLO	Naselje	PE	Objektov	Priključenih PE	Priključenih objektov	PE v dosegu kanalizacije	Objektov v dosegu kanalizacije	Strošek opremljanja
14860	CIRKULANE	Brezovec	29	9	0	0	28	7	8.400
14860	CIRKULANE	Cirkulane	420	101	235	54	173	35	50.200
14860	CIRKULANE	Gruškovec	1	1	0	0	0	0	4.200
14860	CIRKULANE	Medribnik	98	26	0	0	65	15	46.100
14860	CIRKULANE	Paradiž	2	1	0	0	0	0	4.200
14860	CIRKULANE	Pristava	33	9	0	0	0	0	37.700
			583	147	235	54	266	57	150.800

1.5 Območja izven aglomeracij

Izven aglomeracij je skupaj **1.932 PE** (PRS in CRP) ali **1.276 objektov** s hišnimi števkami in **nobeden ni ustrezno urejen** (priključenih na kanalizacijo ali z nepretočno greznico oziroma MHČN). Do 31.12. 2017 morajo tako teh lastniki objektov ustrezno urediti odvajanje in čiščenje za **1.932 PE** ali **1.276 objektov**.

1.5.1 Predvideni stroški za urejanje izven aglomeracij

Za ustrezno ureditev izven aglomeracij z MHČN, kot to predvideva zakonodaja, je ocenjen strošek urejanja na dobre 3,4 milijone €. Ta strošek morajo občani pokriti sami, pri tem jim občina sicer lahko pomaga, a le če za ta namen zagotovi sredstva v proračunu.

Tabela 4: Prikaz obvez in ocena stroškov urejanja s MHČN izven aglomeracij

Naselje	PE	Objektov	PE v dosegu kanalizacije	Objektov v dosegu kanalizacije	Strošek opremljanja
BREZOVEC	194	144	15	3	378.300
CIRKULANE	81	35	7	2	88.600
DOLANE	182	70	0	0	187.800
GRADIŠČA	358	235	0	0	630.500
GRUŠKOVEC	174	166	0	0	445.400
MALI OKIČ	110	74	0	0	198.600
MEDRIBNIK	71	28	3	1	72.500
MEJE	57	40	0	0	107.400
PARADIŽ	198	138	0	0	370.200
POHORJE	111	62	0	0	166.400
PRISTAVA	162	72	0	0	193.200
SLATINA	118	102	0	0	273.700
VELIKI VRH	116	110	0	0	295.100
	1.932	1.276	25	6	3.407.700

Če občina zagotovi sredstva za sofinanciranje bi ta za različne stopnje sofinanciranja predvidoma na letni znašala:

Stopnja sofinanciranja	€/na leto
5%	42.600
10%	85.200
15%	127.800
20%	170.400
25%	213.000
30%	255.600

Občinski svet ob seznanitvi s to študijo sprejme zavezo v obliki zagotovitve sredstev v proračunu tako za obvezno kot tudi neobvezno (so)financiranje.

Občina mora, glede na zahteve zakonodaje, vse občane obvestiti o njihovem statusu glede na zahteve Državnega operativnega programa, ter jih seznaniti z vsemi finančnimi in pravnimi posledicami nadaljnjih dejanj!

Vrstni red reševanja zastavljenih projektov se izvaja po stopnjah programa, skrajna datuma za ustrezno ureditev vseh pa je **31.12. 2017**.

Seznami teh objektov, na hišno številko natančno, so podani v tabelah na koncu dokumenta.

Občina še nima izdelanih idejnih projektov saj gradnja le teh izven državnih aglomeracij ni obvezna. Seveda se občina lahko odloči za gradnjo kanalizacije tudi izven državnih aglomeracij, vendar je priporočljivo pred tem preučiti vse ekonomske in finančne posledice takšnih dejanj.

1.6 Vzorčni primer za 8 območij

Za namen te študije smo izdelali okvirne idejne projekte (OIP) s primerjavo med 2 variantama za 8 izbranih območij. Ena varianta predvideva izgradnjo klasične kanalizacije, ki se konča na ČN, druga pa predvideva gradnjo malih hišnih čistilnih naprav (MHČN).

Tabela 5: Primerjava stroškov 2 variant opremljanja

Območje OIP	PE	Objektov	Cena »klasične« izvedbe	Cena izvedbe s MHČN	Opombe
OIP "Meje"	21	15	110.300	50.200	
OIP "Jurčin"	10	2	26.000	10.300	
OIP "Paradiž"	10	7	169.000	34.750	
OIP "Blažek"	11	14	123.300	25.750	
OIP "Vrbajnšek"	32	31	113.600	56.650	
OIP "Dolane"	150	60	785.000	229.150	Na CČN
OIP "Lenček zahod"	21	13	92.300	25.750	
OIP "Lenček vzhod"	1	7	32.300	5.150	
	256	149	1.451.800	437.700	

Hitra primerjava pokaže, da so izvedbe s MHČN od 50% do 80% ceneje, ob tem pa je potrebno upoštevati še pomembno dejstvo, da se ob priključevanju na kanalizacijo plača še komunalni prispevek in seveda izgradnja hišnega priključka, ki v večini primerov presega strošek vgradnje MHČN. Če upoštevamo še ta 2 stroška, se slika še bolj spremeni v prid MHČN.

Problematika pa ni samo finančne narave ampak predvsem v konfiguraciji terena. Večina naselij v občini Cirkulane je namreč na vrhu hribov in gričev, slemena le teh pa se spuščajo vsaj v dve smeri.

To za izvedbo kanalizacije pomeni, da bi bilo praktično za vsako območje urejanja potrebno graditi vsaj 2 ločeni kanalizaciji oziroma ju povezati s črpališči, kar pa bi močno podražilo izvedbo ter povečalo stroške obratovanja. Spodnja slika prikazuje tovrstno situacijo.



Slika 4: Problematika naselij na slemenih in izgradnja kanalizacije

Prav tako predstavljajo problem tudi priključevanja tistih objektov, ki so pod nivojem morebitne kanalizacije in bi za odvajanje potrebovala hišna črpališča.

Spodnja slika prikazuje območja izdelanih OIP.

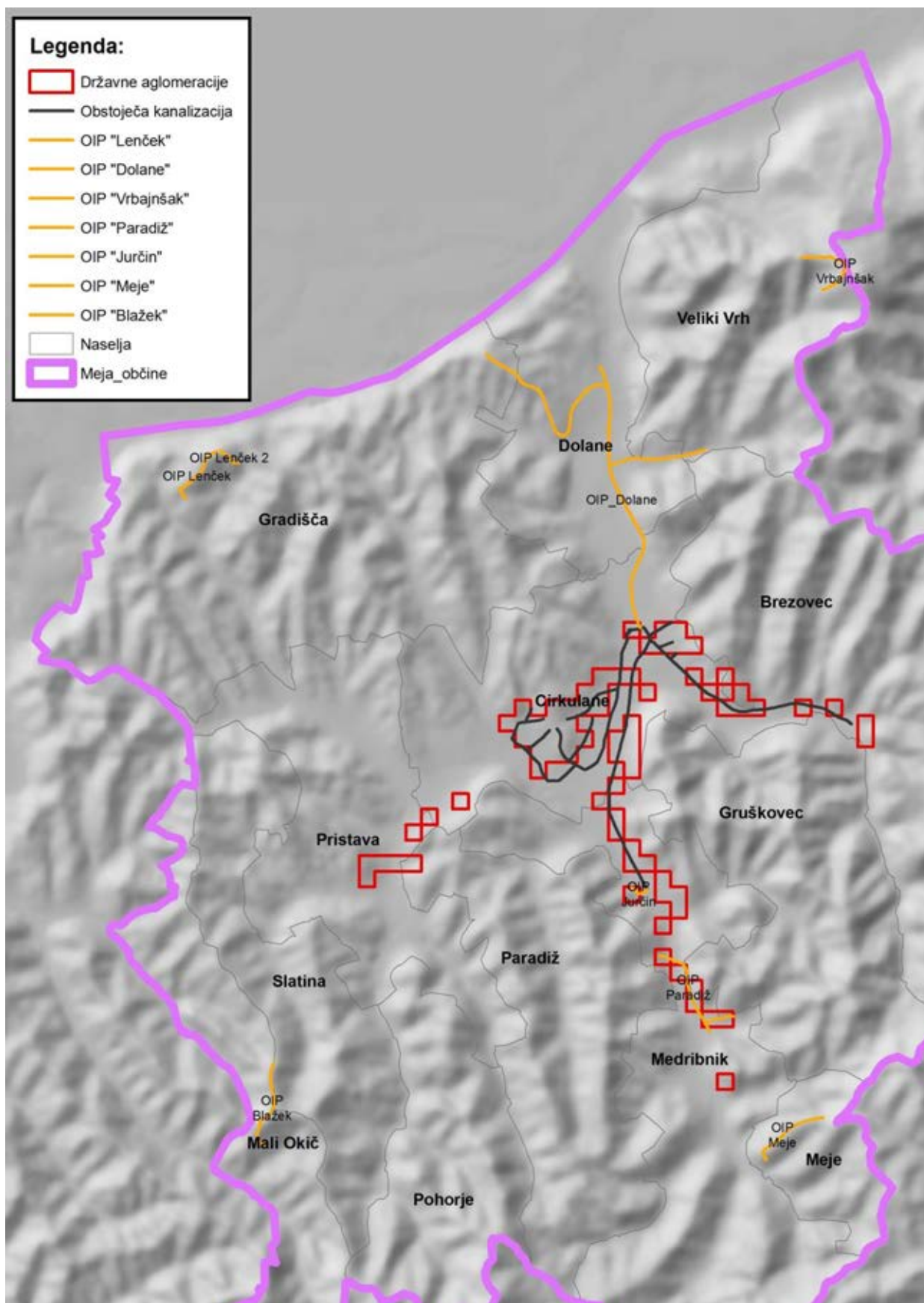

Slika 5: Prikaz območij OIP z reliefno podlago

Realni znesek so lahko seveda drugačni, vendar lahko to pokažejo šele podrobnejši investicijski dokumenti, kot so DIIP-i oziroma IP-ji.

Vzdrževalni stroški za dobo 50 let, so med kanalizacijo in **aerobno** malo čistilno napravo (MHČN) (klasično, s prepihanjem) primerljivi, za **anaerobno** malo čistilno napravo (brez prepihanja in s tem tudi brez mehanskih delov) pa **bistveno nižji**, medtem ko so stroški za praznjenje nepretočne greznice (po zakonu se mora prazniti celotna vsebina!) **nesorazmerno višji**. Spodnja slika prikazuje približno razmerja med stroški, ki so nastali v konkretnem projektu.

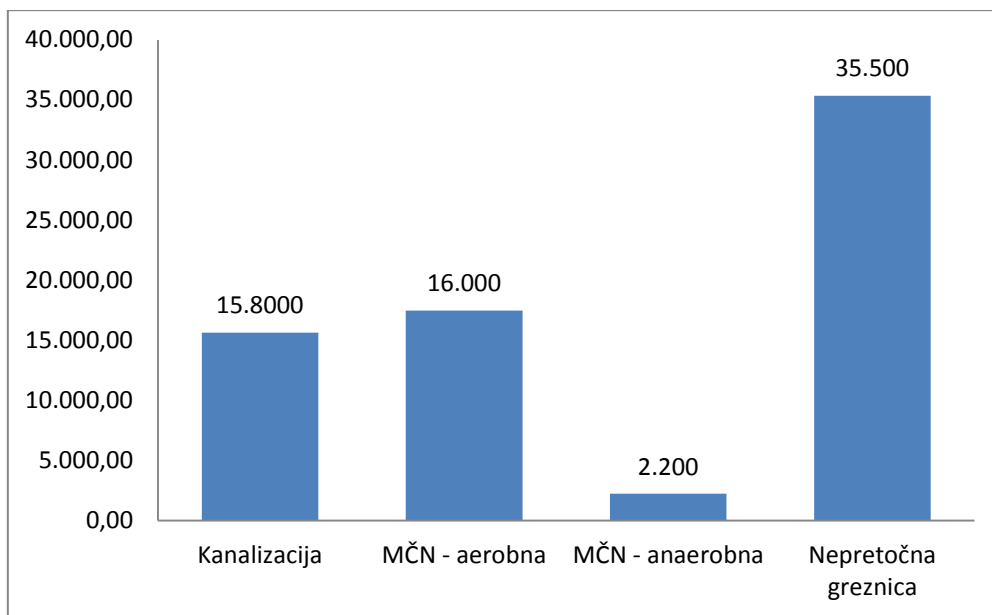

Slika 6: Prikaz razmerja med stroški obratovanja za dobo 50 let

2 Napotila županu, občinskemu svetu in občinski upravi

1. Do **31.12. 2017** se mora na javno kanalizacijo priključiti naslednja naselja v aglomeracijah iz dodatne stopnje državnega operativnega programa

ID_AGLO	IME_AGLO	Naselje	PE	Objektov	Priključenih PE	Priključenih objektov	PE v dosegu zgrajene kanalizacije	Objektov v dosegu zgrajene kanalizacije	Poglavje državnega OP	Stopnja programa
14860	CIRKULANE	Brezovec	29	9	0	0	28	7	6.2.5	Dodatni
14860	CIRKULANE	Cirkulane	420	101	235	54	173	35	6.2.5	Dodatni
14860	CIRKULANE	Gruškovec	1	1	0	0	0	0	6.2.5	Dodatni
14860	CIRKULANE	Medribnik	98	26	0	0	65	15	6.2.5	Dodatni
14860	CIRKULANE	Paradiž	2	1	0	0	0	0	6.2.5	Dodatni
14860	CIRKULANE	Pristava	33	9	0	0	0	0	6.2.5	Dodatni
			583	147	235	54	266	57		

2. Do **31.12. 2017** se morajo urediti tudi vsi preostali občani, ki živijo izven aglomeracij. Teh je **1.932 PE (PRS in CRP) ali 1.276 objektov**.
3. **Vse občane se mora obvestiti**, kakšen je njihov status glede odvajanja in čiščenja odpadnih voda. Možni so trije statusi:
 - a. Urejen;
 - b. V **izvajanju urejanja na občinske stroške** (vsi v aglomeracijah) in bo urejen do 31.12. 2017;
 - c. **Urejanje na lastne stroške**, do 31.12. 2017, ali se bo izvajalo **sofinanciranje** ter, kdaj bo objavljen **javni razpis za sofinanciranje**.
4. Občinska uprava mora takoj, že v začetku leta **2014** pričeti **iskati ustreznega** ponudnika MHČN ter se z njim izpogajati za **popust**, glede na količino, ki jo bo dosegla.
5. Občinska uprava mora v letu **2014** pripraviti **javni razpis za sofinanciranje** izgradnje MHČN na območjih, kjer si lastniki ustrezno odvajanje in čiščenje **zagotavljajo sami**.
6. Izbrati **primerne rešitve** za posamezna območja, tako da naroči **idejne načrte** in **DIIP-e** ter izvede vse potrebne **preizkuse ponikanja**, tam kjer je to potrebno.
7. Urediti učinkovito in nemoteno delovanje CČN ter urediti nerešena in odprta vprašanja v zvezi z njo.
8. Zagotoviti sredstva v proračunu, za izvedbo nalog in sofinanciranja.

POJASNILO K TABELAM: Študija in tudi spodnji tabeli sta narejeni na osnovi uradnih podatkov, ki jih vodijo državni uradi, ministrstva in občina, saj tako veleva zakon. Podatki so veljavni na datum izdaje in ne morejo veljati v naprej ali nazaj, prav tako mnoge uradne baze in podatki ne odražajo vedno tudi stanja kot je v naravi ali pa so nepopolni zaradi narave zbiranja ali zaradi metod zbiranja.

Ti podatki so: Centralni register podatkov (CRP) za katerega skrbi MNZ, Poslovni register Slovenije, za katerega skrbi AJPES, Kataster stavb, Register prostorskih enot in kataster gospodarske javne infrastrukture, za katere skrbi GURS in pa Planska namenska raba zemljišč, za katere skrbi občina.

Presek vseh teh podatkov in baz je veljaven le na datum izdaje podatkov in v okvirih prej omenjenih omejitev in napak!

Spodnji tabeli tako lahko vsebujeta kakšno napako, ki je posledica zgoraj navedenih dejstev in omejitev, ki pa se bo v okviru javne razgrnitve v obliki pripomb vnesla v pričujoči dokument!

Tabela 6: Seznam objektov, ki so urejeni (priključeni na kanalizacijo)

ID_AGLO	HS_MID	Naslov	PE
14860	14145729	Cirkulane 11	1
14860	14145737	Cirkulane 12	1
14860	14145753	Cirkulane 13	2
14860	14145788	Cirkulane 15	2
14860	14145842	Cirkulane 20	2
14860	14145940	Cirkulane 25 B	3
14860	14145966	Cirkulane 26	10
14860	21003301	Cirkulane 28	3
14860	14145974	Cirkulane 29	10
14860	14146008	Cirkulane 31	3
14860	14146016	Cirkulane 32	6
14860	14146024	Cirkulane 33	6
14860	14146059	Cirkulane 34	2
14860	14146032	Cirkulane 34 B	12
14860	14146067	Cirkulane 35	2
14860	14146075	Cirkulane 36	4
14860	14146091	Cirkulane 37	3
14860	14146083	Cirkulane 37 A	5
14860	14146105	Cirkulane 38	2
14860	14146113	Cirkulane 39	5
14860	14146156	Cirkulane 41	5
14860	14146199	Cirkulane 44 A	4
14860	14146229	Cirkulane 45	5
14860	14146245	Cirkulane 46	3
14860	14146237	Cirkulane 46 A	2
14860	14146270	Cirkulane 48	8
14860	14146261	Cirkulane 48 A	4

14860	14146288	Cirkulane 49	3
14860	14146296	Cirkulane 51	3
14860	14146318	Cirkulane 52	5
14860	14146300	Cirkulane 52 A	5
14860	14146342	Cirkulane 53	4
14860	14146326	Cirkulane 53 A	4
14860	14146393	Cirkulane 54	17
14860	21003573	Cirkulane 54 B	2
14860	14146377	Cirkulane 54 C	0
14860	16369985	Cirkulane 54 D	3
14860	14146385	Cirkulane 54 E	2
14860	14146407	Cirkulane 55	11
14860	14146415	Cirkulane 56	16
14860	14145648	Cirkulane 6	5
14860	14146474	Cirkulane 61	2
14860	14146482	Cirkulane 62	1
14860	14146504	Cirkulane 63	3
14860	14146512	Cirkulane 64	5
14860	14146539	Cirkulane 67	3
14860	14146547	Cirkulane 68 A	2
14860	14145656	Cirkulane 7	13
14860	14146580	Cirkulane 71	2
14860	14146571	Cirkulane 71 A	1
14860	14146598	Cirkulane 72	0
14860	14146601	Cirkulane 73	2
14860	20989360	Cirkulane 8 A	3
14860	14145672	Cirkulane 9	3

235

Tabela 7: Seznam objektov, ki se morajo obvezno priključiti na že zgrajeno kanalizacijo saj so v dosegu, ki ga predpisuje zakonodaja (PE * 50 m)

HS_MID	Naslov	PE
14139940	Brezovec 11	3
14139915	Brezovec 11 B	4
14139923	Brezovec 11 C	6
14139931	Brezovec 11 Č	2
14140336	Brezovec 39	3
14140352	Brezovec 40	4
14140344	Brezovec 40 A	4
16370037	Brezovec 40 B	5
14140611	Brezovec 58 A	8
14141111	Brezovec 93	4
14145699	Cirkulane 10	2
21029319	Cirkulane 10 A	4
14145702	Cirkulane 11 A	5
14145770	Cirkulane 14	2
14145761	Cirkulane 14 A	5
14145826	Cirkulane 19	4
14145834	Cirkulane 20 A	4
14145885	Cirkulane 21	1
14145869	Cirkulane 21 A	3
14145877	Cirkulane 21 B	5
14145893	Cirkulane 22 A	3
14145907	Cirkulane 22 B	2
14145923	Cirkulane 23	9
14145931	Cirkulane 25 A	3
21043117	Cirkulane 25 C	3
14145613	Cirkulane 3	1
14145982	Cirkulane 30	3
21050997	Cirkulane 35 B	4
21040541	Cirkulane 35 D	3
21040355	Cirkulane 35 E	4
14146130	Cirkulane 40	1
14146202	Cirkulane 44	7

14146253	Cirkulane 47	2
14145630	Cirkulane 5	1
21043257	Cirkulane 52 B	2
14146334	Cirkulane 53 B	7
21011975	Cirkulane 54 F	3
21018147	Cirkulane 54 G	4
21043095	Cirkulane 54 H	4
14146423	Cirkulane 57	50
21050407	Cirkulane 58	7
14146466	Cirkulane 60	3
14146458	Cirkulane 60 A	6
21035513	Cirkulane 63 A	4
21035114	Cirkulane 65	4
21046566	Cirkulane 67 A	4
14145664	Cirkulane 8	1
14218793	Medribnik 10	1
14218785	Medribnik 10 A	5
14218807	Medribnik 11	2
14218815	Medribnik 12	3
14218823	Medribnik 13 A	4
14218858	Medribnik 14	5
14218840	Medribnik 14 A	5
14218882	Medribnik 15	7
14218874	Medribnik 15 B	4
14218688	Medribnik 5	6
21039691	Medribnik 5 A	4
14218700	Medribnik 6	3
14218718	Medribnik 7 A	4
14218726	Medribnik 7 B	7
21047066	Medribnik 7 C	1
14218777	Medribnik 9	7

291

Tabela 8: Seznam objektov, ki se individualno urejajo

HS_MID	Naslov	PE
14139885	Brezovec 10 B	2
14139966	Brezovec 13	1
14139974	Brezovec 14	1
21039632	Brezovec 16 B	2
14140026	Brezovec 17	2

14140034	Brezovec 18	4
14140042	Brezovec 19 A	9
21019569	Brezovec 19 B	2
14139788	Brezovec 2	1
14140077	Brezovec 20	2
14140085	Brezovec 21	4

14140115	Brezovec 24	4
14140131	Brezovec 25	2
14140166	Brezovec 28	6
21048330	Brezovec 28 A	5
20988207	Brezovec 3 A	1
14140174	Brezovec 30 A	2
14140212	Brezovec 31	1
14140204	Brezovec 31 A	5
21026417	Brezovec 31 B	3
21036137	Brezovec 31 C	1
14140255	Brezovec 33	1
14140247	Brezovec 33 A	2
14140271	Brezovec 34	1
14140280	Brezovec 35 A	1
21044750	Brezovec 36 A	5
14140310	Brezovec 37	2
21051179	Brezovec 37 B	1
21028223	Brezovec 38 A	2
14139800	Brezovec 4	3
14140379	Brezovec 41	6
14140387	Brezovec 42 A	1
14140450	Brezovec 45	4
14140468	Brezovec 46	1
14140492	Brezovec 48	3
21003123	Brezovec 49 B	1
21040975	Brezovec 50 A	1
14140557	Brezovec 51	2
14140549	Brezovec 51 A	2
21042978	Brezovec 51 B	1
14140573	Brezovec 54	4
14140581	Brezovec 55	3
14140603	Brezovec 57	2
14140638	Brezovec 59	2
14140654	Brezovec 62	7
14140689	Brezovec 64	2
21040673	Brezovec 65 B	2
16561843	Brezovec 66 A	1
14140735	Brezovec 67	1
14139869	Brezovec 7	1
14140808	Brezovec 73	3
14140794	Brezovec 73 A	3
14140816	Brezovec 74	3
21018589	Brezovec 74 A	5
14140824	Brezovec 75	2
14140859	Brezovec 76	2

14140832	Brezovec 76 A	3
14140875	Brezovec 78	4
14140905	Brezovec 81	3
14140948	Brezovec 83	2
14140930	Brezovec 83 A	7
14141006	Brezovec 85	3
14140964	Brezovec 85 A	1
14140999	Brezovec 85 C	1
14141022	Brezovec 87	1
14141065	Brezovec 89	4
14141073	Brezovec 90	2
14141081	Brezovec 91 A	2
21050652	Brezovec 94	3
14145591	Cirkulane 1	2
21016314	Cirkulane 16 A	1
14145818	Cirkulane 18	2
21034754	Cirkulane 18 A	4
14145621	Cirkulane 4	4
16393258	Cirkulane 48 B	4
14146636	Cirkulane 76 A	6
21039730	Cirkulane 76 B	4
14146652	Cirkulane 77	3
14146679	Cirkulane 78	7
14146695	Cirkulane 79	1
14146687	Cirkulane 79 A	3
14146717	Cirkulane 81	4
14146725	Cirkulane 82	1
14146733	Cirkulane 83	3
14146741	Cirkulane 84	2
14146750	Cirkulane 85	8
14146768	Cirkulane 86	1
14146776	Cirkulane 87	7
14146784	Cirkulane 88	2
14146792	Cirkulane 89	5
14151613	Dolane 10 A	3
14151672	Dolane 13	1
14151656	Dolane 13 A	4
14151699	Dolane 14	4
14151702	Dolane 15	4
14151737	Dolane 16	3
14151729	Dolane 16 A	6
14151761	Dolane 18	4
14151788	Dolane 19	1
14151770	Dolane 19 A	5
14151800	Dolane 20	1

14151796	Dolane 20 A	2
14151869	Dolane 21	1
14151818	Dolane 21 A	1
14151826	Dolane 21 B	2
14151834	Dolane 21 C	4
14151842	Dolane 21 D	14
21032956	Dolane 21 E	3
14151877	Dolane 22 A	1
14151907	Dolane 23 A	5
14151931	Dolane 24	4
14151923	Dolane 24 A	4
14151958	Dolane 25	2
14151940	Dolane 25 A	2
16369837	Dolane 25 B	4
14151982	Dolane 26	7
14151966	Dolane 26 A	2
14151974	Dolane 26 B	1
14152008	Dolane 27	4
14152024	Dolane 28	2
14152032	Dolane 29 A	3
14151516	Dolane 3	9
14152067	Dolane 30 A	1
14152121	Dolane 31	5
14152083	Dolane 31 A	1
14152091	Dolane 31 B	2
14152105	Dolane 31 C	4
14152113	Dolane 31 D	3
21035688	Dolane 31 E	4
14152130	Dolane 32 A	7
14152199	Dolane 34	4
14152202	Dolane 35	4
14151524	Dolane 4	4
14151559	Dolane 6 A	2
14151567	Dolane 6 B	4
14151583	Dolane 8	14
14151605	Dolane 9	5
14151591	Dolane 9 A	2
21041335	Dolane 9 B	1
21049093	Dolane 9 C	2
14173269	Gradišča 1	3
14173234	Gradišča 1 A	5
14173242	Gradišča 1 B	1
14174737	Gradišča 100	4
14174745	Gradišča 101	1
14174753	Gradišča 102	3

14174796	Gradišča 103	2
14174788	Gradišča 103 C	3
14174818	Gradišča 104	3
14174877	Gradišča 108	1
14174885	Gradišča 109	5
14174907	Gradišča 111	7
14174940	Gradišča 115 A	3
14175008	Gradišča 116 B	7
14175075	Gradišča 117	4
14175059	Gradišča 117 A	1
14175083	Gradišča 118	6
14175091	Gradišča 119	5
14173439	Gradišča 12	1
14173412	Gradišča 12 A	3
21028070	Gradišča 12 B	4
14175105	Gradišča 120	2
14175113	Gradišča 121	6
14175156	Gradišča 122 D	1
21038580	Gradišča 122 F	3
14175199	Gradišča 123 A	1
14175202	Gradišča 123 B	1
14175237	Gradišča 124 A	3
14175288	Gradišča 127	3
14175296	Gradišča 128	4
14175326	Gradišča 129	7
14175318	Gradišča 129 B	1
14173447	Gradišča 13	3
21050741	Gradišča 130	5
14175369	Gradišča 132	1
14175377	Gradišča 133	2
14175385	Gradišča 134	3
14175393	Gradišča 135	4
14175407	Gradišča 136	1
14175423	Gradišča 137	5
14175415	Gradišča 137 A	1
14175431	Gradišča 138	5
20989343	Gradišča 138 A	4
14173455	Gradišča 14 A	2
14175458	Gradišča 140 A	5
14175512	Gradišča 142	4
14175504	Gradišča 142 A	2
14175539	Gradišča 143	6
21033111	Gradišča 143 A	4
14175555	Gradišča 145	4
14175563	Gradišča 146	1

14175580	Gradišča 148	7
14175598	Gradišča 149	5
14173471	Gradišča 15	2
14173501	Gradišča 16	2
14173480	Gradišča 16 A	1
14173498	Gradišča 16 B	3
14173528	Gradišča 17	3
14173510	Gradišča 17 A	1
14173552	Gradišča 19	1
14173277	Gradišča 2	2
14173633	Gradišča 20	5
14173579	Gradišča 20 A	2
14173587	Gradišča 20 B	1
14173692	Gradišča 21	6
14173641	Gradišča 21 A	6
14173650	Gradišča 21 B	2
14173706	Gradišča 22 A	2
14173749	Gradišča 23	1
14173757	Gradišča 24	3
14173781	Gradišča 27	4
14173811	Gradišča 28	4
14173803	Gradišča 28 B	6
14173820	Gradišča 29 A	4
14173862	Gradišča 31 A	1
14173960	Gradišča 37	4
14173943	Gradišča 37 A	1
14173978	Gradišča 38	3
14174001	Gradišča 42	1
14174010	Gradišča 43	3
14174028	Gradišča 44 A	3
14174052	Gradišča 46	3
14174079	Gradišča 48	7
14173307	Gradišča 5	4
14174095	Gradišča 50	3
14174109	Gradišča 51 A	5
14174125	Gradišča 52 A	3
14174150	Gradišča 54	4
14174168	Gradišča 56	2
14174192	Gradišča 60	1
16515558	Gradišča 60 A	5
14174206	Gradišča 61	3
21051063	Gradišča 65 B	2
14174311	Gradišča 68	4
14174320	Gradišča 69	3
14174362	Gradišča 73 A	2

14174389	Gradišča 74	4
14174419	Gradišča 76	4
14174427	Gradišča 77	1
21046469	Gradišča 78	2
14174435	Gradišča 79	2
21048372	Gradišča 8	7
21039594	Gradišča 8 A	2
14174460	Gradišča 80	2
14174486	Gradišča 81	3
14174478	Gradišča 81 A	2
14174508	Gradišča 83	5
14174516	Gradišča 84	5
14174524	Gradišča 85	1
14173374	Gradišča 9	1
14174630	Gradišča 96	1
14174621	Gradišča 96 A	1
14174664	Gradišča 97	3
14174648	Gradišča 97 A	1
14174672	Gradišča 98	4
14174729	Gradišča 99	1
14180184	Gruškovec 10	4
14181458	Gruškovec 101	2
14181440	Gruškovec 101 A	2
14181539	Gruškovec 106	1
14181563	Gruškovec 108	10
14181580	Gruškovec 109	2
14181571	Gruškovec 109 A	3
14180192	Gruškovec 11	2
14181601	Gruškovec 112	2
14181610	Gruškovec 113 A	2
14181695	Gruškovec 118	1
14180206	Gruškovec 12	2
21050415	Gruškovec 120	6
14181768	Gruškovec 123	2
14181741	Gruškovec 123 A	2
14181750	Gruškovec 123 B	1
14180265	Gruškovec 15	1
14180320	Gruškovec 22	3
14180354	Gruškovec 23 C	3
14180389	Gruškovec 24	5
14180397	Gruškovec 25	6
14180427	Gruškovec 27	2
14180443	Gruškovec 29 A	1
14180109	Gruškovec 3	4
14180095	Gruškovec 3 B	1

14180478	Gruškovec 31	3
14180508	Gruškovec 34	1
14180532	Gruškovec 36	2
14180117	Gruškovec 4	2
21049263	Gruškovec 4 A	3
14180648	Gruškovec 43	2
14180630	Gruškovec 43 A	4
14180664	Gruškovec 45	1
14180702	Gruškovec 46	3
14180672	Gruškovec 46 A	3
14180699	Gruškovec 46 B	2
14180737	Gruškovec 48	1
14180761	Gruškovec 50	1
14180770	Gruškovec 51	4
14180869	Gruškovec 56	2
14180893	Gruškovec 59	1
14180931	Gruškovec 64	7
14180940	Gruškovec 65	4
14180958	Gruškovec 66	2
14181024	Gruškovec 70	6
14181032	Gruškovec 71	6
14181059	Gruškovec 72	2
14181121	Gruškovec 77	1
14180150	Gruškovec 8 A	1
14181237	Gruškovec 84	1
14181229	Gruškovec 84 A	24
14181245	Gruškovec 85	3
14181288	Gruškovec 87	3
14181261	Gruškovec 87 A	1
14181318	Gruškovec 90	3
14181342	Gruškovec 93	4
14181407	Gruškovec 97	1
14216375	Mali Okič 10	4
14216391	Mali Okič 12	2
14216405	Mali Okič 14	3
14216421	Mali Okič 16	5
14216430	Mali Okič 17	4
14216464	Mali Okič 18	9
14216499	Mali Okič 20 A	4
14216588	Mali Okič 26	2
14216570	Mali Okič 26 A	1
14216618	Mali Okič 29	2
14216308	Mali Okič 3	3
21052060	Mali Okič 3 A	2
14216707	Mali Okič 35 A	1

14216740	Mali Okič 36	4
14216723	Mali Okič 36 A	2
14216731	Mali Okič 36 B	3
14216812	Mali Okič 41	2
14216804	Mali Okič 41 A	4
14216855	Mali Okič 43	7
14216863	Mali Okič 44	4
14216880	Mali Okič 45	3
14216898	Mali Okič 47	3
14216901	Mali Okič 49	2
14216316	Mali Okič 5	6
21052795	Mali Okič 50	2
14216928	Mali Okič 51	4
14216952	Mali Okič 54	7
14216987	Mali Okič 56	7
14217002	Mali Okič 58	2
14217037	Mali Okič 60	5
14216367	Mali Okič 9	1
14218653	Medribnik 1	1
14218939	Medribnik 17	1
14218912	Medribnik 17 A	2
14218980	Medribnik 21 A	5
14219030	Medribnik 24	5
14219048	Medribnik 25	6
14219056	Medribnik 26	5
21055131	Medribnik 27 D	1
14219102	Medribnik 28	6
14219129	Medribnik 29 A	4
14219137	Medribnik 29 B	1
21026034	Medribnik 29 C	4
14218661	Medribnik 3	14
14219153	Medribnik 30	6
14219161	Medribnik 31	1
14218670	Medribnik 4	2
14218696	Medribnik 6 A	3
21052701	Medribnik 6 B	1
14219552	Meje 1	4
14219641	Meje 10	2
14219650	Meje 11	2
14219668	Meje 12	1
14219684	Meje 14	1
14219692	Meje 15	5
14219714	Meje 16	2
14219706	Meje 16 A	5
21046353	Meje 16 B	1

14219722	Meje 17 A	1
14219757	Meje 18 A	4
14219765	Meje 18 B	3
14219838	Meje 21	4
14219820	Meje 21 A	1
14219854	Meje 22	4
14219862	Meje 23 A	1
14219919	Meje 25	1
14219927	Meje 26	1
14219579	Meje 3	4
14219595	Meje 4	2
14219609	Meje 6	7
14219625	Meje 8	1
14233016	Paradiž 1	2
14232982	Paradiž 1 A	2
14233008	Paradiž 1 B	3
14233172	Paradiž 10	1
14233156	Paradiž 10 A	5
14233164	Paradiž 10 B	2
14233237	Paradiž 13 A	1
14233253	Paradiž 14	2
14233261	Paradiž 15	2
14233300	Paradiž 18	1
14233318	Paradiž 19	1
14233024	Paradiž 2 A	1
14233334	Paradiž 20	3
14233326	Paradiž 20 A	2
14233369	Paradiž 22	2
14233377	Paradiž 23	1
14233415	Paradiž 26	2
14233431	Paradiž 27	1
14233423	Paradiž 27 A	2
14233440	Paradiž 28	2
14233466	Paradiž 29	5
14233458	Paradiž 29 A	3
14233482	Paradiž 31	4
14233512	Paradiž 32	1
14233555	Paradiž 35	4
14233563	Paradiž 36 A	2
14233580	Paradiž 37	3
14233067	Paradiž 4	1
14233601	Paradiž 40	1
14233628	Paradiž 41	4
14233644	Paradiž 42	1
14233636	Paradiž 42 A	5

14233679	Paradiž 43	2
14233652	Paradiž 43 A	3
14233687	Paradiž 45	4
14233695	Paradiž 46	5
14233709	Paradiž 47 A	3
14233725	Paradiž 48	3
16360520	Paradiž 48 A	2
14233741	Paradiž 50	1
14233750	Paradiž 51	6
14233768	Paradiž 52 A	3
14233806	Paradiž 54	1
14233814	Paradiž 55 A	4
14233865	Paradiž 57	3
14233873	Paradiž 58	5
14233881	Paradiž 59	2
14233105	Paradiž 6	2
14233903	Paradiž 61	6
14233911	Paradiž 62	5
14233920	Paradiž 63	5
21007706	Paradiž 66 A	1
14233962	Paradiž 67	2
14233989	Paradiž 68	5
14233121	Paradiž 7	2
14233113	Paradiž 7 A	3
14234004	Paradiž 70	5
14234047	Paradiž 72	1
14234098	Paradiž 77	1
14234101	Paradiž 78	3
14233130	Paradiž 8	5
14234128	Paradiž 80 A	1
14234144	Paradiž 81	1
14234179	Paradiž 83	1
14234241	Paradiž 87	1
14234233	Paradiž 87 A	1
14234292	Paradiž 89	6
14234284	Paradiž 89 B	5
14233148	Paradiž 9	2
14234306	Paradiž 90	5
14234349	Paradiž 92 A	4
14234357	Paradiž 92 B	4
14234373	Paradiž 93	1
21035912	Paradiž 93 A	1
14245995	Pohorje 10 A	2
14246045	Pohorje 11	10
14246061	Pohorje 12 B	4

21017981	Pohorje 12 C	3
21052043	Pohorje 13	3
14246088	Pohorje 13 A	2
14246096	Pohorje 14	7
14246118	Pohorje 16	3
14246126	Pohorje 17	2
21040207	Pohorje 18 A	4
14246142	Pohorje 19	1
14246169	Pohorje 20 A	2
14246185	Pohorje 21	1
14246193	Pohorje 22	4
14246207	Pohorje 24	6
14246231	Pohorje 25	2
14246258	Pohorje 26	2
14246240	Pohorje 26 A	4
14246274	Pohorje 28	9
14246304	Pohorje 30	7
14246363	Pohorje 34	1
14246371	Pohorje 35	6
14246380	Pohorje 36	1
14246398	Pohorje 37	5
14246428	Pohorje 40	2
14246479	Pohorje 43	5
14246495	Pohorje 45	4
14246509	Pohorje 46	3
14245979	Pohorje 9 A	6
14250158	Pristava 10 A	1
14250166	Pristava 10 B	3
14250204	Pristava 12 A	4
14250212	Pristava 12 B	5
14250239	Pristava 12 C	2
14250247	Pristava 12 D	5
14250255	Pristava 12 E	3
14250301	Pristava 13	4
14250310	Pristava 14 A	6
16371262	Pristava 14 B	2
14250336	Pristava 15 A	2
14250352	Pristava 16	7
21050989	Pristava 18	9
14250409	Pristava 20	1
21015482	Pristava 22 A	4
14250468	Pristava 24 A	4
21016187	Pristava 24 B	2
14250484	Pristava 25	2
14250506	Pristava 26	3

14250492	Pristava 26 A	3
16511803	Pristava 26 B	1
14250514	Pristava 27	3
14250522	Pristava 28	4
20987847	Pristava 28 A	7
14250557	Pristava 30	2
14250565	Pristava 32	4
14250573	Pristava 33	2
14250581	Pristava 34	1
14250590	Pristava 35	5
14250611	Pristava 37	3
14250638	Pristava 38	1
14250620	Pristava 38 B	5
14250646	Pristava 39 A	4
21015423	Pristava 39 B	2
14250697	Pristava 40	4
14250662	Pristava 40 A	2
14250689	Pristava 40 B	1
20992441	Pristava 40 C	1
14250719	Pristava 41	1
14250727	Pristava 42	1
21017680	Pristava 43	4
14250735	Pristava 45	2
16385611	Pristava 46	3
14250069	Pristava 5	3
14250077	Pristava 7	1
14250115	Pristava 8	2
14250085	Pristava 8 A	9
14250093	Pristava 8 B	3
14250107	Pristava 8 C	1
21019941	Pristava 9	4
14250123	Pristava 9 A	4
14303693	Slatina 11	8
14303715	Slatina 13	2
21017817	Slatina 18	2
14303600	Slatina 2	1
14303782	Slatina 21	7
14303774	Slatina 21 A	4
14303855	Slatina 26	2
21038156	Slatina 28	4
14303898	Slatina 31	1
14303928	Slatina 33	2
14303910	Slatina 33 A	2
14303936	Slatina 34	1
14303987	Slatina 37	4

14303979	Slatina 37 A	2
14304002	Slatina 39	1
21024368	Slatina 4 A	2
14304029	Slatina 40	4
14304037	Slatina 41 A	2
14304070	Slatina 44	2
14304096	Slatina 46	4
14304118	Slatina 47	1
14303634	Slatina 5	4
14304185	Slatina 51	4
14304177	Slatina 51 A	1
14304193	Slatina 52 A	1
14304215	Slatina 53	1
14304231	Slatina 54	1
14304223	Slatina 54 A	4
14304240	Slatina 55 B	6
14304274	Slatina 56	1
14304266	Slatina 56 A	1
14304304	Slatina 57 B	4
14304312	Slatina 57 C	1
14304347	Slatina 58	3
14304355	Slatina 59	4
21027448	Slatina 6	3
14304363	Slatina 60 A	1
14304444	Slatina 65	3
14304525	Slatina 73	1
14304533	Slatina 74	5
14304576	Slatina 77	2
14304568	Slatina 77 A	1
21025577	Slatina 78	1
14303669	Slatina 8	1
14304606	Slatina 81	6
14335919	Veliki Vrh 1	4
14336010	Veliki Vrh 14	5
14336036	Veliki Vrh 17	3
14336044	Veliki Vrh 18	3
14336052	Veliki Vrh 19	2
14335951	Veliki Vrh 2	6
14335927	Veliki Vrh 2 A	4

14335935	Veliki Vrh 2 B	2
14335943	Veliki Vrh 2 C	4
21018406	Veliki Vrh 2 D	5
14336079	Veliki Vrh 20	1
14336087	Veliki Vrh 21	1
14335978	Veliki Vrh 3	3
14335960	Veliki Vrh 3 A	3
16503657	Veliki Vrh 4	3
14336222	Veliki Vrh 49 A	2
14335994	Veliki Vrh 5	4
14335986	Veliki Vrh 5 A	10
14336265	Veliki Vrh 50	5
14336257	Veliki Vrh 50 A	1
14336311	Veliki Vrh 54	1
14336338	Veliki Vrh 56	3
14336346	Veliki Vrh 57	4
21019771	Veliki Vrh 58 A	1
14336397	Veliki Vrh 59	3
14336001	Veliki Vrh 6	2
14336435	Veliki Vrh 62	4
21042749	Veliki Vrh 62 B	3
14336508	Veliki Vrh 65 A	2
14336575	Veliki Vrh 67	2
14336567	Veliki Vrh 67 A	4
14336591	Veliki Vrh 69	1
14336605	Veliki Vrh 70 A	2
14336630	Veliki Vrh 72	1
14336664	Veliki Vrh 73	2
14336761	Veliki Vrh 79	1
14336877	Veliki Vrh 84	1
14336885	Veliki Vrh 85	1
14336893	Veliki Vrh 86	1
14336907	Veliki Vrh 87	1
14336931	Veliki Vrh 90	2
14336974	Veliki Vrh 92	2
14336958	Veliki Vrh 92 A	1

1.907

Prazni objekti (0 PE)

HS_MID	Naslov	PE
14139893	Brezovec 10	0

14139958	Brezovec 12	0
14139982	Brezovec 15	0

14140018	Brezovec 16	0
14140000	Brezovec 16 A	0
14140069	Brezovec 19	0
21026646	Brezovec 19 C	0
14140107	Brezovec 23	0
14140123	Brezovec 25 A	0
14140140	Brezovec 26	0
14140158	Brezovec 27	0
14139796	Brezovec 3	0
14140182	Brezovec 30	0
21050806	Brezovec 30 B	0
14140239	Brezovec 32	0
21047651	Brezovec 32 A	0
14140263	Brezovec 34 A	0
14140298	Brezovec 35	0
20988916	Brezovec 35 B	0
21048259	Brezovec 35 C	0
14140301	Brezovec 36	0
21046345	Brezovec 37 A	0
14140328	Brezovec 38	0
14140395	Brezovec 42	0
21018422	Brezovec 42 B	0
21047279	Brezovec 42 C	0
14140417	Brezovec 43	0
14140409	Brezovec 43 A	0
14140441	Brezovec 44	0
14140425	Brezovec 44 A	0
14140433	Brezovec 44 B	0
21050199	Brezovec 46 A	0
14140484	Brezovec 47	0
14140476	Brezovec 47 A	0
21023981	Brezovec 47 B	0
21017248	Brezovec 48 A	0
14140514	Brezovec 49	0
14140506	Brezovec 49 A	0
14139826	Brezovec 5	0
14139818	Brezovec 5 A	0
14140522	Brezovec 50	0
14140565	Brezovec 53	0
14140590	Brezovec 56	0
14140620	Brezovec 58	0
14139842	Brezovec 6	0
14139834	Brezovec 6 A	0
14140646	Brezovec 60	0
14140662	Brezovec 63	0

14140719	Brezovec 65	0
14140697	Brezovec 65 A	0
14140727	Brezovec 66	0
21024171	Brezovec 66 B	0
14140743	Brezovec 68	0
14140751	Brezovec 69	0
14140760	Brezovec 70	0
14140778	Brezovec 71	0
14140786	Brezovec 72	0
14140867	Brezovec 77	0
21025046	Brezovec 78 A	0
14140883	Brezovec 79	0
21042218	Brezovec 8	0
14140891	Brezovec 80	0
20988924	Brezovec 81 A	0
14140921	Brezovec 82	0
14140913	Brezovec 82 A	0
14140956	Brezovec 84	0
14140972	Brezovec 85 B	0
21046582	Brezovec 85 D	0
14141014	Brezovec 86	0
14141049	Brezovec 88	0
14139877	Brezovec 9	0
14141090	Brezovec 91	0
14145583	Cirkulane 1 A	0
14145745	Cirkulane 13 A	0
14145796	Cirkulane 16	0
14145800	Cirkulane 17	0
14145605	Cirkulane 2	0
21029858	Cirkulane 44 B	0
14146555	Cirkulane 68	0
14146644	Cirkulane 76	0
14146709	Cirkulane 80	0
21042897	Cirkulane 80 A	0
16385743	Cirkulane 90 A	0
14146814	Cirkulane 91	0
14151494	Dolane 1	0
14151630	Dolane 11	0
14151648	Dolane 12	0
14151664	Dolane 13 B	0
21015431	Dolane 15 A	0
14151745	Dolane 17	0
14151753	Dolane 18 A	0
14151508	Dolane 2	0
14151893	Dolane 22	0

14151885	Dolane 22 B	0
14151915	Dolane 23	0
21027251	Dolane 26 C	0
14152016	Dolane 28 A	0
14152059	Dolane 29	0
14152075	Dolane 30	0
14152148	Dolane 32	0
14152164	Dolane 33	0
14152156	Dolane 33 A	0
14152172	Dolane 34 A	0
14151575	Dolane 6	0
14173382	Gradišča 10	0
21037974	Gradišča 100 A	0
14174761	Gradišča 103 A	0
14174770	Gradišča 103 B	0
14174800	Gradišča 104 A	0
14174826	Gradišča 105	0
14174834	Gradišča 106	0
14174869	Gradišča 107	0
14174842	Gradišča 107 A	0
14173404	Gradišča 11	0
14174893	Gradišča 110	0
21035564	Gradišča 111 A	0
14174915	Gradišča 112	0
14174923	Gradišča 113	0
14174931	Gradišča 114	0
14174958	Gradišča 115 B	0
14174966	Gradišča 115 C	0
14174974	Gradišča 115 D	0
14175032	Gradišča 116	0
14174982	Gradišča 116 A	0
14175016	Gradišča 116 C	0
14175024	Gradišča 116 D	0
14175067	Gradišča 117 B	0
14175172	Gradišča 122	0
14175121	Gradišča 122 A	0
14175130	Gradišča 122 B	0
14175148	Gradišča 122 C	0
14175164	Gradišča 122 E	0
21050733	Gradišča 122 G	0
14175229	Gradišča 123	0
14175253	Gradišča 124	0
14175245	Gradišča 124 B	0
14175261	Gradišča 125	0
14175270	Gradišča 126	0

14175300	Gradišča 129 A	0
14175342	Gradišča 131	0
14175440	Gradišča 139	0
14173463	Gradišča 14	0
21044199	Gradišča 14 B	0
14175466	Gradišča 140	0
14175482	Gradišča 141	0
14175474	Gradišča 141 A	0
20992514	Gradišča 145 A	0
14173544	Gradišča 18	0
14173536	Gradišča 18 A	0
14173595	Gradišča 20 C	0
14173609	Gradišča 20 D	0
14173617	Gradišča 20 E	0
14173625	Gradišča 20 F	0
21048054	Gradišča 20 G	0
14173668	Gradišča 21 C	0
14173676	Gradišča 21 D	0
14173684	Gradišča 21 E	0
14173722	Gradišča 22	0
14173714	Gradišča 22 B	0
14173765	Gradišča 25	0
14173773	Gradišča 26	0
21003620	Gradišča 27 A	0
14173790	Gradišča 28 A	0
21051934	Gradišča 28 C	0
14173838	Gradišča 29 B	0
20989599	Gradišča 29 C	0
14173285	Gradišča 3	0
14173854	Gradišča 30	0
14173889	Gradišča 31	0
14173897	Gradišča 32	0
21043419	Gradišča 32 A	0
14173919	Gradišča 33	0
14173927	Gradišča 35	0
14173935	Gradišča 36	0
14173951	Gradišča 37 B	0
21044440	Gradišča 37 C	0
14173293	Gradišča 4	0
14173986	Gradišča 40	0
14173994	Gradišča 41	0
14174036	Gradišča 44	0
14174044	Gradišča 45	0
21048976	Gradišča 47	0
14174087	Gradišča 49	0

14174117	Gradišča 51	0
14174133	Gradišča 52	0
14174141	Gradišča 53	0
14174184	Gradišča 59	0
14173323	Gradišča 6	0
14173315	Gradišča 6 A	0
14174214	Gradišča 62	0
14174222	Gradišča 63	0
14174249	Gradišča 64 A	0
14174265	Gradišča 65	0
14174257	Gradišča 65 A	0
14174281	Gradišča 66	0
14174273	Gradišča 66 A	0
14174303	Gradišča 67	0
14174290	Gradišča 67 A	0
14173358	Gradišča 7	0
14173331	Gradišča 7 A	0
14173340	Gradišča 7 B	0
14174338	Gradišča 70	0
14174346	Gradišča 71	0
14174354	Gradišča 72	0
14174397	Gradišča 75	0
21040363	Gradišča 8 B	0
21046787	Gradišča 8 C	0
14174443	Gradišča 80 A	0
14174451	Gradišča 80 B	0
14174494	Gradišča 82	0
14174559	Gradišča 86	0
14174532	Gradišča 86 A	0
14174567	Gradišča 87	0
14174575	Gradišča 89	0
21039098	Gradišča 9 A	0
14174583	Gradišča 90	0
14174591	Gradišča 92	0
14174605	Gradišča 93	0
14174613	Gradišča 95	0
14174656	Gradišča 97 B	0
21050393	Gradišča 98 A	0
14174699	Gradišča 99 A	0
14174702	Gradišča 99 B	0
14180052	Gruškovec 1	0
14181431	Gruškovec 100	0
14181466	Gruškovec 102	0
14181474	Gruškovec 103	0
14181482	Gruškovec 104	0

14181512	Gruškovec 105	0
14181504	Gruškovec 105 A	0
14181555	Gruškovec 107	0
14181547	Gruškovec 107 A	0
21025682	Gruškovec 109 B	0
14181598	Gruškovec 110	0
16365912	Gruškovec 111	0
14181628	Gruškovec 113	0
14181636	Gruškovec 114	0
14181644	Gruškovec 115	0
14181652	Gruškovec 116	0
14181687	Gruškovec 117	0
14181679	Gruškovec 117 A	0
14181709	Gruškovec 119	0
14181725	Gruškovec 121	0
14181733	Gruškovec 122	0
14181784	Gruškovec 125	0
14180214	Gruškovec 13	0
14180222	Gruškovec 14	0
14180249	Gruškovec 15 A	0
14180257	Gruškovec 15 B	0
14180273	Gruškovec 16	0
14180281	Gruškovec 17	0
14180290	Gruškovec 18	0
14180303	Gruškovec 19	0
21004456	Gruškovec 19 A	0
14180079	Gruškovec 2	0
14180311	Gruškovec 20	0
14180362	Gruškovec 23	0
14180338	Gruškovec 23 A	0
14180346	Gruškovec 23 B	0
14180419	Gruškovec 26	0
14180435	Gruškovec 28	0
14180451	Gruškovec 29	0
14180087	Gruškovec 3 A	0
14180460	Gruškovec 30	0
21043702	Gruškovec 31 A	0
14180486	Gruškovec 32	0
14180494	Gruškovec 33	0
14180516	Gruškovec 35	0
14180524	Gruškovec 36 A	0
14180559	Gruškovec 37	0
14180567	Gruškovec 38	0
14180583	Gruškovec 39	0
14180605	Gruškovec 40	0

14180591	Gruškovec 40 A	0
14180613	Gruškovec 41	0
14180621	Gruškovec 42	0
14180656	Gruškovec 44	0
14180729	Gruškovec 47	0
14180753	Gruškovec 49	0
14180745	Gruškovec 49 A	0
14180125	Gruškovec 5	0
14180788	Gruškovec 52	0
14180800	Gruškovec 53	0
14180796	Gruškovec 53 A	0
14180818	Gruškovec 54	0
21047945	Gruškovec 54 A	0
14180826	Gruškovec 55 A	0
14180834	Gruškovec 55 C	0
14180842	Gruškovec 55 D	0
14180885	Gruškovec 57	0
14180877	Gruškovec 57 A	0
14180133	Gruškovec 6	0
14180907	Gruškovec 61	0
14180915	Gruškovec 62	0
14180923	Gruškovec 63	0
21039683	Gruškovec 64 A	0
14180966	Gruškovec 67	0
14181008	Gruškovec 68	0
14180974	Gruškovec 68 A	0
14180982	Gruškovec 68 B	0
14181016	Gruškovec 69	0
21024554	Gruškovec 69 A	0
14180141	Gruškovec 7	0
14181067	Gruškovec 73	0
14181075	Gruškovec 74	0
14181083	Gruškovec 75	0
14181105	Gruškovec 76	0
14181091	Gruškovec 76 A	0
14181113	Gruškovec 77 A	0
14181130	Gruškovec 78	0
14181156	Gruškovec 79	0
14181148	Gruškovec 79 A	0
14180168	Gruškovec 8	0
14181164	Gruškovec 80	0
14181172	Gruškovec 81	0
14181199	Gruškovec 82	0
21026883	Gruškovec 82 B	0
21026026	Gruškovec 82 C	0

14181202	Gruškovec 83	0
14181253	Gruškovec 86	0
14181270	Gruškovec 87 B	0
14181296	Gruškovec 88	0
14181300	Gruškovec 89	0
14180176	Gruškovec 9	0
14181326	Gruškovec 91	0
14181334	Gruškovec 92	0
14181369	Gruškovec 94	0
14181377	Gruškovec 95	0
14181385	Gruškovec 96	0
14181393	Gruškovec 97 A	0
14181415	Gruškovec 98	0
14181423	Gruškovec 99	0
14216286	Mali Okič 1	0
14216383	Mali Okič 11	0
14216413	Mali Okič 15	0
16392677	Mali Okič 16 A	0
14216448	Mali Okič 18 A	0
14216456	Mali Okič 18 B	0
14216472	Mali Okič 19	0
21026247	Mali Okič 19 A	0
14216294	Mali Okič 2	0
14216529	Mali Okič 21	0
14216537	Mali Okič 22	0
14216545	Mali Okič 23	0
14216553	Mali Okič 24	0
14216561	Mali Okič 25	0
14216596	Mali Okič 27	0
14216600	Mali Okič 28	0
14216626	Mali Okič 30	0
14216634	Mali Okič 31	0
14216642	Mali Okič 32	0
21025496	Mali Okič 32 A	0
14216685	Mali Okič 33	0
14216669	Mali Okič 33 A	0
14216677	Mali Okič 33 B	0
14216693	Mali Okič 34	0
14216715	Mali Okič 35	0
14216758	Mali Okič 37	0
14216766	Mali Okič 38	0
14216774	Mali Okič 39	0
20987898	Mali Okič 39 A	0
20987901	Mali Okič 39 B	0
21028525	Mali Okič 39 C	0

21035424	Mali Okič 4	0
14216782	Mali Okič 40	0
14216847	Mali Okič 42	0
14216839	Mali Okič 42 A	0
14216871	Mali Okič 45 A	0
14216936	Mali Okič 52	0
14216944	Mali Okič 53	0
14216979	Mali Okič 55	0
14216995	Mali Okič 57	0
14217029	Mali Okič 59	0
14216324	Mali Okič 6	0
14216332	Mali Okič 7	0
21041351	Medribnik 1 A	0
14218904	Medribnik 16	0
21017809	Medribnik 2	0
14219021	Medribnik 24 A	0
21054933	Medribnik 27 A	0
14219072	Medribnik 27 B	0
21052566	Medribnik 27 C	0
14219145	Medribnik 29	0
14218734	Medribnik 7	0
14219676	Meje 13	0
14219749	Meje 17	0
14219773	Meje 18	0
14219790	Meje 19	0
14219781	Meje 19 A	0
14219811	Meje 20	0
14219803	Meje 20 A	0
14219846	Meje 22 A	0
14219889	Meje 23	0
14219897	Meje 24	0
14219943	Meje 27	0
14219935	Meje 27 A	0
14219951	Meje 28	0
14219960	Meje 29	0
14219978	Meje 30	0
14219587	Meje 4 A	0
14219617	Meje 7	0
14219633	Meje 9	0
14233199	Paradiž 11	0
14233229	Paradiž 12	0
14233202	Paradiž 12 A	0
14233245	Paradiž 13	0
14233270	Paradiž 16	0
14233288	Paradiž 17	0

14233296	Paradiž 18 A	0
14233032	Paradiž 2	0
16385794	Paradiž 20 B	0
14233342	Paradiž 21	0
14233393	Paradiž 24	0
14233385	Paradiž 24 A	0
14233407	Paradiž 25	0
14233059	Paradiž 3	0
14233474	Paradiž 30	0
14233504	Paradiž 32 A	0
14233539	Paradiž 33	0
14233547	Paradiž 34	0
14233571	Paradiž 36	0
14233598	Paradiž 39	0
21045560	Paradiž 40 A	0
14233610	Paradiž 41 A	0
21050164	Paradiž 42 B	0
21043664	Paradiž 44	0
14233733	Paradiž 49	0
14233083	Paradiž 5	0
14233075	Paradiž 5 A	0
14233776	Paradiž 52	0
14233784	Paradiž 53 A	0
14233822	Paradiž 55	0
14233857	Paradiž 56	0
14233849	Paradiž 56 A	0
14233091	Paradiž 6 A	0
14233890	Paradiž 60	0
21016403	Paradiž 60 A	0
14233938	Paradiž 64	0
21028126	Paradiž 64 B	0
14233946	Paradiž 65	0
21040983	Paradiž 65 A	0
14233954	Paradiž 66	0
14233997	Paradiž 69	0
14234012	Paradiž 71	0
14234039	Paradiž 72 A	0
14234055	Paradiž 73	0
14234063	Paradiž 74	0
14234071	Paradiž 75	0
14234110	Paradiž 79	0
21048755	Paradiž 8 A	0
14234136	Paradiž 80	0
14234152	Paradiž 82	0
14234187	Paradiž 84	0

14234217	Paradiž 85	0
14234195	Paradiž 85 A	0
14234209	Paradiž 85 B	0
14234225	Paradiž 86	0
14234268	Paradiž 88	0
14234250	Paradiž 88 A	0
14234276	Paradiž 89 A	0
14234322	Paradiž 91	0
14234314	Paradiž 91 A	0
14234365	Paradiž 92	0
14234381	Paradiž 94	0
14234390	Paradiž 95	0
14234403	Paradiž 96	0
14245880	Pohorje 1	0
21002941	Pohorje 10 B	0
14246029	Pohorje 11 A	0
14246037	Pohorje 11 B	0
14246070	Pohorje 12	0
14246053	Pohorje 12 A	0
21034029	Pohorje 12 D	0
14246100	Pohorje 15	0
14246134	Pohorje 18	0
14245901	Pohorje 2	0
14245898	Pohorje 2 A	0
14246177	Pohorje 20	0
14246215	Pohorje 25 A	0
14246223	Pohorje 25 B	0
14246266	Pohorje 27	0
14246282	Pohorje 29	0
21017876	Pohorje 29 A	0
14246312	Pohorje 31	0
14246339	Pohorje 32	0
14246355	Pohorje 33	0
14246347	Pohorje 33 A	0
14246401	Pohorje 38	0
14246410	Pohorje 39	0
14245910	Pohorje 4	0
21039195	Pohorje 40 A	0
14246444	Pohorje 42	0
21048194	Pohorje 43 A	0
14246487	Pohorje 44	0
14245928	Pohorje 5	0
14245936	Pohorje 6	0
14245944	Pohorje 7	0
14245952	Pohorje 8	0

14245987	Pohorje 9	0
14250174	Pristava 10	0
21028550	Pristava 10 C	0
14250182	Pristava 11	0
14250263	Pristava 12	0
14250271	Pristava 13 A	0
14250280	Pristava 13 B	0
14250298	Pristava 13 C	0
14250328	Pristava 14	0
14250344	Pristava 15	0
14250379	Pristava 17	0
14250395	Pristava 19	0
14250441	Pristava 22	0
14250450	Pristava 23	0
21023876	Pristava 23 A	0
14250476	Pristava 24	0
21039888	Pristava 26 C	0
14250549	Pristava 29	0
14250603	Pristava 36	0
14250654	Pristava 39	0
14250131	Pristava 9 B	0
14250140	Pristava 9 C	0
14303596	Slatina 1	0
14303685	Slatina 10	0
14303707	Slatina 12	0
14303723	Slatina 14	0
14303740	Slatina 17	0
14303758	Slatina 19	0
14303766	Slatina 20	0
14303804	Slatina 22	0
14303812	Slatina 23	0
14303839	Slatina 24	0
14303847	Slatina 25	0
14303863	Slatina 27	0
14303871	Slatina 29	0
14303618	Slatina 3	0
14303880	Slatina 30	0
14303901	Slatina 32	0
14303944	Slatina 35	0
14303952	Slatina 36	0
14303995	Slatina 38	0
14303626	Slatina 4	0
21051756	Slatina 40 A	0
14304045	Slatina 41	0
14304053	Slatina 42	0

14304061	Slatina 43	0
14304088	Slatina 45	0
14304100	Slatina 47 A	0
14304126	Slatina 48	0
14304142	Slatina 49	0
14304134	Slatina 49 A	0
14304169	Slatina 50	0
14304207	Slatina 52	0
14304258	Slatina 55	0
14304339	Slatina 57	0
14304282	Slatina 57 A	0
21016071	Slatina 57 D	0
14304371	Slatina 60	0
14304398	Slatina 61	0
14304380	Slatina 61 A	0
14304410	Slatina 62	0
14304401	Slatina 62 A	0
14304428	Slatina 63	0
21016144	Slatina 63 A	0
14304436	Slatina 64	0
21051926	Slatina 65 A	0
14304452	Slatina 67	0
14304487	Slatina 69	0
14303642	Slatina 7	0
14304495	Slatina 70	0
14304509	Slatina 71	0
14304517	Slatina 72	0
14304541	Slatina 75	0
14304550	Slatina 76	0
21041793	Slatina 78 A	0
14304584	Slatina 79	0
14304592	Slatina 80	0
14304614	Slatina 82	0
14303677	Slatina 9	0
14336028	Veliki Vrh 15	0
14336095	Veliki Vrh 22 A	0
14336109	Veliki Vrh 23	0
14336117	Veliki Vrh 24	0
21040924	Veliki Vrh 31	0
14336125	Veliki Vrh 32	0
14336133	Veliki Vrh 39	0
21003000	Veliki Vrh 4 A	0
14336141	Veliki Vrh 42	0
14336150	Veliki Vrh 44	0
14336176	Veliki Vrh 45	0

14336168	Veliki Vrh 45 A	0
14336184	Veliki Vrh 46	0
14336214	Veliki Vrh 48	0
14336192	Veliki Vrh 48 A	0
14336206	Veliki Vrh 48 B	0
14336249	Veliki Vrh 49	0
14336273	Veliki Vrh 51	0
14336290	Veliki Vrh 52	0
14336281	Veliki Vrh 52 B	0
14336303	Veliki Vrh 53	0
14336320	Veliki Vrh 55	0
14336354	Veliki Vrh 58	0
14336362	Veliki Vrh 59 A	0
14336389	Veliki Vrh 59 B	0
16551198	Veliki Vrh 6 A	0
14336419	Veliki Vrh 60	0
14336427	Veliki Vrh 61	0
21044890	Veliki Vrh 62 C	0
14336460	Veliki Vrh 63	0
14336443	Veliki Vrh 63 A	0
14336451	Veliki Vrh 63 B	0
14336494	Veliki Vrh 64	0
14336478	Veliki Vrh 64 A	0
14336486	Veliki Vrh 64 B	0
14336524	Veliki Vrh 65	0
14336516	Veliki Vrh 65 B	0
14336559	Veliki Vrh 66	0
14336532	Veliki Vrh 66 A	0
14336583	Veliki Vrh 68	0
14336613	Veliki Vrh 70	0
14336621	Veliki Vrh 71	0
14336648	Veliki Vrh 73 A	0
14336656	Veliki Vrh 73 B	0
14336699	Veliki Vrh 74	0
14336672	Veliki Vrh 74 A	0
14336702	Veliki Vrh 75	0
14336729	Veliki Vrh 76	0
14336745	Veliki Vrh 77	0
14336737	Veliki Vrh 77 A	0
21015679	Veliki Vrh 77 B	0
14336753	Veliki Vrh 78	0
21044300	Veliki Vrh 78 A	0
14336770	Veliki Vrh 80	0
14336796	Veliki Vrh 81	0
14336788	Veliki Vrh 81 A	0

14336818	Veliki Vrh 82	0
14336800	Veliki Vrh 82 A	0
14336869	Veliki Vrh 83	0
14336826	Veliki Vrh 83 A	0
14336834	Veliki Vrh 83 B	0
14336842	Veliki Vrh 83 C	0

21048143	Veliki Vrh 87 A	0
14336915	Veliki Vrh 88	0
14336923	Veliki Vrh 89	0
14336940	Veliki Vrh 91	0
14336966	Veliki Vrh 92 B	0

Tabela 9: Seznam objektov, ki se urejajo na stroške občine, ker so na poselitvenih območjih, ki jih je določil država

HS_MID	ID_AGLO	Naslov	PE
14139907	14860	Brezovec 11 A	1
14145958	14860	Cirkulane 25	1
14146148	14860	Cirkulane 41 A	1
14146610	14860	Cirkulane 74	4
14146628	14860	Cirkulane 75	6
14181776	14860	Gruškovec 124	1
14218831	14860	Medribnik 13	1
14218866	14860	Medribnik 15 A	3
14218947	14860	Medribnik 18	1
14218955	14860	Medribnik 19 A	2
14218971	14860	Medribnik 20	8
14218998	14860	Medribnik 21	3

14219005	14860	Medribnik 22	5
14219099	14860	Medribnik 27	10
14234411	14860	Paradiž 98	2
14250018	14860	Pristava 1	4
14250026	14860	Pristava 2	3
14250417	14860	Pristava 21 A	5
14250425	14860	Pristava 21 B	4
21016209	14860	Pristava 21 C	9
14250034	14860	Pristava 3	2
14250042	14860	Pristava 4	2
20988835	14860	Pristava 4 A	4

82

Prazni objekti (0 PE)

HS_MID	ID_AGLO	Naslov	PE
14141103	14860	Brezovec 92	0
14145915	14860	Cirkulane 22	0
14146121	14860	Cirkulane 40 A	0
14146164	14860	Cirkulane 42	0
14146172	14860	Cirkulane 43	0
14146369	14860	Cirkulane 54 A	0
14146440	14860	Cirkulane 59	0
21044202	14860	Cirkulane 69	0
21051306	14860	Cirkulane 73 A	0
14218963	14860	Medribnik 19	0
14218742	14860	Medribnik 8	0
14218769	14860	Medribnik 9 A	0
14250433	14860	Pristava 21	0