



## OBČINA LOVRENC NA POHORJU

Spodnji trg 8, 2344 Lovrenc na Pohorju

TEL.: (02) 63-00-550; E-MAIL:OBCINA@LOVRENC.SI

Številka: 4101-0005/2020

Datum: 09. 12. 2020

OBČINSKEMU SVETU OBČINE LOVRENC NA POHORJU

### ZADEVA: PREDLOG ODLOKA O PRORAČUNU OBČINE LOVRENC NA POHORJU ZA LETO 2022

Na podlagi 29. člena Zakona o lokalni samoupravi (Uradni list RS, št. 94/07 – uradno prečiščeno besedilo, 76/08, 79/09, 51/10, 40/12 – ZUJF, 14/15 – ZUUJFO, 1118-ZSPDSLS-1 in 30/1) 29. člena Zakona o javnih finančah (Uradni list RS, št. 11/11 – uradno prečiščeno besedilo, 14/13 – popr., 101/13, 55/15 – ZFisP, 96/15 – ZIPRS1617 in 13/18) in 14. čl. Statuta Občine Lovrenc na Pohorju (UGSO, št. 59/17- uradno prečiščeno besedilo) Občinskemu svetu Občine Lovrenc na Pohorju predlagamo Predlog proračuna Občine Lovrenc na Pohorju za leto 2022 v splošno razpravo.

#### KAZALO

|  |           |
|--|-----------|
| <b>1. UVODNA POJASNILA</b> .....   | <b>4</b>  |
| <b>2. PROJEKT PARTICIPATIVNEGA PRORAČUNA – PO MAJE BI ŠLO</b> .....      | <b>7</b>  |
| <b>3. ODLOK O PRORAČUNU OBČINE LOVRENC NA POHORJU ZA LETO 2022</b> ..... | <b>9</b>  |
| <b>4. OBRAZLOŽITVE SPLOŠNEGA DELA PRORAČUNA</b> .....                    | <b>17</b> |
| A - BILANCA PRIHODKOV IN ODHODKOV .....                                  | 17        |
| <i>Prihodki proračuna</i> .....  | 17        |
| 70 – DAVČNI PRIHODKI .....   | 18        |
| 71 – NEDAVČNI PRIHODKI .....   | 18        |
| 72 – KAPITALSKI PRIHODKI .....   | 20        |
| 73 – PREJETE DONACIJE .....  | 21        |
| 74 – TRANSFERNI PRIHODKI .....   | 21        |
| <i>Odhodki proračuna</i> .....   | 22        |
| 40 – TEKOČI ODHODKI .....  | 22        |
| 41 – TEKOČI TRANSFERI .....  | 23        |
| 42 – INVESTICIJSKI ODHODKI .....   | 25        |
| 43 – INVESTICIJSKI TRANSFERI .....                                       | 25        |
| B – RAČUN FINANČNIH TERJATEV IN NALOŽB .....                             | 25        |
| C – RAČUN FINANCIRANJA .....   | 25        |
| 50 – ZADOLŽEVANJE .....  | 26        |
| 55 - ODPLAČILA DOLGA .....   | 26        |
| <b>5. OBRAZLOŽITVE POSEBNEGA DELA PRORAČUNA</b> .....                    | <b>26</b> |
| A – Bilanca odhodkov .....   | 27        |
| 01 – POLITIČNI SISTEM.....   | 27        |
| 0101 – Politični sistem .....  | 27        |

|  |    |
|--|----|
| 01019001 – Dejavnost občinskega sveta .....  | 28 |
| 01019002 – Izvedba in nadzor volitev in referendumov .....   | 29 |
| 01019003 – Dejavnost župana in podžupanov .....  | 29 |
| 02 – EKONOMSKA IN FISKALNA ADMINISTRACIJA .....  | 30 |
| 0202 - Urejanje na področju fiskalne politike .....  | 31 |
| 02029001 - Urejanje na področju fiskalne politike .....  | 31 |
| 0203 – Fiskalni nadzor .....   | 31 |
| 02039001 - Dejavnost nadzornega odbora .....   | 31 |
| 04 – SKUPNE ADMINISTRATIVNE SLUŽBE IN SPLOŠNE JAVNE STORITVE .....                                 | 32 |
| 0401 – Kadrovska uprava .....  | 33 |
| 04019001 Vodenje kadrovskih zadev .....  | 33 |
| 0403 – Druge skupne administrativne službe .....   | 33 |
| 04039001 – Obveščanje domače in tuje javnosti .....  | 34 |
| 04039002 – Izvedba protokolarnih dogodkov .....  | 35 |
| 04039003 – Razpolaganje in upravljanje z občinskim premoženjem .....                               | 36 |
| 05 – ZNANOST IN TEHNOLOŠKI RAZVOJ .....  | 37 |
| 0502 – Znanstveno – raziskovalna dejavnost .....   | 38 |
| 05029001– Znanstveno – raziskovalna dejavnost .....  | 38 |
| 06 – LOKALNA SAMOUPRAVA .....  | 39 |
| 0601 – Delovanje na področju lokalne samouprave ter koordinacija vladne in lokalne ravni .....     | 39 |
| 06019002 – Nacionalno združenje lokalnih skupnosti .....   | 40 |
| 0603 – Dejavnost občinske uprave .....   | 40 |
| 06039001 – Administracija občinske uprave .....  | 41 |
| 06039002 – Razpolaganje in upravljanje s premoženjem, potrebnim za delovanje občinske uprave ..... | 44 |
| 07 – OBRAMBA IN UKREPI OB IZREDNIH DOGODKIH .....  | 45 |
| 0703 – Varstvo pred naravnimi in drugimi nesrečami .....   | 45 |
| 07039001 – Pripravljenost sistema za zaščito, reševanje in pomoč .....                             | 46 |
| 07039002 – Delovanje sistema za zaščito, reševanje in pomoč .....                                  | 46 |
| 08 – NOTRANJE ZADEVE IN VARNOST .....  | 47 |
| 0802 – Policijska in kriminalistična dejavnost .....   | 48 |
| 08029001 – Prometna varnost .....  | 48 |
| 08029002 – Notranja varnost .....  | 49 |
| 10 – TRG DELA IN DELOVNI POGOJI .....  | 49 |
| 1003 – Aktivna politika zaposlovanja .....   | 50 |
| 10039001 – Povečanje zaposljivosti .....   | 50 |
| 11 – KMETIJSTVO, GOZDARSTVO IN RIBIŠTVO .....  | 51 |
| 1102 – Program reforme kmetijstva in živilstva .....   | 52 |
| 11029002 – Razvoj in prilagajanje podeželskih območij .....  | 52 |
| 11029003 – Zemljiške operacije .....   | 54 |
| 1103 – Splošne storitve v kmetijstvu .....   | 54 |
| 11039001- Delovanje služb in javnih zavodov .....  | 55 |
| 11039002 - Zdravstveno varstvo rastlin in živali .....   | 55 |
| 1104 – Gozdarstvo .....  | 56 |
| 11049001 – Vzdrževanje in gradnja gozdnih cest .....   | 56 |
| 13 – PROMET, PROMETNA INFRASTRUKTURA IN KOMUNIKACIJE .....   | 57 |
| 1302 – Cestni promet in infrastruktura .....   | 57 |
| 13029001 – Upravljanje in tekoče vzdrževanje občinskih cest .....                                  | 58 |
| 13029002 – Investicijsko vzdrževanje in gradnja občinskih cest .....                               | 59 |
| 13029003 – Urejanje cestnega prometa .....   | 61 |
| 13029004 – Cestna razsvetljava .....   | 62 |
| 13029006 – Investicijsko vzdrževanje in gradnja državnih cest .....                                | 63 |
| 1306 – Telekomunikacije in pošta .....   | 63 |
| 13069001 – Investicijska vlaganja v telekomunikacijsko omrežje .....                               | 63 |
| 14 – GOSPODARSTVO .....  | 64 |
| 1402 – Pospesevanje in podpora gospodarski dejavnosti .....  | 64 |
| 14029001 – Spodbujanje razvoja malega gospodarstva .....   | 65 |
| 1403 – Promocija Slovenije, razvoj turizma in gostinstva .....                                     | 66 |
| 14039002 – Spodbujanje razvoja turizma in gostinstva .....   | 66 |
| 15 – VAROVANJE OKOLJA IN NARAVNE DEDIŠČINE .....   | 68 |
| 1502 – Zmanjševanje onesnaženja, kontrola in nadzor .....  | 69 |
| 15029001 – Zbiranje in ravnanje z odpadki .....  | 69 |
| 15029002 – Ravnanje z odpadno vodo .....   | 70 |

|   |     |
|---|-----|
| 1505 – Pomoč in podpora ohranjanju narave.....  | 72  |
| 15059001 – Ohranjanje biotske raznovrstnosti in varstvo naravnih vrednot .....                            | 73  |
| 16 – PROSTORSKO PLANIRANJE IN STANOVANJSKO KOMUNALNA DEJAVNOST.....                                       | 73  |
| 1602 – Prostorsko in podeželsko planiranje in administracija .....  | 74  |
| 16029001 – Urejanje in nadzor na področju geodetskih evidenc .....  | 74  |
| 16029003 – Prostorsko načrtovanje .....   | 75  |
| 1603 – Komunalna dejavnost.....   | 75  |
| 16039001 – Oskrba z vodo .....  | 76  |
| 16039002 – Urejanje pokopališč in pogrebna dejavnost .....  | 79  |
| 16039003 – Objekti za rekreacijo.....   | 80  |
| 1605 – Spodbujanje stanovanjske gradnje .....   | 80  |
| 16059002 – Spodbujanje stanovanjske gradnje.....  | 81  |
| 1606 – Upravljanje in razpolaganje z zemljišči (javno dobro, kmetijska, gozdna in stavbna zemljišča)..... | 82  |
| 16069001 – Urejanje občinskih zemljišč .....  | 82  |
| 16069002 – Nakup zemljišč.....  | 83  |
| 17 – ZDRAVSTVENO VARSTVO .....  | 83  |
| 1702 – Primarno zdravstvo .....   | 83  |
| 17029001 – Dejavnost zdravstvenih domov .....   | 84  |
| 1707 – Drugi programi na področju zdravstva .....   | 84  |
| 17079001 – Nujno zdravstveno varstvo.....   | 85  |
| 17079002 – Mrliško ogledna služba .....   | 85  |
| 18 – KULTURA, ŠPORT IN NEVLADNE ORGANIZACIJE .....  | 86  |
| 1802 – Ohranjanje kulturne dediščine.....   | 87  |
| 18029001 – Nepremična kulturna dediščina .....  | 87  |
| 1803 – Programi v kulturi.....  | 88  |
| 18039001 – Knjižničarstvo in založništvo .....  | 88  |
| 18039003 – Ljubiteljska kultura .....   | 89  |
| 18039004 – Mediji in avdiovizualna oprema .....   | 90  |
| 18039005 – Drugi programi v kulturi .....   | 91  |
| 1804 – Podpora posebnim skupinam.....   | 92  |
| 18049001 – Programi veteranskih organizacij .....   | 92  |
| 18049004 – Programi drugih posebnih skupin.....   | 93  |
| 1805 – Šport in prostočasne aktivnosti.....   | 94  |
| 18059001 – Programi športa.....   | 94  |
| 19 – IZOBRAŽEVANJE .....  | 95  |
| 1902 – Varstvo in vzgoja predšolskih otrok .....  | 95  |
| 19029001 – Vrtci .....  | 96  |
| 1903 – Primarno in sekundarno izobraževanje.....  | 97  |
| 19039001 – Osnovno šolstvo .....  | 98  |
| 19039002 – Glasbeno šolstvo .....   | 100 |
| 1905 – Drugi izobraževalni programi .....   | 101 |
| 19059001 – Izobraževanje odraslih.....  | 101 |
| 1906 – Pomoči šolajočim .....   | 102 |
| 19069001 – Pomoči v osnovnem šolstvu .....  | 102 |
| 19069003 – Štipendije .....   | 103 |
| 20 – SOCIALNO VARSTVO .....   | 104 |
| 2002 – Varstvo otrok in družine.....  | 104 |
| 20029001 – Drugi programi v pomoč družini.....  | 104 |
| 2004 – Izvajanje programov socialnega varstva.....  | 105 |
| 20049002 – Socialno varstvo invalidov .....   | 105 |
| 20049003 – Socialno varstvo starih .....  | 106 |
| 20049004 – Socialno varstvo materialno ogroženih .....  | 108 |
| 20049006 – Socialno varstvo drugih ranljivih skupin .....   | 109 |
| 22 – SERVISIRANJE JAVNEGA DOLGA.....  | 111 |
| 2201 – Servisiranje javnega dolga.....  | 112 |
| 22019001 – Obveznosti iz naslova financiranja izvrševanja proračuna – domače zadolževanje .....           | 112 |
| 22019002 – Stroški financiranja in upravljanja z dolgom .....   | 113 |
| 23 – INTERVENCIJSKI PROGRAMI IN OBVEZNOSTI.....   | 113 |
| 2302 – Posebna proračunska rezerva in programi pomoči v primerih nesreč .....                             | 114 |
| 23029001 – Rezerva občine .....   | 114 |
| 2303 – Splošna proračunska rezervacija .....  | 115 |

|  |            |
|--|------------|
| 23039001 – Splošna proračunska rezervacija .....   | 115        |
| C – RAČUN FINANCIRANJA .....   | 116        |
| 22 – SERVISIRANJE JAVNEGA DOLGA .....  | 116        |
| 2201 – Servisiranje javnega dolga .....  | 116        |
| 22019001 – Obveznosti iz naslova financiranja izvrševanja proračuna – domače zadolževanje .....    | 116        |
| <b>6. OBRAZLOŽITVE NAČRTA RAZVOJNIH PROGRAMOV .....</b>  | <b>118</b> |
| 6.1. Obrazložitev načrta razvojnih programov – investicije .....                                   | 119        |
| 6.2. Obrazložitev načrta razvojnih programov – državne pomoči .....                                | 132        |
| <b>7. PREDLOG KADROVSKEGA NAČRTA OBČINE LOVRENC NA POHORJU ZA OBDOBJE 2022-2023 .....</b>          | <b>134</b> |
| <b>8. LETNI PROGRAM PRODAJE FINANČNEGA PREMOŽENJA OBČINE LOVRENC NA POHORJU ZA LETO 2022 .....</b> | <b>136</b> |
| <b>9. LETNI NAČRT RAVNANJA S STVARNIM PREMOŽENJEM OBČINE V LETU 2022 .....</b>                     | <b>137</b> |
| <b>10. NAČRT ZADOLŽEVANJA IN IZDANIH POROŠTEV .....</b>  | <b>145</b> |
| <b>11. PREDLOGI PREDPISOV, KI SO POTREBNI ZA IZVRŠITEV PRORAČUNA V LETU 2021 IN 2022 .....</b>     | <b>146</b> |
| <b>12. ZAKLJUČEK .....</b>   | <b>146</b> |

### **Priloge k točki 3. Odlok o proračunu Občine Lovrenc na Pohorju za leto 2022:**

|   |     |
|---|-----|
| 3.1. SPLOŠNI DEL PRORAČUNA .....                        | 147 |
| 3.2. POSEBNI DEL PRORAČUNA .....                        | 162 |
| 3.3. NAČRT RAZVOJNIH PROGRAMOV                          |     |
| 3.3.1. Načrt razvojnih programov – investicije .....    | 207 |
| 3.3.2. Načrt razvojnih programov – državne pomoči ..... | 216 |

## **1. UVODNA POJASNILA**

Proračun občine je akt, s katerim so predvideni prihodki in drugi prejemki ter odhodki in drugi izdatki občine za eno leto. Sestavljen je iz vrste dokumentov, s katerimi se določa globalni obseg po ekonomskih namenih, notranja struktura, obseg in vsebina proračuna po posameznih programih, podprogramih in projektih.

Za pripravo občinskih proračunov občine potrebujejo izhodišča, ki jih posreduje Ministrstvo za finance. Občinam so bila osnovna izhodišča za pripravo proračunov za leto 2021 poslana dne 02. 10. 2020 »Proračunski priročnik za pripravo proračunov občine za leti 2021 in 2022 – dopis številka 4101-19/2020/1«. Proračunski priročnik v prilogi I vsebuje tabelo Globalni makroekonomski okvirji razvoja Slovenije, ki zajema podatke iz Jesenske napovedi gospodarskih gibanj 2020 Urada Republike Slovenije za makroekonomske analize in razvoj. Ti podatki so podlaga za pripravo občinskih proračunov za leto 2022.

Poleg projekcije osnovnih makroekonomskih okvirov in kvantitativnih izhodišč za pripravo makrofiskalnega scenarija za posamezno proračunsko leto je pri občinah za pripravo proračuna po **Zakonu o financiranju občin (ZFO-1)** pomemben znesek dohodnine ter finančna izravnava. Ministrstvo za finance, Direktorat za proračun, Sektor za sistem financiranja lokalnih skupnosti je občinam dne 07. 10. 2020 poslalo dopis številka 4101-22/2020/1 in izračune »**Primerna poraba, dohodnina in finančna izravnava za leti 2021 in 2022 – predhodni podatki**«.

Izračuni primerne porabe občin, zneskov dohodnine in zneskov finančne izravnave za leto 2021 so objavljeni na spletni strani Ministrstva za finance:

<https://www.gov.si/teme/financiranje-obcin/>

### **1. Primerna poraba**

Način izračuna primerne porabe opredeljuje 13. člen ZFO-1. Primerna poraba občine je za posamezno občino za posamezno proračunsko leto ugotovljen primeren obseg sredstev za financiranje z zakonom določenih nalog. Ugotovi jo Ministrstvo za finance po enačbi iz 13. člena ZFO-1. Elementi, ki vplivajo na njeno višino, so:

- povprečnina,
- število prebivalcev občine in
- korekcijski faktorji (površina občine, dolžina lokalnih cest in javnih poti, prebivalci, mlajši od 15 let in prebivalci, starejši od 65 let).

Primerna poraba občine je izračunana kot zmnožek vsote korigiranih kriterijev, povprečnine in števila prebivalcev občine.

**Povprečnina** predstavlja na prebivalca v državi ugotovljen primeren obseg sredstev za financiranje z zakonom določenih nalog. Povprečnina, ki je eden izmed elementov za izračun primerne porabe in s tem dohodnine in finančne izravnave, je izračunana na podlagi **Uredbe o metodologiji za izračun povprečnine za financiranje občinskih nalog in Pravilnika o določitvi podprogramov**, ki se upoštevajo za ugotovitev povprečnine.

Pri predhodnem izračunu primerne porabe občin, dohodnine in finančne izravnave je **za leto 2022 upoštevana povprečnina v višini 628,20 evrov**, ki je predlagana tudi v predlogu sprememb zakona, ki ureja izvrševanje proračuna za leti 2021 in 2022.

**Primerna poraba občin za leto 2022**, izračunana na podlagi določene povprečnine, **znaša 1.293.074.962 evrov**. Razpoložljiva dohodnina, ki pripada občinam, v letu 2022 ne zadostuje za pokritje vseh pripadajočih sredstev, zato so občine v letu 2022 **upravičene do finančne izravnave iz državnega proračuna**.

Pregled primerne porabe in povprečnine Občine Lovrenc na Pohorju za pretekla leta, tekoče leto in prihodnje leto:

| leto | Povprečnina v EUR           | Število prebivalcev | Vsota korigiranih kriterijev | Primerna poraba v EUR |
|------|-----------------------------|---------------------|------------------------------|-----------------------|
| 2010 | 550,00                      | 3.220               | 1,149906                     | 2.036.484             |
| 2011 | 554,50                      | 3.222               | 1,152014                     | 2.058.187             |
| 2012 | 1-6: 554,50<br>7-12: 542,00 | 3.217               | 1,159444                     | 2.046.795             |
| 2013 | 536,00                      | 3.222               | 1,158581                     | 2.000.860             |
| 2014 | 536,00                      | 3.206               | 1,162612                     | 1.997.851             |
| 2015 | 1-6: 525,00<br>7-12: 519,00 | 3.208               | 1,164855                     | 1.950.936             |
| 2016 | 522,00                      | 3.216               | 1,164561                     | 1.955.009             |
| 2017 | 533,50                      | 3.193               | 1,167422                     | 1.988.663             |
| 2018 | 551,00                      | 3.146               | 1,168402                     | 2.025.362             |
| 2019 | 573,50                      | 3.123               | 1,165865                     | 2.088.111             |
| 2020 | 623,96                      | 3.077               | 1,174155                     | 2.254.289             |
| 2021 | 628,20                      | 3.048               | 1,172293                     | 2.244.652             |
| 2022 | 628,20                      | 3.048               | 1,172293                     | 2.244.652             |

## 2. Dohodnina

Občinam pripada skupaj 54 % dohodnine, vplačane v predpreteklem letu, povečane za inflacijo za leto pred letom in leto, za katero se izračuna primerna poraba. Način izračuna dohodnine opredeljuje 14. člen ZFO-1. Dohodnina se izračuna v treh korakih: 70 % dohodnine pripada vsem občinam enako glede na strukturalni delež odmerjene dohodnine, preostalih 30 % skupaj s presežkom dohodnine nad 70 % pri posameznih občinah pa se razdeli najprej s solidarnostno izravnavo in nato še z dodatno solidarnostno izravnavo.

### 3. Finančna izravnava

Občini, ki v posameznem proračunskem letu s prihodkom iz dohodnine ne more financirati primerne porabe, se iz državnega proračuna dodeli finančna izravnava v višini razlike med primerno porabo občine in dohodnino.

### Pravne podlage za pripravo proračuna

Področje javnih financ, računovodstva in nadzora državnih pomoči urejajo številni predpisi. Ti predpisi se uporabljajo tako pri pripravi državnega proračuna kot tudi pri pripravi občinskih proračunov. Njihov celovit pregled je predstavljen na spletni strani Ministrstva za finance:

[http://www.mf.gov.si/si/delovna\\_podrocja/lokalne\\_skupnosti/predpisi/](http://www.mf.gov.si/si/delovna_podrocja/lokalne_skupnosti/predpisi/)

Pri pripravi predloga občinskega proračuna in finančnih načrtov neposrednih in posrednih uporabnikov občine uporabijo naslednje predpise:

- **Zakon o javnih financah** (Ur.l. RS, št. 11/11 – uradno prečiščeno besedilo, 14/13-popr. 101/13, 55/15-ZFisP, 96/15 – ZIPRS1617 in 13/18),
- **Zakon o fiskalnem pravilu** (Ur.l. RS, št. 55/15),
- **Uredbo o dokumentih razvojnega načrtovanja in postopkih za pripravo predloga državnega proračuna in proračunov samoupravnih lokalnih skupnosti** (Ur. l. RS, št.: 44/07), ki se na podlagi 45. člena Uredbe o dokumentih razvojnega načrtovanja in postopkih za pripravo predloga državnega proračuna (Ur. l. RS, št.: 54/10, 35/18 in 35/18) uporablja za pripravo proračunov samoupravnih lokalnih skupnosti,
- **Odredbo o funkcionalni klasifikaciji javnofinančnih izdatkov** (Ur. l. RS, št.: 43/00),
- **Pravilnik o programski klasifikaciji izdatkov občinskih proračunov** (Ur.l. RS, št.: 57/05, 88/05-popr., 138/06 in 108/08),
- **Navodilo o pripravi finančnih načrtov posrednih uporabnikov državnega proračuna in občinskih proračunov** (Ur. l. RS, št.: 91/00 in 122/00).

Pri pripravi proračuna je potrebno upoštevati tudi podzakonske predpise **Zakona o računovodstvu** (Ur. l. RS, št.: 23/99, 30/02 – ZJF-C in 114/06 - ZUE), in sicer:

- **Pravilnik o enotnem kontnem načrtu za proračun, proračunske uporabnike in druge osebe javnega prava** (Ur. l. RS, št.: 112/09, 58/10, 104/10, 104/11, 97/12, 108/13, 94/14, 100/15, 84/16, 75/17, 82/18 in 79/19).

V delu proračuna, ki se nanaša na pripravo načrta razvojnih programov, pa morajo občine upoštevati:

- **Uredbo o enotni metodologiji za pripravo in obravnavo investicijske dokumentacije na področju javnih financ** (Ur. l. RS, št.: 60/06 in 54/10 in 27/16),
- **Zakon o spremljanju državnih pomoči** (Ur. l. RS, št.: 37/04).

Pri pripravi dokumentov proračuna, ki se nanašajo na pripravo kadrovskega načrta, občine upoštevajo **Zakon o javnih uslužbencih** (Ur. l. RS, št.: 63/07 – uradno prečiščeno besedilo ter 65/08, 69/08-ZTFI-A in 69/08- ZZavar-E, 74/09 Odl.US: U-I-136/07-13, 40/12-ZUJF) , pri pripravi dokumentov, ki se nanašajo na pridobivanje in razpolaganje s stvarnim premoženjem občine pa **Zakon o stvarnem premoženju države in samoupravnih lokalnih skupnosti** (Ur. l. RS, št.: 11/18 in 79/18) in **Uredbo o stvarnem premoženju države in samoupravnih lokalnih skupnosti** (Ur.l.RS, št.: 31/18).

V **gradivu proračuna za leto 2022** smo pripravili poleg Odloka o proračunu Občine Lovrenc na Pohorju za leto 2021 še vse tabele in razlage, ki so, kot je navedeno v zadnjem odstavku drugega člena odloka, priloga k le - temu.

To so naslednji dokumenti: splošni in posebni del proračuna, odhodki, razvrščeni po programski klasifikaciji, načrt razvojnih programov za investicije in državne pomoči, obrazložitve, kadrovski načrt, letni načrt ravnanja s stvarnim in finančnim premoženjem občine ter načrt zadolževanja in izdanih poroštev.

Pri pripravi predloga proračuna smo, poleg zakonskih predpisov, uporabili navedene globalne makroekonomske okvire razvoja Slovenije in izračun dohodnine ter finančne izravnave. Skladno s temi izhodišči so nam, kot podlaga za planiranje posameznih kategorij proračunskih prihodkov in odhodkov, služile tudi druge usmeritve in sicer:

- pri planiranju sredstev za plače in povračil ter nadomestil za prehrano in za prevoz na delo, kakor tudi za planiranje regresa za letni dopust in premij kolektivnega dodatnega pokojninskega zavarovanja smo upoštevali Kolektivno pogodbo za javni sektor, Zakon o sistemu plač v javnem sektorju in ostale predpise v zvezi s plačami v javnem sektorju.

**Vsebina in struktura proračuna občine, ki je predložen občinskemu svetu, temelji na 10. členu ZJF. Tako je proračun sestavljen iz treh delov:**

1. **splošni del po ekonomski klasifikaciji,**
2. **posebni del po programski klasifikaciji in**
3. **načrt razvojnih programov.**

Pri pripravi proračuna smo uporabili tudi **Proračunski priročnik za pripravo občinskih proračunov za leti 2021 in 2022** z vzorcem občinskega proračuna, ki ga je objavilo Ministrstvo za finance predvsem zaradi poenotenja poročanja. Vendar je potrebno poudariti, da Zakon o javnih financah ne daje zakonske podlage za takšen način ureditve priprave proračuna. Upoštevanje priročnika za pripravo občinskega proračuna je povzročilo, da je gradivo za proračun zaradi same členitve zelo obsežno in se na več mestih podvaja.

V zvezi z obrazložitvami je potrebno povedati, da je naš proračun (splošni in posebni del) pripravljen na nivoju **šest mestnih podkontov**. Tako načrtovanje posledično pomeni, da gre za **zelo analitičen proračun** in da sam proračun zaradi takega načina načrtovanja oziroma planiranja ne bi potreboval toliko obrazložitvev, kot če bi bil pripravljen na nivoju tri mestnih podskupin kontov (na tak način se pripravlja državni proračun in tudi nekateri občinski proračuni). Zaradi zelo analitičnega načrtovanja posameznih proračunskih postavk – stroškovnih mest že sami nazivi proračunskih postavk ter pripadajoči podkonti dajo dovolj jasno obrazložitev proračunske porabe. Dodati pa je treba še to, da so obrazložitve in pojasnila napisana tako, da so vsi pomembni poslovni dogodki in postavke pisno pojasnjene skozi obrazložitve splošnega dela, posebnega dela in načrta razvojnih programov. Smiselno smo jih namreč navezali v celoto, tako se namreč poslovni dogodki tudi izkazujejo skozi vse te spremljajoče dokumente. V kolikor bi prišlo do podvajanja obrazložitvev postavk skozi posebni del in načrt razvojnih programov, smo obrazložitvev napisali samo v enem delu proračuna.

## **2. PROJEKT PARTICIPATIVNEGA PRORAČUNA – PO MAJE BI ŠLO**

Občina Lovrenc na Pohorju je v letu 2020 uvedla novost – participativni proračun. Gre za sistem razporejanja dela proračunskega denarja tako, da o njegovi porabi soodločajo občanke in občani, saj sami najbolj vedo, kaj v občini manjka, kje so potrebne izboljšave in kaj potrebujemo, da bo kakovost življenja v našem kraju še boljša. V procesu participativnega proračuna zato s predlogi in glasovanjem občanke in občani sami odločajo katere

investicije bodo skupnosti največ doprinesle. Projekt je skupaj s postopkovnikom za njegovo izvedbo potrdil tudi Občinski svet na svoji 9. redni seji dne 15.6.2020.

V občinskem proračunu za leti 2021 in 2022 je tako za izvedbo izglasovanih projektov namenjenih skupaj 140.000 EUR (70.000 EUR letno). Območje participativnega proračuna je razdeljeno na sedem naselij: Lovrenc – naselje, Kumen, Rdeči breg, Recenjak, Činžat, Ruta in Puščava (s Kurjo vasjo). Vsakemu naselju v proračunu za 2021 in 2022 pripada po 10.000 EUR letno, za financiranje enega ali več projektov.

V letu 2020 so se tako že izvedle vse faze za izvedbo projekta, in sicer: obveščanje občanov in občank, izvedba delavnic, zbiranje predlogov in na koncu glasovanje. V začetku novembra 2020 se je tako zaključila faza glasovanja o prejetih predlogih, ki so po naseljih predstavljeni v nadaljevanju.

#### Rdeči breg:

| Projekt   | Prejeti glasovi (točke) | Znesek projekta | Preostanek |
|---|-------------------------|-----------------|------------|
| Postavitev obcestnih ogledal                      | 14                      | 7.000 EUR       | 500 EUR    |
| Postojanke za kolesarje in pohodnike              | 14                      | 3.000 EUR       |            |
| Ureditev ceste in namestitev ovir v Slepnici      | 1                       | 3.000 EUR       |            |
| Počivališče za kolesarje in pohodnike ob Slepnici | 7                       | 6.500 EUR       |            |

#### Lovrenc – naselje:

| Projekt                             | Prejeti glasovi (točke) | Znesek projekta | Preostanek |
|-------------------------------------|-------------------------|-----------------|------------|
| Finančna pismenost                  | 36                      | 2.400 EUR       | 1.100 EUR  |
| Prostori za mladinski center        | 94                      | 6.500 EUR       |            |
| Ureditev platoja za lokalno tržnico | 101                     | 10.000 EUR      |            |

#### Činžat:

| Projekt   | Prejeti glasovi (točke) | Znesek projekta | Preostanek |
|---|-------------------------|-----------------|------------|
| Ureditev avtobusne postaje Činžat-Lovrenc       | 11                      | 10.000 EUR      | /          |
| Ureditev pošte v dom krajanov z defibrilatorjem | 14                      | 10.000 EUR      |            |

#### Ruta:

| Projekt                                 | Prejeti glasovi (točke) | Znesek projekta | Preostanek |
|---|-------------------------|-----------------|------------|
| Ureditev makadamske ceste na Ruti 28-29 | 30                      | 1.000 EUR       | 9.000 EUR  |
| Ureditev okolice pokopališča Puščava    | 25                      | 10.000 EUR      |            |



**Kumen:**

| Projekt  | Prejeti glasovi (točke) | Znesek projekta | Preostanek |
|--|-------------------------|-----------------|------------|
| Tisk lovrenške kuharske knjižice                                   | 25                      | 3.000 EUR       | 4.500 EUR  |
| Ureditev dela ceste od mostu do Jakopičevega ovinka                | 41                      | 6.000 EUR       |            |
| Ureditev počivališča za kolesarje in pohodnike pri Pruhu v Puščavi | 39                      | 6.500 EUR       |            |

**Recenjaki:**

| Projekt  | Prejeti glasovi (točke) | Znesek projekta | Preostanek |
|--|-------------------------|-----------------|------------|
| Koši za smeti na relaciji Slepnica – Hojnik kapela | 22                      | 2.000 EUR       | 5.000 EUR  |
| Otok za odpadke na Hrastnikovem vrhu               | 23                      | 3.000 EUR       |            |
| Označbe kmetij/hišnih števil - kažipot             | 31                      | 5.000 EUR       |            |
| Ureditev ceste Hojnikova kapela - Hožič            | 37                      | 5.000 EUR       |            |

S strani občanov izglasovani predlogi so uvrščeni v proračun za leti 2021 in 2022 (uvrščeni so po vsebinskih področjih s pripisom, da gre za projekt participativnega proračuna in sicer v letu 2021 v skupni višini 70.000 EUR ter v letu 2022 v višini 29.900 EUR). Glede na to, da je za leto 2022 ostalo nekaj sredstev (40.100 EUR) za predmetni projekt, se bodo v letu 2021 ponovno izvedle aktivnosti zbiranja in glasovanja o novih predlogih, ki bodo naknadno umeščeni v proračun 2022.

**3. ODLOK O PRORAČUNU OBČINE LOVRENC NA POHORJU ZA LETO 2022**

Na podlagi 29. člena Zakona o lokalni samoupravi (Uradni list RS, št. 94/07 – uradno prečiščeno besedilo, 76/08, 79/09, 51/10, 40/12 – ZUJF, 14/15 – ZUUJFO, 11/18 – ZSPDSL-1, 30/18, 61/20 – ZIUZEOP-A in 80/20 – ZIUOOPE), 29. člena Zakona o javnih financah (Uradni list RS, št. 11/11 – uradno prečiščeno besedilo, 14/13 – popr., 101/13, 55/15 – ZFisP in 96/15 – ZIPRS1617 in 13/18) in 14. čl. Statuta Občine Lovrenc na Pohorju (UGSO, št. 59/17- uradno prečiščeno besedilo) je Občinski svet Občine Lovrenc na Pohorju na \_\_\_ redni seji, dne \_\_\_\_\_, sprejel

**ODLOK  
O PRORAČUNU OBČINE LOVRENC NA POHORJU ZA LETO 2022**

## 1. SPLOŠNA DOLOČBA

### *1. člen* *(vsebina odloka)*

S tem odlokom se za Občino Lovrenc na Pohorju za leto 2022 določajo proračun, postopki izvrševanja proračuna ter obseg zadolževanja in poroštev občine in javnega sektorja na ravni občine (v nadaljnjem besedilu: proračun). S proračunom se zagotavljajo sredstva za financiranje nalog, ki jih v skladu z ustavo in zakoni opravljajo občine.

## 2. VIŠINA SPLOŠNEGA DELA PRORAČUNA IN STRUKTURA POSEBNEGA DELA PRORAČUNA

### *2. člen* *(sestava proračuna in višina splošnega dela proračuna)*

Proračun sestavljajo splošni del, posebni del in načrt razvojnih programov.

Splošni del proračuna sestavljajo bilanca prihodkov in odhodkov, račun finančnih terjatev in naložb ter račun financiranja. V splošnem delu proračuna so prikazani prejemki in izdatki po ekonomski klasifikaciji do ravni podkontov. Splošni del proračuna Občine Lovrenc na Pohorju, na ravni podskupin kontov, se določa v naslednjih zneskih:

| Konto                                   | Naziv   | Znesek v EUR     |
|---|---|------------------|
| <b>A. BILANCA PRIHODKOV IN ODHODKOV</b> |   |                  |
| <b>I.</b>                               | <b>SKUPAJ PRIHODKI (70+71+72+73+74)</b>                 | <b>4.671.288</b> |
|   | <b>TEKOČI PRIHODKI (70+71)</b>                          | <b>3.175.748</b> |
| <b>70</b>                               | <b>DAVČNI PRIHODKI</b>                                  | <b>2.426.790</b> |
| 700                                     | Davki na dohodek in dobiček                             | 2.168.328        |
| 703                                     | Davki na premoženje                                     | 192.831          |
| 704                                     | Domači davki na blago in storitve                       | 65.631           |
| 706                                     | Drugi davki   | 0                |
| <b>71</b>                               | <b>NEDAVČNI PRIHODKI</b>                                | <b>748.958</b>   |
| 710                                     | Udeležba na dobičku in dohodki od premoženja            | 455.249          |
| 711                                     | Takse in pristojbine                                    | 2.000            |
| 712                                     | Globe in druge denarne kazni                            | 1.540            |
| 713                                     | Prihodki od prodaje blaga in storitev                   | 266.073          |
| 714                                     | Drugi nedavčni prihodki                                 | 24.096           |
| <b>72</b>                               | <b>KAPITALSKI PRIHODKI</b>                              | <b>60.000</b>    |
| 720                                     | Prihodki od prodaje osnovnih sredstev                   | 35.000           |
| 721                                     | Prihodki od prodaje zalog                               | 0                |
| 722                                     | Prihodki od prodaje zemljišč in neopredmetenih sredstev | 25.000           |
| <b>73</b>                               | <b>PREJETE DONACIJE</b>                                 | <b>0</b>         |
| 730                                     | Prejete donacije iz domačih virov                       | 0                |

|             |  |                  |
|-------------|--|------------------|
| 731         | Prejete donacije iz tujine   | 0                |
| <b>74</b>   | <b>TRANSFERNI PRIHODKI</b>   | <b>1.435.540</b> |
| 740         | Transferni prihodki iz drugih javnofinančnih institucij                            | 568.540          |
| 741         | Prejeta sredstva iz državnega prorač.iz sredstev proračuna EU                      | 867.000          |
| <b>II.</b>  | <b>SKUPAJ ODHODKI (40+41+42+43+45)</b>   | <b>4.559.709</b> |
| <b>40</b>   | <b>TEKOČI ODHODKI</b>  | <b>1.414.655</b> |
| 400         | Plače in drugi izdatki zaposlenim  | 433.430          |
| 401         | Prispevki delodajalcev za socialno varnost   | 69.225           |
| 402         | Izdatki za blago in storitve   | 859.958          |
| 403         | Plačila domačih obresti  | 1.270            |
| 409         | Rezerve  | 50.772           |
| <b>41</b>   | <b>TEKOČI TRANSFERI</b>  | <b>1.288.508</b> |
| 410         | Subvencije   | 101.862          |
| 411         | Transferi posameznikom in gospodinjstvom   | 806.414          |
| 412         | Transferi nepridobitnim organizacijam in ustanovam                                 | 99.997           |
| 413         | Drugi tekoči domači transferi  | 280.235          |
| 414         | Tekoči transferi v tujino  | 0                |
| <b>42</b>   | <b>INVESTICIJSKI ODHODKI</b>   | <b>1.821.246</b> |
| 420         | Nakup in gradnja osnovnih sredstev   | 1.821.246        |
| <b>43</b>   | <b>INVESTICIJSKI TRANSFERI</b>   | <b>35.300</b>    |
| 431         | Investicijski transferi pravnim in fizičnim osebam, ki niso proračunski uporabniki | 24.900           |
| 432         | Investicijski transferi proračunskim uporabnikom                                   | 10.400           |
| <b>III.</b> | <b>PRORAČUNSKI PRESEŽEK ( PRIMANJKLJAJ) (I. – II.)</b>                             | <b>111.579</b>   |

#### B. RAČUN FINANČNIH TERJATEV IN NALOŽB

|            |  |          |
|------------|--|----------|
| <b>IV.</b> | <b>PREJETA VRAČILA DANIH POSOJIL IN PRODAJA KAPITALSKIH DELEŽEV (750+751+752)</b>                                  | <b>0</b> |
| <b>75</b>  | <b>PREJETA VRAČILA DANIH POSOJIL IN PRODAJA KAPITALSIH DELEŽEV</b>   | <b>0</b> |
| 750        | Prejeta vračila danih posojil  | 0        |
| 751        | Prodaja kapitalskih deležev  | 0        |
| 752        | Kupnine iz naslova privatizacije   | 0        |
| <b>V.</b>  | <b>DANA POSOJILA IN POVEČANJE KAPIALSKIH DELEŽEV (440+441+442+443)</b>   | <b>0</b> |
| <b>44</b>  | <b>DANA POSOJILA IN POVEČANJE KAPITALSKIH DELEŽEV</b>  | <b>0</b> |
| 440        | Dana posojila  | 0        |
| 441        | Povečanje kapitalskih deležev in finančnih naložb  | 0        |
| 442        | Poraba sredstev kupnin iz naslova privatizacije  | 0        |
| 443        | Povečanje namenskega premoženja v javnih skladih in drugih osebah javnega prava, ki imajo premoženje v svoji lasti | 0        |

|   |          |
|---|----------|
| <b>VI. PREJETA MINUS DANA POSLOJILA IN SPREMEMBE KAPITALSKIH DELEŽEV (IV.-V.)</b> | <b>0</b> |
|---|----------|

#### C. RAČUN FINANCIRANJA

|   |                 |
|---|-----------------|
| <b>VII. ZADOLŽEVANJE (500)</b>  | <b>42.351</b>   |
| <b>50 ZADOLŽEVANJE</b>  | <b>42.351</b>   |
| 500 Domače zadolževanje   | 42.351          |
| <b>VIII. ODPLAČILA DOLGA (550)</b>  | <b>109.280</b>  |
| <b>55 ODPLAČILA DOLGA</b>   | <b>109.280</b>  |
| 550 Odplačila domačega dolga  | 109.280         |
| <b>IX. SPREMEMBA STANJA SREDSTEV NA RAČUNU (I.+IV.+VII.-II.-V.-VIII.)</b> | <b>44.650</b>   |
| <b>X. NETO ZADOLŽEVANJE (VII.-VIII.)</b>                                  | <b>-66.929</b>  |
| <b>XI. NETO FINANCIRANJE (VI.+X.-IX.)</b>                                 | <b>-111.579</b> |
| <b>XII. STANJE SREDSTEV NA RAČUNU NA DAN 31. 12. PRETEKLEGA LETA</b>      | <b>0</b>        |

Posebni del proračuna sestavljajo finančni načrti neposrednih uporabnikov, ki so razdeljeni na naslednje programske dele: področja proračunske porabe, glavne programe in podprograme, predpisane s programsko klasifikacijo izdatkov občinskih proračunov. Podprogram je razdeljen na proračunske postavke, te pa na podskupine kontov, konte in podkonte, določene s predpisanim kontnim načrtom.

Posebni del proračuna do ravni proračunskih postavk – podkontov in načrt razvojnih programov sta priloži k temu odloku in se objavita na spletni strani Občine Lovrenc na Pohorju: [www.lovrenc.si](http://www.lovrenc.si).

Načrt razvojnih programov sestavljajo projekti.

Sprememba stanja sredstev na računih oziroma zmanjšanje sredstev na računih se pokrije iz stanja sredstev na računih, prenesenih iz preteklega leta.

### 3. POSTOPKI IZVRŠEVANJA PRORAČUNA

#### **3. člen** **(izvrševanje proračuna)**

Proračun se izvršuje skladno z določbami zakona, ki ureja javne finance in podzakonskimi predpisi, izdanimi na njegovi podlagi in tega odloka.

Proračun se izvršuje na ravni proračunske postavke - podkonta.

Veljavni načrt razvojnih programov tekočega leta mora biti za tekoče leto usklajen z veljavnim proračunom.

Za izvrševanje proračuna je odgovoren župan Občine Lovrenc na Pohorju. Odredbodajalec porabe sredstev proračuna je župan ali druga oseba, ki jo pooblasti župan.

#### **4. člen**

##### ***(namenski prihodki in odhodki proračuna)***

Namenski prihodki proračuna so:

1. okoljska dajatev za obremenjevanje voda, po 43. čl. Zakona o javnih financah (Ur.l. RS, št. 11/11 – uradno prečiščeno besedilo, 14/13 – popr., 101/13, 55/15 – ZFisP, 96/15 – ZIPRS1617 in 13/18),
2. okoljska dajatev za obremenjevanje okolja zaradi odlaganja odpadkov, po 43. čl. Zakona o javnih financah (Ur.l. RS, št. 11/11 – uradno prečiščeno besedilo, 14/13 – popr., 101/13, 55/15 – ZFisP, 96/15 – ZIPRS1617 in 13/18),
3. požarna taksa, po 59. čl. Zakona o varstvu pred požarom (Ur.l. RS, št. 3/07-UPB, 9/11, 83/12 in 61/17), ki se uporabi za namen, določen v tem zakonu,
4. turistična taksa, po 14. čl. Zakona o spodbujanju razvoja turizma (Ur. l. RS, št.: 13/18),
5. prihodki iz naslova koncesijske dajatve za trajnostno gospodarjenje z divjadjo, po 29. čl. Zakona o divjadi in lovstvu (Uradni list RS, št. 16/04, 120/06 – odl. US, 17/08, 46/14 – ZON-C, 31/18, 65/20 IN 97/20 – popr.),
6. prihodki iz naslova letnega nadomestila za upravljanje državnih gozdov, po 35 čl. Zakona o gospodarjenju z gozdovi v lasti Republike Slovenije (Ur. l. RS, št. 9/16),
7. komunalni prispevek, po 221. členu Zakona o urejanju prostora (Ur. l. RS, 61/17),
8. prihodki od prodaje občinskega stvarnega in finančnega premoženja, po 43. čl. Zakona o javnih financah (Ur.l. RS, št. 11/11 – uradno prečiščeno besedilo, 14/13 – popr., 101/13 in 55/15 – ZFisP, 96/15 – ZIPRS1617 in 13/18),
9. prihodki od oddaje stvarnega premoženja v najem, po 43. čl. Zakona o javnih financah (Ur.l. RS, št. 11/11 – uradno prečiščeno besedilo, 14/13 – popr., 101/13 in 55/15 – ZFisP, 96/15 – ZIPRS1617 in 13/18),
10. prihodki režijskega obrata, po 43. čl. Zakona o javnih financah (Ur.l. RS, št. 11/11 – uradno prečiščeno besedilo, 14/13 – popr., 101/13 in 55/15 – ZFisP, 96/15 – ZIPRS1617 in 13/18),
11. pristojbina za vzdrževanje gozdnih cest, po 5. členu Uredbe o pristojbini za vzdrževanje gozdnih cest (Uradni list RS, št. 38/94, 20/95, 42/98, 12/99, 25/02, 35/03, 31/05, 9/06, 32/07, 36/09, 103/10, 35/12, 101/13 – ZDavNepr in 42/15),
12. prejete donacije, po 43. čl. Zakona o javnih financah (Ur.l. RS, št. 11/11 – uradno prečiščeno besedilo, 14/13 – popr., 101/13 in 55/15 – ZFisP, 96/15 – ZIPRS1617 in 13/18),
13. prihodki iz naslova prispevkov in doplačil občanov za izvajanje nalog investicijskega značaja in
14. prihodki iz naslova sofinanciranja projektov.

Če se po sprejemu proračuna vplača namenski prejemek, ki zahteva sorazmeren namenski izdatek, ki v proračunu ni izkazan ali ni izkazan v zadostni višini, se v višini dejanskih prejemkov povečata obseg izdatkov proračuna in proračun.

Namenska sredstva, ki niso porabljena v tekočem letu, razen sredstva, ki so bila ustvarjena z dejavnostjo režijskega obrata, se prenesejo v proračun prihodnjega leta za isti namen.

**5. člen**  
**(prerazporejanje pravic porabe)**

Župan je pooblaščen, da zaradi prožnosti izvrševanja proračuna, odloča o prerazporejanju proračunskih sredstev, znotraj bilance prihodkov in odhodkov, do višine 5 % primerne porabe Občine Lovrenc na Pohorju za leto 2022.

Po uveljavitvi rebalansa proračuna je podlaga za prerazporejanje proračunskih sredstev sprejeti rebalans proračuna in evidentiranje obsega prerazporejanja se šteje na novo.

Župan poroča občinskemu svetu o izvršenih prerazporeditvah istočasno s poročanjem o polletnem in letnem izvrševanju proračuna.

Župan s polletnim poročilom o izvrševanju proračuna in konec leta z zaključnim računom poroča občinskemu svetu o veljavnem proračunu za leto 2022 in njegovi realizaciji.

**6. člen**  
**(dovoljeni obseg prevzetih obveznosti v breme proračunov prihodnjih let)**

Neposredni uporabnik lahko v tekočem letu za projekte, ki so vključeni v veljavni načrt razvojnih programov, odda javno naročilo za celotno vrednost projekta, če so zanj načrtovane pravice porabe na proračunskih postavkah v sprejetem proračunu.

V proračunu se lahko prevzemajo obveznosti, ki bodo zapadle v plačilo v prihodnjih letih, za investicijske odhodke in investicijske transfere, ki so vključeni v načrt razvojnih programov in v obsegu kot so vključeni.

Skupni obseg prevzetih obveznosti neposrednega uporabnika, ki bodo zapadle v plačilo v prihodnjih letih za tekoče odhodke in za tekoče transfere, ne sme presegati 25 % pravic porabe v sprejetem finančnem načrtu neposrednega uporabnika. Omejitve ne veljajo za prevzemanje obveznosti za dobavo elektrike, telefona, vode, komunalnih storitev in drugih storitev, potrebnih za operativno delovanje neposrednih uporabnikov ter prevzemanje obveznosti za pogodbe, ki se financirajo iz namenskih sredstev EU, namenskih sredstev finančnih mehanizmov in sredstev drugih donatorjev.

**7. člen**  
**(spreminjanje načrta razvojnih programov)**

Župan lahko spreminja vrednost projektov v načrtu razvojnih programov. Vrednost projektov lahko spreminja v okviru prerazporejanja pravic porabe. Vse ostale spremembe mora predhodno potrditi občinski svet.

Projekti, za katere se zaradi prenosa plačil v tekoče leto, zaključek financiranja prestavi iz predhodnega v tekoče leto, se uvrstijo v načrt razvojnih programov po uveljavitvi proračuna.

Novi projekti se uvrstijo v načrt razvojnih programov na podlagi odločitve občinskega sveta.

**8. člen**  
**(proračunski sklad)**

V proračunu se zagotavljajo sredstva za proračunsko rezervo občine, ki deluje kot proračunski sklad. Med odhodki proračuna se v sredstva rezerv za naravne in druge nesreče izloči del skupno doseženih letnih prejemkov proračuna v višini 35.000,00 EUR. Izločanje v rezerve se praviloma izvrši vsak mesec, vendar najpozneje do 31. decembra tekočega leta. Izločanje prihodkov v rezervo preneha, ko dosežejo rezerve Občine Lovrenc na Pohorju 1,5 % letno doseženih prihodkov iz bilance prihodkov in odhodkov za preteklo leto.

Sredstva proračunske rezerve se uporabljajo za financiranje izdatkov za odpravo posledic naravnih nesreč, kot so: potres, poplava, zemeljski plaz, snežni plaz, visok sneg, močan veter, požar, toča, žled, pozeba, suša, množični pojav nalezljive človeške, živalske ali rastlinske bolezni in druge naravne nesreče, ki jih povzročijo naravne sile in ekološke nesreče.

Na predlog strokovnih služb občinske uprave odloča o uporabi sredstev proračunske rezerve za namene iz drugega odstavka 8. člena tega odloka, do višine 10.000,00 EUR, župan in o tem pisno poroča občinskemu svetu hkrati s poročanjem o polletnem in letnem izvrševanju proračuna. V ostalih primerih uporabe sredstev proračunske rezerve, ko poraba presega višino o kateri odloča župan na podlagi veljavnega odloka o proračunu, odloča občinski svet občine s posebnim odlokom.

#### **9. člen**

##### ***(ukrepi za uravnoteženje proračuna)***

Župan je pooblaščen, da odloča o začasni uporabi tekočih likvidnostnih proračunskih sredstev zaradi ohranitve njihove realne vrednosti. Župan je pooblaščen, da lahko v primeru neenakomernega pritekanka prihodkov proračuna, ko izvrševanje proračuna ne more uravnovesiti, za začasno kritje odhodkov najame likvidnostno posojilo do višine 5 % izdatkov sprejetega proračuna, ki mora biti odplačano do konca proračunskega leta.

Župan uvede po potrebi ukrepe za uravnoteženje občinskega proračuna, o čemer takoj obvesti občinski svet in po potrebi predlaga rebalans občinskega proračuna.

#### **4. POSEBNOSTI UPRAVLJANJA IN PRODAJE STVARNEGA IN FINANČNEGA PREMOŽENJA OBČINE**

##### **10. člen**

##### ***(odpis dolgov)***

Če so izpolnjeni pogoji iz tretjega odstavka 77. člena Zakona o javnih financah, lahko župan dolžniku do višine 100,00 EUR odpiše oziroma delno odpiše plačilo dolga.

V primerih, ko skupni dolg posameznega dolžnika do občine ne presega višine 2,00 eurov, se v poslovnih knjigah razknjiži in se ne šteje v kvoto iz prvega odstavka tega člena.

#### **5. OBSEG ZADOLŽEVANJA IN POROŠTEV OBČINE IN JAVNEGA SEKTORJA**

##### **11. člen**

##### ***(obseg zadolževanja občine)***

Župan je pooblaščen, da lahko najame kratkoročno posojilo, namensko za sredstva sofinanciranja investicije iz proračuna Evropske unije, največ do višine odobrenih sredstev in največ za obdobje do prejema teh sredstev.

Če se zaradi neenakomernega pritekanja prejemkov izvrševanje proračuna ne more uravnotežiti, se lahko občina likvidnostno zadolži, vendar največ do višine 5 % izdatkov zadnjega sprejetega proračuna. Ta omejitev ne velja za zadolžitev občine iz prvega odstavka tega člena.

Zaradi kritja presežkov odhodkov nad prihodki v bilanci prihodkov in odhodkov, presežkov izdatkov nad prejemki v računu finančnih terjatev in naložb ter odplačila dolgov v računu financiranja se občina za proračun leta 2021 lahko zadolži pri državnem proračunu, v višini 42.351,00 EUR, z najetjem dolgoročnega namenskega kredita, za financiranje občinskih investicij.

### ***12. člen***

***(obseg zadolževanja in izdanih poroštev posrednih uporabnikov občinskega proračuna)***

Občinski svet odloča o dajanju soglasij k zadolževanju javnih zavodov ter o dajanju poroštev občine za izpolnitev obveznosti javnih zavodov, katerih ustanoviteljica je.

Javni zavodi, katerih ustanoviteljica je Občina Lovrenc na Pohorju, se v letu 2022 ne bodo zadolževali.

## **6. PREHODNE IN KONČNE DOLOČBE**

### ***13. člen***

***(začasno financiranje v letu 2023)***

V obdobju začasnega financiranja Občine Lovrenc na Pohorju v letu 2023, če bo začasno financiranje potrebno, se uporablja ta odlok in sklep o določitvi začasnega financiranja.

### ***14. člen***

***(uveljavitev odloka)***

Ta odlok se objavi v Uradnem glasilu slovenskih občin in začne veljati naslednji dan po objavi.

Splošni in posebni del proračuna ter načrt razvojnih programov, ki so priloga k temu odloku, se objavijo na spletni strani Občine Lovrenc na Pohorju: [www.lovrenc.si](http://www.lovrenc.si).

Številka: 4101-0005/2020

Datum:

**ŽUPAN**  
**OBČINE LOVRENC NA POHORJU**  
**Marko RAKOVNIK, prof.**



PRILOGE k točki 3:

3.1. SPLOŠNI DEL PRORAČUNA

3.2. POSEBNI DEL PRORAČUNA

3.3. NAČRT RAZVOJNIH PROGRAMOV

3.3.1. Načrt razvojnih programov – investicije,

3.3.2. Načrt razvojnih programov – državne pomoči.

## 4. OBRAZLOŽITVE SPLOŠNEGA DELA PRORAČUNA

Splošni del proračuna je sestavljen po ekonomski klasifikaciji in vsebuje osnovne bilančne sheme: bilanco prihodkov in odhodkov proračuna, račun finančnih terjatev in naložb ter račun financiranja:

- v bilanci prihodkov in odhodkov se izkazujejo prihodki, ki obsegajo: davčne prihodke, nedavčne prihodke, kapitalske prihodke, prejete donacije in transferne prihodke. V bilanci prihodkov in odhodkov se izkazujejo odhodki, ki obsegajo: tekoče odhodke, tekoče transfere, investicijske odhodke in investicijske transfere;
- v računu finančnih terjatev in naložb se izkazujejo vsa prejeta sredstva vračil danih posojil in prodaje kapitalskih vlog in vsa sredstva za dana posojila in nakup kapitalskih vlog;
- v računu financiranja se izkazuje odplačevanje dolgov in zadolževanje, ki je povezano s financiranjem presežkov odhodkov nad prihodki v bilanci prihodkov in odhodkov, presežkov izdatkov nad prejemki v računu finančnih terjatev in naložb ter s financiranjem odplačil dolgov v računu financiranja ter načrtovane spremembe denarnih sredstev na računih proračuna v teku proračunskega leta.

### *A - Bilanca prihodkov in odhodkov*

#### Prihodki proračuna

zneski v EUR

|    | Vrsta prihodka         | Ocena realizacije l. 2020 | Odstot. delež v skup. prih. | Predlog pror.l. 2021 | Odstot. delež v skup. prih. | Predlog proračuna za leto 2022 | Odstot. delež v skup. prih. |
|----|------------------------|---------------------------|-----------------------------|----------------------|-----------------------------|--------------------------------|-----------------------------|
| 70 | DAVČNI PRIHODKI        | 2.492.856                 | 65,00                       | 2.499.114            | 59,56                       | 2.426.790                      | 51,95                       |
| 71 | NEDAVČNI PRIHODKI      | 760.515                   | 19,83                       | 786.608              | 18,75                       | 748.958                        | 16,03                       |
| 72 | KAPITALSKI PRIHODKI    | 1.038                     | 0,03                        | 70.000               | 1,67                        | 60.000                         | 1,28                        |
| 73 | PREJETE DONACIJE       | 730                       | 0,02                        | 0                    | 0,00                        | 0                              | 0,00                        |
| 74 | TRANSFERNI PRIHODKI    | 579.767                   | 15,12                       | 840.517              | 20,03                       | 1.435.540                      | 30,73                       |
|    | <b>SKUPAJ PRIHODKI</b> | <b>3.834.906</b>          | <b>100,00</b>               | <b>4.196.239</b>     | <b>100,00</b>               | <b>4.671.288</b>               | <b>100,00</b>               |

---

## 70 – DAVČNI PRIHODKI

---

Davčne prihodke sestavljajo prihodki, ki jih uvrščamo med tekoče prihodke občinskega proračuna. V tej skupini se izkazujejo vse vrste davkov in sicer davki na dohodek in dobiček, davki na premoženje in domači davki na blago in storitve. Ti prihodki predstavljajo največji delež v načrtovanih prihodkih. V skupini davčnih prihodkov je večina takšnih prihodkov, na katere občina nima vpliva.

Vsi prihodki se načrtujejo na podlagi njihove realizacije za preteklo leto. Zakon o financiranju občin opredeljuje vire financiranja občin, zavedati pa se je potrebno, da za vsak prihodek velja poseben zakon ali podzakonski akt, ki podrobneje definira posamezno vrsto prihodka (npr. Zakon o dohodnini - dohodnina; Zakon o davkih občanov - davek na dediščine in darila, davek od premoženja, davek na dobitke od iger na srečo; Zakon o varstvu okolja oziroma Uredba o okoljski dajatvi za onesnaževanje okolja zaradi odvajanja odpadnih voda – okoljska dajatev za onesnaževanje okolja zaradi odvajanja odpadnih voda. Zakon o davku na promet nepremičnin – davek na promet nepremičnin; Zakon o davku od iger na srečo - davek na dobitke od iger na srečo; Odlok o nadomestilu za uporabo stavbnega zemljišča – nadomestilo za uporabo stavbnega zemljišča; Odlok o turistični taksi – turistična taksa; Odlok o občinskih taksah – občinske takse).

### **700 - Davki na dohodek in dobiček**

#### **7000 – Dohodnina**

Občina podatke o višini dohodnine pridobi od Ministrstva za finance, ki je dolžno posredovati izračune primerne porabe in s tem dohodnine ter pripadajoče finančne izravnave za pripravo proračuna prihodnjega leta. Dohodnina, izračunana na podlagi 14. člena ZFO-1, se nakazuje občinam tedensko po enakih deležih, začeni s prvim tednom proračunskega leta, ter na način, ki je določen z Uredbo o načinu nakazovanja dohodnine občinam. Dohodnina se občinam nakazuje na podračun javnofinančnih prihodkov, odprt v sistemu enotnih zakladniških podračunov občin, v svojih poslovnih knjigah pa jo občine evidentirajo na podkontu 700020 Dohodnina – občinski vir.

#### **703 – Davki na premoženje**

Te davke sestavljajo davki na premičnine in nepremičnine, na dediščine in darila ter na promet nepremičnin.

#### **7030 – Davki na nepremičnine**

V tej skupini so najpomembnejši prihodki iz naslova nadomestila za uporabo stavbnega zemljišča. Nadomestilo so na podlagi občinskega odloka dolžne plačevati fizične in pravne osebe. Za leto 2022 je višina nadomestila za uporabo stavbnega zemljišča načrtovana na osnovi realizacije preteklega leta ter odmernih odločb v letu 2020. Dvig vrednosti točke za odmero NUSZ za leto 2022 ni načrtovan.

#### **7031 – Davki na premičnine, 7032 – Davki na dediščine in darila in 7033 – Davki na promet nepremičnin**

Prihodki od davka na dediščine in darila ter davki na premičnine in davki na promet nepremičnin od fizičnih in pravnih oseb so načrtovani v podobni višini kot prejšnje leto.

#### **704 – Domači davki na blago in storitve**

To podskupino sestavljajo davki na posebne storitve in drugi davki na uporabo blaga in storitev.

#### **7044 – Davki na posebne storitve**

Davek na dobitke od iger na srečo je uveden z Zakonom o davku na dobitke pri klasičnih igrah na srečo, zavezanec pa je dobitnik, ki v RS pri igrah na srečo zadene dobitke, in sicer 15 % od vrednosti dobitka. Višina tega davka je odvisna od dejanskih dobitkov, ki so predmet obdavčenja in se razporejajo posameznim občinam glede na stalno bivališče zavezanca za plačilo tega davka.

#### **7047 – Drugi davki na uporabo blaga ali opravljanje storitev**

V tej skupini izkazujemo okoljsko dajatev za onesnaževanje okolja zaradi odvajanja odpadnih voda. Ta sredstva so strogo namenska, porabimo jih lahko izključno za odhodke opredeljene v zakonu (občina porabi sredstva za izgradnjo kanalizacijskega sistema). Spadajo pa sem še turistične takse, občinske takse ter pristojbine za vzdrževanje gozdnih cest.

---

## 71 – NEDAVČNI PRIHODKI

---

Med nedavčne prihodke spadajo tisti tekoči prihodki, ki niso uvrščeni v skupino davčnih prihodkov. V okviru te skupine se izkazujejo prihodki od udeležbe na dobičku, dohodki od premoženja, takse, pristojbine in druge denarne kazni, prihodki od prodaje blaga in storitev ter drugi nedavčni prihodki.

### **710 – Udeležba na dobičku in dohodki od premoženja**

To skupino predstavljajo prihodki od udeležbe na dobičku ter presežkov prihodkov nad odhodki, prihodki od obresti in prihodki od premoženja.

#### **7100 – Prihodki od udeležbe na dobičku in dividend ter presežkov prihodkov nad odhodki**

Dividende so nakazane na podlagi predlogov uprav in nadzornih svetov gospodarskih družb, potrjenih na skupščinah posameznih družb, v katerih ima Občina Lovrenc na Pohorju svoj lastniški delež. Višina dobička je odvisna predvsem od odločitev glede velikosti pričakovanih vlaganj v investicije, ki so potrebne za delovanje gospodarskih družb, saj to vpliva na zadrževanje oziroma nerazporeditev doseženih dobičkov. Za leto 2022 navedeni prihodki niso načrtovani.

#### **7102 – Prihodki od obresti**

Občina praviloma načrtuje prihodke od obresti od sredstev na vpogled in od vezanih denarnih depozitov. Za leto 2022 so načrtovane obresti od vezanih denarnih depozitov, z vezavo nad 31 dni pri poslovnih bankah. Za sredstva vezana krajše obdobje pri poslovnih bankah, prihodkov od obresti ni načrtovanih, ker velja ničelna obrestna mera. Ker Banka Slovenije sredstva javnih subjektov obrestuje z negativno obrestno mero, občina prosta denarna sredstva veže pri poslovni banki kot kratkoročne denarne depozite.

#### **7103 – Prihodki od premoženja**

Prihodke od premoženja sestavljajo najemnine, koncesije in drugi prihodki od premoženja.

V proračun občine vključujemo prihodke iz naslova najemnin za poslovne prostore in stanovanja, najemnine in zakupnine za zemljišča, najem avta ter prihodke od uporabnine Kulturnega doma in Prireditvenega centra.

V tej skupini pa velja omeniti prihodke iz naslova najemnine za komunalno infrastrukturo (objekte ravnanja z odpadki – zbirni center). Sprememba računovodskih standardov je namreč povzročila to, da z 31. 12. 2009 ni več možno oddajati komunalne infrastrukture v upravljanje javnim podjetjem, ampak so jo morale občine prevzeti v svojo last. Ker je v preteklosti bilo pri nekaterih izvajalcih javnih služb izvedenih precej investicij z odbitkom davka na dodano vrednost, je bilo potrebno vzpostaviti med občino in izvajalci javnih služb pogodbe o dolgoročnih najemih infrastrukture. S tem smo si obdržali pravico do odbitka davka na dodano vrednost in lahko na ta način izvajamo obdavčljivo dejavnost s 100 % odbitkom davka na dodano vrednost.

Prihodki iz naslova podeljenih koncesij izhajajo iz odločb Ministrstva za okolje in prostor. Koncesije za vodno pravico plačujejo Dravske elektrarne d.o.o. Občina prejema tudi koncesijsko dajatev za trajnostno gospodarjenje z divjadjo. Prihodki od podeljenih koncesij za vodno pravico so največji prihodek v tej skupini.

V druge prihodke od premoženja so uvrščeni prihodki od podeljene odplačne služnosti in prihodki od prodaje hlodovine, v primeru odrejane sanitarne sečnje.

### **711 – Takse in pristojbine**

Sem uvrščamo tiste vrste taks in pristojbin, ki predstavljajo delno plačilo za opravljene storitve javne uprave. Pri taksah in pristojbinah, za razliko od davkov, obstaja neposredna povezava med dajatvijo in dejansko izvedeno storitvijo javne uprave.

#### **7111 – Upravne in druge takse in pristojbine**

Takse se plačujejo za dokumente in dejanja v upravnih in drugih javnopravnih zadevah pri upravnih organih. V to skupino spadajo upravne takse.

### **712 – Denarne kazni**

V to skupino so uvrščene kazni, ki jih plačujejo pravne in fizične osebe zaradi prekrškov po različnih predpisih.

#### **7120 – Denarne kazni**

V to podskupino spadajo globe za prekrške, ki jih izreka Medobčinski inšpektorat.

Med globe in kazni spada tudi nadomestilo za degradacijo in uzurpacijo prostora, ki je v višini 50 % prihodek proračuna občine, na katere območju leži nedovoljena gradnja. Dolžan jo je plačati investitor, kadar nedovoljeno poseže v prostor.

### **713 – Prihodki od prodaje blaga in storitev**

V tej podskupini so načrtovani prihodki, ki jih občina doseže z izvajanjem lastne dejavnosti neposrednih proračunskih uporabnikov.

### **7130 – Prihodki od prodaje blaga in storitev**

V navedeni skupini prihodkov so načrtovani prihodki neposrednih proračunskih uporabnikov občinske uprave in režijskega obrata.

V režijskem obratu se izvajata obvezni gospodarski javni službi varstva okolja, to sta oskrba s pitno vodo in odvajanje komunalne odpadne vode. V letu 2020 je občinski svet potrdil Elaborat o oblikovanju cene izvajanja storitev obvezne lokalne gospodarske javne službe oskrba s pitno vodo ter pripadajoče omrežnine za uporabo javnih infrastrukturnih objektov in naprav v občini Lovrenc na Pohorju in potrdil stroškovno ceno izvajanja storitve oskrbe s pitno vodo, z veljavnostjo od 1. 6. 2020 dalje. Prav tako je v letu 2020 občinski svet potrdil Elaborat o oblikovanju cene izvajanja storitev obvezne javne službe odvajanja komunalne in padavinske odpadne vode ter pripadajoče omrežnine za uporabo javnih infrastrukturnih objektov in naprav v občini Lovrenc na Pohorju in potrdil stroškovno ceno izvajanja storitev odvajanja odpadne vode in mesečne vrednosti omrežnine za izrabo javne infrastrukture po kateri se izvaja javna služba odvajanja odpadnih voda (začetek uporabe cen: 1. 6. 2020). Na podlagi potrjenih stroškovnih cen so izračunani načrtovani prihodki za leto 2022.

Osnova za izračun prihodkov obvezne GJS oskrba s pitno vodo je Sklep o potrditvi cene izvajanja storitev gospodarske javne službe oskrba s pitno vodo ter pripadajoče omrežnine za uporabo javnih infrastrukturnih objektov in naprav v Občini Lovrenc na Pohorju za leto 2020.

Osnova za izračun prihodkov obvezne GJS odvajanja komunalne odpadne vode je Sklep o potrditvi cene odvajanja komunalne in padavinske odpadne vode ter pripadajoče omrežnine za uporabo javnih infrastrukturnih objektov in naprav v občini Lovrenc na Pohorju za leto 2020.

V režijskem obratu se izvaja tudi izbirna gospodarska javna služba upravljanje s pokopališči in urejanje ter vzdrževanje pokopališč. Načrtovani prihodki pokopaliških storitev - najemnin grobov znašajo: 17.000,00 EUR.

Prihodki od prodaje blaga in storitev neposrednega proračunskega uporabnika občinske uprave so po vsebini prihodki od prodaje stavbnih zemljišč, in sicer tistih zemljišč, ki so bila kupljena z namenom nadaljnje prodaje investitorjem in so v bilanci stanja vodena med zalogami ter drugi prihodki od prodaje blaga in storitev: V tekočem letu tovrstni prihodki niso načrtovani. V to skupino prihodkov so uvrščeni tudi prihodki od sponzorstev v času jezernikovih dni.

### **714 – Drugi nedavčni prihodki**

#### **7141 – Drugi nedavčni prihodki**

Med drugimi nedavčnimi prihodki planiramo prihodke iz naslova sofinanciranja družinskega pomočnika v skladu z Zakonom o socialnem varstvu: vplačila so načrtovana glede na izdane odločbe Centra za socialno delo Maribor, zavezancem in upravičencem do socialnovarstvene pravice »družinski pomočnik«. Dodatek za tujo nego in pomoč nakazuje Zavod za pokojninsko in invalidsko zavarovanje, Ministrstvo za delo, družino in socialne zadeve pa finančno izravnavo. Načrtovanje tega prihodka vključuje veliko število neznank: spremembe števila družinskih pomočnikov in njihove socialne slike (konto 7141063– Prispevki in doplačila občanov za družinskega pomočnika – nakazila ZPIZ in državnega proračuna).

V okviru drugih nedavčnih prihodkov so načrtovani prihodki od komunalnih prispevkov v višini 10.000,00 EUR. Komunalni prispevek je plačilo sorazmernega dela stroškov opremljanja stavbnih zemljišč in ga izračunava občina na podlagi Odloka o komunalnem prispevku v občini Lovrenc na Pohorju.

V okviru drugih nedavčnih prihodkov so načrtovani prihodki iz naslova unovčenih garancij izvajalcev za odpravo napak v garancijski dobi, in sicer je v letu 2022 načrtovana unovčitev garancije za zaključen projekt rekonstrukcije in dograditve Kulturnega doma Jožeta Petruna v Lovrencu na Pohorju .

---

## **72 – KAPITALSKI PRIHODKI**

---

Kapitalski prihodki izvirajo iz naslova dezinvestiranja premoženja občine. Med kapitalske prihodke spadajo prihodki iz naslova prodaje stvarnega premoženja, to je zgradb, opreme, drugih osnovnih sredstev, zemljišč, premoženjskih pravic in zalog. V letu 2022 želimo odprodati del občinskega premoženja. Podrobnejša predstavitev prodaje premoženja je podana v letnem načrtu ravnanja s stvarnim in finančnim premoženjem

občine. Prihodki bodo odvisni od dejanske prodaje, kar je odvisno od interesa oziroma stanja povpraševanja po tovrstnih nepremičninah na trgu.

#### **720 – Prihodki od prodaje osnovnih sredstev**

V to podskupino prištevamo prihodke od prodaje stanovanjskih objektov in stanovanj. V letu 2022 so načrtovani prihodki od prodaje ene stanovanjske enote, v znesku 35.000,00 EUR.

#### **722 – Prihodki od zemljišč in neopredmetenih dolgoročnih sredstev**

V to podskupino prištevamo prihodke od prodaje stavbnih zemljišč. V letu 2022 so tovrstni prihodki načrtovani v znesku 25.000,00 EUR.

---

### **73 – PREJETE DONACIJE**

---

V to skupino prihodkov se uvrščajo tiste vrste prihodki, ki predstavljajo nepovratna plačila, prostovoljna nakazila sredstev iz domačih virov od pravnih in fizičnih oseb ter prejeta denarna darila. Prejete donacije so sredstva, ki so prejeta na podlagi posebnih sporazumov, dogovorov in pogodb o obsegu in programu koriščenja teh sredstev za posamezne namene, za katere se ta sredstva dodelijo in na podlagi določenih pogojev, pod katerimi se sredstva črpajo in porabljajo. Prejeta denarna darila pa so nepovratna sredstva, prejeta od domačih in tujih pravnih in fizičnih oseb praviloma na podlagi posebnih darilnih in podobnih pogodb.

#### **730 – Prejete donacije iz domačih virov**

To podskupino predstavljajo donacije domačih fizičnih in pravnih oseb. Na kontu **7300 – Prejete donacije in darila od domačih pravnih oseb** ter kontu **7301 – Prejete donacije in darila od domačih fizičnih oseb** so planirane donacije za izvedbo različnih investicijskih projektov in za različne druge akcije.

V proračunu za leto 2022 občina prejetih donacij ne načrtuje.

---

### **74 – TRANSFERNI PRIHODKI**

---

Na kontih skupine 74 se izkazujejo vsa sredstva prejeta iz drugih javnofinančnih institucij, to je iz državnega proračuna, proračunov lokalnih skupnosti, skladov socialnega zavarovanja ali iz drugih javnih izvenproračunskih skladov. Ti prihodki niso izvorni javnofinančni prihodki, niti to niso prihodki, pridobljeni iz naslova prodaje proizvodov in storitev, pač pa predstavljajo transfer sredstev proračuna države, občin, drugih uporabnikov ali drugih blagajn javnega financiranja. Realizacija teh sredstev je v posameznih letih različna, na kar vplivajo transferni prihodki namenjeni sofinanciranju investicij.

#### **740 – Transferni prihodki iz drugih javno finančnih institucij**

##### **7400 – Prejeta sredstva iz državnega proračuna**

Prejeta sredstva iz državnega proračuna za tekočo porabo so sestavljena iz:

- sredstev finančne izravnave,
- sredstev za vzdrževanje gozdnih cest Ministrstva za kmetijstvo, gozdarstvo in prehrano,
- sredstev sofinanciranja skupnih občinskih služb Ministrstva za javno upravo,
- subvencij tržnih najemnin Ministrstva za okolje in prostor,
- sredstev Zavoda za zaposlovanje RS namenjenih za izvajanje programov aktivne politike zaposlovanja – za programe javnih del,
- sredstev Ministrstva za delo družino in socialne zadeve za sofinanciranje izplačila za izgubljeni dohodek družinskim pomočnikom,
- sredstev Ministrstva za kmetijstvo, gozdarstvo in prehrano za plačilo letnega nadomestila od prodanega lesa iz državnih gozdov, ki se nahajajo na območju občine. Na podlagi 35. člena Zakona o gospodarjenju z gozdovi v lasti Republike Slovenije, so načrtovani navedeni prihodki. Družba Slovenski državni gozdovi d.o.o. na podlagi 27. člena zakona plačuje Republiko Slovenijo letno nadomestilo v višini 20 odstotkov prihodkov od prodaje lesa

iz državnih gozdov. Občine, v katerih ležijo državni gozdovi, ki jih upravlja družba, prejmejo 25 odstotkov letnega nadomestila iz četrtega odstavka 27. člena tega zakona. Posamezna občina, v kateri ležijo državni gozdovi, ki jih upravlja družba, prejme sorazmerni del vrednosti iz prejšnjega odstavka, in sicer glede na realizirani posek (neto m<sup>3</sup>) v tej občini. Sredstva izplača upravičenim občinam ministrstvo, pristojno za gozdarstvo, do 30. junija tekočega leta za preteklo leto. V proračunu občine se nakazana sredstva izkazujejo kot namenski prejemki ter porabljajo kot namenski izdatki za gradnjo in vzdrževanje lokalne cestne infrastrukture.

Prejeta sredstva iz državnega proračuna za investicije:

- požarna taksa, ki se nameni financiranju opreme enot za zaščito in reševanje in
- sredstva Ministrstva za gospodarski razvoj in tehnologijo po 21. oziroma 23. členu ZFO-1, ki se namenjujejo za investicije v občinsko infrastrukturo,
- prejeta sredstva iz sredstev državnega proračuna za sofinanciranje investicij.

#### 741 – Prejeta sredstva iz državnega proračuna iz sredstev proračuna Evropske unije

V okviru skupine 741 so načrtovana prejeta sredstva iz državnega proračuna iz sredstev proračuna Evropske unije:

- iz strukturnih skladov (ESRR-evropski sklad za regionalni razvoj), iz kohezijskega sklada.

### Odhodki proračuna

|    |   | zneski v EUR             |                             |                                |                             |                                |                             |
|----|---|--------------------------|-----------------------------|--------------------------------|-----------------------------|--------------------------------|-----------------------------|
|    | Vrsta odhodka   | ocena realizacije l.2020 | Odstot. delež v skup. prih. | predlog proračuna za leto 2021 | Odstot. delež v skup. prih. | predlog proračuna za leto 2022 | Odstot. delež v skup. prih. |
| 40 | TEKOČI ODHODKI  | 1.370.547                | 34,24                       | 1.464.215                      | 32,32                       | 1.414.655                      | 31,03                       |
| 41 | TEKOČI TRANSFERI  | 1.302.139                | 32,53                       | 1.331.845                      | 29,40                       | 1.288.508                      | 28,26                       |
|    | <b>SKUPAJ TEKOČI ODHODKI IN TEKOČI TRANSFERI:</b>               | <b>2.672.686</b>         | <b>66,76</b>                | <b>2.796.060</b>               | <b>61,72</b>                | <b>2.703.163</b>               | <b>59,28</b>                |
| 42 | INVESTICIJSKI ODHODKI   | 1.289.518                | 32,21                       | 1.701.745                      | 37,57                       | 1.821.246                      | 39,94                       |
| 43 | INVESTICIJSKI TRANSFERI   | 41.138                   | 1,03                        | 32.300                         | 0,71                        | 35.300                         | 0,77                        |
|    | <b>SKUPAJ INVESTICIJSKI ODHODKI IN INVESTICIJSKI TRANSFERI:</b> | <b>1.330.656</b>         | <b>33,24</b>                | <b>1.734.045</b>               | <b>38,28</b>                | <b>1.856.546</b>               | <b>40,72</b>                |
|    | <b>SKUPAJ VSI ODHODKI (40+41+42+43)</b>                         | <b>4.003.342</b>         | <b>100,00</b>               | <b>4.530.105</b>               | <b>100,00</b>               | <b>4.559.709</b>               | <b>100,00</b>               |

---

## 40 – TEKOČI ODHODKI

---

### 400 – Plače in drugi izdatki zaposlenim

V okviru sredstev za plače načrtujemo odhodke za plače in dodatke, regres za letni dopust, povračila in nadomestila, sredstva za delovno uspešnost iz naslova povečanega obsega dela pri opravljanju redne delovne obveznosti, nadurno delo ter druge izdatke zaposlenim za vse neposredne proračunske uporabnike v skladu s kadrovskimi načrtom. Načrtujemo tudi plače in druge izdatke zaposlenim v okviru zaposlovanja v programih javnih del.

### 401 – Prispevki delodajalca za socialno varnost

Planirana sredstva načrtujemo za plačila obveznosti delodajalca iz naslova prispevkov za socialno varnost za javne uslužbenke, funkcionarje in delavce vključene v programe javnih del ter premije kolektivnega dodatnega

pokojninskega zavarovanja za javne uslužbence - delavce občinske uprave in delavce režijskega obrata ter funkcionarja, ki funkcijo opravlja poklicno.

#### **402 – Izdatki za blago in storitve**

V okviru skupine izdatki za blago in storitve so planirani odhodki za delovanje občinske uprave in režijskega obrata ter organov občine. Odhodki vključujejo izdatke za blago in storitve, kot so: pisarniški in splošni material in storitve, energija, voda, komunalne storitve, prevozni stroški in izdatki za službena potovanja. Med drugimi operativnimi odhodki so planirana nadomestila za neprofesionalno opravljanje funkcij, stroški plačilnega prometa, seminarjev, plačila za delo preko študentskega servisa in za nagrade za opravljanje obvezne prakse. Izdatki za blago in storitve poleg navedenih zajemajo tudi sredstva za materialne stroške vezane na izvajanje in pripravo različnih projektov, plačilo stroškov za porabljeno električno energijo javne razsvetljave, upravljanje in gospodarjenje s poslovnimi prostori, javne razpise za javna naročila, stroške priprave prostorskih aktov, stroške upravljanja kulturne in športne infrastrukture.

V okviru izdatkov za blago in storitve so tudi načrtovana sredstva za tekoče vzdrževanje poslovnih objektov, kulturnih in športnih objektov, stanovanjskih objektov, občinske infrastrukture (cestne infrastrukture, komunalne infrastrukture dobave pitne vode in odvajanja odpadnih voda, meteorne kanalizacije). V tekočem letu je za namene tekočega vzdrževanja občinskega premoženja načrtovanih 44 % načrtovanih sredstev za izdatke za blago in storitve.

Zaradi zadrževanja tekoče porabe smo pri načrtovanju proračunske porabe tekočih odhodkov za leto 2022 upoštevali dogovorjeno usmeritev, da se skupna višina tekoče porabe giblje v okviru dejanske porabe v letu 2020 ter da se vsi izdatki, tudi novonastali, poskušajo oceniti čim bolj realno.

#### **403 – Plačila domačih obresti**

V letu 2022 predvidevamo plačila obresti od kratkoročnih kreditov poslovnim bankam ter plačila obresti od dolgoročnih kreditov javnim skladom (Stanovanjskemu skladu RS in Javnemu skladu RS za regionalni razvoj in razvoj podeželja) in poslovnim bankam (Novi kreditni banki Maribor).

V primerjavi z letom 2021 so nižje načrtovana sredstva za plačilo obresti zaradi trenda upadanja EURIBOR, na katerega je vezana obrestna mera dolgoročnega kredita, najetega v letu 2009 in zaradi nižjega stanja dolga kreditov, od katerih se obresti obračunavajo. Za leto 2022 so načrtovana tudi sredstva za plačilo obresti od kratkoročnih - likvidnostnih kreditov, v kolikor bo potrebno najeti kratkoročni likvidnostni kredit zaradi razkoraka med prilivi in zapadlimi obveznostmi do izvajalcev na projektih.

#### **409 – Sredstva, izločena v rezerve**

Na tej podskupini kontov se planirajo sredstva za proračunsko rezervo in splošno proračunsko rezervacijo. Sredstva proračunske rezerve se lahko uporabljajo za financiranje izdatkov za odpravo posledic naravnih nesreč in drugih nesreč, ki jih povzročijo naravne sile in ekološke nesreče, sredstva splošne proračunske rezervacije pa za financiranje nepredvidenih izdatkov in nalog občine ter za namene za katere se med letom izkaže, da zanje v proračunu niso bila planirana sredstva v zadostnem obsegu.

Proračunska rezerva za leto 2022 je planirana v višini 35.000,00 EUR, kar predstavlja 0,75 % načrtovanih prihodkov proračuna in 1,56 % primerne porabe občine za leto 2022. V višini 15.000,00 EUR so planirana sredstva splošne proračunske rezervacije, kar pomeni 0,32 % vseh načrtovanih prihodkov proračuna tekočega leta. V proračunsko rezervo se lahko izloči največ 1,5 % prejemkov proračuna, v splošno proračunsko rezervacijo pa do 2 % prihodkov iz bilance prihodkov in odhodkov.

---

## **41 – TEKOČI TRANSFERI**

---

#### **410 – Subvencije**

V okviru subvencij planiramo subvencije privatnim podjetjem in zasebnikom.

Načrtovana so sredstva subvencioniranja cen privatnim podjetjem in zasebnikom, v višini 101.862,00 EUR (konto 410200, na podlagi Sklepa o izdaji soglasja k cenam storitev pomoči na domu v občini Lovrenc na Pohorju: številka sklepa 0075-0010/2019, objavljen v UGSO, št.:32/2019. S 1. marcem 2012 je bila podeljena koncesija za izvajanje socialnovarstvene storitve pomoči družini na domu Zavodu za patronažo in dolgotrajno

oskrbo na domu, Hriberšek Danica, Lovrenc na Pohorju, ki je zasebni zavod, pred tem je navedeno storitev opravljal javni zavod – Center za socialno delo Ruše. Višina subvencije cene pomoči na domu iz občinskega proračuna, iz veljavnega sklepa) znaša 13,73 EUR/uro. Priznani obseg socialno varstvenih storitev Pomoč na domu v letu 2021 ostaja enak kot v letu 2020 in znaša 550 ur mesečno. Izvajalcu se je, s prej navedenim sklepom, odobril mesečni strošek kilometrine zaradi specifičnosti terena, v višini 300,00 eur mesečno.

V okviru drugih subvencij privatnim podjetjem in zasebnikom so načrtovana sredstva subvencij privatnim podjetjem in zasebnikom na področju kmetijstva, v skupni višini 11.600,00 EUR.

#### 411 – Transferi posameznikom in gospodinjstvom

Transferi posameznikom in gospodinjstvom so plačila, ki pomenijo dodatek k družinskim dohodkom ali nadomestilo za posebne vrste izdatkov. So plačila namenjena za tekočo porabo posameznikov in gospodinjstev in predstavljajo dodatek k družinskim dohodkom ali pa delno ali polno nadomestilo izdatkov posameznikom ali gospodinjstvom. V tej podskupini so v okviru konta 4119 Drugi transferi posameznikom zajeti planirani odhodki za regresiranje oskrbe v domovih za ostarele, plačilo razlike med prispevki staršev in stroški vrtcev (ekonomsko ceno vrtcev), subvencioniranje prehrane učencem v osnovni šoli, plačilo stroškov letovanja otrok, otroška prehrana, prevozi otrok, plačilo nadomestila za izgubljeni dohodek družinskim pomočnikom, za enkratni prispevek ob rojstvu otroka, za izredne socialne pomoči, za denarno pomoč starejšim občanom. V okviru podskupine kontov 411 so načrtovana sredstva za pokrivanje odvoza odpadne salonitne kritine, pokrivanje razlike nastale pri čiščenju količin odpadnih voda, subvencioniranje cene dobave pitne vode in subvencioniranje cene odvajanja odpadne vode.

V letu 2022 so načrtovana sredstva za transfere posameznikom in gospodinjstvom v višini 806.414,00 EUR. Sredstva načrtovana za plačilo razlike med ceno programov v vrtcih in plačili staršev so načrtovana v višini 395.000,00 EUR, oziroma v enaki višini kot v letu 2021. Nižje so načrtovana sredstva za izplačilo družinskim pomočnikom, ker se je število upravičencev do družinskega pomočnika v zadnjih letih zmanjšalo.

V to skupino transferov spada subvencioniranje cen gospodarskih javnih služb, ki je prikazano v preglednici v nadaljevanju:

| Gospodarska javna služba                                       | izvajalec                                | Realizacija subvencij cen v letu 2019 v EUR | Ocena realizacije subvencij v letu 2020 v EUR | Načrtovana sredstva subvencij v letu 2021 v EUR | Načrtovana sredstva subvencij v letu 2022 v EUR |
|--|--|---|---|---|---|
| odvoz odpadkov   | Snaga d.o.o.                             | 3.355,44                                    | 600,00  | 0,00  | 0,00  |
| oskrba s pitno vodo  | Režijski obrat Občine Lovrenc na Pohorju | 92.858,96                                   | 86.175,00                                     | 73.100,00                                       | 73.100,00                                       |
| odvajanje odpadnih voda  | Režijski obrat Občine Lovrenc na Pohorju | 46.932,79                                   | 48.600,00                                     | 48.000,00                                       | 48.000,00                                       |
| Pokrivanje razlike količin odpadnih voda nastalih pri čiščenju | Nigrad d.d.                              | 34.589,39                                   | 30.000,00                                     | 30.000,00                                       | 30.000,00                                       |
| <b>SKUPAJ</b>  |  | <b>177.736,58</b>                           | <b>165.375,00</b>                             | <b>151.100,00</b>                               | <b>151.100,00</b>                               |

Subvencija cen za gospodarski javni službi oskrba s pitno vodo in odvajanje odpadnih voda je bila uvedena s 1. 3. 2014 (v letu 2014 realizirano plačilo subvencij za 9 mesecev) in se je nadaljevala v letih 2015 - 2018; subvencioniranje cen izvajanja storitev odvajanja odpadnih voda se je v letu 2017 ukinilo, ostalo pa je 43,83 % subvencioniranje cene omrežnine odvajanja komunalne odpadne vode, medtem, ko se cena storitve dobave pitne vode in omrežnina dobave pitne vode subvencionira. Subvencioniranje cen gospodarskih javnih služb v letu 2022 načrtujemo v enaki višini kot v letu 2020 in v letu 2021.

#### 412 – Transferi neprofitnim organizacijam in ustanovam

Ta podskupina javnofinančnih odhodkov predstavlja transfere nevladnemu neprofitnemu sektorju. Mednje sodijo dobrodelnice organizacije, društva, kulturne organizacije in podobne ustanove, ki izvajajo programe v javnem interesu.

V navedeni skupini so načrtovana sredstva za financiranje političnih strank, sofinanciranje društev na področju civilne zaščite, financiranje redne dejavnosti prostovoljnega gasilskega društva in dejavnost gasilske zveze Ruše,



sredstva za sofinanciranje programov športnih in kulturnih društev, društev na področju kmetijstva in gozdarstva, turističnega društva ter humanitarnih društev.

#### **413 – Drugi tekoči domači transferi**

Drugi domači transferi zajemajo tekoče transfere občinam (Skupna občinska uprava Maribor), transfere v sklade socialnega zavarovanja (zdravstveno zavarovanje oseb brez prejemkov), tekoče transfere v javne zavode za plače in druge izdatke zaposlenim, prispevke delodajalcev ter izdatke za blago in storitve javnim zavodom na področju vzgoje, izobraževanja, kulture in sociale; tekoča plačila drugim izvajalcem javnih služb, ki niso posredni proračunski uporabniki (Zavod Danica).

---

## **42 – INVESTICIJSKI ODHODKI**

---

#### **420 – Nakup in gradnja osnovnih sredstev**

Investicijski odhodki zajemajo nakup opreme v občinski upravi in režijskem obratu (pisarniško pohištvo in oprema, računalniška oprema in programi), novogradnje, rekonstrukcije in adaptacije, ki vključujejo stroške investicijske in projektne dokumentacije, stroške nadzora in izvedbe javnega razpisa. Investicijski odhodki nadalje vključujejo investicijsko vzdrževanje in obnove, tako pri proračunskem uporabniku občinska uprava, kot v režijskem obratu. Investicijski odhodki pomenijo povečanje realnega premoženja občine.

---

## **43 – INVESTICIJSKI TRANSFERI**

---

#### **431 – Investicijski transferi pravnim in fizičnim osebam, ki niso proračunski porabniki**

Kot investicijski transferi pravnim in fizičnim osebam, ki niso proračunski uporabniki, so namenjena sredstva nepridobitnim organizacijam in ustanovam. Sredstva so v namenjena Prostovoljnemu gasilskemu društvu Lovrenc na Pohorju, za nakup gasilske opreme in osebne opreme gasilcev in drugim nepridobitnim organizacijam in ustanovam za investicijsko vzdrževanje in obnove kulturnih spomenikov.

#### **432 – Investicijski transferi proračunskim porabnikom**

V investicijskih transferih proračunskim uporabnikom so zajeta sredstva, ki so namenjena za investicijske namene javnim zavodom (Javnemu zdravstvenemu zavodu Dr. A. Drolca Maribor in Osnovni šoli Lovrenc na Pohorju).

### ***B – Račun finančnih terjatev in naložb***

Račun finančnih terjatev in naložb zajema na strani izdatkov tiste tokove izdatkov, ki za občino nimajo značaja odhodkov (to je nepovratno danih sredstev), pač pa imajo bodisi značaj danih posojil bodisi finančnih naložb oziroma kapitalskih vlog občine v javna in zasebna podjetja, banke oziroma druge finančne institucije. Plačila imajo za rezultat nastanek finančne terjatve občine do prejemnika teh sredstev ali pa vzpostavitev oziroma povečanje kapitalskega deleža občine v lastniški strukturi prejemnikov teh sredstev. Na strani prejemkov pa so v tem računu izkazani tokovi prejemkov, ki nimajo značaja prihodkov, pač pa so to sredstva iz naslova prejetih vračil posojenih sredstev države oziroma prejetih sredstev iz naslova prodaje kapitalskih deležev občine v podjetjih, bankah in drugih finančnih institucijah.

V računu finančnih terjatev in naložb ne planiramo nobenih poslovnih dogodkov na kontih skupine **44 – dana posojila in povečanje kapitalskih deležev** ter na kontih skupine **75 – prejeta vračila danih posojil in prodaja kapitalskih deležev**.

### ***C – Račun financiranja***

V računu financiranja se izkazujejo tokovi zadolževanja občine za potrebe javne porabe in odplačevanje dolgov.

---

## **50 – ZADOLŽEVANJE**

---

### **500 - Domače zadolževanje**

Občina se bo v letu 2022 zadolžila pri državnem proračunu in sicer za izvrševanje občinskega proračuna za investicije v občinskem proračunu. Dne 16. oktobra 2020 je Ministrstvo RS za gospodarski razvoj in tehnologijo posredovalo občinam izračun deležev sredstev občin za sofinanciranje investicij v letih 2021 in 2022 (štev: 4100-1/2020/83). Ministrstvo je pripravilo izračune deležev sredstev občin za sofinanciranje investicij v letu 2021 skladno s 23. členom ZFO-1 in predlagane povprečnine za leti 2021 in 2022. Na MGRT so načrtovali sofinanciranje prijavljenih investicij občin v letu 2021 do višine 4 % od sprejete skupne primerne porabe občin nepovratnih sredstev in do višine 2 % povratnih ter za leto 2022 nepovratnih sredstev do višine 5 % in povratna sredstva do višine 1 % od sprejete skupne primerne porabe občin, po katerih Občini Lovrenc na Pohorju pripada:

- enoletna razpoložljiva nepovratna sredstva po 23. čl. ZFO-1 v EUR v letu 2021: 171.435,00 EUR in
- enoletna razpoložljiva nepovratna sredstva po 23. čl. ZFO-1 v EUR v letu 2022: 211.754,00 EUR ter
- enoletna razpoložljiva povratna (kreditna) sredstva v EUR v letu 2021: 85.718,00 EUR in
- enoletna razpoložljiva povratna (kreditna) sredstva v EUR v letu 2022: 42.351,00 EUR.

Za to zadolžitev ni treba pridobiti soglasja ministrstva po šestem odstavku 10. a člena ZFO-1. Navedena zadolžitev se ne všteva v največji možni obseg zadolževanja občin iz drugega odstavka 10.b člena ZFO-1.

Pogoji najema kredita za leto 2022 so sledeči:

Obrestna mera je 0% ( brez EURIBOR), moratorij za vračanje kredita je 1 leto, odplačilna doba je 9 let, z možnostjo predčasnega vračila kredita. Kredit se vrača v dveh letnih anuitetah, prva anuiteta zapade v plačilo 15. marca proračunskega leta, druga anuiteta 15. septembra proračunskega leta. Krediti pridobljeni v letu 2022 zapadejo v vračilo leta 2024.

---

## **55 - ODPLAČILA DOLGA**

---

### **550 - Odplačila domačega dolga**

Odplačilo domačega dolga je planirano za odplačila kreditov poslovnim bankam in drugim domačim kreditodajalcem – javnim skladom in državnemu proračunu. Odhodek za odplačilo domačega dolga planiramo za odplačila dolga po obstoječih kreditnih pogodbah.

### **SPREMEMBA STANJA SREDSTEV NA RAČUNU**

Skupni odhodki, v bilanci prihodkov in odhodkov, so nižji od skupnih prihodkov za 111.579,00 EUR, kar predstavlja proračunski presežek. V računu financiranja je načrtovano odplačilo dolga v višini 109.280,00 EUR in novo zadolževanje v višini 42.351,00 EUR. Proračunski presežek se zmanjša za neto zadolževanje iz računa financiranja in posledično povečanje sredstev na računu znaša 44.650,00 EUR. Prenos sredstev na računih občine na dan 31. 12. 2021 ni načrtovan (znaša 0,00 EUR). Načrtovan proračunski presežek 44.650,00 EUR je namenjen delitvi sredstev na podlagi participativnega proračuna; postopek bo izpeljan v letu 2021.

## **5. OBRAZLOŽITVE POSEBNEGA DELA PRORAČUNA**

Posebni del proračuna je sestavljen na osnovi programske klasifikacije izdatkov občinskih proračunov. Programska klasifikacija je predpisana s Pravilnikom o programski klasifikaciji izdatkov občinskih proračunov. Izdatki v občinskih proračunih in finančnih načrtih neposrednih uporabnikov se v skladu z navedenim pravilnikom razvrščajo v:

- 21 področij proračunske porabe,
- 61 glavnih programov,
- 122 podprogramov.

Obrazložitev posebnega dela proračuna pripravijo vsi neposredni proračunski uporabniki. Obrazložitev mora biti pripravljena v skladu s strukturo predlaganega finančnega načrta, torej po področju proračunske porabe, glavnih programih, podprogramih in proračunskih postavkah.

V posebnem delu proračuna so odhodki razdeljeni med neposredne proračunske uporabnike (v nadaljevanju NPU):

- 0001 - Občinski svet,**
- 0002 – Župan,**
- 0003 – Nadzorni odbor,**
- 0004 - Občinska uprava in**
- 0005 - Režijski obrat.**

*Področja proračunske porabe* so področja, na katerih občina deluje oziroma nudi storitve in v katera so, upoštevaje delovna področja neposrednih uporabnikov, razvrščeni izdatki v finančnih načrtih neposrednih uporabnikov.

*Glavni program* je splošni program, ki je del področja proračunske porabe, v katerega so razvrščeni izdatki v finančnih načrtih neposrednih proračunskih uporabnikov. Glavni programi so določeni s predpisano programsko klasifikacijo izdatkov občinskih proračunov. Glavni program ima določene splošne cilje, s katerimi se izvajajo cilji področja proračunske porabe in na katerega se nanašajo kazalci učinkovitosti ter uspešnosti.

*Podprogram* je del glavnega programa, v katerega so razvrščeni izdatki v finančnem načrtu praviloma enega neposrednega uporabnika. Podprogram ima jasno določene specifične cilje in kazalce učinkovitosti ter uspešnosti in z njim se izvajajo cilji glavnega programa.

*Proračunska postavka (v nadaljevanju PP)* je del podprograma, ki prikazuje celoto aktivnosti ali projekta, ali del aktivnosti ali projekta ali ekonomski namen porabe sredstev z delovnega področja enega neposrednega proračunskega uporabnika.

*Proračunska postavka – konto* je del proračunske postavke, ki se v skladu s predpisanim kontnim načrtom natančno določa ekonomski namen izdatkov proračunske postavke.

*Proračunska postavka – podkonto* je temeljna enota za pripravo proračuna.

## **A – Bilanca odhodkov**

---

### **01 – POLITIČNI SISTEM**

---

#### ***Opis področja proračunske porabe, poslanstva občine znotraj področja proračunske porabe***

Področje zajema dejavnost izvršilnih in zakonodajnih organov (občinski svet, župan, podžupan), odborov in komisij ter občinske volilne komisije. Pristojnosti župana in podžupana so podrobneje opredeljene v Statutu Občine Lovrenc na Pohorju.

#### ***Dolgoročni cilji področja proračunske porabe***

Dolgoročni cilj je kvalitetno izvajanje nalog, ki jih morajo v okviru političnega sistema izvajati občinski funkcionarji.

#### ***Oznaka in nazivi glavnih programov v pristojnosti občine***

0101 Politični sistem

---

### **0101 – Politični sistem**

---

### ***Opis glavnega programa***

V program se uvrščajo vse naloge, ki jih občinskim svetnikom in delovnim telesom nalagajo statut občine, poslovnik in drugi pravni akti. V programu so predvidene naloge, ki jih opravljajo funkcionarji v skladu s predpisanimi zakoni.

### ***Dolgoročni cilji glavnega programa***

Dolgoročni cilj je kvalitetno izvajanje nalog, ki jih morajo v okviru političnega sistema izvajati občinski funkcionarji.

### ***Glavni letni izvedbeni cilji in kazalci, s katerimi se bo merilo doseganje zastavljenih ciljev***

Glavni izvedbeni cilji v proračunskem letu so izvajanje načrtovanih aktivnosti v okviru dolgoročnih ciljev političnega sistema.

### **Podprogrami in proračunski uporabniki znotraj glavnega programa**

01019001 Dejavnost občinskega sveta: NPU 0001 občinski svet.

01019002 Izvedba in nadzor volitev in referendumov: NPU 0001 občinski svet.

01019003 Dejavnost župana in podžupana: NPU 0002 župan.

---

## **01019001 – Dejavnost občinskega sveta**

---

### ***Opis podprograma***

Občinski svet je najvišji organ odločanja o vseh zadevah v okviru pravic in dolžnosti Občine Lovrenc na Pohorju. V Občini Lovrenc na Pohorju šteje občinski svet 12 članov.

### ***Zakonske in druge pravne podlage***

Zakon o lokalni samoupravi, Zakon o javnih financah, Statut Občine Lovrenc na Pohorju, Poslovnik občinskega sveta Občine Lovrenc na Pohorju, Pravilnik o plačah občinskih funkcionarjev in nagradah članov delovnih teles občinskega sveta in članov drugih občinskih organov ter povračilih stroškov,

Sklep o načinu financiranja političnih strank v Občini Lovrenc na Pohorju, Pravilnikom o zagotavljanju pogojev in sredstev za delo samostojnih svetnikov in svetniških skupin v Občini Lovrenc na Pohorju.

### ***Dolgoročni cilji podprograma in kazalci, s katerimi se bo merilo doseganje zastavljenih ciljev***

Zagotovitev materialnih in strokovnih podlag za delo občinskega sveta in njegovih delovnih teles.

### ***Letni izvedbeni cilji podprograma in kazalci, s katerimi se bo merilo doseganje zastavljenih ciljev***

Zagotovitev materialnih in strokovnih podlag za delo občinskega sveta in njegovih delovnih teles.

## **NPU 0001 – OBČINSKI SVET**

### **PP: 101001 – Stroški sej občinskega sveta, odborov, komisij**

#### ***Obrazložitev dejavnosti v okviru proračunske postavke***

Postavka zajema sredstva za sejnine, kot jih določa Pravilnik o plačah občinskih funkcionarjev in nagradah članov delovnih teles občinskega sveta in članov drugih občinskih organov ter povračilih stroškov. Predvidena sredstva so namenjena za pokrivanje stroškov sejin občinskega sveta ter sejin članov odborov in komisij, ki so imenovana kot delovno oziroma posvetovalno telo občinskega sveta.

### **PP: 101004 – Financiranje političnih strank**

#### ***Obrazložitev dejavnosti v okviru proračunske postavke***

Postavka zajema sredstva namenjena financiranju političnih strank. Stranke prejemajo sredstva na podlagi prejetih volilnih glasov; nakazila se praviloma vršijo mesečno po dvanajstinah.

### **PP: 101005 - Nadomestilo članom občinske volilne komisije**

#### ***Obrazložitev dejavnosti v okviru proračunske postavke***

Načrtovana so sredstva za izplačilo nadomestila članom občinske volilne komisije za izvedbo volitev županov in občinskih svetnikov.

### **PP: 101006 – Delna povrnitev stroškov volilne kampanje**

### ***Obrazložitev dejavnosti v okviru proračunske postavke***

Načrtovana so sredstva za delno povrnitev stroškov volilne kampanje za delno povračilo stroškov organizatorjem volilne kampanje na volitvah za člane v občinski svet in organizatorjem volilne kampanje za župana, ki bodo potekale v letu 2022. Izplačilo se upravičencem izvrši na podlagi sklepa občinskega sveta o delni povrnitvi stroškov volilne kampanje za lokalne volitve v občini.

### **PP: 101007 – Financiranje svetniških skupin**

#### ***Obrazložitev dejavnosti v okviru proračunske postavke***

Financiranje svetniških skupin in samostojnih svetnikov, imenovanih v občinskem svetu, poteka v skladu s Pravilnikom o zagotavljanju pogojev in sredstev za delo samostojnih svetnikov in svetniških skupin v Občini Lovrenc na Pohorju. Ta pravilnik določa pogoje in sredstva za delo samostojnih svetnikov in svetniških skupin, njihove pravice in obveznosti v Občini Lovrenc na Pohorju.

Sredstva so namenjena samostojnim svetnikom in svetniškim skupinam, glede na število mest v občinskem svetu.

Finančna sredstva se uporabljajo za kritje stroškov povezanih z izvrševanjem funkcije članov občinskega sveta, kot so: izobraževanje, strokovna literatura, dodaten pisarniški material, stroške udeležbe na seminarjih, konferencah in simpozijih, ki so neposredno povezani z delom občinskega sveta oziroma občinskih svetnikov in druge upravičene stroške.

---

## **01019002 – Izvedba in nadzor volitev in referendumov**

---

### ***Opis podprograma***

Izvedba in nadzor volitev: izvedba volitev svetnikov in župana.

Občinska volilna komisija izvaja naloge v zvezi z lokalnimi volitvami (volitve župana, članov občinskega sveta).

### ***Zakonske in druge pravne podlage***

Zakon o lokalnih volitvah in Statut Občine Lovrenc na Pohorju

### ***Dolgoročni cilji podprograma in kazalci, s katerimi se bo merilo doseganje zastavljenih ciljev***

Dolgoročni cilj je kvalitetno izvajanje zastavljenih nalog oziroma zagotavljanje in uresničevanje z Ustavo RS določenih pravic državljanek in državljanov. Pri realizaciji ciljev je potrebno dosledno spoštovati vzpostavljene mehanizme notranjih kontrol.

### ***Letni izvedbeni cilji podprograma in kazalci, s katerimi se bo merilo doseganje zastavljenih ciljev***

Glavni izvedbeni cilji v proračunskem letu so izvajanje načrtovanih aktivnosti v okviru dolgoročnih ciljev. Pri realizaciji ciljev je potrebno dosledno spoštovati vzpostavljene mehanizme notranjih kontrol.

## **NPU 0001 – OBČINSKI SVET**

PP: 101200 – Materialni stroški volitev

PP: 101201 – Nadomestila članom volilnih odborov

### ***Obrazložitev dejavnosti v okviru proračunskih postavk***

Načrtovana so sredstva za plačilo materialnih stroškov povezanih z volitvami in za izplačilo nadomestil članom volilnih odborov.

---

## **01019003 – Dejavnost župana in podžupanov**

---

### ***Opis podprograma***

Župan v okviru danih pooblastil gospodari s premoženjem občine, skrbi za izvajanje in uresničevanje sprejetih odlokov in aktov, odloča o upravnih stvareh v pristojnosti občine ipd. Župan opravlja svojo funkcijo profesionalno. Podžupan opravlja funkcijo neprofesionalno.

### ***Zakonske in druge pravne podlage***

Zakon o lokalni samoupravi, Statut Občine Lovrenc na Pohorju, Zakon o javnih financah, Poslovnik Občinskega sveta Občine Lovrenc na Pohorju, navodila Ministrstva za finance, Zakon o sistemu plač v javnem sektorju, Pravilnik o plačah občinskih funkcionarjev in nagradah članov delovnih teles občinskega sveta in članov drugih občinskih organov ter povračilih stroškov.

***Dolgoročni cilji podprograma in kazalci, s katerimi se bo merilo doseganje zastavljenih ciljev***

Zagotoviti nemoteno delovanje županske funkcije, zagotavljanje ustavnih pravic državljanek in državljanov ter skrb za zakonito, namensko in smotno porabo proračunskih sredstev.

***Letni izvedbeni cilji podprograma in kazalci, s katerimi se bo merilo doseganje zastavljenih ciljev***

Glavni izvedbeni cilj podprograma v proračunskem letu je realizacija nalog v skladu s proračunom.

## **NPU 0002 – ŽUPAN**

**PP: 201001 - Plače in drugi izdatki zaposlenih-župan,**

**PP: 201002 - Prispevki delodajalca za socialno varnost.**

***Obrazložitev dejavnosti v okviru proračunskih postavk***

Pravna podlaga za planiranje sredstev za plače funkcionarjev Občine Lovrenc na Pohorju je Zakon o sistemu plač v javnem sektorju, ki se uporablja za funkcionarje in kateri uvršča plačo funkcionarjev v zakonsko določene plačilne razrede. Župan funkcijo opravlja profesionalno. Planirani odhodki predstavljajo plačo poklicnega župana za proračunsko leto, prispevke delodajalca, povračilo stroškov prehrane med delom, premije kolektivnega dodatnega zavarovanja.

**PP: 201003 - Materialni stroški in drugi operativni odhodki**

***Obrazložitev dejavnosti v okviru proračunske postavke***

Sredstva so namenjena stroškom strokovnega izobraževanja župana, stroškom reprezentance in promocijskim darilom na uradnih srečanjih, ki jih organizira župan ob srečanju s svetniki, ministri, občani, poslovnimi partnerji, župani drugih občin.

**PP: 201004 – Izdatki za službena potovanja**

***Obrazložitev dejavnosti v okviru proračunske postavke***

Predvidena sredstva so namenjena za povračila stroškov dnevnic, prevoza in drugih izdatkov za službena potovanja župana.

**PP: 201020 - Nagrada nepoklicnega funkcionarja - podžupana**

***Obrazložitev dejavnosti v okviru proračunske postavke***

Planirana so sredstva za nepoklicno opravljanje funkcije podžupana na podlagi Pravilnika o plačah občinskih funkcionarjev in nagradah članov delovnih teles občinskega sveta in članov drugih občinskih organov ter povračilih stroškov.

**PP: 201021 – Potni stroški nepoklicnega funkcionarja - podžupana**

***Obrazložitev dejavnosti v okviru proračunske postavke***

Na podlagi Pravilnika o plačah občinskih funkcionarjev in nagradah članov delovnih teles občinskega sveta in članov drugih občinskih organov ter povračilih stroškov je podžupan upravičen do povračila potnih stroškov, v primeru, da je opravil službeno potovanje po nalogu župana in izven območja občine Lovrenc na Pohorju. Za te namene so načrtovana minimalna sredstva.

---

## **02 – EKONOMSKA IN FISKALNA ADMINISTRACIJA**

---

***Opis področja proračunske porabe, poslanstva občine znotraj področja proračunske porabe***

Področje porabe zajema vodenje finančnih zadev in storitev ter nadzor nad porabo javnih financ. V občini je na tem področju zajeto delovno področje dela občinske uprave, ki je pristojen za finance, in nadzornega odbora občine.

***Dolgoročni cilji področja proračunske porabe***

Dolgoročni cilj nadzornega odbora je pregledovati, proučevati in ugotavljati skladnost ravnanja s pravnimi predpisi ter gospodarnosti namenske porabe sredstev ter dajanje priporočil za izboljšanje poslovanja.

***Oznaka in nazivi glavnih programov v pristojnosti občine***

0202 Urejanje na področju fiskalne politike  
0203 Fiskalni nadzor

---

## **0202 - Urejanje na področju fiskalne politike**

---

### ***Opis glavnega programa***

Glavni program Urejanja na področju fiskalne politike zajema sredstva za pokrivanje stroškov prodaje terjatev in kapitalskih deležev, plačilnega prometa in pobiranje občinskih dajatev.

### ***Dolgoročni cilji glavnega programa***

Kvalitetno izvajanje nalog, ki so zastavljene v okviru fiskalne politike.

### ***Glavni letni izvedbeni cilji in kazalci, s katerimi se bo merilo doseganje zastavljenih ciljev***

Glavni izvedbeni cilji v proračunskem letu so izvajanje načrtovanih aktivnosti v okviru dolgoročnih ciljev fiskalne politike.

### **Podprogrami in proračunski uporabniki znotraj glavnega programa**

[02029001 Urejanje na področju fiskalne politike: NPU 0004 občinska uprava.](#)

---

## **02029001 - Urejanje na področju fiskalne politike**

---

### ***Opis podprograma***

Podprogram Urejanje na področju fiskalne politike obsega stroške prodaje terjatev in kapitalskih deležev, stroške plačilnega prometa - provizijo Uprave Republike Slovenije za javna plačila, provizijo Banke Slovenije, plačila za pobiranje občinskih dajatev.

### ***Zakonske in druge pravne podlage***

Predpisi, ki urejajo to področje so: Zakon o javnih financah, Zakon o Banki Slovenije, Zakon o lokalni samoupravi.

## **NPU 0004 - OBČINSKA UPRAVA**

### **PP: 402002 – Stroški plačilnega prometa – provizija Banke Slovenije**

#### ***Obrazložitev dejavnosti v okviru proračunske postavke***

Sredstva so namenjena za plačilo bančnih stroškov.

---

## **0203 – Fiskalni nadzor**

---

### ***Opis glavnega programa***

Nadzorni odbor Občine Lovrenc na Pohorju je najvišji organ nadzora javne porabe v Občini Lovrenc na Pohorju.

### ***Dolgoročni cilji glavnega programa***

Dolgoročni cilj nadzornega odbora občine je pregledovati, proučevati in ugotavljati skladnost ravnanja s pravnimi predpisi ter gospodarnosti namenske porabe sredstev ter dajanje priporočil za izboljšanje poslovanja.

### ***Glavni letni izvedbeni cilji in kazalci, s katerimi se bo merilo doseganje zastavljenih ciljev***

Nadzorni odbor v okviru svojih pristojnosti opravlja nadzor nad razpolaganjem z občinskim premoženjem, nadzoruje namenskost in smotrnost porabe proračunskih sredstev ter nadzoruje finančno poslovanje uporabnikov proračunskih sredstev.

### **Podprogrami in proračunski uporabniki znotraj glavnega programa**

[02039001 Dejavnost nadzornega odbora: NPU 0003 nadzorni odbor.](#)

---

## **02039001 - Dejavnost nadzornega odbora**

---

### ***Opis podprograma***

Nadzorni odbor sprejme letni načrt dela. O svojih ugotovitvah obvešča župana, nadzorovane subjekte in po potrebi občinski svet.

#### ***Zakonske in druge pravne podlage***

Zakon o lokalni samoupravi, Statut Občine Lovrenc na Pohorju, Poslovnik Nadzornega odbora, Pravilnik o plačah občinskih funkcionarjev in nagradah članov delovnih teles občinskega sveta in članov drugih občinskih organov ter povračilih stroškov.

#### ***Dolgoročni cilji podprograma in kazalci, s katerimi se bo merilo doseganje zastavljenih ciljev***

Dolgoročni cilj je kvalitetno izvajanje zastavljenih nalog. Pri realizaciji ciljev je potrebno dosledno spoštovati vzpostavljene mehanizme notranjih kontrol.

#### ***Letni izvedbeni cilji podprograma in kazalci, s katerimi se bo merilo doseganje zastavljenih ciljev***

Glavni izvedbeni cilji v proračunskem letu so izvajanje načrtovanih aktivnosti v okviru dolgoročnih ciljev – pravočasna in kakovostna izvedba nadzorov ter sprejem poročil z ugotovitvami in priporočili izboljšanja poslovanja.

### **NPU 0003 - NADZORNI ODBOR**

#### **PP: 302001 – Nadomestilo članom nadzornega odbora**

##### ***Obrazložitev dejavnosti v okviru proračunske postavke***

Postavka zajema sredstva za sejnine, nagrade in povračila stroškov predsedniku in članom nadzornega odbora. Sredstva se razdelijo na podlagi Pravilnika o plačah občinskih funkcionarjev in nagradah članov delovnih teles občinskega sveta in članov drugih občinskih organov ter povračilih stroškov.

#### **PP: 302002 – Materialni stroški za delovanje nadzornega odbora**

##### ***Obrazložitev dejavnosti v okviru proračunske postavke***

Postavka zajema sredstva namenjena članom nadzornega odbora za izobraževanje oziroma udeležbo na posvetovanjih glede na njihov letni plan dela ter za preostale stroške, ki so potrebni za delovanje nadzornega odbora.

#### **PP: 302003 – Prevozni stroški – nadzorni odbor**

##### ***Obrazložitev dejavnosti v okviru proračunske postavke***

Predvidena sredstva so namenjena za povračila stroškov dnevnic, prevoza in drugih izdatkov za službena potovanja članov nadzornega odbora.

---

## **04 – SKUPNE ADMINISTRATIVNE SLUŽBE IN SPLOŠNE JAVNE STORITVE**

---

#### ***Opis področja proračunske porabe, poslanstva občine znotraj področja proračunske porabe***

Področje porabe zajema dejavnost neposrednih uporabnikov proračuna: občinskega sveta, župana in občinske uprave pri odločanju o organizaciji in porabi sredstev za prireditve, proslave in podelitve priznanj ter za pokroviteljstva. Zajema tudi aktivnosti obveščanja javnosti o delu občinskega sveta, župana, podžupana, občinske uprave ter zagotovitev pogojev za izvedbo protokolarnih dogodkov. Področje porabe zajema dejavnosti občinske uprave v zvezi z upravljanjem in razpolaganjem z občinskim premoženjem.

#### ***Dolgoročni cilji področja proračunske porabe***

Dolgoročna usmeritev občine pri izvajanju protokolarnih dogodkov se odraža v odprtosti in prijaznosti vodstva občine in uprave v smislu dobrega gostitelja ob najrazličnejših obiskih. Organizacija in izvedba praznovanj ob občinskem prazniku. Sprotno in celovito obveščanje javnosti o delu občinskega sveta in drugih delovnih teles v občini ter objave občinskih predpisov. Izvajanje protokolarnih dogodkov.

#### ***Oznaka in naziv glavnih programov v pristojnosti občine***

0401 Kadrovska uprava

0403 Druge skupne administrativne službe



---

## **0401 – Kadrovska uprava**

---

### ***Opis glavnega programa***

Glavni program kadrovska uprava vključuje sredstva, povezana s podelitvijo občinskih nagrad in priznanj.

### ***Dolgoročni cilji glavnega programa***

Vzpodbujanje delovanja posameznikov in organizacij k prepoznavnosti občine tudi s podelitvijo nagrad in priznanj.

### ***Glavni letni izvedbeni cilji in kazalci, s katerimi se bo merilo doseganje zastavljenih ciljev***

Zagotavljanje materialnih pogojev za podelitev nagrad in priznanj izbranim nagrajencem.

### **Podprogrami in proračunski uporabniki znotraj glavnega programa**

04019001 Vodenje kadrovskih zadev: PU 0001 občinski svet.

---

## **04019001 Vodenje kadrovskih zadev**

---

### ***Opis podprograma***

Glavni program kadrovska uprava vključuje sredstva, povezana s podelitvijo občinskih nagrad in priznanj.

### ***Zakonske in druge pravne podlage***

Statut Občine Lovrenc na Pohorju, Poslovnik o delu OS Lovrenc na Pohorju, Odlok o prazniku in priznanjih Občine Lovrenc na Pohorju.

### ***Dolgoročni cilji podprograma in kazalci, s katerimi se bo merilo doseganje zastavljenih ciljev***

Podeljevanje občinskih priznanj in delovanje posameznikov in organizacij na prepoznavnosti občine.

### ***Letni izvedbeni cilji podprograma in kazalci, s katerimi se bo merilo doseganje zastavljenih ciljev***

Zagotovitev materialnih pogojev za podelitev nagrad in priznanj.

## **NPU 0001 – OBČINSKI SVET**

### **PP: 104300 – Občinske nagrade (stroški v zvezi s podeljevanjem nagrad in priznanj)**

### ***Obrazložitev dejavnosti v okviru proračunske postavke***

Sredstva se namenjajo za nabavo občinskih priznanj.

---

## **0403 – Druge skupne administrativne službe**

---

### ***Opis glavnega programa***

Glavni program vključuje sredstva za obveščanje javnosti, izvedbo protokolarnih dogodkov, donatorstva, sredstva za kritje stroškov razpolaganja in upravljanja z občinskim premoženjem. V okviru glavnega programa se zagotavlja sredstva za razpolaganje in upravljanje z občinskim premoženjem oziroma upravljanje s poslovnimi prostori v skladu z dolgoročnimi cilji glavnega programa.

### ***Dolgoročni cilji glavnega programa***

Dolgoročni cilj je kvalitetno izvajanje zastavljenih nalog v okviru glavnega programa. Zagotovitev kadrovskih in materialnih pogojev za izvedbo protokolarnih dogodkov, celovito obveščanje javnosti o uresničevanju protokolarnih dogodkov ter skrbno ravnanje in dobro gospodarjenje z občinskim stvarnim premoženjem.

### ***Glavni letni izvedbeni cilji in kazalci, s katerimi se bo merilo doseganje zastavljenih ciljev***

Glavni izvedbeni cilji v proračunskem letu so izvajanje načrtovanih aktivnosti v okviru dolgoročnih ciljev občinske uprave. Organizacija in izvedba praznovanj ob občinskem prazniku in spominskem dnevu. Sprotno in celovito obveščanje javnosti o delu občinskega sveta in drugih delovnih teles, objava občinskih predpisov. Izvajanje protokolarnih dogodkov. Ohranitev in povečanje vrednosti občinskega premoženja.

### Podprogrami in proračunski uporabniki znotraj glavnega programa

04039001 Obveščanje domače in tuje javnosti: NPU 0001 občinski svet.

04039002 Izvedba protokolarnih dogodkov: NPU 0001 občinski svet; NPU 0002 župan; NPU 0004 občinska uprava.

04039003 Razpolaganje in upravljanje z občinskim premoženjem: NPU 0004 občinska uprava.

---

## **04039001 – Obveščanje domače in tuje javnosti**

---

### ***Opis podprograma***

Delo občinskega sveta, župana in občinske uprave je javno, zato uprava vrši obveščanje in informiranje različnih ciljnih skupin javnosti; skrbi za objave občinskih predpisov v uradnem glasilu. Pri komuniciranju z javnostmi občina ciljno izbira orodja, ki so uporabljena trenutku in okoliščinam primerno. Podprogram zajema naslednje najpogostejše akcije: objava občinskih predpisov v uradnem glasilu občine (Uradno glasilo slovenskih občin), izdelava spletnih strani občine, sodelovanje v pogovornih oddajah, ažuriranje vsebin v katalogu lokalnih predpisov, predvajanje sej občinskega sveta.

### ***Zakonske in druge pravne podlage***

Zakon o dostopu informacij javnega značaja in Zakon o lokalni samoupravi.

### ***Dolgoročni cilji podprograma in kazalci, s katerimi se bo merilo doseganje zastavljenih ciljev***

Dolgoročni cilj občine na področju komuniciranja z javnostmi je usmerjanje aktivnosti v izboljšanje obstoječih komunikacijskih poti tako do zunanjih ciljev javnosti kot tudi znotraj občinske uprave. S tem želi občina doseči čim boljše informiranost vse javnosti. Dolgoročno bo občina svojo strategijo usmerila predvsem v fleksibilnost komuniciranja, odprtost uprave, dostopnost vodilnih delavcev za predstavnike medijev, posredovanje točnih in resničnih informacij ter pravočasnost posredovanja informacij.

Kazalci za ugotavljanje uspešnosti dolgoročnega cilja bodo dosežena čim boljša podoba občine v javnosti in zadovoljstvo različnih ciljnih skupin javnosti s posredovanjem informacij o delu občine.

### ***Letni izvedbeni cilji podprograma in kazalci, s katerimi se bo merilo doseganje zastavljenih ciljev***

Letni izvedbeni cilji izhajajo iz dolgoročne usmeritve občine na področju komuniciranja z javnostmi. Gre za oblikovanje in utrjevanje pozitivne podobe občine v sredstvih javnega obveščanja preko ustrezne komunikacije z mediji o delu, nalogah in projektih uprave ter pomembnih dogodkih, ki jih organizira ali soorganizira občina.

Kazalci za ugotavljanje uspešnosti doseganja letnih ciljev se bodo izražali skozi doseženo čim boljše podobo občine v javnosti, s številom uspešno izvedenih komunikacijskih poti, preko katerih bo občina čim bolje in pravočasno informirala javnost o delu župana, podžupana, uprave in občinskega sveta. Uspešnost se bo kazala tudi v odzivu javnosti na urejenost in transparentnost spletne strani občine.

## **NPU 0001 – OBČINSKI SVET**

### **PP: 104400 – Objava občinskih predpisov**

#### ***Obrazložitev dejavnosti v okviru proračunske postavke***

Postavka vključuje uradne objave v Uradnem glasilu slovenskih občin, kot so objava odlokov, sklepov, pravilnikov, ... .

### **PP: 104401 – Izdelava zastave, grba občine**

#### ***Obrazložitev dejavnosti v okviru proračunske postavke***

Vsakoletna nabava zastav (občinskih, državnih, EU) in sicer na in v občinski zgradbi in na prireditvenem prostoru. Po potrebi menjava zastav ob protokolarnih dogodkih.

### **PP: 104403 – Spletne strani občine**

#### ***Obrazložitev dejavnosti v okviru proračunske postavke***

Stroške spletnih strani smo z menjavo ponudnika zmanjšali. Po potrebi bo potrebno dokupiti še kakšen modul, da bo spletna stran še bolj atraktivna.

**PP: 104404 – Katalog lokalnih predpisov**

*Obrazložitev dejavnosti v okviru proračunske postavke*

Inštitut za lokalno samoupravo nam zagotavlja, katalog lokalnih predpisov, ki ga od nas zahteva zakon.

**PP: 104406 – Stroški snemanja sej**

*Obrazložitev dejavnosti v okviru proračunske postavke*

Že nekaj časa snemamo seje Občinskega sveta, ki jih nato objavljamo na strani You Tube in na naši spletni strani.

Navezava na projekte v okviru proračunske postavke: OB167-14-0006 Stroški snemanja sej – nakup opreme.

**PP: 104407 – Stroški za E-portal**

*Obrazložitev dejavnosti v okviru proračunske postavke*

Po pogodbi nam Inštitut za lokalno samoupravo pripravlja osnutke nekaterih splošnih aktov, sklepov in podobno, ki so nam v pomoč.

---

**04039002 – Izvedba protokolarnih dogodkov**

---

*Opis podprograma*

Protokolarni dogodki so dogodki, ki jih župan ali občinska uprava organizira ob različnih priložnostih kot so: sprejemi ob uradnih, delovnih ali drugih obiskih iz Slovenije in tujine. Občina organizira tudi različne proslave, slovesnosti in prireditve, ki so namenjene občanom. Prav tako se ustrezno obeležujejo državni in občinski praznik.

*Zakonske in druge pravne podlage*

Zakon o lokalni samoupravi, Statut Občine Lovrenc na Pohorju, Pravilnik o dodelitvi donatorskih sredstev iz proračuna Občine Lovrenc na Pohorju.

*Dolgoročni cilji podprograma in kazalci, s katerimi se bo merilo doseganje zastavljenih ciljev*

Dolgoročna usmeritev občine pri izvajanju protokolarnih dogodkov se odraža v odprtosti in prijaznosti vodstva uprave v smislu vloge gostitelja. Z organizacijo prireditev in proslav ob določenih praznikih se ohranja tudi spomin na pomembne zgodovinske dogodke in se na primeren način izkazuje pozornost vsem tistim, ki v sedanjosti sooblikujejo občino v bolj uspešno in prepoznavno.

Prav tako je v interesu vodstva občine, da gostom na lep in zanimiv način predstavi svoje znamenitosti, potencialne iz različnih področij, predstavi pomembnejše predstavnike občinskih institucij, jih poveže in na dolgi rok poskuša zagotoviti sodelovanje in morebiti posredno pripomore tudi k realizaciji konkretnih projektov v občini.

*Letni izvedbeni cilji podprograma in kazalci, s katerimi se bo merilo doseganje zastavljenih ciljev*

Letni izvedbeni cilji izhajajo iz dolgoročne usmeritve občine na tem področju. Gre za oblikovanje in utrjevanje podobe občine kot gostitelja. Občina pri tem skozi organizirane dogodke, sprejeme, prireditve in proslave, izkazuje pozornost posameznikom, skupinam, institucijam in vsem občanom.

Kazalci za ugotavljanje uspešnosti doseganja letnih ciljev se bodo izražali skozi doseženo podobo občine kot odprte in prijazne gostiteljice, skozi ugodne rezultate pogovorov z gosti, zadovoljstvo gostov, ki se udeležujejo dogodkov, proslav in prireditev.

**NPU 0001 – OBČINSKI SVET**

**PP: 104500 – Prireditve ob občinskem prazniku in spominskem dnevu**

### **PP: 104501 – Prireditve ob državnih praznikih**

#### *Obrazložitev dejavnosti v okviru proračunskih postavk*

Na postavkah so načrtovana sredstva za izvedbo zaključne prireditve in izvedbo slavnostne seje Občinskega sveta Občine Lovrenc na Pohorju ob občinskem prazniku ter sredstva za izvedbo prireditve ob Spominskem dnevu 17.9. in državnem prazniku - Dnevu državnosti, ki ga soorganiziramo s sosednjima občinama.

V porabo sredstev je vključena tudi prireditev o spominu na reševanje ujetnikov med NOV v Ožbaltu, ki je zadnjo soboto v avgustu.

### **NPU 0002 – ŽUPAN**

#### **PP: 204200 – Pokroviteljstva občine**

##### *Obrazložitev dejavnosti v okviru proračunske postavke*

Sredstva so namenjena za različna donatorstva župana. Delijo se na podlagi Pravilnika o dodelitvi proračunskih sredstev za namen pokroviteljstva v občini Lovrenc na Pohorju.

Občina je lahko pokrovitelj manjših in večjih prireditev, dogodkov, projektov ali drugih dejavnosti (v nadaljevanju: prireditve in dejavnosti), ki so v organizaciji fizičnih ali pravnih oseb na različnih nivojih.

### **NPU 0004 – OBČINSKA UPRAVA**

#### **PP: 404100 – Prireditev starejši občani**

##### *Obrazložitev dejavnosti v okviru proračunske postavke*

V mesecu oktobru je organiziran sprejem in pogostitev starejših občanov, za izvedbo tega dogodka so na navedeni proračunski postavki načrtovana sredstva.

---

### **04039003 – Razpolaganje in upravljanje z občinskim premoženjem**

---

#### ***Opis podprograma***

Gospodarjenje s poslovnimi in upravnimi prostori se nanaša na obnavljanje, prenavljanje in investicijsko vzdrževanje ter investicije v poslovnih in upravnih prostorih, nakup novih, prodajo nerentabilnih poslovnih prostorov, oddajanje v najem, ceno poslovnih prostorov in manjša vzdrževalna dela, ki jih izvajajo upravniki zgradb v katerih so poslovni prostori. Prodaja občinskega premoženja je sestavni del dobrega gospodarjenja. Potekati mora na osnovi družbene in ekonomske upravičenosti ter v skladu z zakonodajo. Nakup premoženja mora biti izveden v funkciji razvojnih interesov občine, izrabe prostora občine, razvoja različnih gospodarsko poslovnih dejavnosti v mestu in pridobivanja ustrezne rente.

#### ***Zakonske in druge pravne podlage***

Zakon o stvarnem premoženju države in samoupravnih lokalnih skupnosti, Uredba o stvarnem premoženju države in samoupravnih lokalnih skupnosti, Zakon o zemljiški knjigi, Zakon o poslovnih stavbah in poslovnih prostorih, Zakon o evidentiranju nepremičnin, Zakon o upravnem postopku.

#### ***Dolgoročni cilji podprograma in kazalci, s katerimi se bo merilo doseganje zastavljenih ciljev***

V okviru podprograma zagotavljamo sredstva za razpolaganje in upravljanje z občinskim premoženjem oziroma upravljanje s poslovnimi prostori. Pri planiranju sredstev za potrebe upravljanja s poslovnimi prostori že vrsto let ugotavljamo, da razpoložljiva sredstva ne omogočajo realizacije postavljenih ciljev v zelenih okvirjih, temveč le realizacijo najnujnejšega investicijskega vzdrževanja in potrebnih adaptacij. Cilj je ohraniti vrednost poslovnih in upravnih prostorov, glede na tržne razmere zagotavljati optimalne vrednosti najema, optimalna izraba prostorov občine.

Kazalci: realizirana vlaganja v poslovne prostore in vrednost pobranih najemnin.

#### ***Letni izvedbeni cilji podprograma in kazalci, s katerimi se bo merilo doseganje zastavljenih ciljev***

Učinkovitost v zvezi z gospodarjenjem z občinskim premoženjem. S tekočim in investicijskim vzdrževanjem ohraniti vrednost poslovnih in upravnih prostorov, glede na tržne razmere zagotavljati optimalne vrednosti najemov.

Kazalci: število in vrednost realiziranih vlaganj v poslovne prostore, vrednost pobranih najemnin.

## **NPU 0004 – OBČINSKA UPRAVA**

### **PP: 404200 – Izvršbe in drugi sodni postopki**

#### ***Obrazložitev dejavnosti v okviru proračunske postavke***

Načrtovana so sredstva za plačilo storitev odvetnikov, sodnih stroškov za sodne postopke, ki so v teku.

### **PP: 404202 – Upravljanje in vzdrževanje poslovnih prostorov**

#### ***Obrazložitev dejavnosti v okviru proračunske postavke***

Načrtovana so sredstva za plačilo storitev upravnika poslovnih objektov, ki jih občina daje v poslovni najem in sredstva rednega vzdrževanja – na Gornjem trgu 32, kjer so prostori oddani v najem veterinarski ambulanti in za obnovo pritličnih prostorov na Spodnjem trgu 2.

### **PP: 404206 – Materialni stroški poslovnega prostora na Činžatu**

#### ***Obrazložitev dejavnosti v okviru proračunske postavke***

Načrtovana so sredstva za plačilo materialnih stroškov uporabe poslovnega prostora na Činžatu, to so stroški električne energije, vode in komunalnih storitev, ogrevanja ter za tekoče vzdrževanje poslovnega prostora.

### **PP: 404254 – Investicijsko vzdrževanje poslovnih prostorov Činžat**

#### ***Obrazložitev dejavnosti v okviru proračunskih postavk***

V tekočem letu so načrtovana nujna sredstva za invest.vzdrževalna dela, v znesku 1.000,00

Navezava na projekte v okviru proračunske postavke: OB167-15-0012 Investicijsko vzdrževanje poslov.prostora Činžat;

### **PP: 404203 – Materialni stroški poslovnih prostorov – ZD Lovrenc na Pohorju**

#### ***Obrazložitev dejavnosti v okviru proračunske postavke***

Načrtovana so sredstva za delno pokrivanje materialnih stroškov Zdravstvenega doma v Lovrencu na Pohorju (električna energija, poraba kuriv in stroški ogrevanja, voda in komunalne storitve, stroški upravnika).

### **PP: 404249 - Investicijsko vzdrževanje zdravstvenega doma Lovrenc na Pohorju**

#### ***Obrazložitev dejavnosti v okviru proračunske postavke***

"Obnova pralnice" - (ometi, voda, elektroinstalacije), vrata kurilnica. Investicijsko vzdrževanje mora izvajati lastnik v dobi trajanja objekta z namenom ohranitve uporabne vrednosti posameznega stavbnega elementa (podí, stene, vgradna oprema...) in stavbe (skupni deli, naprave...).

Navezava na projekte v okviru proračunske postavke; OB167-09-0002 Investicijsko vzdrževanje poslov.p.-Zdravstveni dom Lovrenc na Pohorju

### **PP: 404253 – Investicija – Zdravstveni dom Lovrenc na Pohorju, 2. faza**

#### ***Obrazložitev dejavnosti v okviru proračunske postavke***

Sredstva načrtovana na tej postavki so namenjena pridobitvi projektne dokumentacije za izvedbo investicije dograditve objekta Zdravstvenega doma na naslovu Gornji trg 37.

Navezava na projekte v okviru proračunske postavke: OB167-12-0006 Invest.-Zdravstveni dom Lovrenc na Pohorju, 2.faza

---

## **05 – ZNANOST IN TEHNOLOŠKI RAZVOJ**

---

### ***Opis področja proračunske porabe, poslanstva občine znotraj področja proračunske porabe***

Področje porabe obsega sredstva za znanost in razvojno raziskovalno dejavnost.

### ***Dolgoročni cilji področja proračunske porabe***

Dolgoročni cilji so spodbujanje raziskovalne dejavnosti pri osnovnošolcih, srednješolcih in mladini.

### ***Oznaka in naziv glavnih programov v pristojnosti občine***

0502 Znanstveno - raziskovalna dejavnost

---

## **0502 – Znanstveno – raziskovalna dejavnost**

---

### ***Opis glavnega programa***

Glavni program vključuje sredstva za razvijanje in pospeševanje raziskovalnega in inovativnega dela, še posebej med mladimi ter uvajanje mladih v znanost, širjenje in dvigovanje ravni tehnične kulture ter za uspešnejšo organizacijo in izvedbo programov.

### ***Dolgoročni cilji glavnega programa***

Dolgoročni cilj je kvalitetno izvajanje zastavljenih nalog v okviru glavnega programa.

### ***Glavni letni izvedbeni cilji in kazalci, s katerimi se bo merilo doseganje zastavljenih ciljev***

Glavni izvedbeni cilji v proračunskem letu so izvajanje načrtovanih aktivnosti v okviru dolgoročnih ciljev, torej spodbujanje raziskovalne dejavnosti pri osnovnošolcih in mladini.

### ***Podprogrami in proračunski uporabniki znotraj glavnega programa***

05029001 Znanstveno – raziskovalna dejavnost: NPU 0004 občinska uprava.

---

## **05029001– Znanstveno – raziskovalna dejavnost**

---

### ***Opis podprograma***

Podprogram vključuje sredstva za financiranje programov Zveze organizacij za tehnično kulturo Slovenije in Osnovne šole Lovrenc na Pohorju.

### ***Zakonske in druge pravne podlage***

Zakon o lokalni samoupravi, Pogodba o sofinanciranju dejavnosti OŠ Lovrenc na Pohorju v posameznem proračunskem letu, Dogovor o oblikovanju programa in financiranju dejavnosti Regionalnega centra zveze za tehnično kulturo Slovenije.

### ***Dolgoročni cilji podprograma in kazalci, s katerimi se bo merilo doseganje zastavljenih ciljev***

Dolgoročni cilj je kvalitetno izvajanje zastavljenih nalog v okviru glavnega programa. Uveljavljanje kulture inovativnega znanstvenega razmišljanja skozi predano in motivirano delo z mladimi.

### ***Letni izvedbeni cilji podprograma in kazalci, s katerimi se bo merilo doseganje zastavljenih ciljev***

Spodbujanje inovativnosti, ustvarjalnosti in raziskovanja. Spodbujanje uporabe sodobnih znanstvenih in tehničnih dosežkov. Odkrivanje in podpiranje razvoja nadarjenih. Spodbujanje razvoja sposobnosti mladih v šoli in izven nje. Zmanjševanje dejavnikov tveganja, ki so jim mladi sicer izpostavljeni v družbi.

## **NPU 0004 – OBČINSKA UPRAVA**

### **PP: 405100 – Zveza za tehnično kulturo Slovenije**

#### ***Obrazložitev dejavnosti v okviru proračunske postavke***

Občina Lovrenc na Pohorju na proračunski postavki zagotavlja sredstva, ki jih Regionalni center Zveze za tehnično kulturo Slovenije s sedežem v Mariboru potrebuje za izvedbo programa s katerim center občine predhodno seznanila, Zveza za tehnično kulturo pa program regionalnega centra usklajuje z zainteresiranimi ministrstvi ter drugimi ustanovami. Regijski center organizira in izvaja regijska srečanja mladih raziskovalcev

osnovnih šol Podravja, tekmovanja iz znanj logike, računalništva, kemije, raziskovalne tabore, srečanja in delavnice ter predstavlja izobraževalne programe, ki so na voljo od srednjih šol do visokošolskih programov. Ključ za razdelitev obsega sredstev, ki jih poravnava občine je število prebivalcev. Zaključno regijsko srečanje mladih raziskovalcev poteka vsako leto v drugi občini saj je namen udeležencem predstaviti čim več slovenskih krajev. V preteklosti je občina gostiteljica prevzela stroške zaključnega srečanja in strokovne ekskurzije za najuspešnejše mlade raziskovalce. Ker so občine odklanjale donatorski prispevek za stroške nagrade, se po predlogu znesek po enakem ključu kot financiranje centra razdeli med vse občine. Po zaključku aktivnosti nam Regijski center posreduje rezultate dejavnosti, ki zajemajo vse prispelne naloge, vključene mentorje in seveda šole ter avtorje nalog in dosežena priznanja. Prejmemo tudi bilten, ki nastane ob zaključku delavnic.

#### **PP: 405101 Raziskovalna dejavnost – OŠ**

##### ***Obrazložitev dejavnosti v okviru proračunske postavke***

Na podlagi finančnega načrta osnovne šole Lovrenc na Pohorju za leto 2021 so načrtovana sredstva pristojbine – članarine društvu Doves –Fee Slovenia za izvajanje nacionalnega programa Eko šola.

---

## **06 – LOKALNA SAMOUPRAVA**

---

### ***Opis področja proračunske porabe, poslanstva občine znotraj področja proračunske porabe***

Področje porabe zajema sredstva za delovanje občinske uprave ali zvez občin, združenj občin in drugih oblik povezovanja občin. Področje zajema aktivnosti, s katerimi se ureja upravljanje s stvarnim nepremičnim premoženjem občine, ki služi delovanju občine in drugim uporabnikom upravnih prostorov.

### ***Dokumenti dolgoročnega razvojnega načrtovanja***

Zakon o lokalni samoupravi, Zakon o spodbujanju skladnega regionalnega razvoja, Zakon o javnih uslužbencih, Zakon o urejanju prostora, Zakon o sistemu plač v javnem sektorju, Zakon o prostorskem načrtovanju, Zakon o javnih financah, Zakon o financiranju občin, Zakon o splošnem upravnem postopku, Gradbeni zakon, Zakon o javnem naročanju, Zakon o izvrševanju proračuna RS, Zakon o davku na dodano vrednost, Zakon o davčnem postopku, Zakon o zemljiški knjigi, Zakon o stvarnem premoženju države in samoupravnih lokalnih skupnosti, Uredba o stvarnem premoženju države, pokrajin, občin, Zakon o davku na promet nepremičnin, Zakon o množičnem vrednotenju nepremičnin, Zakon o varstvu osebnih podatkov, Zakon o računovodstvu, Stanovanjski zakon, Zakon o interventnih ukrepih, Statut Občine Lovrenc na Pohorju ter ostali lokalni in državni predpisi.

### ***Dolgoročni cilji področja proračunske porabe***

Dolgoročni cilj je kvalitetno izvajanje nalog, ki so zastavljene v okviru lokalne samouprave v občini. Dosledno izvajanje zakonov in drugih predpisov, izvajanje notranjih kontrol in letna izvedba revizije poslovanja. Gospodarno upravljanje s stvarnim premoženjem občine, ki služi delovanju občinske uprave in ostalim uporabnikom upravnih prostorov.

### ***Oznaka in naziv glavnih programov v pristojnosti občine***

0601 Delovanje na področju lokalne samouprave ter koordinacija vladne in lokalne ravni

0603 Dejavnost občinske uprave

---

## **0601 – Delovanje na področju lokalne samouprave ter koordinacija vladne in lokalne ravni**

---

### ***Opis glavnega programa***

Glavni program vključuje sredstva za pripravo strokovnih podlag za oblikovanje ožjih delov občin in zvez občin in različne oblike povezovanja občin (združenja in druge oblike povezovanja občin).

### ***Dolgoročni cilji glavnega programa***

Dolgoročni cilji sta kakovostno izvajanje upravnih, strokovnih, pospeševalnih in razvojnih nalog ter zagotavljanje kakovostnih informacij o celotni dejavnosti OU, ob učinkoviti in gospodarni porabi proračunskih sredstev in s povezovanjem z drugimi institucijami.

### ***Glavni letni izvedbeni cilji in kazalci, s katerimi se bo merilo doseganje zastavljenih ciljev***

Glavni izvedbeni cilji v proračunskem letu: sodelovanje v združenju lokalnih skupnosti ter pri razvojnih združenjih na lokalnem in regionalnem nivoju.

### **Podprogrami in proračunski uporabniki znotraj glavnega programa**

06019002 Nacionalno združenje lokalnih skupnosti: NPU 0001 občinski svet.

---

## **06019002 – Nacionalno združenje lokalnih skupnosti**

---

### ***Opis podprograma***

Občina Lovrenc na Pohorju je članica Skupnosti občin Slovenije in Združenja občin Slovenije.

Skupnost občin Slovenije je največje in najstarejše reprezentativno združenje občin v Sloveniji, ki danes šteje že 176 članic. Ustanovljena je bila leta 1992 in v okviru svojega poslanstva skrbi za dobrobit in interese malih, srednjih in mestnih občin.

Temeljno poslanstvo skupnosti je zastopanje interesov občin članic, povezovanje teh in vzpostavljanje medsebojnega sodelovanja, širjenja dobrih praks, znanja, vedenja in izkušenj. Kot zastopniki interesov občin SOS skrbi za enotno in v korist občin usmerjeno nastopanje nasproti vsem tistim državnim organom in institucijam, ki kakorkoli vplivajo na delovanje občin in s katerimi morajo te dobro in redno sodelovati, saj je tudi od tega sodelovanja odvisno uspešno delo tako županov in županov, svetnic in svetnikov kot zaposlenih v mestnih in občinskih upravah.

Združenje občin Slovenije (ZOS) s sedežem v Ljubljani je interesno združenje slovenskih občin, ki ima status reprezentativnega zastopnika lokalnih interesov. Trenutno je v ZOS vključenih **111 občin članic**. ZOS je oseba javnega prava, ki deluje v pravnem, gospodarskem in političnem interesu občin članic. Zastopa interese slovenskih občin na državni in mednarodni ravni ter se povezuje s sorodnimi institucijami in organizacijami doma kot tudi v tujini. Svoje cilje dosega s pomočjo sekretariata in strokovnih odborov, tako da organizira strokovne posvete, seminarje, delavnice, oblikuje predloge, pripombe, amandmaje oziroma pobude na področju predpisov, ki posegajo v delovanje lokalne samouprave.

### ***Dolgoročni cilji podprograma in kazalci, s katerimi se bo merilo doseganje zastavljenih ciljev***

Dolgoročni cilj je aktivno sodelovati pri koordinaciji dela skupaj z drugimi članicami občin in pri tem učinkovito komunicirati z državo in njenimi službami pri doseganju skupnih pomembnih dogovorov za delovanje lokalnih skupnosti.

Kazalci uspešnosti doseganja omenjenega cilja so sprejeti dogovori med združenji občin in državnimi službami, upoštevani predlogi pri oblikovanju in sprejemanju zakonodaje ter drugi za lokalne skupnosti pomembni akti na ravni države (v čim večjem številu in obsegu).

### ***Letni izvedbeni cilji podprograma in kazalci, s katerimi se bo merilo doseganje zastavljenih ciljev***

Cilj je intenzivno sodelovati s SOS in ZOS. Uspešnost sodelovanja občine v združenih občin se bo merila v učinkovitosti komunikacije z vsemi članicami skupnosti kot tudi z vsemi državnimi službami in organi. Rezultat aktivnosti se bo kazal v intenziteti sodelovanja, številu ugodnih rezultatov, dogovorov ali drugih ugodnih učinkov za občino in njene prebivalce (število pogovorov na državni ravni, število danih in sprejetih pobud in predlogov sprememb zakonodaje, število in odmevnost skupnih akcij, projektov, seminarjev vseh članic SOS in ZOS).

## **NPU 0001 - OBČINSKI SVET**

### **PP: 106600 – Delovanje nevladnih institucij lokalnih skupnosti (ZOS, SOS)**

#### ***Obrazložitev dejavnosti v okviru proračunske postavke***

Sredstva so namenjena plačilu letne članarine za članstvo Občine Lovrenc na Pohorju v Skupnosti občine Slovenije in v Združenju občin Slovenije. V združenjih ima občina svoje članstvo, ki ga koristi z udeleževanjem na organiziranih posvetovanjih in prejemanjih stališč in mnenj ter izhodišč za pripravo zakonodaje na državnem nivoju, ki so namenjene za upravo lokalnim skupnostim.

---

## **0603 – Dejavnost občinske uprave**

---



### ***Opis glavnega programa***

Glavni program zajema financiranje dejavnosti občinske uprave in režijskega obrata Občine Lovrenc na Pohorju.

### ***Dolgoročni cilji glavnega programa***

Dolgoročni cilji:

- kvalitetno izvajanje nalog, ki so zastavljene v okviru financiranja dejavnosti občinske uprave in režijskega obrata,
- zagotoviti dobro organiziranost občinske uprave in režijskega obrata,
- namenska, zakonita, gospodarna in transparenta poraba proračunskih sredstev.

### ***Glavni letni izvedbeni cilji in kazalci, s katerimi se bo merilo doseganje zastavljenih ciljev***

Glavni izvedbeni cilji v proračunskem letu so izvajanje aktivnosti v okviru dolgoročnih ciljev. Prav tako je potrebno zagotavljati pogoje za tekoče in nemoteno delo upravnih organov.

Kazalci: izvedba revizije, status notranje kontrole po revizijskih merilih.

### ***Podprogrami in proračunski uporabniki znotraj glavnega programa***

06039001 Administracija občinske uprave: NPU 0004 občinska uprava; NPU 0005 režijski obrat.

06039002 Razpolaganje in upravljanje s premoženjem: NPU 0004 občinska uprava.

---

## **06039001 – Administracija občinske uprave**

---

### ***Opis podprograma***

Dejavnost občinske uprave vključuje sredstva za delovanje občinske uprave in režijskega obrata.

Podprogram Administracija občinske uprave zajema plače zaposlenih v občinski upravi in režijskem obratu, sredstva za materialne stroške in nabavo osnovnih sredstev.

### ***Zakonske in druge pravne podlage***

Zakon o lokalni samoupravi, Zakon o javnih uslužbencih, Zakon o sistemu plač v javnem sektorju, Zakon o javnih financah, Zakon o delovnih razmerjih, Zakon o varstvu pri delu, Zakon o varstvu pred požarom, Zakon o interventnih ukrepih, Kolektivna pogodba za negospodarske dejavnosti, Odlok o organizaciji in delovnem področju občinske uprave Občine Lovrenc na Pohorju.

### ***Dolgoročni cilji podprograma in kazalci, s katerimi se bo merilo doseganje zastavljenih ciljev***

Dolgoročni cilj je kvalitetno izvajanje nalog, ki so zastavljene v okviru delovanja občinske uprave in režijskega obrata. Zagotoviti ustrezne kompetence zaposlenih v upravi, širitev znanj, zagotavljati ustrezno delovno okolje in pripomočke za delo.

### ***Letni izvedbeni cilji podprograma in kazalci, s katerimi se bo merilo doseganje zastavljenih ciljev***

Letni izvedbeni cilj podprograma je kvalitetno izvajanje nalog, ki so zastavljene v okviru delovanja občinske uprave in režijskega obrata. Širša obveščenost javnosti o delovanju uprave. Zagotavljanje pogojev za usposabljanje uslužbencev občinske uprave in režijskega obrata. Omogočiti študentom in dijakom opravljanje obvezne prakse. Zagotavljanje varstva pri delu, delavčevega zdravja in zmožnosti za opravljanje določenega dela v delovnem okolju. Požarno varstvena vzgoja in preventivno delo. Učinkovitejše delo, merljivost rezultatov.

## **NPU 0004 - OBČINSKA UPRAVA**

### **PP: 406101 - Plače zaposlenih v občinski upravi**

#### ***Obrazložitev dejavnosti v okviru proračunske postavke***

Sredstva za plače so planirana za vsa sistemizirana delovna mesta v skladu z globalnimi kvantitativnimi izhodišči za planiranje plač v javnem sektorju, ki jih je posredovalo Ministrstvo za finance. Prav tako so usklajene z uveljavljenim Zakonom o sistemu plač v javnem sektorju, Kolektivno pogodbo za javni sektor ter preostalimi veljavnimi zakoni na tem področju.

**PP: 406102 - Prispevki delodajalca za socialno varnost*****Obrazložitev dejavnosti v okviru proračunske postavke***

Od načrtovanih izdatkov za plače so na tej postavki zagotovljena sredstva za zakonsko predpisane prispevke delodajalca za pokojninsko in invalidsko zavarovanje, za obvezno zdravstveno zavarovanje, za zaposlovanje, za starševsko varstvo in premije kolektivnega dodatnega pokojninskega zavarovanja.

**PP: 406150 – Pisarniški in splošni material in storitve*****Obrazložitev dejavnosti v okviru proračunske postavke***

Sredstva so namenjena za nabavo potrošnega materiala, ki je potreben za delo uprave (papir, pisala, pisemske ovojnice, tonerji in drug potrošni pisarniški material), poravnavanju naročnine za strokovne revije ter za strokovno literaturo z delovnih področij uprave in režijskega obrata. Podkonto drugi splošni material in storitve vsebinsko pomeni stroške izdelave raznih žigov in ključev, servise gasilnih aparatov in drugih storitev, ki se vsebinsko umeščajo med splošni material in storitve. Zagotavljajo se sredstva za poštnino in kurirske storitve, za stroške navadnih, priporočenih in drugih pisemskih pošiljk. Zagotavljajo se še sredstva za vsakoletno redno revizijo poslovanja, za izdatke reprezentance in računalniške storitve (Ministrstvo za javno upravo, Grad, d.o.o., Vbit, d.o.o., Realis, d.o.o., Rolan, d.o.o., Sezam, d.o.o. DHH, Aldia, d.o.o., GZS, d.o.o., Axis, d.o.o. e- vloge, shranjevanje večjih prilog, arhiviranje e-računov-zunanji ponudnik-osnova zakon o arhiviranju e-računov). Pri računalniških storitvah gre za uporabo vseh programov za poslovanje občine, in sicer računovodstvo, spremljanje realizacije proračuna, mesečni obračun dobave vode in odvajanje odpadnih voda, pisarniško poslovanje, dokumentarno gradivo, zakonske evidence, itd.

V podkonto je vključeno še Energetsko poslovanje, ki nam ga vodi Agencija za Podravje Energap, ki vsako leto pripravi Elaborat, ki ga sprejme občinski svet. Na osnovi elaborata pa pripravimo poročanje na ustrezno ministrstvo.

Prav tako je na tej proračunski postavki tudi projekt Notranja pravila – zakonska podlaga in stroški varstva osebnih podatkov.

Na proračunski postavki so načrtovana tudi sredstva za najem centralnega printerja.

**PP: 406151 Materialni stroški upravnih prostorov – Spodnji trg 8*****Obrazložitev dejavnosti v okviru proračunske postavke***

Načrtovana sredstva so namenjena za pokrivanje stroškov električne energije, vode in komunalnih storitev in sicer za tiste objekte v lasti občine, kjer občinska uprava opravljata svoje delo. Tako med te stroške uvrščamo stroške električne energije, stroške vodarine in ostalih komunalnih storitev, odvoz smeti, stroške stacionarnih telefonov ter stroške mobilnih telefonov za posamezne strokovne delavce v skladu z značajem njihovega dela.

**PP: 406180 – Prevozni stroški in storitve*****Obrazložitev dejavnosti v okviru proračunske postavke***

Načrtovana so sredstva za vzdrževanje in popravila službenega vozila Ford, za plačilo pristojbin registracije vozila, zavarovalne premije in sredstva za gorivo.

**PP: 406190 – Izdatki za službena potovanja*****Obrazložitev dejavnosti v okviru proračunske postavke***

Izplačila dnevnic za povrnitev stroškov na službenem potovanju v državi se vršijo v skladu s predpisano zakonodajo. Stroški prevoza v državi pomenijo povrnitev stroškov uporabe lastnega osebnega avtomobila v službene namene. Drugi izdatki za službena potovanja so namenjeni povračilu parkirnin, uporabe javnega prevoza in drugo.

**PP: 406299 – Pravno in drugo ekspertno svetovanje, priprava pravnih aktov*****Obrazložitev dejavnosti v okviru proračunske postavke***

Na proračunski postavki so načrtovana sredstva za zunanje izvajalce, ki po potrebi pripravijo pravne akte in vršijo pravno svetovanje za potrebe nemotenega delovanja občinske uprave.

**PP: 406300 – Drugi operativni odhodki*****Obrazložitev dejavnosti v okviru proračunske postavke***

V okviru proračunske postavke so načrtovana sredstva za izdatke za strokovno izobraževanje zaposlenih, plačila študentom za delo preko študentskega servisa in izplačila nagrad in povračil stroškov prehrane dijakom in študentom na opravljanju obvezne prakse.

**PP: 406301 - Varnost pri delu**

***Obrazložitev dejavnosti v okviru proračunske postavke***

Načrtovana so sredstva za zunanjega izvajalca s katerim ima občina pogodbeno razmerje, ki skrbi za izvajanje varnosti pri delu in požarno varnost.

**PP: 406303 – Medobčinski inšpektorat in redarstvo Maribor**

***Obrazložitev dejavnosti v okviru proračunske postavke***

Medobčinski inšpektorat in medobčinsko redarstvo delujeta kot notranji organizacijski enoti skupne občinske uprave Maribor, ki je bila ustanovljena z Odlokom o ustanovitvi skupne občinske uprave Maribor, UGSO, št.: 51/2019. Na proračunski postavki so načrtovana sredstva za financiranje deleža plač in materialnih stroškov, potrebnih za delovanje medobčinskega inšpektorata in redarstva.

V skladu z ZFO-1 in na njegovi podlagi sprejetih podzakonskih predpisih zagotavlja del sredstev za delovanje skupne občinske uprave tudi Služba Vlade RS za lokalno samoupravo in regionalno politiko.

**PP: 406305 – Skupna občinska uprava**

***Obrazložitev dejavnosti v okviru proračunske postavke***

Občina Lovrenc na Pohorju je s sprejetjem Odloka o ustanovitvi Skupne občinske uprave Maribor (UGSO, št.: 51/2019) zagotovila možnost razširitve skupne občinske uprave in prenosa določenih nalog na skupno občinsko upravo. Z vključevanjem novih nalog se bo poleg pozitivnih finančnih učinkov na proračune občin ustanoviteljic izboljšala in optimizirala tudi organizacija dela na posamezni nalogi, združevalo se bo znanje in sposobnosti ter povečala tudi strokovna moč. Skupna občinska uprava Maribor izvaja sledeče skupne naloge: občinski inšpekcijski nadzor, občinsko redarstvo, naloge pravne službe, občinskega odvetništva, notranje revizije, proračunskega računovodstva, varstva okolja, urejanja prostora, civilne zaščite, požarnega varstva in urejanja prostora. Občina Lovrenc na Pohorju v proračunu za leto 2022 načrtuje sredstva za financiranje deleža medobčinske inšpekcije in redarstva (na proračunski postavki 406303) in na tej postavki sredstva za financiranje deleža plač in materialnih stroškov skupne službe varstva okolja in skupne notranje revizijske službe.

**PP: 406400 – Tekoče vzdrževanje upravnih prostorov –Spodnji trg 8**

***Obrazložitev dejavnosti v okviru proračunske postavke***

Načrtovana je menjava svetilk (led).

**PP: 406401 – Zavarovalne premije za objekte in opremo**

***Obrazložitev dejavnosti v okviru proračunske postavke***

Načrtovana so sredstva za plačilo stroškov premije za zavarovanje premoženja in dodatno za zavarovanje odgovornosti.

**PP: 406402 - Tekoče vzdrževanje računalnikov in komunikacijske opreme**

***Obrazložitev dejavnosti v okviru proračunske postavke***

V občinski upravi ne zaposlujemo informatika, zato smo za vsako nadgradnjo vezani na zunanjega izvajalca.

**PP: 406403 – Tekoče vzdrževanje druge opreme**

***Obrazložitev dejavnosti v okviru proračunske postavke***

Na postavki so načrtovana sredstva za vzdrževanje/servis dvigala, fotokopirnega stroja.

**NPU 0005 – REŽIJSKI OBRAT**

**PP: 506301 – Plače – režijski obrat**

***Obrazložitev dejavnosti v okviru proračunske postavke***

Sredstva za plače so planirana za vsa sistemizirana delovna mesta v skladu z globalnimi kvantitativnimi izhodišči za planiranje plač v javnem sektorju, ki jih je posredovalo Ministrstvo za finance. Prav tako so usklajene z uveljavljenim Zakonom o sistemu plač v javnem sektorju, Kolektivno pogodbo za javni sektor ter preostalimi veljavnimi zakoni na tem področju.

**PP: 506302 - Prispevki delodajalca za socialno varnost – režijski obrat**

***Obrazložitev dejavnosti v okviru proračunske postavke***

Od načrtovanih izdatkov za plače so na tej postavki zagotovljena sredstva za zakonsko predpisane prispevke delodajalca za pokojninsko in invalidsko zavarovanje, za obvezno zdravstveno zavarovanje, za zaposlovanje, za starševsko varstvo in premije kolektivnega dodatnega pokojninskega zavarovanja.

**PP: 506400 – Materialni stroški – zaščitna sredstva**  
***Obrazložitev dejavnosti v okviru proračunske postavke***

Načrtovana so sredstva za nakup delovnih zaščitnih sredstev delavcem zaposlenim v režijskem obratu občine.

**PP: 506401 – Potni stroški zaposlenih – režijski obrat**  
***Obrazložitev dejavnosti v okviru proračunske postavke***

Izplačila dnevnic za povrnitev stroškov na službenem potovanju v državi se vršijo v skladu s predpisano zakonodajo. Stroški prevoza v državi pomenijo povrnitev stroškov uporabe lastnega osebnega avtomobila v službene namene. Drugi izdatki za službena potovanja so namenjeni povračilu parkirnin, uporabe javnega prevoza in drugo.

**PP: 506402 - Obratovalni stroški – režijski obrat (del obratovalnih stroškov prireditvenega centra)**  
***Obrazložitev dejavnosti v okviru proračunske postavke***

V Prireditvenem centru je del prostorov namenjenih režijskemu obratu, zato se tudi sorazmerni del obratovalnih stroškov zaračunava režijskemu obratu (to so stroški električne energije, stroški ogrevanja, vode in komunalnih storitev ter odvoza smeti).

---

**06039002 – Razpolaganje in upravljanje s premoženjem, potrebnim za delovanje občinske uprave**

---

***Opis podprograma***

Dejavnost občinske uprave vključuje tudi premoženje, ki je potrebno za delovanje občinske uprave.

Investicijsko vzdrževanje upravnih prostorov, investicije v upravne prostore, nakup opreme, nakup prevoznih sredstev.

***Zakonske in druge pravne podlage***

Zakon o stvarnem premoženju države in samoupravnih lokalnih skupnosti, Uredba o stvarnem premoženju države in samoupravnih lokalnih skupnosti, Zakon o poslovnih stavbah in prostorih.

***Dolgoročni cilji podprograma in kazalci, s katerimi se bo merilo doseganje zastavljenih ciljev***

Izboljšanje delovnih pogojev, zagotavljanje prostorskih in tehničnih posodobitev, permanentna skrb za premoženje, njegovo obnovo ter ekonomično rabo s poudarkom na posodobitvi, varčevanju in postopnem uveljavljanju trajnostnih načel.

***Letni izvedbeni cilji podprograma in kazalci, s katerimi se bo merilo doseganje zastavljenih ciljev***

Izboljšanje delovnih pogojev, zagotavljanje prostorskih in tehničnih posodobitev, permanentna skrb za premoženje, njegovo obnovo ter ekonomično rabo s poudarkom na posodobitvi, varčevanju in postopnem uveljavljanju trajnostnih načel.

Kazalci: vrednost vloženih sredstev za izboljšanje delovnih pogojev, za zagotavljanje prostorskih in tehničnih posodobitev, za obnovo in ekonomično rabo premoženja.

**NPU - 0004 - OBČINSKA UPRAVA**

**PP: 406420 - Nakup opreme**

***Obrazložitev dejavnosti v okviru proračunske postavke***

Proračunska sredstva se namenjajo posodabljanju strojne in programske opreme računalniškega sistema (lokalni računalniki in server). Planirana je zamenjava računalnikov. Zamenjava se izvaja zaradi dotrajanosti računalnikov (odvisno od zahtevnosti delovnega mesta). Vsako leto je potrebno obnoviti tudi licence za

antivirusne in druge programe. Sprememba zakonodaje pa nam vedno bolj nalaga dokupovanje in razširjanje programske opreme za nemoteno delovanje tako na računovodskem kot na drugih področjih delovanja občinske uprave.

V okviru proračunske postavke so načrtovana sredstva tudi za nakup pisarniške oziroma druge opreme. Sredstva so planirana zaradi možnosti poškodb oziroma v kolikor bi se izkazalo, da je potrebno kakršno koli opremo dokupiti ali zamenjati.

Sredstva so planirana za nakup pisarniškega pohištva in pisarniške opreme: dveh novih miz, predalnikov, vitrine in omare, za zamenjavo dotrajanih pisarniških stolov. Sredstva za nakup strojne računalniške opreme so načrtovana za nakup prenosnika, računalnika, skenerja, ups. Sredstva za nakup licenčne programske opreme so načrtovana za nakup Microsoft 365, Adobe...

Navezava na projekte v okviru proračunske postavke:

OB167-09-0003 Nakup pisarniškega pohištva; OB167-09-0004 Nakup pisarniške opreme; OB167-09-0005 Nakup računalnikov; OB167-09-0008 Nakup druge opreme in napeljav; OB167-09-0009 Nakup licenčne programske opreme;

### **PP: 406443 – Investicijsko vzdrževanje poslovne stavbe Spodnji trg 8**

#### ***Obrazložitev dejavnosti v okviru proračunske postavke***

Sredstva so načrtovana za nakup kuhinjskega bloka. Sanacija stavbe ob rekonstrukciji trškega jedra.

Navezava na projekte v okviru proračunske postavke: OB167-15-0003 Investicijsko vzdrževanje poslovne stavbe Spodnji trg 8

---

## **07 – OBRAMBA IN UKREPI OB IZREDNIH DOGODKIH**

---

### ***Opis področja proračunske porabe, poslanstva občine znotraj področja proračunske porabe***

Področje porabe zajema civilne organizacijske oblike sistema zaščite, obveščanja in ukrepanja v primerih naravnih in drugih nesreč. Občina ureja, izvaja in financira varstvo pred naravnimi in drugimi nesrečami na svojem območju. Sistem varstva pred naravnimi in drugimi nesrečami oziroma požarnega varstva organizira občina kot del enotnega sistema v državi Sloveniji v pristojnosti, ki jih lokalni skupnosti nalaga zakonodaja.

### ***Dokumenti dolgoročnega razvojnega načrtovanja***

Program varstva pred naravnimi in drugimi nesrečami.

### ***Dolgoročni cilji področja proračunske porabe***

Temeljne usmeritve za načrtovanje in izvajanje varstva pred naravnimi in drugimi nesrečami, ki opredeljujejo tudi način uresničevanja nalog tega področja in pogojujejo razvoj sistema zaščite in reševanja so: nadaljevati z izboljšanjem pripravljenosti in usposobljenosti za samostojno in učinkovito odzivanje na nevarnosti in nesreče, razvijati gasilsko službo s programi, ki bodo zagotovili učinkovito izvajanje nalog, povečati potrebne zaloge materialnih sredstev za zaščito, reševanje in pomoč ob naravnih in drugih nesrečah.

### ***Oznaka in naziv glavnih programov v pristojnosti občine***

0703 Varstvo pred naravnimi in drugimi nesrečami

---

## **0703 – Varstvo pred naravnimi in drugimi nesrečami**

---

### ***Opis glavnega programa***

Naravne nesreče, ki lahko prizadenejo občino Lovrenc na Pohorju so: potres, poplava, zemeljski plaz, močan veter, toča, žled, pozeba, suša, množični pojav nalezljive človeške, živalske ali rastlinske bolezni in druge nesreče, kot so: velike nesreče v cestnem ali zračnem prometu, požar, posledice jedrske nesreče in druge ekološke in industrijske nesreče.

Vodenje programskih aktivnosti sistema varstva pred naravnimi in drugimi nesrečami je zmanjšanje števila nesreč in preprečitev oziroma zmanjšanje števila žrtev in drugih posledic. Glavne naloge službe za zaščito in reševanje so: pripravljenost na nesreče, zaščita pred nevarnostmi, reševanje in pomoč ob nesrečah.

### ***Dolgoročni cilji glavnega programa***

Izboljšati splošno pripravljenost na naravne, tehnične in tehnološke nesreče ob spoštovanju načel trajnega razvoja. Skrajšati odzivni čas reševalnih služb ob naravnih in drugih nesrečah. Zagotoviti sodobno opremljenost splošno reševalnih služb, ki poklicno oziroma prostovoljno opravljajo naloge reševanja. Z vajami in urjenji dvigniti raven usposobljenosti reševalnih sil.

### ***Glavni letni izvedbeni cilji in kazalci, s katerimi se bo merilo doseganje zastavljenih ciljev***

Priprava in noveliranje ocen ogroženosti zaradi poplav, potresa, plazov, požarov in nevarnih snovi.

### ***Podprogrami in proračunski uporabniki znotraj glavnega programa***

07039001 Pripravljenost sistema za zaščito, reševanje in pomoč: NPU 0004 občinska uprava.

07039002 Delovanje sistema za zaščito, reševanje in pomoč: NPU 0004 občinska uprava.

---

## **07039001 – Pripravljenost sistema za zaščito, reševanje in pomoč**

---

### ***Opis podprograma***

Program sledi splošnemu cilju varstva pred naravnimi in drugimi nesrečami v občini, to je zmanjšanje števila nesreč in ublažitev njihovih posledic. Usmerjen je v preventivo, ki je učinkovitejša in dolgoročno tudi cenejša od drugih oblik varstva pred nesrečami.

### ***Zakonske in druge pravne podlage***

Zakon o varstvu pred naravnimi in drugimi nesrečami, Uredba Vlade RS o organizaciji, opremljanju in usposabljanju sil za zaščito, reševanje in pomoč.

### ***Dolgoročni cilji podprograma in kazalci, s katerimi se bo merilo doseganje zastavljenih ciljev***

Večja učinkovitost in gospodarnost sistema. Učinkovito izvajanje nalog zaščite, reševanja in pomoči v primeru elementarnega dogodka.

### ***Letni izvedbeni cilji podprograma in kazalci, s katerimi se bo merilo doseganje zastavljenih ciljev***

Zmanjšanje števila naravnih in drugih nesreč in ublažitev njihovih posledic.

## **NPU 0004 – OBČINSKA UPRAVA**

### **PP: 407001 – Usposabljanje in opremljanje enot CZ**

### **PP: 407002 Sofinanciranje dejavnosti društev in drugih organizacij na področju CZ**

#### ***Obrazložitev dejavnosti v okviru proračunskih postavk***

Občina financira redno dejavnost GRS za potrebe pomoči in reševanja na smučiščih in za opremo prostovoljcev v GRS.

Del sredstev je načrtovanih za refundacijo nadomestil plač članom enot CZ oziroma PGD Lovrenc na Pohorju, ki so v delovnem razmerju, zaradi udeležbe na intervencijah ob naravnih nesrečah ali drugih nujnih akcijah enot CZ oziroma PGD.

V okviru sofinanciranja dejavnosti društev so načrtovana sredstva za povračilo stroškov prevoza vode PGD Lovrenc na Pohorju do posameznih gospodinjstev, ki nimajo možnosti priključitve na javni vodovodni sistem in jim v sušnem obdobju primanjkuje lastnih virov pitne vode.

---

## **07039002 – Delovanje sistema za zaščito, reševanje in pomoč**

---

### ***Opis podprograma***

Varstvo pred požari v okviru svojih pravic in dolžnosti v Občini Lovrenc na Pohorju zagotavlja Prostovoljno gasilsko društvo Lovrenc na Pohorju in Gasilska zveza Ruše.

Hitro odkrivanje požara in pravilno obvestilo na 112 je temeljni pogoj za uspešno posredovanje in pravočasno aktiviranje gasilcev.

### ***Zakonske in druge pravne podlage***

Zakon o varstvu pred naravnimi in drugimi nesrečami, Zakon o varstvu pred požarom, Zakon o gasilstvu, Uredba Vlade RS o organizaciji, opremljanju in usposabljanju sil za zaščito, reševanje in pomoč.

### ***Dolgoročni cilji podprograma in kazalci, s katerimi se bo merilo doseganje zastavljenih ciljev***

Usposabljanje in delovanje sistema ob izrednih dogodkih.

### ***Letni izvedbeni cilji podprograma in kazalci, s katerimi se bo merilo doseganje zastavljenih ciljev***

Cilji: preprečiti naravne in druge nesreče v občini ali omiliti njihove posledice.

Kazalci: količina škode, ki je bila povzročena oziroma preprečena.

## **NPU 0004 – OBČINSKA UPRAVA**

### **PP: 407200 – Financiranje redne dejavnosti PGD Lovrenc na Pohorju**

#### ***Obrazložitev dejavnosti v okviru proračunske postavke***

Za potrebe varstva pred požari in ukrepanja ob naravnih in drugih nesrečah je občina dolžna skrbeti za opremljenost prostovoljnega gasilskega društva, ki deluje na območju občine. Financiranje je v obliki rednih dotacij, ki jih prostovoljno gasilsko društvo koristi za nakup opreme, usposabljanja članov, redne materialne stroške, strokovno izobraževanje, vzdrževanje gasilskega doma, udeležbo na tekmovanjih, vaje gasilcev itd.

### **PP: 407201 – Dejavnost Gasilske zveze Ruše**

#### ***Obrazložitev dejavnosti v okviru proračunske postavke***

Sredstva so namenjena za dotacijo Gasilski zvezi Ruše. Gasilska zveza Ruše je po pogodbi zadolžena za vrsto aktivnosti, v katere so vključena društva prostovoljnih gasilcev iz občin Ruše, Lovrenc na Pohorju in Selnice ob Dravi. V te namene so občine pogodbeno zavezane za sofinanciranje Gasilske zveze Ruše.

### **PP: 407202 – Sofinanciranje nabave gasilske opreme - poraba požarne takse**

#### ***Obrazložitev dejavnosti v okviru proračunske postavke***

Gre za transferna sredstva oziroma odstopljeno požarno takso s požarnega sklada RS, ki se jo bo namenilo za namene 58. člena Zakona o varstvu pred požarom, t. j. za nabavo opreme za gašenje in reševanje ter za investicijsko vzdrževanje opreme in vozil za prostovoljna gasilska društva. Odhodek je usklajen s predvidenimi prihodki iz tega vira.

Navezava na projekte v okviru proračunske postavke: OB167-09-0011 Sofinanciranje nabave gasilske opreme - poraba požarne takse

### **PP: 407211 – Osebna oprema gasilcev**

#### ***Obrazložitev dejavnosti v okviru proračunske postavke***

Na investicijskih transferih so načrtovana sredstva za nabavo opreme gasilcev, da je omogočeno varno in uspešno izvajanje potrebnih intervencij.

Navezava na projekte v okviru proračunske postavke: OB167-09-0012 Osebna oprema gasilcev

---

## **08 – NOTRANJE ZADEVE IN VARNOST**

---

### ***Opis področja proračunske porabe, poslanstva občine znotraj področja proračunske porabe***

Področje porabe zajema naloge na področju prometne varnosti in notranje varnosti v občini. V okviru glavnega programa se zagotavljajo pogoji za delovanje Sveta za preventivo in vzgojo v cestnem prometu in delovanje Varnostnega sosveta.

### ***Dokumenti dolgoročnega razvojnega načrtovanja***

Dokument dolgoročnega razvojnega načrtovanja je Resolucija o NPVCP (nacionalni program o varnosti cestnega prometa).

### ***Dolgoročni cilji področja proračunske porabe***

Dolgoročni cilj je kvalitetno izvajanje zastavljenih nalog in zagotavljanje čim večje varnosti v cestnem prometu v občini.

### ***Oznaka in naziv glavnih programov v pristojnosti občine***

0802 Policijska in kriminalistična dejavnost

---

## **0802 – Policijska in kriminalistična dejavnost**

---

### ***Opis glavnega programa***

Program zajema sredstva za zagotavljanje prometne varnosti in notranje varnosti v občini. V okviru glavnega programa se zagotavljajo pogoji za delovanje Sveta za preventivo in vzgojo v cestnem prometu in Varnostnega sosveta.

### ***Dolgoročni cilji glavnega programa***

Dolgoročni cilj je kvalitetno izvajanje zastavljenih nalog: zmanjšanje števila prometnih nesreč in njihovih posledic, ozaveščanje otrok in ostalih občanov glede varnosti v cestnem prometu.

### ***Glavni letni izvedbeni cilji in kazalci, s katerimi se bo merilo doseganje zastavljenih ciljev***

Glavni izvedbeni cilji v proračunskem letu so izvajanje načrtovanih aktivnosti v okviru dolgoročnih ciljev.

### ***Podprogrami in proračunski uporabniki znotraj glavnega programa***

08029001 Prometna varnost: NPU 0004 občinska uprava.

08029002 Notranja varnost: NPU 0004 občinska uprava.

---

## **08029001 – Prometna varnost**

---

### ***Opis podprograma***

Prometna varnost je ena od temeljnih kakovosti prometnega sistema. Zagotavljanje večje varnosti je mogoče s spodbujanjem udeležencev v prometu k odgovornejšemu vedenju, spoštovanju predpisov in oblikovanju zavesti o pomenu prometne varnosti, z zagotavljanjem varnejših vozil in cestne infrastrukture. Za razvijanje in uveljavljanje ukrepov za večjo varnost, dvig prometne kulture udeležencev v cestnem prometu ter za razvijanje humanih in solidarnih odnosov med vozniki in drugimi udeleženci v cestnem prometu na lokalnem nivoju skrbi Svet za preventivo in vzgojo v cestnem prometu.

### ***Zakonske in druge pravne podlage***

Zakon o varnosti cestnega prometa, Zakon o policiji, Zakon o lokalni samoupravi, Nacionalni program varnosti cestnega prometa, Sklep o ustanovitvi Sveta za preventivo in vzgojo v cestnem prometu, Program varnosti Sveta za preventivo in vzgojo v cestnem prometu.

### ***Dolgoročni cilji podprograma in kazalci, s katerimi se bo merilo doseganje zastavljenih ciljev***

Zagotavljanje varnosti otrok na šolskih poteh in dvig prometne kulture udeležencev v cestnem prometu.

### ***Letni izvedbeni cilji podprograma in kazalci, s katerimi se bo merilo doseganje zastavljenih ciljev***

Identificiranje nevarnih mest, odsekov ali območij in ogroženih skupin z analizo stanja. Uveljavitev ukrepov za večjo varnost udeležencev v prometu.

Kazalci: število prometnih nesreč in število preventivnih akcij.



## **NPU 0004 – OBČINSKA UPRAVA**

### **PP: 408001 – Delovanje sveta za preventivo in vzgojo v cestnem prometu**

#### ***Obrazložitev dejavnosti v okviru proračunske postavke***

Svet za preventivo in vzgojo v cestnem prometu bo skrbel za razvijanje in uveljavljanje ukrepov za večjo varnost, dvig prometne kulture udeležencev v cestnem prometu ter za razvijanje humanih in solidarnih odnosov med vozniki in drugimi udeleženci v cestnem prometu. Pričakujemo nadaljevanje trenda zmanjševanja števila prometnih nesreč. Načrtovana sredstva bodo porabljena za vzgojno preventivno in izobraževalno področje, izvajanje nalog v okviru nacionalnega programa varnosti v cestnem prometu ter za izvajanje vzgojno preventivnih akcij. Posebna pozornost bo namenjena najmlajšim udeležencem v prometu.

---

## **08029002 – Notranja varnost**

---

#### ***Opis podprograma***

Področje porabe zajema sredstva za delovanje Varnostnega sosveta. Podprogram notranja varnost obsega analizo javne varnosti ter določanje varnostnih pojavov, pomembnih za načrtovanje aktivnosti občine na področju zagotavljanja splošne javne varnosti.

#### ***Zakonske in druge pravne podlage***

Zakon o lokalni samoupravi, Zakon o policiji, podlaga za delovanje Varnostnega sosveta so Statut Občine Lovrenc na Pohorju, sklep Občinskega sveta Občine Lovrenc na Pohorju o ustanovitvi Varnostnega sosveta občine Lovrenc na Pohorju ter Poslovnik Varnostnega sosveta v Občini Lovrenc na Pohorju.

#### ***Dolgoročni cilji podprograma in kazalci, s katerimi se bo merilo doseganje zastavljenih ciljev***

Dolgoročni cilj je kvalitetno izvajanje zastavljenih nalog, zmanjšanje števila varnostnih problemov v lokalni skupnosti, povečan občutek varnosti, partnersko sodelovanje pri zagotavljanju varnosti med policijo, organi lokalne skupnosti, gospodarstvom, zdravstvom, podjetniki, izobraževalnimi zavodi, socialnimi službami, občani in drugimi formalnimi in neformalnimi organizacijami.

#### ***Letni izvedbeni cilji podprograma in kazalci, s katerimi se bo merilo doseganje zastavljenih ciljev***

Glavni izvedbeni cilji v proračunskem letu so izvajanje načrtovanih aktivnosti v okviru dolgoročnih ciljev.

## **NPU 0004 – OBČINSKA UPRAVA**

### **PP: 408010 – Delovanje sosveta za varnost**

#### ***Obrazložitev dejavnosti v okviru proračunske postavke:***

Sredstva bodo porabljena za delovanje Varnostnega sosveta. Varnostni svet je ustanovljen z namenom, da občina skupaj s Policijsko upravo preprečuje nastanek različnih negativnih pojavov in s tem zagotovi večjo varnost občanov.

Temeljna funkcija in cilj varnostnega sosveta je povezovanje, koordiniranje in usmerjanje organov, organizacij in drugih strokovnih dejavnikov, ki se ukvarjajo z varnostno problematiko, kot tudi drugih subjektov, ki lahko kakorkoli vplivajo na kvaliteto varnostne kulture v lokalni skupnosti.

---

## **10 – TRG DELA IN DELOVNI POGOJI**

---

#### ***Opis področja proračunske porabe, poslanstva občine znotraj področja proračunske porabe***

Področje proračunske porabe zajema naloge na področju aktivne politike zaposlovanja, in sicer vzpodbujanja odpiranja delovnih mest oziroma zaposlitev brezposelnih oseb. Vpliv globalne gospodarske krize se kaže predvsem v zapiranju delovnih mest, upadu povpraševanja, posledično porastu brezposelnosti in počasnem nastajanju novih kakovostnih delovnih mest.

#### ***Dokumenti dolgoročnega razvojnega načrtovanja***

Strategija razvoja Slovenije, Smernice za izvajanje ukrepov aktivne politike zaposlovanja, Program javnih del za leto 2020.

### ***Dolgoročni cilji področja proračunske porabe***

Dolgoročni cilj je kvalitetno izvajanje zastavljenih nalog, ki so zastavljene v okviru aktivne politike zaposlovanja v Občini Lovrenc na Pohorju. Omiliti stopnjo brezposelnosti v naši občini in hkrati izboljšati socialno ekonomske razmere naših občanov.

Cilj: povečanje zaposljivosti delovno aktivnega prebivalstva, zmanjšane brezposelnosti in spodbujanje vseživljenjskega učenja.

### ***Oznaka in nazivi glavnih programov v pristojnosti občine***

1003 Aktivna politika zaposlovanja

---

## **1003 – Aktivna politika zaposlovanja**

---

### ***Opis glavnega programa***

Aktivna politika zaposlovanja vključuje sredstva za vzpodbujanje odpiranja novih delovnih mest s ciljem zaposlitve brezposelnih oseb preko lokalno zaposlitvenih programov na področjih, ki se delno financirajo iz občinskega proračuna.

### ***Dolgoročni cilji glavnega programa***

Dolgoročni cilj je zaposlitev brezposelnih oseb preko javnih del in ostalih programov zaposlovanja na področjih, ki se sofinancirajo iz proračuna občine. Omiliti stopnjo brezposelnosti v naši občini in hkrati izboljšati socialno ekonomske razmere naših občanov.

Cilj: povečanje zaposlenosti in znižanje brezposelnosti, preprečevanje prehoda v dolgotrajno brezposelnost (znižanje deleža dolgotrajno brezposelnih) in povečevanje prehoda v zaposlitev, zmanjšanje strukturne brezposelnosti, usposobljenosti in izboljšanjem veščin (izboljšanje izobrazbene sestave brezposelnih), povečanje prilagodljivosti in konkurenčnosti zaposlenih, spodbujanje novega zaposlovanja (povečanje števila podprtih projektov za razvoj novih zaposlitvenih možnosti), okrepitev socialne vključenosti (znižanje deleža prejemnikov denarnega nadomestila in denarne socialne pomoči med brezposelnimi).

### ***Glavni letni izvedbeni cilji in kazalci, s katerimi se bo merilo doseganje zastavljenih ciljev***

Glavni izvedbeni cilji v proračunskem letu so izvajanje načrtovanih aktivnosti v okviru dolgoročnih ciljev zaposlovanja brezposelnih oseb preko programov javnih del na različnih področjih (socialno - varstvenih, izobraževalnih, kulturnih, komunalnih, kmetijskih in drugih).

Cilj: socialna vključenost brezposelnih oseb, vzpodbujanje zaposlovanja, preprečevanje odhoda v odkrito brezposelnost, usposabljanje zaposlenih in brezposelnih oseb.

Kazalci: programi javnih del in vključene osebe v te programe.

### ***Podprogrami in proračunski uporabniki znotraj glavnega programa***

[10039001 Povečanje zaposljivosti: NPU 0004 – občinska uprava.](#)

---

## **10039001 – Povečanje zaposljivosti**

---

### ***Opis podprograma***

Podprogram zajema zagotavljanje sredstev za lokalne zaposlitvene programe. S podprogramom povečanje zaposljivosti želimo omogočiti izvajanje programov javnih del.

### ***Zakonske in druge pravne podlage***

Zakon o javnih financah, Zakon o zaposlovanju in zavarovanju za primer brezposelnosti.

### ***Dolgoročni cilji podprograma in kazalci, s katerimi se bo merilo doseganje zastavljenih ciljev***

Dolgoročni cilj podprograma je kvalitetno izvajanje nalog, ki so zastavljene v okviru povečanja zaposljivosti. Cilj je znižanje brezposelnosti na področju občine.

Kazalniki: število sofinanciranih programov javnih del, število vključenih udeležencev v programe javnih del.

#### ***Letni izvedbeni cilji podprograma in kazalci, s katerimi se bo merilo doseganje zastavljenih ciljev***

Letni cilj je zaposlitev brezposelnih oseb v programih javnih del, s tem krepitev socialne vključenosti ter spodbujanje zaposlovanja mladih, ki iščejo prvo zaposlitev.

Kazalci: število odobrenih programov zaposlovanja, število vključenih udeležencev v programe zaposlovanja, število prvih zaposlitev mladih brezposelnih oseb, obseg pridobljenih sredstev za programe povečanja zaposljivosti.

### **NPU 0004 - OBČINSKA UPRAVA**

#### **PP: 410100 – Javna dela – 20 % - 40 % naročniški delež drugim izvajalcem**

##### ***Obrazložitev dejavnosti v okviru proračunske postavke***

Iz postavke se sofinancirajo stroški dela plače in regres za letni dopust drugim izvajalcem javnih del, katerih naročnik je občina. Občina bo v letu 2022 krila naročniški delež naslednjim izvajalcem programov javnih del:

Društvu Zavetje, Varstveno delovnemu centru Polž, Osnovni šoli Lovrenc na Pohorju, Domu Danice Vogrinec Maribor; skupno za pet vključenih javnih delavcev.

#### **PP: 410200 – Javna dela – izvajalec Občina Lovrenc na Pohorju**

#### **PP: 410201 – Javna dela – prispevki delodajalca na plače**

##### ***Obrazložitev dejavnosti v okviru proračunskih postavk***

Na tej postavki so planirana sredstva za izvajanje programov javnih del; v letu 2022 je načrtovana vključitev šestih iskalcev zaposlitve. Občina kot izvajalec programov zagotavlja sredstva za delno pokrivanje stroškov plač udeležencev, regresa za letni dopust ter zakonskih prispevkov. Za udeležence, katerih plača ne dosega minimalne osnove za obračun in plačilo prispevkov, zagotavlja tudi izplačilo prispevkov za socialno varnost v skladu z zakonom, ki ureja prispevke za socialno varnost, ter kot osnovo upošteva minimalno osnovo. Plače delavcem vključenim v programe javnih del sofinancira Zavod za zaposlovanje RS, ki v celoti krije tudi stroške prehrane in prevoza ter zdravniškega pregleda. Sredstva sofinanciranja stroškov udeležencev javnih del so evidentirana v proračunu med transfornimi prihodki.

#### **PP: 410210 – Javna dela – materialni stroški**

##### ***Obrazložitev dejavnosti v okviru proračunske postavke***

Iz postavke se krijejo osebna zaščitna sredstva (zaščitna obleka, čevlji, odsevni jopiči, rokavice...), ki jih potrebujejo javni delavci pri opravljanju svojih vsakodnevnih nalog. Prav tako se iz postavke krijejo zdravniški pregledi, izobraževanje iz varstva pri delu ter ostali materialni stroški.

#### **PP: 410350 – Javna dela – potni stroški**

##### ***Obrazložitev dejavnosti v okviru proračunske postavke***

Načrtovana so minimalna sredstva za povrnitev potnih stroškov javnim delavcem, ki bi bili napoteni s potnim nalogom na službeno pot.

---

## **11 – KMETIJSTVO, GOZDARSTVO IN RIBIŠTVO**

---

#### ***Opis področja proračunske porabe, poslanstva občine znotraj področja proračunske porabe***

Področje porabe zajema izvajanje programov na področju kmetijstva (prestrukturiranje kmetijstva in živilstva, razvoj podeželja in podporne storitve za kmetijstvo), gozdarstva (gozdna infrastruktura) in ribištva. Zagotavlja pogoje za vzdrževanje gozdne infrastrukture, ki omogoča gospodarjenje z gozdovi.

S skupno kmetijsko politiko EU je poudarjena večnamenskost kmetijstva, na kateri temelji vloga kmetijske politike. Kmetijstvu se tako priznava, da ne opravlja le vloge proizvajalca hrane, industrijskih in energetskih rastlin, ampak v svoji večnamenskosti skrbi tudi za javne dobrine, kot so: ohranjanje poseljenosti, krepitev ekonomske moči podeželja, razvoj podeželja, varna in kakovostna hrana in dobrobit živali.

### ***Dokumenti dolgoročnega razvojnega načrtovanja***

Smernice Evropske unije o državni pomoči v kmetijskem in gozdarskem sektorju ter podeželskih območjih 2014 - 2020, Resolucija o nacionalnem gozdnem programu.

### ***Dolgoročni cilji področja proračunske porabe***

Zagotovitev uravnoteženosti pri izvajanju gospodarske, prostorske, ekološke in socialne vloge kmetijstva. Omogočanje stabilnih dohodkov kmetom, spodbujanje diverzifikacije proizvodnje, omogočanje nadaljevanja procesa prestrukturiranja kmetijstva v smislu gospodarnega izkoriščanja proizvodnih danosti in povečanje konkurenčnosti pri pridelavi in predelavi.

### ***Oznaka in naziv glavnih programov v pristojnosti občine***

1102 Program reforme kmetijstva in živilstva

1103 Splošne storitve v kmetijstvu

1104 Gozdarstvo

---

## **1102 – Program reforme kmetijstva in živilstva**

---

### ***Opis glavnega programa***

Program ukrepov znotraj reforme kmetijstva in živilstva v okviru smernic EU predvideva izvajanje strukturnih ukrepov v treh glavnih oseh: izboljšanje konkurenčnosti kmetijskega in gozdarskega sektorja, upravljanje z zemljišči ter kakovostno življenje na podeželju in ekonomski diverzifikaciji.

### ***Dolgoročni cilji glavnega programa***

Cilj: povečanje konkurenčne sposobnosti kmetijstva, ohranjanje poseljenosti podeželja in kulturne krajine (celovit razvoj podeželja).

Kazalci: poseljenost podeželja, ekonomska moč podeželja, dvig kakovosti življenja na podeželju, varna in kakovostna hrana.

### ***Glavni letni izvedbeni cilji in kazalci, s katerimi se bo merilo doseganje zastavljenih ciljev***

Cilj: povečanje konkurenčne sposobnosti kmetijstva, ohranjanje poseljenosti podeželja in kulturne krajine (celovit razvoj podeželja).

Kazalci: poseljenost podeželja, ekonomska moč podeželja, dvig kakovosti življenja na podeželju, varna in kakovostna hrana.

### ***Podprogrami in proračunski uporabniki znotraj glavnega programa***

[11029002 Razvoj in prilagajanje podeželskih območij: NPU 0004 občinska uprava.](#)

[11029003 Zemljiške operacije: NPU 0004 občinska uprava.](#)

---

## **11029002 – Razvoj in prilagajanje podeželskih območij**

---

### ***Opis podprograma***

Razvojni programi podeželja so podlaga za pospešen razvoj kmetijstva, podjetništva in dopolnilnih dejavnosti na podeželju.

### ***Zakonske in druge pravne podlage***

Zakon o kmetijstvu, Zakon o kmetijskih zemljiščih, Zakon o spremljanju državnih pomoči, Pravilnik o načinu posredovanja podatkov in poročanju o državnih pomočeh s področja kmetijstva in ribištva, Uredba o posredovanju podatkov in poročanju o dodeljenih državnih pomočeh po pravilu de minimis, Pravilnik o ohranjanju in spodbujanju razvoja kmetijstva in podeželja v Občini Lovrenc na Pohorju za programsko obdobje 2015 – 2020.

***Dolgoročni cilji podprograma in kazalci, s katerimi se bo merilo doseganje zastavljenih ciljev***

Dolgoročni cilj podprograma je podpora interesnemu povezovanju (društva, aktivni, zveze).

***Letni izvedbeni cilji podprograma in kazalci, s katerimi se bo merilo doseganje zastavljenih ciljev***

Cilj: izvedba projektov in interesno povezovanje.

Kazalci: število izvedenih aktivnosti in projektov.

**NPU 0004 – OBČINSKA UPRAVA**

**PP: 411105 – Pomoč za spodbujevalne ukrepe za kmetijske proizvode (ukrep 2) (24. člen Uredbe Komisije (EU) št. 702/2014)**

***Obrazložitev dejavnosti v okviru proračunske postavke***

Cilj pomoči je zagotavljanje večje prepoznavnosti kmetijskih proizvodov, ozaveščanje širše javnosti o kmetijskih proizvodih. Do povrnitve stroškov so upravičena kmetijska gospodarstva; upravičeni stroški so stroški organizacije tekmovanj, sejmov ali razstav ter udeležbe na njih in stroški publikacij, katerih cilj je ozaveščanje širše javnosti o kmetijskih proizvodih. Intenzivnost pomoči: do 100% upravičenih stroškov oz. do 1.000,00 EUR.

**PP: 411107 – Pomoč za naložbe v predelavo in trženje kmetijskih in živilskih proizvodov ter naložbe v nekmetijsko dejavnost na kmetiji – de minimis; (ukrep 4)**

***Obrazložitev dejavnosti v okviru proračunske postavke***

Cilj pomoči je diverzifikacija dejavnosti na kmetijskih gospodarstvih v predelavo in trženje kmetijskih in živilskih proizvodov ter širjenje nekmetijskih dejavnosti na kmetijskih gospodarstvih. Intenzivnost pomoči: do 50 % upravičenih stroškov oziroma do 1.500,00 EUR.

**PP: 411108 - Pomoč za izobraževanje in usposabljanje na področju nekmetijskih dejavnosti na kmetiji ter predelave in trženja (ukrep 5)**

***Obrazložitev dejavnosti v okviru proračunske postavke***

Cilj pomoči je doseganje višje ravni strokovne izobraženosti in usposobljenosti kmetov in njihovih družinskih članov s področja nekmetijskih dejavnosti na kmetiji ter predelave in trženja kmetijskih proizvodov, ki niso proizvodi primarne kmetijske proizvodnje. Intenzivnost pomoči: do 100 % upravičenih stroškov oziroma do 1.500,00 EUR.

**PP: 411109 - Pokrivanje operativnih stroškov transporta iz odročnih krajev (ukrep 6)**

***Obrazložitev dejavnosti v okviru proračunske postavke***

Namen ukrepa je pokrivati operativne stroške cestnega tovornega prometa na odročnih, razpršenih območjih občine. Predmet podpore je financiranje stroškov prevoza mleka na območju občine Lovrenc na Pohorju. Bruto intenzivnost pomoči je do 50 % upravičenih operativnih stroškov tovornega transporta.

**PP: 411214 - Svetovalne storitve na področju kmetijstva**

***Obrazložitev dejavnosti v okviru proračunske postavke***

Načrtovana so sredstva za svetovalne storitve v zvezi z ukrepi za uresničevanje ciljev na področju razvoja kmetijstva in podeželja v občini.

**PP: 411220 – Projekt ureditve športnih površin**

***Obrazložitev dejavnosti v okviru proračunske postavke***

Načrtovana so sredstva za nadaljevanje projekta ureditve športnih površin za fitnes na prostem in postavitev Ruskega kegljišča.

Navezava na projekte v okviru proračunske postavke: OB167-19-0002 Projekt ureditve športnih površin.

**PP: 411222 – Projekt Lovrenška učna pot**

***Obrazložitev dejavnosti v okviru proračunske postavke***

Načrtovana so sredstva za zaključek ureditev Lovrenške učne poti, v znesku 3.000,00 EUR.

**PP: 411223 – Podpora projektu vzpostavitve prodaje lokalno pridelanih kmetijskih pridelkov, izdelkov  
Obrazložitev dejavnosti v okviru proračunske postavke**

Načrtovana so sredstva za sofinanciranje zagona projekta prodaje lokalno pridelanih kmetijskih pridelkov in izdelkov dopolnilnih dejavnosti lokalnih kmetij.

---

**11029003 – Zemljiške operacije**

---

**Opis podprograma**

Podprogram zajema zagotavljanje sredstev za sofinanciranje naložb v kmetijstvu in s tem povečanje konkurenčnosti.

**Zakonske in druge pravne podlage**

Zakon o kmetijstvu, Zakon o kmetijskih zemljiščih, Zakon o spremljanju državnih pomoči, Pravilnik o načinu posredovanja podatkov in poročanju o državnih pomočeh s področja kmetijstva in ribištva, Uredba o posredovanju podatkov in poročanju o dodeljenih državnih pomočeh po pravilu de minimis. Pravilnik o ohranjanju in spodbujanju razvoja kmetijstva in podeželja v Občini Lovrenc na Pohorju za programsko obdobje 2015 – 2020.

**Dolgoročni cilji podprograma in kazalci, s katerimi se bo merilo doseganje zastavljenih ciljev**

Dolgoročni cilj podprograma je kvalitetno izvajanje nalog, ki so zastavljene v okviru povečanja konkurenčnosti podeželja. Cilj je povečanje naložb v kmetijska gospodarstva.

**Letni izvedbeni cilji podprograma in kazalci, s katerimi se bo merilo doseganje zastavljenih ciljev**

Letni cilj podprograma je kvalitetno izvajanje nalog, ki so zastavljene v okviru povečanja konkurenčnosti podeželja.

Cilj: povečanje števila naložb v kmetijska gospodarstva in s tem povečanje konkurenčnosti, posodobitve proizvodnje in doseganje višje kakovosti.

**NPU 0004 – OBČINSKA UPRAVA**

**PP: 411205 - Pomoč za naložbe v opredmetena in neopredmetena sredstva na kmetijskih gospodarstvih v primarni kmetijski proizvodnji (ukrep I)**

**Obrazložitev dejavnosti v okviru proračunske postavke**

Z naložbo se skuša doseči vsaj enega od naslednjih ciljev: Izboljšanje splošne učinkovitosti in trajnosti kmetijskega gospodarstva, zlasti z zmanjšanjem stroškov proizvodnje ali izboljšanjem in preusmeritvijo proizvodnje; Izboljšanje naravnega okolja, higienskih razmer ali standardov za dobrobit živali, če zadevna naložba presega veljavne standarde Unije; Vzpostavljanje in izboljšanje infrastrukture, povezane z razvojem, prilagajanjem in modernizacijo kmetijstva, vključno z dostopom do kmetijskih zemljišč, komasacijo in izboljšanjem zemljišč, oskrbo in varčevanjem z energijo in vodo. Pomoč se lahko dodeli za namen urejanja kmetijskih zemljišč in pašnikov. Najvišji skupni znesek za posamezno naložbo na kmetijskem gospodarstvu lahko znaša do 3.000,00 EUR.

---

**1103 – Splošne storitve v kmetijstvu**

---

**Opis glavnega programa**

Glavni program zajema sredstva za delovanje služb in javnih zavodov ter sredstva za varovanje zdravja živali na občinski ravni.

**Dolgoročni cilji glavnega programa**

Zmanjšanje nastale škode zaradi toče v kmetijstvu.

Zagotovitev oskrbe zapuščenih živali, povečanje osveščenosti ljudi za odgovorno ravnanje z živalmi, preprečevanje ogroženosti zdravstvenega varstva ljudi.

### **Glavni letni izvedbeni cilji in kazalci, s katerimi se bo merilo doseganje zastavljenih ciljev**

Cilj: zmanjšanje nastale škode zaradi toče v kmetijstvu in zagotovitev oskrbe za zapuščene živali.

Kazalci: zmanjšanje škode po toči v kmetijski proizvodnji, število uspešnih letov za preprečitev točonosnih oblakov, oskrbljene zapuščene živali.

### **Podprogrami in proračunski uporabniki znotraj glavnega programa**

11039001 Delovanje služb in javnih zavodov: 0004 – občinska uprava.

11039002 Zdravstveno varstvo rastlin in živali: 0004 – občinska uprava.

---

## **11039001- Delovanje služb in javnih zavodov**

---

### **Opis podprograma**

Podprogram zajema sredstva za delovanje služb in javnih zavodov. V preteklih letih je toča z neurji povzročila ogromno gospodarsko škodo in izgubo kmetijskih pridelkov. Neugodne vremenske razmere zmanjšujejo stalnost kmetijske proizvodnje in ogrožajo prihodek kmetijam. S sofinanciranjem obrambe pred točo z letali bomo skušali zmanjšati škodo na kmetijskih pridelkih.

### **Zakonske in druge pravne podlage**

Zakon o odpravi posledic naravnih nesreč.

### **Dolgoročni cilji podprograma in kazalci, s katerimi se bo merilo doseganje zastavljenih ciljev**

Cilj: Zmanjšanje nastale škode zaradi toče v kmetijstvu bo povečalo možnost stalnosti pridelave in preprečilo izpad prihodkov z naslova kmetijske pridelave.

Kazalci: zmanjšanje škode po toči v kmetijski proizvodnji, število uspešnih letov za preprečitev točo nosnih oblakov.

### **Letni izvedbeni cilji podprograma in kazalci, s katerimi se bo merilo doseganje zastavljenih ciljev**

Cilj: preprečevanje škode zaradi naravnih nesreč oziroma zniževanje stroškov posledic le - teh.

Kazalci: zmanjšanje škode po toči v kmetijski proizvodnji, število uspešnih letov za preprečitev točo nosnih oblakov.

## **NPU 0004 – OBČINSKA UPRAVA**

### **PP: 411400 – Obramba pred točo**

#### **Obrazložitev dejavnosti v okviru proračunske postavke**

Letalski center Maribor v zadnjih letih izvaja projekt obrambe pred točo z letali. Projekt sofinancira Ministrstvo za kmetijstvo, gozdarstvo in prehrano in občine. Postavka zajema s proračunom določena sredstva za financiranje Pogodbe o združevanju sredstev za izvedbo obrambe pred točo z letali z Letalskim centrom Maribor.

---

## **11039002 - Zdravstveno varstvo rastlin in živali**

---

### **Opis podprograma**

Zakon o zaščiti živali nalaga občinam skrb za zapuščene živali. Tako morajo lokalne skupnosti zagotoviti delovanje zavetišča za zapuščene živali kot javno službo. Podprogram zajema sofinanciranje zavetišč (azilov) za živali, društev za zaščito živali. Za občino opravljajo navedene storitve pogodbeni izvajalci.

### **Zakonske in druge pravne podlage**

Zakon o zaščiti živali.

### **Dolgoročni cilji podprograma in kazalci, s katerimi se bo merilo doseganje zastavljenih ciljev**

Cilj: zagotovitev oskrbe za zapuščene živali, zmanjšanje števila zapuščenih živali in prstoživečih mačk.

Kazalci: število oskrbovanih zapuščenih psov, število kastriranih in steriliziranih zapuščenih mačk.

**Letni izvedbeni cilji podprograma in kazalci, s katerimi se bo merilo doseganje zastavljenih ciljev**

Cilj: zagotovitev oskrbe za zapuščene živali.

Kazalniki: število oskrbovanih zapuščenih psov, število kastriranih in steriliziranih zapuščenih mačk.

**NPU 0004 – OBČINSKA UPRAVA**

**PP: 411401 – Zavetišče za zapuščene živali**

**Obrazložitev dejavnosti v okviru proračunske postavke**

Sredstva so namenjena za oskrbo zapuščenih živali na območju občine Lovrenc na Pohorju. Občina je dolžna po zakonu skrbeti za zapuščene živali.

---

**1104 – Gozdarstvo**

---

**Opis glavnega programa**

V okviru glavnega programa se zagotavljajo pogoji za sonaravno in večnamensko gospodarjenje z gozdovi z načeli varstva okolja in s tem delovanja gozdov kot ekosistema.

**Dolgoročni cilji glavnega programa**

Cilj: ohranitev gozdov, trajnostni razvoj gozdov, zagotovitev vlaganj v gozdove (vzdrževanje gozdnih prometnic – gozdnih cest).

**Glavni letni izvedbeni cilji in kazalci, s katerimi se bo merilo doseganje zastavljenih ciljev**

Cilj: izvedba vzdrževanja in urejanja gozdnih prometnic.

**Podprogrami in proračunski uporabniki znotraj glavnega programa**

[11049001 Vzdrževanje in gradnja gozdnih cest: NPU 0004 občinska uprava.](#)

---

**11049001 – Vzdrževanje in gradnja gozdnih cest**

---

**Opis podprograma**

Z aktivnostmi v okviru podprograma se zagotavlja sofinanciranje tekočega vzdrževanja gozdnih cest.

**Zakonske in druge pravne podlage**

Zakon o gozdovih, Program razvoja gozdov v Sloveniji, Uredba o pristojbinah za vzdrževanje gozdnih cest.

**Dolgoročni cilji podprograma in kazalci, s katerim se bo merilo doseganje zastavljenih ciljev**

Dolgoročni cilj je zagotoviti vzdrževanje vseh gozdnih cest v občini Lovrenc na Pohorju.

**Letni izvedbeni cilji podprograma in kazalci, s katerimi se bo merilo doseganje zastavljenih ciljev**

Zagotoviti redno vzdrževanje gozdnih cest v odvisnosti od zagotovljenih sredstev in prizadetosti cestišč.

Kazalci so dolžina vzdrževanih gozdnih cest.

**NPU 0004 – OBČINSKA UPRAVA**

**PP: 411500 – Redno vzdrževanje gozdnih cest**

**Obrazložitev dejavnosti v okviru proračunske postavke**

Sredstva so namenjena vzdrževanju gozdnih cest (GC) po programu in planu, ki ga pripravi Zavod za gozdove in vsebuje obnovo gozdnih cest v privatnih gozdovih. Vseh GC v občini je 112,556 km. Dela izvajajo izvajalci izbrani na podlagi javnega razpisa, ki ga izvede občinska uprava. Na rednem vzdrževanju gozdnih cest je sestavljena tripartitna pogodba (Zavod za gozdove – izvajalec – občina).



## **PP: 411502 – Vzdrževanje gozdnih cest – zimska služba**

### ***Obrazložitev dejavnosti v okviru proračunske postavke***

Zajeti so predvideni stroški za zimsko službo na GC, kjer se odvija tudi javni promet (35,324 km): pogodbene obveznosti do izvajalcev zimske službe, nabava in razvoz posipnega materiala (peska). Predvidena vrednost izvajanja zimskega vzdrževanja je določena na osnovi stroškov iz preteklih sezon, dejanska poraba pa bo odvisna od intenzivnosti snežnih padavin in zmrzali. Za izvajanje zimske službe na GC Občina Lovrenc na Pohorju namenja lastna proračunska sredstva.

Cilj je zagotoviti pravočasno pripravo cestnega omrežja, opreme in izvajalcev, nadziranje stanja, preprečevanje poledice in priprava za ukrepe izvajanja zimskega vzdrževanja v primeru obilnejših padavin. Z dosegom ciljev bomo zagotovili prevoznost v zimskem času in povečali varnost vseh udeležencev v cestnem prometu.

---

## **13 – PROMET, PROMETNA INFRASTRUKTURA IN KOMUNIKACIJE**

---

### ***Opis področja proračunske porabe, poslanstva občine znotraj področja proračunske porabe***

Področje proračunske porabe zajema področje cestnega prometa in infrastrukture, železniške infrastrukture, letališke infrastrukture in vodne infrastrukture, predvsem pa vzdrževanje občinskih cest, gradnjo občinskih cest, vzdrževanje in investicije v javno razsvetljavo.

### ***Dokumenti dolgoročnega razvojnega načrtovanja***

Strategija prostorskega razvoja Slovenije, Nacionalni program varnosti cestnega prometa.

### ***Dolgoročni cilji področja proračunske porabe***

Povečanje gospodarnosti in učinkovitosti občinskega prometnega omrežja. Izboljšanje prometne varnosti. Ureditev mirujočega prometa. Zagotavljanje varne poti v šolo. Omogočanje mobilnosti prebivalstva. Zmanjšanje škodljivih učinkov prometa na okolje.

### ***Oznaka in naziv glavnih programov v pristojnosti občine***

1302 Cestni promet in infrastruktura

1306 Telekomunikacije in pošta

---

## **1302 – Cestni promet in infrastruktura**

---

### ***Opis glavnega programa***

Cestni promet in infrastruktura vključujeta sredstva za upravljanje in tekoče vzdrževanje občinskih cest, investicijsko vzdrževanje in gradnjo občinskih cest, urejanje cestnega prometa, cestno razsvetljavo, upravljanje in tekoče vzdrževanje državnih cest ter investicijsko vzdrževanje in gradnjo državnih cest.

### ***Dolgoročni cilji glavnega programa***

Cilji so usmerjeni v preprečevanje propadanja cestne infrastrukture, izboljšanje varnosti in zagotavljanja večje pretočnosti prometa ter cilje, ki so usmerjeni v trajnostni razvoj in napredek občine.

### ***Glavni letni izvedbeni cilji in kazalci, s katerimi se bo merilo doseganje zastavljenih ciljev***

Širitev območja za pešce. Ureditev mirujočega prometa. Umiritev prometa v bližini šol in vrtcev. Gradnja in ureditev kolesarskih stez in pločnikov. Nadaljevanje del na investicijskih projektih v skladu z že sklenjenimi pogodbami. Sanacijo in odpravo kritičnih točk na cestnem omrežju.

### ***Podprogrami in proračunski uporabniki znotraj glavnega programa***

[13029001 Upravljanje in tekoče vzdrževanje občinskih cest: NPU 0004 občinska uprava.](#)

[13029002 Investicijsko vzdrževanje in gradnja občinskih cest: NPU 0004 občinska uprava.](#)

[13029003 Urejanje cestnega prometa: NPU 0004 občinska uprava.](#)

[13029004 Cestna razsvetljava: NPU 0004 občinska uprava.](#)

---

## **13029001 – Upravljanje in tekoče vzdrževanje občinskih cest**

---

### ***Opis podprograma***

Upravljanje in tekoče vzdrževanje občinskih cest je zagotavljanje normalne uporabnosti celotnega cestnega kategoriziranega in nekategoriziranega omrežja za vse uporabnike in vrste prometa ter s pravočasnim ukrepanjem preprečevanj nastajanja škode in ohranjanje vrednosti občinskega premoženja.

### ***Zakonske in druge pravne podlage***

Zakon o prostorskem načrtovanju, Zakon o javnih cestah, Zakon o gospodarskih javnih službah, Zakon o graditvi objektov, Zakon o javnih naročilih, Zakon o varnosti cestnega prometa, Pravilnik o prometni signalizaciji in prometni opremi na cestah, Pravilnik o rednem vzdrževanju javnih cest, Odlok o občinskih cestah v Občini Lovrenc na Pohorju, Odlok o kategorizaciji občinskih cest v Občini Lovrenc na Pohorju.

### ***Dolgoročni cilji podprograma in kazalci, s katerimi se bo merilo doseganje zastavljenih ciljev***

Zagotoviti obnavljanje, urejanje in izboljšanje cestne infrastrukture z zagotavljanjem varnosti vseh udeležencev v prometu.

### ***Letni izvedbeni cilji podprograma in kazalci, s katerimi se bo merilo doseganje zastavljenih ciljev***

Zagotoviti vzdrževanje vseh asfaltnih površin, makadamskih vozišč, bankin, jarkov in drugih elementov odvodnjavanja v odvisnosti od zagotovljenih sredstev.

Zagotoviti pravočasno pripravo cestnega omrežja, opreme in izvajalcev za opravljanje storitev zimske službe ter nadziranje stanja.

Kazalci so: dolžina vzdrževanih asfaltnih in makadamskih površin, število odpravljenih kritičnih točk, čas trajanja akcij pluzenja in posipa do vzpostavitve prevoznosti, odzivni čas za odpravo izrednih dogodkov na cestah.

## **NPU 0004 – OBČINSKA UPRAVA**

### **PP: 413000 – Redno vzdrževanje občinskih cest**

#### ***Obrazložitev dejavnosti v okviru proračunske postavke***

Načrtovana sredstva na navedenih postavkah so namenjena rednemu vzdrževanju občinskih cest (lokalnih cest in javnih poti) in izvajanju zimske službe. Redno vzdrževanje cest zajema izvajanje naslednjih del: vzdrževanje makadamskih vozišč s profiliranjem vozišča in dodajanjem manjkajočega materiala, vzdrževanje asfaltnih površin s krpanjem in lokalnimi preplastitvami manjšega obsega, vzdrževanje bankin, obcestnih jarkov, propustov in ostalih elementov odvodnjavanja, vzdrževanje obcestne vegetacije, obrezovanje drevja in košnja obcestnih robov ob cestah, odstranjevanje vej, ki segajo v cestno telo, obnovo talne signalizacije, popravilo prometnih znakov oziroma postavitev novih v primeru poškodbe, gramoziranje, drugo. Upravljanje z občinsko cestno infrastrukturo, kamor se uvršča redno vzdrževanje cest, spada med dejavnosti režijskega obrata (po Odloku o ustanovitvi režijskega obrata; MUV, št. 9/2003), storitve vzdrževanja pa izvajamo s pomočjo zunanjih izvajalcev. Cilj porabe sredstev s teh postavk je zagotoviti obnavljanje, urejanje in izboljšanje cestne infrastrukture z zagotavljanjem varnosti vseh udeležencev v prometu.

Za izvajanje zimske službe so načrtovana sredstva za predvidene naslednje stroške: pogodbene obveznosti do izvajalcev zimske službe, nabava in razvoj posipnega materiala (peska in soli), izvajanje zimske službe (odstranjevanje snega s cestišč ter posip) ter morebitni odvoz snega. Predvidena vrednost izvajanja zimskega vzdrževanja je določena na osnovi stroškov iz preteklih sezon, dejanska poraba pa bo odvisna od intenzivnosti snežnih padavin in zmrzali.

Cilj je zagotoviti pravočasno pripravo cestnega omrežja, opreme in izvajalcev, nadziranje stanja, preprečevanje poledice in priprava za ukrepe izvajanja zimskega vzdrževanja v primeru obilnejših padavin. Z dosegom ciljev bomo zagotovili prevoznost v zimskem času in povečali varnost vseh udeležencev v cestnem prometu.

### **PP: 413005 - Redno vzdrževanje pločnikov, varovalnih ograj, ovir za umirjanje prometa**

## **PP: 413007 – Redno vzdrževanje nekategoriziranih cest**

### ***Obrazložitev dejavnosti v okviru proračunske postavke***

Načrtovana so sredstva za storitve rednega letnega ter zimskega vzdrževanja navedene cestne infrastrukture in za izvajanje zimske službe na navedeni cestni infrastrukturi. Upravljanje z občinsko cestno infrastrukturo, kamor se uvršča redno vzdrževanje pločnikov, varovalnih ograj, ovir za umirjanje prometa in nekategoriziranih cest, spada med dejavnosti režijskega obrata (po Odloku o ustanovitvi režijskega obrata; MUV, št. 9/2003), storitve vzdrževanja pa izvajamo s pomočjo zunanjih izvajalcev. Cilj porabe sredstev s teh postavk je zagotoviti obnavljanje, urejanje in izboljšanje cestne infrastrukture z zagotavljanjem varnosti vseh udeležencev v prometu.

## **UREDITEV CESTE IN NAMESTITEV OVIR V SLEPNICI – 3.000,00 EUR – PARTICIPATIVNI PRORAČUN**

Načrtuje se ureditev ceste pri hiši Rdeči breg 1c ter namestitev dveh hitrostnih ovir na Lokalni cesti Lovrenc – Lehen – Uran v neposredni bližini omenjenega odcepa.

## **UREDITEV POČIVALIŠČA ZA KOLESARJE IN POHODNIKE OB SLEPNICI – 6.500,00 EUR - PARTICIPATIVNI PRORAČUN**

Načrtuje se ureditev počivališča za kolesarje in pohodnike ob Slepnici. Počivališče bo imelo klop za posedet in pomalicat ter koš za smeti. Ob počivališču se lahko postavi tudi informativna tabla o možnih turističnih uslugah v bližini.

## **UREDITEV POČIVALIŠČA ZA KOLESARJE IN POHODNIKE PRI PRUHU V PUŠČAVI – 6.500,00 EUR - PARTICIPATIVNI PRORAČUN**

Načrtuje se ureditev počivališča za kolesarje in pohodnike pri plezališču Pruh v Puščavi. Počivališče bo imelo klop za posedet in pomalicat ter koš za smeti. Ob počivališču se lahko postavi tudi informativna tabla o možnih turističnih uslugah v bližini.

---

## **13029002 – Investicijsko vzdrževanje in gradnja občinskih cest**

---

### ***Opis podprograma***

Investicijsko vzdrževanje in gradnja občinskih cest obsega vzdrževanje in dvig komunalnega standarda prometnic, večja vzdrževalna dela, rekonstrukcije in popolne modernizacije vozišč ter pločnikov.

### ***Zakonske in druge pravne podlage***

Zakon o prostorskem načrtovanju, Zakon o cestah, Zakon o gospodarskih javnih službah, Gradbeni zakon, Zakon o javnih naročilih, Zakon o varnosti cestnega prometa, Pravilnik o prometni signalizaciji in prometni opremi na cestah, Pravilnik o rednem vzdrževanju javnih cest, Odlok o občinskih cestah v Občini Lovrenc na Pohorju, Odlok o kategorizaciji občinskih cest v Občini Lovrenc na Pohorju.

### ***Dolgoročni cilji podprograma in kazalci, s katerimi se bo merilo doseganje zastavljenih ciljev***

Zagotoviti rekonstrukcijo cestne infrastrukture.

### ***Letni izvedbeni cilji podprograma in kazalci, s katerimi se bo merilo doseganje zastavljenih ciljev***

Pripravljalna dela za investicijske projekte (priprava tehnične in investicijske dokumentacije). Pridobivanje in urejanje zemljišč za investicijske projekte. Dokončanje projektov, ki imajo status "nedokončane investicije". Pričetek investicijskih projektov za katera so zagotovljena finančna sredstva.

Kazalci so število dokončanih investicij.

## **NPU 0004 – OBČINSKA UPRAVA**

### **PP: 413164 – Rekonstrukcija JP izven naselja – JP Činžat-Zg.Ruta-Pušnik, 2.faza**

#### ***Obrazložitev dejavnosti v okviru proračunske postavke***

Občinska cesta je edina dostopna pot do Zgornje Rute, nanjo se navezujeta tudi dve GC (v 1. Fazi) ter nekategorizirane ceste. Po izvedbi del, ki so vezana na izgradnjo novega vodovodnega omrežja, načrtujemo

rekonstrukcijska dela, ki bodo zajemala ureditev/asfaltiranje vozišča ter ureditev objektov odvodnjavanja. 2. faza v naravi predstavlja odsek od domačije Korman do domačije Matec oz. do začetka asfaltne dela ceste pri tej domačiji.

Cilj projekta je asfaltiranje ceste z izgradnjo objektov odvodnjavanja ceste v dolžini cca 700 m ter s tem izboljšati cestno povezavo tega predela občine do državnega cestnega omrežja in posledično do občinskega središča. Z izvedbo rekonstrukcijskih del se bo povečala tudi varnost udeležencev v prometu, stroški vzdrževanja se bodo znižali, dana pa bo tudi večja možnost in boljši pogoji za razvoj turističnih dejavnosti na tem območju, kakor tudi za druge dopolnilne dejavnosti na kmetijah.

Navezava na projekte v okviru proračunske postavke: OB167-11-0018 Rekonstrukcija JP izven naselja – JP Činžat-Zg.Ruta-Pušnik, 2.faza

#### **PP: 413180 – Rekonstrukcija LC Lovrenc – Radoljna (Pot Šercerjeve brigade)**

##### ***Obrazložitev dejavnosti v okviru proračunske postavke***

Izvajalec se pri izvedbi projekta ni držal terminskega plana izvedbe del, kljub opozorilom naročnika in nadzornika, zato se je naročnik odločil in izvajalcu zaračunal pogodbeno kazen. Ker razgovori o uveljavitvi pogodbene kazni in znižanju obveznosti nastale s končno situacijo, še niso zaključeni, so na postavki načrtovana sredstva v višini zadržanih sredstev oziroma zahteve za plačilo pogodbene kazni.

Navezava na projekte v okviru proračunske postavke: OB167-16-0012 Rekonstrukcija LC Lovrenc – Radoljna (Pot Šercerjeve brigade)

#### **PP: 413182 – Rekonstrukcija JP v naselju – Delavska in Vozniška pot**

##### ***Obrazložitev dejavnosti v okviru proračunske postavke***

Na proračunski postavki so načrtovana sredstva za izdelavo projektne dokumentacije za občinski cesti Delavska pot I v dolžini 521 m in Vozniška pot I v dolžini 418 m je sicer asfaltirana, vendar je zgornji ustroj ceste načet že do te mere, da je zaradi varnosti prometa na njej potrebno pristopiti k rekonstrukciji ceste. Potrebno je sanirati mostička na Delavski in Vozniški ulici, zaščititi brežine potoka in urediti problematiko parkiranja pri objektu Vozniška pot 2 idr. V ulicah je že zgrajena fekalna kanalizacija, v večjem delu so stavbna zemljišča že pozidana. Sočasno bo v celotni ulici urejeno odvodnjavanje, pločnik in cestna razsvetljava. V letu 2021 načrtujemo izdelavo projektne dokumentacije, v letu 2022 pa realizacijo projekta.

Navezava na projekte v okviru proračunske postavke: OB167-20-0010 Rekonstrukcija JP v naselju – Delavska in Vozniška pot

#### **PP: 413183 – Rekonstrukcija občinske ceste Slepnicca – Hojnik kapela**

##### ***Obrazložitev dejavnosti v okviru proračunske postavke***

Občinska cesta v dolžini cca 1200 m je sicer asfaltirana, vendar je zgornji ustroj ceste načet že do te mere, da je zaradi varnosti prometa na njej potrebno pristopiti k rekonstrukciji ceste. Na cesti je promet omejen na 4 t , kar pomeni, da po njej ni možno odvijanje težjega prometa (prevoz komunalnih vozil, izvoz lesa).

V delu (od Ropiča do Hožiča) je cesta makadamska, redno vzdrževanje vsako leto predstavlja precejšen strošek. Z rekonstrukcijo bo zagotovljeno boljše odvodnjavanje ceste ter večja varnost udeležencev v prometu. V letu 2021 načrtujemo izdelavo projektne dokumentacije, v letih 2022 in 2023 pa realizacijo projekta.

Navezava na projekte v okviru proračunske postavke: OB16720-0011 Rekonstrukcija občinske ceste Slepnicca – Hojnik kapela

#### **PP: 413184 – Rekonstrukcija Lovska pot in Zadružna pot**

##### ***Obrazložitev dejavnosti v okviru proračunske postavke***

Na proračunski postavki so načrtovana sredstva za rekonstrukcijo občinski cesti Lovska pot v dolžini 193 m in Zadružna pot v dolžini 235m, katerih vozišče je še vedno makadamsko. Potrebno je urediti okolico Petrola, zagotoviti primerno odvodnjavanje ceste, ščitenje brežin, urediti območje okoli potoka, idr. V letih 2021 in 2022 načrtujemo izdelavo projektne dokumentacije in izvedbo projekta.

Navezava na projekte v okviru proračunske postavke:OB167-20-0012 Rekonstrukcija Lovska pot in Zadružna pot

#### **PP: 413203 – Investicijsko vzdrževanje cestne infrastrukture (pločnikov, mostov, varovalnih ograj, ovir za umirjanje prometa)**

##### ***Obrazložitev dejavnosti v okviru proračunske postavke***

Sredstva so načrtovana za izvedbo sanacije mostu na JP Vila-Podhank ter sanacijo mostu čez Slepnico (pri Porgerju) Načrtovana sredstva zajemajo tudi izdelavo potrebne dokumentacije.

Navezava na projekte v okviru proračunske postavke:OB167-20-0013 Investicijsko vzdrževanje cestne infrastrukture (pločnikov, mostov, varovalnih ograj, ovir za umirjanje prometa)

#### **PP: 413500 – Investicije v cestno infrastrukturo – investicijska dokumentacija**

##### ***Obrazložitev dejavnosti v okviru proračunske postavke***

Zajeti so stroški za izdelavo investicijske dokumentacije. Cilj porabe sredstev s te postavke je pravočasna izvedba pripravljalnih del za investicijske projekte.

---

### **13029003 – Urejanje cestnega prometa**

---

#### ***Opis podprograma***

Podprogram zajema upravne naloge na področju posegov v javne površine, vodenje banke cestnih podatkov, nadgradnjo informacijskega sistema, gradnjo in investicijsko vzdrževanje parkirišč ter avtobusnih postajališč, upravljanje in tekoče vzdrževanje parkirišč ter avtobusnih postajališč, prometno signalizacijo, neprometne znake.

#### ***Zakonske in druge pravne podlage***

Zakon o prostorskem načrtovanju, Zakon o javnih cestah, Zakon o gospodarskih javnih službah, Zakon o graditvi objektov, Zakon o javnih naročilih, Zakon o varnosti cestnega prometa, Pravilnik o prometni signalizaciji in prometni opremi na cestah, Pravilnik o rednem vzdrževanju javnih cest, Odlok o občinskih cestah v Občini Lovrenc na Pohorju, Odlok o kategorizaciji občinskih cest v Občini Lovrenc na Pohorju.

#### ***Dolgoročni cilji podprograma in kazalci, s katerimi se bo merilo doseganje zastavljenih ciljev***

Pripravljalna dela za investicijske projekte, odmere občinskih cest, odkupi v javno dobro, vzdrževanje banke cestnih podatkov.

#### ***Letni izvedbeni cilji podprograma in kazalci, s katerimi se bo merilo doseganje zastavljenih ciljev***

Pripravljalna dela za investicijske projekte, odmere občinskih cest, odkupi v javno dobro, vzdrževanje banke cestnih podatkov.

Kazalci so število odmer, odkupov v javno dobro, število urejenih statusov zemljišč in število dokončanih investicij.

### **NPU 0004 – OBČINSKA UPRAVA**

#### **PP: 413650 - Cestni kataster**

##### ***Obrazložitev dejavnosti v okviru proračunske postavke***

Prva kategorizacija občinskih cest je bila izvedena leta 1997 (Občina Ruše), ko je takratni zakon o javnih cestah še dopuščal kategorizacijo javne ceste na zasebnih zemljiščih. Takrat so kot občinske ceste bile kategorizirane tudi nekatere prej gozdne ceste, ki pa niso bile odmerjene. Zaradi navedenega občina vsako leto namenja nekaj sredstev za potrebne geodetske postopke, na osnovi katerih v nadaljevanju sklepamo ustrezne pogodbe za ureditev lastništva na občinskih kategoriziranih cestah. V primeru načrtovane rekonstrukcije občinskih cest predhodno vedno uredimo ustrezno zemljiškoknjižno stanje teh.

#### **PP: 413651 - Tekoče vzdrževanje parkirišč in avtobusnih postajališč**

##### ***Obrazložitev dejavnosti v okviru proračunske postavke***

Sredstva so načrtovana za izvajanje zimske službe na parkiriščih in avtobusnih postajališčih, obnovo talne signalizacije in redno vzdrževanje.

### **UREDITEV AVTOBUSNE POSTAJE ČINŽAT-LOVRENC – 10.000,00 EUR – PARTICIPATIVNI PRORAČUN**

Načrtuje se menjava že obstoječe in dotrajane avtobusne postaje na relaciji Činžat – Lovrenc. Postaja bo urejena s klopjo, košem za smeti in razsvetljavo.

**PP: 413754 - Zapornica pri trgovini Merkator**  
**Obrazložitev dejavnosti v okviru proračunske postavke**

Pri trgovini Merkator na Gornjem trgu v Lovrencu na Pohorju je nameščena zapornica, s katero je urejen dostop na dvoetažno parkirišče ob trgovini. Občina na tem parkirišču daje v najem parkirna mesta, na tej proračunski postavki so načrtovana sredstva za redno vzdrževanje zapornice.

---

**13029004 – Cestna razsvetljava**

---

**Opis podprograma**

Podprogram cestne razsvetljave zajema vsa redna vzdrževalna dela, investicijska dela in plačilo porabljene električne energije.

**Zakonske in druge pravne podlage**

Zakon o prostorskem načrtovanju, Zakon o javnih cestah, Zakon o gospodarskih javnih službah, Zakon o graditvi objektov, Zakon o javnih naročilih, Zakon o varnosti cestnega prometa, Pravilnik o prometni signalizaciji in prometni opremi na cestah, Pravilnik o rednem vzdrževanju javnih cest, Odlok o občinskih cestah v Občini Lovrenc na Pohorju, Odlok o kategorizaciji občinskih cest v Občini Lovrenc na Pohorju, Uredba o zmanjševanju svetlobnega onesnaževanja.

**Dolgoročni cilji podprograma in kazalci, s katerimi se bo merilo doseganje zastavljenih ciljev**

Dolgoročni cilj predstavlja učinkovito delovanje javne razsvetljave in posredno zagotavljanje ustrezne prometne varnosti vseh udeležencev v prometu. Racionalizacijo porabe električne energije z uporabo sodobnih in varčnih svetilnih teles v skladu z Uredbo o zmanjšanju svetlobnega onesnaževanja.

**Letni izvedbeni cilji podprograma in kazalci, s katerimi se bo merilo doseganje zastavljenih ciljev**

Letni cilj predstavlja ustrezno delovanje vseh svetlobnih teles ter njihovo vzdrževanje tudi v smislu stabilnosti in estetskega videza. Širitev javne razsvetljave.

Kazalci: odzivni čas ob izrednih dogodkih, delovanje svetlobnih teles, število svetilnih teles, ki so skladna z Uredbo o zmanjševanju svetlobnega onesnaževanja, število novih svetilk.

**NPU 0004 – OBČINSKA UPRAVA**

**PP: 413800 – Redno vzdrževanje javne razsvetljave**  
**Obrazložitev dejavnosti v okviru proračunske postavke**

Dela na rednem vzdrževanju javne razsvetljave zajemajo zamenjavo žarnic, čiščenje, popravilo ali zamenjavo svetilk, popravilo in barvanje drogov, zamenjavo dotrajanih podzemnih ali zračnih vodov, odstranjevanje vejevja, ki zastira osvetljenost. Ob vseh načrtovanih delih pa se pojavljajo nepredvidena dela zaradi posameznih poškodb, ki so posledica nesreč in vremenskih vplivov.

**PP: 413801 - Tokovina**

**Obrazložitev dejavnosti v okviru proračunske postavke**

Načrtovana sredstva na tej postavki so namenjena plačilu porabljene električne energije na področju javne razsvetljave.

**PP: 413850 – Investicijsko vzdrževanje javne razsvetljave**  
**Obrazložitev dejavnosti v okviru proračunske postavke**

Sredstva so načrtovana za zamenjavo svetilk.

Naveza na projekte v okviru proračunske postavke: OB167-11-0019 Investicijsko vzdrževanje javne razsvetljave; OB167-12-0010 Investicijsko vzdrževanje javne razsvetljave ob rekon. RC-Mariborska cesta

---

## 13029006 – Investicijsko vzdrževanje in gradnja državnih cest

---

### **Opis podprograma**

Podprogram obsega sofinanciranje izgradnje površin za pešce in kolesarje ter sofinanciranje javne razsvetljave in zaščita komunalnih vodov ob novogradnjah in rekonstrukcijah državnih cest.

### **Zakonske in druge pravne podlage**

Zakon o prostorskem načrtovanju, Zakon o javnih cestah, Zakon o gospodarskih javnih službah, Zakon o graditvi objektov, Zakon o javnih naročilih, Zakon o varnosti cestnega prometa, Pravilnik o prometni signalizaciji in prometni opremi na javnih cestah, Pravilnik o vrstah vzdrževalnih del na javnih cestah in nivoju rednega vzdrževanja javnih cest.

### **Dolgoročni cilji podprograma in kazalci, s katerimi se bo merilo doseganje zastavljenih ciljev**

Dolgoročni cilji predstavljajo učinkovito delovanje javne razsvetljave in ostale komunalne infrastrukture ob državnih cestah v občini Lovrenc na Pohorju in s tem posredno zagotavljanje ustrezne prometne varnosti vseh udeležencev v prometu.

### **Letni izvedbeni cilji podprograma in kazalci, s katerimi se bo merilo doseganje zastavljenih ciljev**

Izgradnja pločnikov ob državni cesti na območju občine Lovrenc na Pohorju. Rekonstrukcija navezovalnih cest, pločnikov, kolesarskih stez in zaščita komunalnih vodov ob izgradnji državnih cest.

Kazalci so: dolžina pločnikov ob državnih cestah, pravočasni odkupi zemljišč in pridobitev prostorske dokumentacije.

## **NPU 0004 – OBČINSKA UPRAVA**

---

## 1306 – Telekomunikacije in pošta

---

### **Opis glavnega programa**

Glavni program 1306 Telekomunikacije in pošta vključuje sredstva za investicijska vlaganja v telekomunikacije in pošto.

### **Dolgoročni cilji glavnega programa**

Cilji so usmerjeni v:

- vzpostavitev širokopasovnega omrežja elektronskih komunikacij. Gre za območja t.i. belih lis. Bele lise so definirane kot območja, kjer širokopasovni priključki niso omogočeni oziroma kot območja, kjer novi interesenti nimajo možnosti pridobiti širokopasovnega priključka,
- vzpostavitev brezžičnih Wi-Fi povezav na javnih mestih.

### **Glavni letni izvedbeni cilji in kazalci, s katerimi se bo merilo doseganje zastavljenih ciljev**

Vzpostavitev Wi-Fi povezav na javnih mestih.

### **Podprogrami in proračunski uporabniki znotraj glavnega programa**

[13069001 Investicijska vlaganja v telekomunikacijsko omrežje: NPU 0004 občinska uprava](#)

---

## **13069001 – Investicijska vlaganja v telekomunikacijsko omrežje**

---

### **Opis podprograma**

Podprogram obsega investicijska vlaganja v telekomunikacije in pošto: sofinanciranje projektov na področju telekomunikacij.

### **Zakonske in druge pravne podlage**

Zakon o javnih cestah, zakon o varnosti cestnega prometa, zakon o prevozih v cestnem prometu, zakon o železniškem prometu, Zakon o varnosti v železniškem prometu.

***Dolgoročni cilji podprograma in kazalci, s katerimi se bo merilo doseganje zastavljenih ciljev***

Dolgoročni cilji so vzpostavitev širokopasovnega omrežja v občini in brezplačen brezžični dostop do interneta na javnih mestih.

***Letni izvedbeni cilji podprograma in kazalci, s katerimi se bo merilo doseganje zastavljenih ciljev***

Vzpostavitev brezžičnih Wi-Fi povezav na javnih mestih.

## **NPU 0004 – OBČINSKA UPRAVA**

PP: 413791 – Projekt WiFi4EU

*Obrazložitev dejavnosti v okviru proračunske postavke*

Na javnem razpisu Evropske komisije za pridobitev bona WiFi4EU v vrednosti 15.000,00 EUR je bila uspešna tudi Občina Lovrenc na Pohorju, ki je kot upravičenec zagotovila, da se je v letu in pol po podelitvi bona namestitve končala in so dostopne točke Wi-Fi na javnih mestih začele delovati. V letu 2022 so načrtovana sredstva za vzdrževanje opreme in razširitev omrežja.

---

## **14 – GOSPODARSTVO**

---

***Opis področja proračunske porabe, poslanstva občine znotraj področja proračunske porabe***

Področje zajema urejanje in nadzor na področju varstva potrošnikov, pospeševanje in podporo gospodarskih dejavnosti, promocijo občine, razvoj turizma in gostinstva.

***Dokumenti dolgoročnega razvojnega načrtovanja***

Nacionalni strateški referenčni okvir 2014 - 2020, Regionalni razvojni program 2014 - 2020, Operativni program krepitve regionalnih razvojnih potencialov 2014 - 2020, Razvojni načrti in usmeritve slovenskega turizma, Strategija razvoja in trženja slovenske turistične ponudbe, Strategija razvoja turizma turistične destinacije Osrednja Štajerska 2010 - 2020.

***Dolgoročni cilji področja proračunske porabe***

Doseči skladen regionalni razvoj, vzpodbujanje podjetniškega razvoja in konkurenčnosti, razvoj turizma.

***Oznaka in naziv glavnih programov v pristojnosti občine***

1402 Pospeševanje in podpora gospodarski dejavnosti

1403 Promocija Slovenije, razvoj turizma in gostinstva

---

## **1402 – Pospeševanje in podpora gospodarski dejavnosti**

---

***Opis glavnega programa***

V okviru svojih pristojnosti in proračunskih možnosti bo Občina Lovrenc na Pohorju (so)financirala delovanje Mariborske razvojne agencije.

***Dolgoročni cilji glavnega programa***

Regionalni razvoj in razvoj gospodarstva v občini.

Kazalci: izvedeni programi in projekti.



## **Glavni letni izvedbeni cilji in kazalci, s katerimi se bo merilo doseganje zastavljenih ciljev**

Regionalni razvoj in razvoj gospodarstva v občini.

Kazalci: izvedeni programi in projekti.

### **Podprogrami in proračunski uporabniki znotraj glavnega programa**

[14029001 Spodbujanje razvoja malega gospodarstva: NPU 0004 občinska uprava.](#)

---

## **14029001 – Spodbujanje razvoja malega gospodarstva**

---

### ***Opis podprograma***

Na področju razvojnih nalog aktivno deluje Mariborska razvojna agencija, ki je hkrati v funkciji regionalne razvojne agencije.

### ***Zakonske in druge pravne podlage***

Zakon o spodbujanju skladnega regionalnega razvoja, Uredba o regionalnih razvojnih programih, Akt o ustanovitvi zavoda Mariborska razvojna agencija, p. o.

### ***Dolgoročni cilji podprograma in kazalci, s katerimi se bo merilo doseganje zastavljenih ciljev***

Cilj: spodbujanje regionalnega razvoja.

Kazalci: izvedeni programi in projekti MRA, izvedene aktivnosti spodbujanja regionalnega razvoja.

### ***Letni izvedbeni cilji podprograma in kazalci, s katerimi se bo merilo doseganje zastavljenih ciljev***

Cilj: spodbujanje regionalnega razvoja.

Kazalci: izvedeni programi in projekti MRA, izvedene aktivnosti spodbujanja regionalnega razvoja.

## **NPU 0004 – OBČINSKA UPRAVA**

### **PP: 414012 – Sofinanciranje projekta MRA: Garancijska shema Podravja**

#### ***Obrazložitev dejavnosti v okviru proračunske postavke***

Načrtovana so sredstva za sofinanciranje delovanja Regijske garancijske sheme za Podravje, na podlagi sklenjene pogodbe z Mariborsko razvojno agencijo p.o. Mariborska razvojna agencija objavi razpis za pridobitev garancij za bančne kredite: Predmet razpisa so garancije Regijske garancijske sheme za Podravje (RGSPD) za bančne kredite, ki jih MRA razpisuje v sodelovanju z bankami.

Cilj javnega razpisa je pospeševanje razvoja malega in srednjega gospodarstva in pridobitne dejavnosti podjetnikov, povečevanje investicijske aktivnosti v Podravski regiji, zmanjševanje stopnje brezposelnosti, vzpostavljanje možnosti za prestrukturiranje regijskega gospodarstva, olajšanje dostopa mikro, malim in srednje velikim podjetjem do kreditov z zmanjšanjem bančnih zahtev za zavarovanje kreditov, idr.

### **PP: 414015 – MRA – Regionalna razvojna agencija za Podravje**

#### ***Obrazložitev dejavnosti v okviru proračunske postavke***

Mariborska razvojna agencija je v funkciji regionalne razvojne agencije. Cilji delovanja MRA so: spodbujati lokalne in regionalne iniciative na področju projektne sodelovanja ter pripraviti lokalno in regionalno okolje na črpanje EU sredstev v obdobju 2014 - 2020 in posledično uresničevati 3 temeljne cilje kohezijske politike (konvergenca, regionalna konkurenčnost in zaposlovanje ter teritorialno sodelovanje); skozi pridobivanje sredstev na različnih domačih in mednarodnih razpisih vplivati na izboljšanje ekonomsko - socialnega stanja v lokalnem in regionalnem okolju; pospeševati odpravljanje razvojnega zaostanka v lokalnem in regionalnem okolju, ob upoštevanju načel trajnostnega razvoja, inovativnosti, konkurenčnosti in socialne varnosti prebivalstva. Področje delovanja MRA je spodbujanje regionalnega razvoja, priprava izvedbenega načrta RRP, informiranje in svetovanje ter pomoč pri pripravi regionalnih projektov, splošne, informativne, svetovalne in pospeševalne naloge pri spodbujanju razvoja regije.

### **PP: 414018 – Mednarodno sodelovanje – gospodarsko področje**

#### ***Obrazložitev dejavnosti v okviru proračunske postavke***

Načrtovana so sredstva za kritje materialnih stroškov pri ohranjanju mednarodnega sodelovanja z namenom vzpostavitve pogojev sodelovanja gospodarskih subjektov z območja lovrenške občine oz. njene promocije ter morebitnimi iskanji investitorjev za strateško pomembne naložbe.

---

## **1403 – Promocija Slovenije, razvoj turizma in gostinstva**

---

### ***Opis glavnega programa***

Program zajema sredstva za promocijo občine in spodbujanje razvoja turizma ter gostinstva, izdelavo promocijskega materiala, sofinanciranje programov turističnih društev.

Turizem kot integrirana dejavnost, ki posega na vsa področja gospodarskega in družbenega življenja, ima sinergijski vpliv tudi na razvoj drugih področij v občini.

### ***Dolgoročni cilji glavnega programa***

Povečati prepoznavnost naše občine kot privlačne turistične destinacije.

Cilj: spodbuditi razvoj turizma in povečanje prepoznavnosti Lovrenca na Pohorju.

### ***Glavni letni izvedbeni cilji in kazalci, s katerimi se bo merilo doseganje zastavljenih ciljev***

Povečati število turistov in nočitev. Izvesti čim več promocij in predstavitev občine.

Kazalci: število nočitev, realizirani projekti in programi.

### ***Podprogrami in proračunski uporabniki znotraj glavnega programa***

[14039002 Spodbujanje razvoja turizma in gostinstva: NPU 0004 občinska uprava.](#)

---

## **14039002 – Spodbujanje razvoja turizma in gostinstva**

---

### ***Opis podprograma***

Spodbujanje razvoja turizma in gostinstva obsega: sofinanciranje programa turistične zveze in turističnih društev ter drugih turističnih organizacij (zavod za turizem, turistično informacijski centri), turističnih prireditev, delovanje turističnih vodičev, razvoj turistične infrastrukture (turistični znaki, kažipot), investicije in investicijsko vzdrževanje turističnih znamenitosti, vodni promet v turistične namene, upravljanje in tekoče vzdrževanje, gradnja in vzdrževanje žičniških naprav za prevoz oseb.

### ***Zakonske in druge pravne podlage***

Zakon o vzpodbujanju razvoja turizma v Sloveniji, Zakon o lokalni samoupravi, Strategija razvoja turizma turistične destinacije Osrednja Štajerska 2010 - 2020.

### ***Dolgoročni cilji podprograma in kazalci, s katerimi se bo merilo doseganje zastavljenih ciljev***

Organiziranje in usklajevanje aktivnosti vseh dejavnikov v turizmu občine, kakovostno informiranje gostov, pospeševanje turističnega prometa, povečevanje števila gostov in prihodka na turističnem območju, priprava sodobnih programov razvoja turistične infrastrukture, povezovanje in usklajevanje turistične ponudbe na širšem regionalnem območju ter oblikovanje skupnih razvojnih in promocijskih aktivnosti.

Kazalci: število nočitev, število promocijskih dogodkov, število projektov.

### ***Letni izvedbeni cilji podprograma in kazalci, s katerimi se bo merilo doseganje zastavljenih ciljev***

Organiziranje in usklajevanje aktivnosti vseh dejavnikov v turizmu občine, sofinanciranje projektov na področju turizma in sofinanciranje aktivnih promotorjev občine in organizatorjev v turizmu usmerjenih dogodkov.

Kazalci: realizirani programi, število nočitev, število promocijskih dogodkov.

**PP: 414051 – Turistične prireditve**

***Obrazložitev dejavnosti v okviru proračunske postavke***

Občina preko Odbora za pripravo prazničnih dni organizira ali soorganizira določene prireditve v kraju. Sredstva se preko razpisa in pravilnika razdelijo društvom, ki prirejajo določeno prireditev.

Občina za delo in organizacijo odbora pokriva določene materialne stroške kot so nabava šotora in pokrivanje drugih stroškov.

**PP: 414054 - Sofinanciranje programov spodbujanja turizma v občini**

***Obrazložitev dejavnosti v okviru proračunske postavke***

se nanaša na: računalniške storitve za vzdrževanje in dopolnjevanje računalniške opreme ter odprave napak za terminal; letno pogodbo o najemu čebelarskega doma za razno izvajanje sestankov in predavanj za protokolarne namene, namene turizma in promocije občine, za izvajanje učne poti in delavnic v okviru Osnovne šole Lovrenc na Pohorju ter za izvajanje prireditev v javnem interesu v okviru prireditev ob Jezernikovih dnevih, ob sodelovanju in pomoči najemodajalca, v znesku 1.000,00€ na leto; sofinanciranje »zlate vrtnice« v znesku 200,00€.

**PP: 414055 – Sredstva za delovanje turistično informativne pisarne**

***Obrazložitev dejavnosti v okviru proračunske postavke***

Sredstva za delovanje turistično informativne pisarne se nanaša na pisarniški material in storitve, električno, vodo in komunalne storitve, odvoz smeti, telefon, faks, izračunanih na podlagi lanskih izdatkov.

**PP: 414059 – Spodbujanje razvoja turizma- razvoj turistične infrastrukture (kažipotni ipd.)**

***Obrazložitev dejavnosti v okviru proračunske postavke***

**OZNAČBE KMETIJ/HIŠNIH ŠTEVILK – KAŽIPOTI – 5.000,00 EUR – PARTICIPATIVNI PRORAČUN**

Ker tujci, nekrajani in krajani zaradi razpršenosti kmetij/hiš po območju težko najdejo želeno lokacijo, se načrtuje namestitev kažipotov na vseh večjih križiščih po Recenjaku.

**PP: 414064 - Mednarodno sodelovanje - turizem**

***Obrazložitev dejavnosti v okviru proračunske postavke***

Načrtovana so sredstva za kritje materialnih stroškov pri ohranjanju mednarodnega sodelovanja z namenom vzpostavitve pogojev sodelovanja gospodarskih subjektov z območja lovrenške občine oz. njene promocije ter morebitnimi iskanji investitorjev za strateško pomembne naložbe.

**PP: 414066 – Promocija Dravske kolesarske poti (Zavod za turizem Mb-Pohorje)**

***Obrazložitev dejavnosti v okviru proračunske postavke***

se nanaša na aneks številka 2 k pogodbi št. ZTMP-DKP 7/2017 o sofinanciranju izvajanja aktivnosti vodenja projekta za leto 2017 in izvedbe druge faze–upravljalvske projektnega predloga projektnega predloga prostorska umestitev in vodenje/koordinacija postopkov za ureditev/izgradnjo dravske kolesarske poti/ med Dravogradom in Središčem ob Dravi v sklopu projekta Trajnostno upravljanje porečja reke Drave za promocijo aktivnosti za leto 2022.

**PP: 414067 – Projekt: Mreža postajališč za avtodome po Sloveniji**

***Obrazložitev dejavnosti v okviru proračunske postavke***

se nanaša na Aneks za leto 2020 k pogodbi o sodelovanju pri izvedbi projekta Mreža postajališč za avtodome po Sloveniji, ki zajema za stroške povezane z udeležbo in promocijo na sejnih, stroške promocije in stroške koordiniranja in vodenja projekta (za promocijo projekta, promocijo mreže na sejnih za promocijski material (zemljevide, letake, razglednice,...), ažuriranje spletne strani projekta in skrb za vsebino na FB strani, v sklopu promocijskih aktivnosti se povezoval z mediji v Sloveniji in po potrebi v tujini, vključuje tudi mesečno predstavitev MPZA v reviji Avto-dom, itd.).

**PP: 414068 - Investicijsko vzdrževanje turističnih znamenitosti - Pajštva****Obrazložitev dejavnosti v okviru proračunske postavke**

Sredstva so načrtovana za izvedbo najnujnejših investicijsko vzdrževalnih del na Pajštvi (obnova der za sušenje sadja...).

Navezava na projekte v okviru proračunske postavke: OB167-19-0007 Investicijsko vzdrževanje turističnih znamenitosti - Pajštva

**PP: 414069 – Sofinanciranje projekta partnerstvo za Pohorje (MRA)****Obrazložitev dejavnosti v okviru proračunske postavke**

Občine, ki obkrožajo Pohorje (19 občin) so sklenile pogodbo o ustanovitvi Partnerstva za Pohorje. Občine bodo sorazmerno skupno pokrivalo stroške vodenja in koordinacije Partnerstva, ki ga prevzema MRA, v letu 2022 znaša delež za Občino Lovrenc na Pohorju 2.440,00 EUR.

**PP: 414070 Regijski park Pohorje****Obrazložitev dejavnosti v okviru proračunske postavke**

Z namenom usklajenega trajnostnega razvoja ter drugega usklajenega ravnanja na območju Pohorja, se to območje ter vse njegove naravovarstveno pomembne vsebine smiselno zaokrožajo v širšo prostorsko celoto. Ta celota potrebuje varstvo kot to predvideva Zakon o ohranjanju narave (ZON). Najprimernejši izmed ukrepov varstva za to območje je zavarovanje. Varstvenih ciljev na tem območju ni mogoče doseči z drugimi razpoložljivimi ukrepi, določenimi v ZON, saj zanje tudi niso izpolnjeni osnovni pogoji. Zaradi navedenega se pod okriljem Ministrstva za okolje in prostor pripravlja Uredba o regijskem parku Pohorje, ki med drugim med ustanovitelji predvideva tudi občine, ki ležijo na tem območju, torej tudi naše občine. S tega vidika lahko pričakujemo tudi finančne posledice, tako na strani prihodkov, kot tudi na strani odhodkov, ki pa trenutno še niso definirane. V naslednjih letih se bodo aktivnosti priprave ustreznih pravnih podlag nadaljevale, Občina Lovrenc na Pohorju pa bo pri njihovi pripravi aktivno sodelovala.

**PP: 414071 Projekt »Destinacija Pohorje 365«****Obrazložitev dejavnosti v okviru proračunske postavke**

V okviru Partnerstva za Pohorje, v katerega je vključenih 19 občin, so se občine povezale z vsemi regionalnimi destinacijskimi organizacijami, turističnimi agencijami ter ključnimi nosilci turistične ponudbe ter v okviru poletne kampanje »Pohorje 365« oblikovali turistične pakete. Cilj je povezati celotno ponudbo na Pohorju, ki je namenjena tako tistim, ki na Pohorju iščejo mir in počitek kot tudi tistim, ki svoj čas aktivno preživljajo v naravi. Aktivnosti projekta so: strategija razvoja in trženje ponudbe Destinacije Pohorje 2021-2027, priprava celostne grafične podobe, priprava nove krovne spletne strani, ogled dobrih praks v Werfenweng, najem fotografa, oblikovanje turistične karte, ki zajema celovito ponudbo Pohorja, turistična karta – trganka, oblikovanje table, pilotna izvedba študijske ture po Pohorju ter vodenje in koordinacija projektne aktivnosti.

---

**15 – VAROVANJE OKOLJA IN NARAVNE DEDIŠČINE**

---

**Opis področja proračunske porabe, poslanstva občine znotraj področja proračunske porabe**

Področje porabe varovanje okolja in naravne dediščine zajema naloge za izboljšanje stanja okolja in naloge v zvezi z varovanjem naravne dediščine.

**Dokumenti dolgoročnega razvojnega načrtovanja**

Izhodišča za delo so podana v slovenski in evropski zakonodaji, sklepih vlade za doseganje izboljšanja stanja posameznih okoljskih prvin ter občinskih odlokih in programih.

**Dolgoročni cilji področja proračunske porabe**

Dolgoročni cilji so izboljšanje stanja okolja in naloge v zvezi z varovanjem naravne dediščine.

**Oznaka in naziv glavnih programov v pristojnosti občine**

1502 Zmanjšanje onesnaženja, kontrola in nadzor

---

## **1502 – Zmanjševanje onesnaženja, kontrola in nadzor**

---

### ***Opis glavnega programa***

Glavni program zajema projekte in aktivnosti, ki so usmerjeni v zmanjševanje onesnaževanja okolja predvsem zaradi uresničevanja načel trajnostnega razvoja, celovitosti in preventive. V okviru glavnega programa se izvaja kontrola in nadzor nad posegi v okolje in nad povzročitelji obremenitev okolja, nad stanjem kakovosti odpadkov, nad rabo javnih dobrin ter nad izvajanjem predpisanih ali odrejenih ukrepov varstva okolja.

### ***Dolgoročni cilji glavnega programa***

Preprečitev oziroma zmanjševanje obremenjevanja okolja, trajnostna raba naravnih virov in opuščanje uporabe nevarnih snovi.

### ***Glavni letni izvedbeni cilji in kazalci, s katerimi se bo merilo doseganje zastavljenih ciljev***

Preprečitev oziroma zmanjševanje obremenjevanja okolja in odpravljanje posledic obremenjevanja okolja.

### **Podprogrami in proračunski uporabniki znotraj glavnega programa**

[15029001 Zbiranje in ravnanje z odpadki: NPU 0004 občinska uprava.](#)

[15029002 Ravnanje z odpadno vodo: NPU 0004 občinska uprava: NPU 0005 režijski obrat.](#)

---

## **15029001 – Zbiranje in ravnanje z odpadki**

---

### ***Opis podprograma***

Gospodarjenje z odpadki predstavlja, skupaj s sistemom javne kanalizacije, infrastrukturno ogrodje javne higiene in zdravja. Zato je nemoteno delovanje in razvoj sistema predpogoj za zagotavljanje kvalitete življenja in bivanja ter temelj kakršnegakoli napredka v občini.

### ***Zakonske in druge pravne podlage***

Zakon o lokalni samoupravi, Zakon o gospodarskih javnih službah, Strateške usmeritve RS za ravnanje z odpadki, Pravilnik o ravnanju z odpadki, Nacionalni program varstva okolja, Pravilnik o odlaganju odpadkov, Pravilnik o ravnanju z embalažo in odpadno embalažo, Pravilnik o ravnanju z baterijami in akumulatorji, ki vsebujejo nevarne snovi, Odredba o ravnanju z ločeno zbranimi frakcijami pri opravljanju javne službe ravnanja s komunalnimi odpadki, Odredba o taksi za obremenjevanje okolja zaradi odlaganja odpadkov, Zakon o varstvu okolja, Uredba o oblikovanju cen komunalnih storitev obveznih občinskih gospodarskih javnih služb varstva okolja, Pravilnik o predelavi biološko razgradljivih odpadkov v kompost, Pravilnik o ravnanju z organskimi kuhinjskimi odpadki, Pravilnik o ravnanju z odpadnimi olji in mastmi, operativni program odstranjevanja odpadkov s ciljem zmanjšanja količin odloženih bio razgradljivih odpadkov, Pravilnik o metodologiji za oblikovanje cen storitev obveznih občinskih gospodarskih javnih služb varstva okolja, Odlok o občinskih gospodarskih javnih službah v občini Lovrenc na Pohorju, Odlok o načinu opravljanja gospodarske javne službe ravnanja s komunalnimi odpadki v občini Lovrenc na Pohorju, Odlok o predmetu in pogojih za podelitev koncesije za opravljanje obvezne likalne gospodarske javne službe ravnanja s komunalnimi odpadki v Občini Lovrenc na Pohorju.

### ***Dolgoročni cilji podprograma in kazalci, s katerimi se bo merilo doseganje zastavljenih ciljev***

Nemoteno delovanje sistema ravnanja z odpadki. Zagotoviti zakonsko usklajen ter ekološko in ekonomsko uravnotežen razvoj celovitega ravnanja z odpadki.

### ***Letni izvedbeni cilji podprograma in kazalci, s katerimi se bo merilo doseganje zastavljenih ciljev***

V postopke pred odstranjevanjem odpadkov usmeriti več kot polovico od nastalih količin komunalnih odpadkov in jih snovno izrabiti. Izločiti kuhinjske odpadke in jih biološko predelati. Ozaveščati občane o pomembnosti ločevanja odpadkov.

Kazalci za spremljanje doseganja ciljev so količina odpadkov na prebivalca, število prebivalcev, ki gravitirajo na eno zbiralnico ločenih frakcij, število frakcij, ki se ločeno zberejo v zbiralnicah in zbirnem centru, število divjih odlagališč.

## **NPU 0004 – OBČINSKA UPRAVA**

### **PP: 415005 – Odvoz odpadne salonitne kritine**

#### ***Obrazložitev dejavnosti v okviru proračunske postavke***

Na področju ravnanja z azbestnimi odpadki se še vedno izvaja projekt *Varno odstranjevanje azbestnih odpadkov*, ki omogoča brezplačen odvoz in odlaganje odpadkov za vsa gospodinjstva v občini. Občina projekt izvaja že vrsto let, za sam projekt pa so zagotovljena sredstva tudi za letošnje leto.

Občina Lovrenc na Pohorju se je za izvedbo projekta odločila na podlagi sprejete Uredbe o ravnanju z odpadki, ki vsebujejo azbest. V preteklosti se je namreč dogajalo, da se je azbestna kritina uporabljala za nasip poljskih poti in funkcionalnih površin ob objektih. Ob lomljenju azbestne kritine je prihajalo do emisije azbestnih vlaken v zrak, kar je povzročalo veliko zdravstveno in okoljsko tveganje. Z organiziranim odvozom in 100% financiranjem le-tega se onemogoči uporaba azbestnih odpadkov kot inertnih gradbenih odpadkov in se zmanjša število divjega odlaganja v naravi.

### **PP: 415007 - Čistilna akcija – očistimo Slovenijo**

#### ***Obrazložitev dejavnosti v okviru proračunske postavke***

Ključni cilj čistilne akcije ni samo čiščenje, ampak množično in združeno povabiti prebivalce občine, da se aktivirajo in dajo prispevek k lepšemu in čistejšemu okolju. Hkrati je vsa pozornost usmerjena v to, da s skupnimi močmi v nadaljevanju poskrbimo, da Slovenija ostane čista za vedno preko spodbujanja preprečevanja nastajanja odpadkov in boljšega ravnanja z njimi.

### **PP: 415108 – Investicijsko vzdrževanje zbirnega centra Lovrenc na Pohorju**

#### ***Obrazložitev dejavnosti v okviru proračunske postavke***

Namen in cilj so dela v ZC Lovrenc na Pohorju. Sredstva bomo namenili za obnovo ograje, vrat, kontejnerjev za odpadke in nakup razne opreme. Cilj investicije je urejen Zbirni center Lovrenc na Pohorju.

[Naveza na projekte v okviru proračunske postavke: OB16710-0005 Investicijsko vzdrževanje zbirnega centra Lovrenc na Pohorju](#)

---

## **15029002 – Ravnanje z odpadno vodo**

---

### ***Opis podprograma***

Preprečiti onesnaževanje okolja zaradi odvajanja odpadnih voda.

### ***Zakonske in druge pravne podlage***

Zakon o lokalni samoupravi, Zakon o varstvu okolja, Zakon o gospodarskih javnih službah, Uredba o emisiji snovi pri odvajanju odpadne vode in komunalnih čistilnih naprav, Uredba o okoljski dajatvi za onesnaževanje okolja zaradi odvajanja odpadnih voda, Pravilnik o metodologiji za oblikovanje cen storitev obveznih občinskih gospodarskih javnih služb varstva okolja, Operativni program odvajanja in čiščenja odpadne vode, Odlok o občinskih gospodarskih javnih službah v Občini Lovrenc na Pohorju.

Obveznosti ravnanja z odpadnimi vodami na ravni lokalnih skupnosti so definirane s številnimi predpisi, pri čemer bi izpostavili Direktivo Sveta ES 91/271/EGS o čiščenju odpadne vode kot krovni predpis za celotno EU. Področje odvajanja in čiščenja komunalne odpadne vode na nivoju države pa urejajo predpisi, izdani na podlagi Zakona o varstvu okolja v povezavi z zakonodajo, ki ureja gospodarske javne službe, upravljanje z vodami, prostorsko načrtovanje, graditev objektov, javno zasebno partnerstvo, lokalno samoupravo, financiranje občin ipd. Republika Slovenija je sprejela tudi Operativni program odvajanja in čiščenja odpadne vode v letu 2010, noveliran za obdobje 2005 - 2017, ki je na področju varstva voda eden od ključnih izvedbenih aktov za doseganje ciljev NPVO.

### ***Dolgoročni cilji podprograma in kazalci, s katerimi se bo merilo doseganje zastavljenih ciljev***

Z izgradnjo kanalizacijskega omrežja preprečiti onesnaževanje okolja zaradi odvajanja odpadnih voda. Zmanjšanje nekontroliranega prelivanja odpadne vode preko prelivnih objektov. Zagotoviti uravnoteženo urejanje, obnavljanje in izboljšanje infrastrukture za zbiranje, odvajanje in čiščenje odpadnih komunalnih in drugih voda na teritoriju celotne občine.

***Letni izvedbeni cilji podprograma in kazalci, s katerimi se bo merilo doseganje zastavljenih ciljev***

Izgradnja objektov in naprav kanalizacijskega omrežja v lokalni skupnosti. Povečanje zadrževalne zmogljivosti kanalizacijskega sistema. Zagotoviti redno vzdrževanje obstoječe infrastrukture za zbiranje, odvajanje in čiščenje odpadnih vod v okviru letnih zagotovljenih sredstev. Zagotoviti gradnjo in obnovo infrastrukture za zbiranje, odvajanje in čiščenje odpadnih vod v okviru letnih zagotovljenih sredstev.

Kazalci so dolžina novega sekundarnega in primarnega kanalizacijskega omrežja.

## **NPU 0004 – OBČINSKA UPRAVA**

**PP: 415201 – Pokrivanje razlike količin odpadnih voda nastale pri čiščenju**

***Obrazložitev dejavnosti v okviru proračunske postavke***

S koncesijsko pogodbo je bila določena skupna količina na ČN odvedene odpadne komunalne vode, kar je bilo osnova za izračun cene čiščenja (108.000 m<sup>3</sup>). V kolikor poraba odstopa od te količine, občina pokriva razliko.

**PP: 415204 – Vzdrževanje čistilne naprave**

***Obrazložitev dejavnosti v okviru proračunske postavke***

V okviru proračunske postavke pristopamo k zagotavljanju ustreznega vtoka in posledično boljšemu delovanju čistilne naprave Lovrenc. Ustrezen vtok se bo zagotovil z izgradnjo peskolova, maščobolovilca, grabljami in drugimi rešitvami, s temi rešitvami bomo pripomogli k predhodnemu odstranjevanju peska in maščob ter grobih delcev, ki škodujejo strojni opremljeni na čistilni napravi. V letu 2022 so zagotovljena sredstva v višini 20.000 EUR.

**PP: 415250 – Tekoče vzdrževanje meteorne kanalizacije**

***Obrazložitev dejavnosti v okviru proračunske postavke***

Sredstva namenjamo za manjše stroške vzdrževanja meteorne kanalizacije.

**PP: 415270 – Subvencioniranje cene GJS odvajanja odpadnih voda**

***Obrazložitev dejavnosti v okviru proračunske postavke***

Uredba o metodologiji za oblikovanje cen storitev obveznih občinskih gospodarskih javnih služb varstva okolja (Uradni list RS, št. 87/2012, 109/2012 in 76/2017) omogoča lokalnim skupnostim, da subvencionirajo ceno storitve javne službe za gospodinjstva oziroma za tiste uporabnike, ki ne opravljajo pridobitne dejavnosti.

Obseg sredstev temelji na podlagi sprejetega sklepa o višini subvencioniranja (storitve ter omrežnine): Do sprejetja novega elaborata ohranjamo isto višino subvencije (0% za storitve ter 43,83% za omrežnino), ob potrjevanju elaborata pa bo občinski svet o tem ponovno odločal.

**PP:415271 – Sofinanciranje priključkov na fekalno kanalizacijo in meteorno kanalizacijo**

***Obrazložitev dejavnosti v okviru proračunske postavke***

Načrtovana so sredstva za sofinanciranje izgradnje priključkov posameznikom in gospodinjstvom na fekalno in meteorno kanalizacijo, ob izgradnji ločenega kanalizacijskega sistema skozi trško naselje.

**PP: 415301: Sofinanciranje MKČN občanov**

***Obrazložitev dejavnosti v okviru proračunske postavke***

V okviru proračunske postavke so zagotovljena sredstva za sofinanciranje izgradnje malih komunalnih čistilnih naprav in sicer na območjih kjer ni predvidena izvedba javne kanalizacije. Sredstva se bodo dodeljevala potencialnim prosilcem za sofinanciranje na podlagi Pravilnika o sofinanciranju izgradnje malih komunalnih čistilnih naprav na območju občine oziroma javnega razpisa. V letu 2022 so načrtovana v višini 10.000 EUR.

**PP: 415303 – Razlika okoljske dajatve zaračunane zavezancem in vplačili RO po obračunu v proračun**

***Obrazložitev dejavnosti v okviru proračunske postavke***

Zavezanec za plačilo akontacij okoljske dajatve v proračun občine Lovrenc na Pohorju je izvajalec odvajanja odpadnih voda, to je režijski obrat. Akontacije mesečno vplačuje na posebni podračun, namenjen zbiranju okoljske dajatve. Režijski obrat mesečno zaračunava okoljsko dajatev povzročiteljem onesnaževanja odpadnih voda, na osnovi porabljene vode oziroma na osnovi letnega pavšala. Pri obračunu za marec tekočega leta se izvrši obračun in poračun okoljske dajatve za preteklo leto. Pri poračunu prihaja do minimalnih razlik med zaračunanimi zneski okoljske dajatve povzročiteljem onesnaževanja odpadnih voda in obračunano letno vrednostjo okoljske dajatve za preteklo leto. Ta razlika med obračunano in vplačano okoljsko dajatvijo na podračun občine Lovrenc na Pohorju in zaračunano povzročiteljem onesnaževanja voda, bremeni sredstva proračuna, načrtovana na tej proračunski postavki.

**PP: 415510 – Investicijsko vzdrževanje meteorne kanalizacije**

***Obrazložitev dejavnosti v okviru proračunske postavke***

Načrtovana so sredstva za nujna investicijsko vzdrževalna dela za nemoteno delovanje meteorne kanalizacije.

Navsezava na projekte v okviru proračunske postavke: OB167-09-0042 Investicijsko vzdrževanje meteorne kanalizacije

**NPU 0005 – REŽIJSKI OBRAT**

**PP: 515313 – Tekoče vzdrževanje kanalizacijskega omrežja odpadnih vod**

***Obrazložitev dejavnosti v okviru proračunske postavke***

Načrtovana sredstva so v delu namenjena za stroške električne energije na črpališčih ter za vzdrževanje kanalizacijskega omrežja.

**PP: 515315 – Izdelava elaborata o oblikovanju cen izvajanja storitev OGJS odvajanja odpadnih voda**

***Obrazložitev dejavnosti v okviru proračunske postavke***

Na podlagi 6. člena Uredbe o metodologiji za oblikovanje cen storitev obveznih občinskih gospodarskih javnih služb varstva okolja (Uradni list RS, št. 87/2012, 109/2012 in 76/2017 ) mora izvajalec za preteklo obračunsko obdobje ugotoviti razliko med potrjeno ceno in obračunsko ceno opravljenih storitev. Ugotovljena razlika med potrjeno ceno in obračunsko ceno glede na dejansko količino opravljenih storitev v preteklem obračunskem obdobju se v elaboratu upošteva pri izračunu predračunske cene za naslednje obdobje. Izvajalec enkrat letno pripravi elaborat. Če razlika presega deset odstotkov od potrjene cene, mora elaborat poslati pristojnemu občinskemu organu, ki mora začeti postopek potrjevanja cene.

**PP: 515318 – Stroški črpanja in čiščenja kanala za odpadne komunalne vode**

***Obrazložitev dejavnosti v okviru proračunske postavke***

Sredstva namenjamo za interventna črpanja in čiščenja kanala za odpadne komunalne vode.

---

**1505 – Pomoč in podpora ohranjanju narave**

---

***Opis glavnega programa***

Sklop aktivnosti z nazivom pomoč in podpora ohranjanju narave vključuje sredstva za ohranjanje naravnih vrednost.

***Dolgoročni cilji glavnega programa***

Dolgoročni cilj je izpolniti zahteve domače in EU zakonodaje o ohranjanju in izboljševanju biotske raznovrstnosti prostoživečih živali.

Dolgoročni cilj tega programa je ohraniti in izboljšati biotsko raznovrstnost narave ter ohranjati naravno dediščino.

***Glavni letni izvedbeni cilji in kazalci, s katerimi se bo merilo doseganje zastavljenih ciljev***

Med cilje spadajo projekti nadaljevanja spremljanja stanja biotske raznovrstnosti.

Zagotovitev pogojev za ohranitev naravne dediščine ter biotske pestrosti na območju občine.

**Podprogrami in proračunski uporabniki znotraj glavnega programa**

15059001 Ohranjanje biotske raznovrstnosti in varstvo naravnih vrednot: NPU 0004 občinska uprava.



***Opis podprograma***

Ohranjanje biotske raznovrstnosti in varstvo naravnih vrednot: priprava strokovnih podlag za zaščito naravne dediščine, dejavnost krajinskih parkov, obnova naravne dediščine, odškodnine za rabo naravne vrednote.

***Zakonske in druge pravne podlage***

Zakon o varstvu okolja, Zakon o ohranjanju narave, Resolucija o Nacionalnem programu varstva okolja, Zakon o divjadi in lovstvu, Zakon o lokalni samoupravi.

***Dolgoročni cilji podprograma in kazalci, s katerimi se bo merilo doseganje zastavljenih ciljev***

Osnovni cilji trajnostnega razvoja so izboljšati okolje zaradi ohranjanja ekosistemskega ravnotežja, zagotavljanja kvalitetnejšega življenja.

***Letni izvedbeni cilji podprograma in kazalci, s katerimi se bo merilo doseganje zastavljenih ciljev***

Letni cilj je gospodarna poraba, na razpisu pridobljenih, sredstev koncesijske dajatve za namene določene v Odloku o porabi koncesijske dajatve za trajnostno gospodarjenje z divjadjo v občini Lovrenc na Pohorju.

**NPU 0004 – OBČINSKA UPRAVA****PP: 415601 – Ukrepi varstva okolja in naravnih vrednot – poraba koncesijske dajatve za trajnostno gospodarjenje z divjadjo*****Obrazložitev dejavnosti v okviru proračunske postavke***

Leta 2009 je MKGP sklenilo koncesijske pogodbe za trajnostno gospodarjenje z divjadjo v RS. Koncesionarji so lovske družine. Zakon o divjadi in lovstvu pa določa, da je 50% koncesijske dajatve prihodek proračuna RS, 50% pa prihodek proračuna občine. Občini nakazana sredstva se v proračunu občine izkazujejo kot namenski prejemek in porabljajo kot namenski izdatek za izvajanje ukrepov varstva okolja in vlaganje v naravne vire. Občina mora podrobnejše pogoje, namen in način porabe teh sredstev urediti z odlokom. Sredstva iz naslova koncesijske dajatve lahko vlaga za namene, povezane z lovstvom, divjadjo in preprečevanjem škode s strani divjadi. Odlok o porabi koncesijske dajatve za trajnostno gospodarjenje z divjadjo v občini Lovrenc na Pohorju v 2. členu določa: Sredstva se namensko porabijo za trajnostno gospodarjenje z divjadjo, in sicer za ukrepe varstva divjadi in biomeliorativne ukrepe (vzdrževanje pasišč, grmišč, gozdnih jas, mokrišč in remiz za malo divjad, vzdrževanje gozdnega roba, izdelava in vzdrževanje kaluž, sadnja in vzdrževanje plodonosnega drevja in grmovja, postavitve in vzdrževanje gnezdilnic, solnic in prež) in preprečevanju škode s strani divjadi.

---

**16 – PROSTORSKO PLANIRANJE IN STANOVANJSKO KOMUNALNA DEJAVNOST**

---

***Opis področja proračunske porabe, poslanstva občine znotraj področja proračunske porabe***

Področje porabe zajema prostorsko načrtovanje in razvoj ter načrtovanje poselitve v prostoru (stanovanjska dejavnost, gospodarjenje z zemljišči in komunalna dejavnost).

***Dokumenti dolgoročnega razvojnega načrtovanja***

Dokumenta dolgoročnega razvojnega načrtovanja na področju prostorskega planiranja je Občinski prostorski načrt Občine Lovrenc na Pohorju.

Dokument dolgoročnega razvojnega načrtovanja na področju stanovanjske dejavnosti je Nacionalni stanovanjski program.

***Dolgoročni cilji področja proračunske porabe***

Naloge s področja prostorskega načrtovanja se izvajajo v daljšem časovnem razdobju skozi več let. Dolgoročni cilj je priprava in izvajanje prostorske dokumentacije za doseganje skladnega in trajnostno naravnega razvoja.

Dolgoročni cilj je učinkovito gospodarjenje z obstoječim stanovanjskim fondom, vzdrževanje in upravljanje v smislu ohranjanja vrednosti in premoženja.

Komunalne dejavnosti so usmerjene v zagotavljanje oskrbe s pitno vodo kot osnovnega življenjskega standarda.

#### ***Oznaka in naziv glavnih programov v pristojnosti občine***

1602 Prostorsko in podeželsko planiranje in administracija

1603 Komunalna dejavnost

1605 Spodbujanje stanovanjske gradnje

1606 Upravljanje in razpolaganje z zemljišči (javno dobro, kmetijska, gozdna in stavbna zemljišča)

---

## **1602 – Prostorsko in podeželsko planiranje in administracija**

---

### ***Opis glavnega programa***

Ta glavni program zajema širok spekter aktivnosti na področju prostorskega načrtovanja, kot je priprava različnih prostorskih aktov, strokovnih podlag, izvedba natečajev, informiranje javnosti o prostorskih zadevah, izdajanje lokacijskih informacij in potrdil o namenski rabi. Zajema tudi evidenco stavbnih zemljišč, kajti obstoj kakovostnih evidenc premoženja v obliki stavbnih zemljišč, ki jih ima v lasti občina, je pogoj za kakovostno gospodarjenje z njimi, ter prav tako osnova za načrtovanje kakovostne zemljiške politike. Nadomestilo za uporabo stavbnega zemljišča pa predstavlja pomemben vir proračunskih prihodkov, obenem pa zaradi svoje davčne narave predstavlja instrument za uresničevanje zemljiške politike. Kakovostne evidence omogočajo maksimalen izplen.

### ***Dolgoročni cilji glavnega programa***

Dolgoročni cilji so zagotavljanje trajnostnega in vzdržnega prostorskega razvoja občine, zagotavljanje podlag za realizacijo investicijskih namer, sodelovanje strokovne in ostale javnosti pri kreiranju prostorskega razvoja. Program nalog na področju prostorskega načrtovanja je prilagojen načrtu razvojnih programov.

### ***Glavni letni izvedbeni cilji in kazalci, s katerimi se bo merilo doseganje zastavljenih ciljev***

Glavni cilj je nadaljevanje priprave prostorske dokumentacije in drugih podlag za projekte in prilagajanje novim razvojnim potrebam občine.

### **Podprogrami in proračunski uporabniki znotraj glavnega programa**

[16029001 Urejanje in nadzor na področju geodetskih evidenc: NPU 0004 občinska uprava](#)

[16029003 Prostorsko načrtovanje: NPU 0004 občinska uprava](#)

---

## **16029001 – Urejanje in nadzor na področju geodetskih evidenc**

---

### ***Opis podprograma***

V okviru pristojnosti občine podprogram urejanje in nadzor na področju geodetskih evidenc obsega naslednje naloge: poimenovanje ulic in naselij, urejanje mej občine ter vzpostavitev in ažuriranje evidence stavbnih zemljišč in objektov.

### ***Zakonske in druge pravne podlage***

Zakon o imenovanju in evidentiranju naselij, ulic in stavb, Zakon o evidentiranju nepremičnin, državne meje in prostorskih enot, Zakon o temeljni geodetski izmeri, Zakon o urejanju prostora.

### ***Dolgoročni cilji podprograma in kazalci, s katerimi se bo merilo doseganje zastavljenih ciljev***

Dolgoročni cilj je kvalitetno izvajanje nalog, ki so zastavljene v okviru urejanja in nadzora na področju geodetskih evidenc.

### ***Letni izvedbeni cilji podprograma in kazalci, s katerimi se bo merilo doseganje zastavljenih ciljev***

Letni izvedbeni cilj podprograma je kvalitetno izvajanje nalog, ki so zastavljene v okviru urejanja in nadzora na področju geodetskih evidenc.

## **NPU 0004 – OBČINSKA UPRAVA**

### **PP: 416004 - Urejanje in nadzor na področju geodetskih evidenc (banka cestnih podatkov –BCP)**

#### ***Obrazložitev dejavnosti v okviru proračunske postavke***

Sredstva namenjamo za letno posredovanje podatkov v BCP, spremembe in dopolnitve odloka o kategorizaciji občinskih cest, vnos ažurnih podatkov v zbirni kataster GJI.

---

## **16029003 – Prostorsko načrtovanje**

---

### ***Opis podprograma***

V okviru pristojnosti občine področje prostorskega načrtovanja obsega naslednje naloge: organiziranje priprave prostorskih aktov za območje občine, sodelovanje in vključevanje interesov občine pri pripravi državnih prostorskih aktov, sodelovanje s sosednjimi občinami pri pripravi prostorskih aktov za javno gospodarsko infrastrukturo, ki jo občine načrtujejo skupaj, izdajanje lokacijskih informacij in potrdil o namenski rabi prostora, informiranje javnosti o zadevah prostorskega načrtovanja, spremljanje stanja na področju urejanja prostora.

### ***Zakonske in druge pravne podlage***

Zakon o prostorskem načrtovanju, Zakon o urejanju prostora, Zakon o graditvi objektov, Zakon o ohranjanju narave, Zakon o varstvu okolja, Pravilnik o vsebini, obliki in načinu priprave občinskega prostorskega načrta ter pogojih za določitev območij sanacij razpršene gradnje in območij za razvoj in širitev naselij, Pravilnik o vsebini, obliki in načinu priprave občinskega podrobnega prostorskega načrta.

### ***Dolgoročni cilji podprograma in kazalci, s katerimi se bo merilo doseganje zastavljenih ciljev***

Dolgoročni cilji so zagotavljanje trajnostnega in vzdržnega prostorskega razvoja občine, zagotavljanje podlag za realizacijo investicijskih namer, sodelovanje strokovne in ostale javnosti pri kreiranju prostorskega razvoja. S prostorskimi akti, ki jih financira proračun, občina oblikuje strateške usmeritve prostorskega razvoja ter podlage za načrtovane občinske investicije. S pripravo prostorskih aktov občina tudi zagotavlja podlage za uveljavljanje prostorskih ukrepov v pristojnosti občine - predvsem predkupne pravice ter podpira pridobivanje in opremljanje stavbnih zemljišč. Občinski podrobni prostorski načrti, ki jih financirajo investitorji, so podlaga za njihove naložbe in za gospodarski razvoj. Tovrstni akti niso financirani iz proračuna občine, občina pa izvaja vse potrebne naloge za njihovo pripravo, spremljanje in postopek sprejemanja.

### ***Letni izvedbeni cilji podprograma in kazalci, s katerimi se bo merilo doseganje zastavljenih ciljev***

Naloge s področja prostorskega planiranja se praviloma izvajajo v daljšem časovnem obdobju več let. Nadaljevali bomo s pripravo že pričelih prostorskih aktov in začeli pripravo novih, med katerimi nekatere financira proračun, druge pa investitorji. Program nalog je prilagojen zakonskim obveznostim, načrtu razvojnih programov občine in podpira njihovo izvajanje, oziroma je pripravljen ob upoštevanju pobud s strani posameznih subjektov.

## **NPU 0004 – OBČINSKA UPRAVA**

### **PP: 416202 – Občinski urbanist**

#### ***Obrazložitev dejavnosti v okviru proračunske postavke***

Načrtovana sredstva so namenjena za opravljanje storitev občinskega urbanista.

---

## **1603 – Komunalna dejavnost**

---

### ***Opis glavnega programa***

Vzdrževanje komunalne infrastrukture na področju oskrbe z vodo, pokopališke in pogrebne dejavnosti, objektov za rekreacijo in druge komunalne dejavnosti.

### ***Dolgoročni cilji glavnega programa***

Preprečitev in zmanjšanje obremenjevanja okolja. Trajnostna raba naravnih virov. Zagotovitev osnovnih komunalnih standardov na območju občine.

### ***Glavni letni izvedbeni cilji in kazalci, s katerimi se bo merilo doseganje zastavljenih ciljev***

V skladu z zagotovljenimi sredstvi realizirati predvidene naloge na področju komunalne dejavnosti.

### ***Podprogrami in proračunski uporabniki znotraj glavnega programa***

[16039001 Oskrba z vodo: NPU 0004 občinska uprava; NPU 0005 režijski obrat.](#)

[16039002 Urejanje pokopališč in pogrebna dejavnost: NPU 0005 režijski obrat.](#)

[16039003 Objekti za rekreacijo: NPU 0005 režijski obrat.](#)

---

## **16039001 – Oskrba z vodo**

---

### ***Opis podprograma***

Oskrba s pitno vodo občanov se izvaja z distribucijo pitne vode gospodinjstvom, gospodarstvu in drugim porabnikom. Oskrba s pitno vodo je obvezna gospodarska javna služba, ki se izvaja v režijskem obratu občine.

### ***Zakonske in druge pravne podlage***

Zakon o vodah, Zakon o varstvu okolja, Zakon o gospodarskih javnih službah, Uredba o okoljski dajatvi za onesnaževanje okolja zaradi odvajanja odpadnih vod, Pravilnik o oskrbi s pitno vodo, Pravilnik o metodologiji za oblikovanje cen storitev obveznih občinskih gospodarskih javnih služb varstva okolja, Odlok o občinskih gospodarskih javnih službah v Občini Lovrenc na Pohorju, Odlok o načinu opravljanja lokalne gospodarske javne službe oskrbe s pitno vodo v občini Lovrenc na Pohorju.

### ***Dolgoročni cilji podprograma in kazalci, s katerimi se bo merilo doseganje zastavljenih ciljev***

Optimalna oskrba prebivalstva s pitno vodo, širitev vodovodnega omrežja.

### ***Letni izvedbeni cilji podprograma in kazalci, s katerimi se bo merilo doseganje zastavljenih ciljev***

Zmanjšati vodne izgube v omrežju in s tem varčevanje vodnih zalog in energije za črpanje, optimalno vzdrževanje obstoječega omrežja in širitev vodovodnega omrežja.

## **NPU 0004 – OBČINSKA UPRAVA**

### **PP: 416280 – Subvencioniranje cene GJS oskrba s pitno vodo**

#### ***Obrazložitev dejavnosti v okviru proračunske postavke***

Občina Lovrenc na Pohorju subvencionira ceno storitve obvezne lokalne gospodarske javne službe oskrba s pitno vodo ter pripadajoče omrežnine za uporabo javnih infrastrukturnih objektov in naprav v Občini Lovrenc na Pohorju, le za gospodinjstva oziroma druge uporabnike storitev oskrbe s pitno vodo, ki ne opravljajo pridobitne dejavnosti, za tekoče leto, na podlagi sklepa o določitvi višine subvencioniranja cene izvajanja storitev obvezne lokalne gospodarske javne službe oskrba s pitno vodo ter pripadajoče omrežnine za uporabo javnih infrastrukturnih objektov in naprav v Občini Lovrenc na Pohorju, ki ga potrdi Občinski svet.

Sredstva subvencije se zagotovijo v proračunu Občine Lovrenc na Pohorju.

Sredstva subvencije se mesečno nakazujejo iz proračuna Občine Lovrenc na Pohorju, Režijskemu obratu Občine Lovrenc na Pohorju, Spodnji trg 8, 2344 Lovrenc na Pohorju, kot izvajalcu obvezne lokalne gospodarske javne službe oskrbe s pitno vodo na območju Občine Lovrenc na Pohorju, na podlagi mesečnega zahtevka Režijskega obrata Občine Lovrenc na Pohorju za znesek subvencije in odredbe Župana.

### **PP: 416281- Subvencioniranje priključkov na komunalno infrastrukturo -vodovod**

#### ***Obrazložitev dejavnosti v okviru proračunske postavke***

Načrtovana so sredstva za sofinanciranje izgradnje priključkov posameznikom in gospodinjstvom na primarni vod vodovoda, izgrajen sočasno z rekonstrukcijo državne ceste in komunalne infrastrukture skozi trško naselje.

## **NPU 0005 – REŽIJSKI OBRAT**

### **PP: 516201 – Redno vzdrževanje vodovoda**

#### ***Obrazložitev dejavnosti v okviru proračunske postavke***

Redna vzdrževalna dela se izvajajo v interesu trajnega, nemotenega in brezhibnega delovanja javne službe. Predmet rednega vzdrževanja so: preventivna dezinfekcija celotnega vodovodnega sistema na območju Občine Lovrenc na Pohorju, vzdrževanje vodovodnega sistema s priključki na celotnem območju Občine Lovrenc na Pohorju, izvajanje intervencijskih del na objektih in omrežju naročnika, vključno s priključki ter posebne storitve, ki se izvajajo na podlagi posebnih naročil naročnika.

### **PP: 516204 – Storitve in material povezan z dejavnostjo vodovoda**

#### ***Obrazložitev dejavnosti v okviru proračunske postavke***

Režijski obrat občine Lovrenc na Pohorju, kot upravljavec javne gospodarske službe oskrbe s pitno vodo pridobiva sredstva za financiranje javne službe predvsem iz plačila komunalnih obveznosti (vodarine) uporabnikov. Storitve, ki so povezane z dejavnostjo obračunavanja mesečnih komunalnih obveznosti so: pogodbeno sodelovanje s podjetjem, ki izdaja mesečne račune za dobavo vode in UPN naloge uporabnikom, nabava dezinfekcijskega sredstva ter sredstva za merjenje vsebnosti klora v vodi. Na tej proračunski postavki so načrtovana sredstva za električno energijo črpališč in za stroške poštnine nastale s mesečnim pošiljanjem računov uporabnikom.

### **PP: 516205 – Analiza vode**

#### ***Obrazložitev dejavnosti v okviru proračunske postavke***

Lokalni vodovod Lovrenc na Pohorju je v upravljanju Občine Lovrenc na Pohorju. V skladu s Pravilnikom o pitni vodi v sistemu oskrbe s pitno vodo se v Občini Lovrenc na Pohorju skladnost vode na vodovodnem sistemu Lovrenc na Pohorju spremljala odgovorna oseba za notranji nadzor. Skladnost pitne vode se zagotavlja po določilih načel sistema HACCP.

### **PP: 516207 – Sistem HACCP**

#### ***Obrazložitev dejavnosti v okviru proračunske postavke***

V skladu s Pravilnikom o pitni vodi v sistemu oskrbe s pitno vodo se v Občini Lovrenc na Pohorju izvaja notranji nadzor, ki temelji na načelih sistema HACCP in ga izvaja odgovorna oseba za zdravstveno ustreznost pitne vode na podlagi sklenjene pogodbe.

### **PP: 516209 – Plačilo omrežnine Mariborskemu vodovodu (prečrpalna postaja Ruše Grad)**

#### ***Obrazložitev dejavnosti v okviru proračunske postavke***

Z izgradnjo prečrpalne postaje PP Ruše – Grad, občina Lovrenc na Pohorju plačuje omrežnino in odjem pitne vode iz sistema Mariborskega vodovoda d.d. za potrebe javnega vodovoda Lovrenc na Pohorju ter souporabo ter vzdrževanje opreme, ki je nameščena v PP Ruše - Grad.

### **PP: 516210 – Izdelava elaborata o oblikovanju cen izvajanja storitev OGJS oskrbe s pitno vodo**

#### ***Obrazložitev dejavnosti v okviru proračunske postavke***

Elaborat o oblikovanju cene izvajanja storitev gospodarske javne službe oskrba s pitno vodo ter pripadajoče omrežnine za uporabo javnih infrastrukturnih objektov in naprav v občini Lovrenc na Pohorju, skladno z Uredbo o metodologiji za oblikovanje cen storitev obveznih občinskih gospodarskih javnih služb varstva okolja se izdelava za namen izračuna cen izvajanja storitev gospodarske javne službe oskrbe s pitno vodo ter pripadajoče omrežnine za uporabo javnih infrastrukturnih objektov in naprav v občini Lovrenc na Pohorju, ki jih s sklepom na seji Občinskega sveta potrdi Občinski svet Občine Lovrenc na Pohorju za tekoče leto.

### **PP: 516211 - Daljinski nadzor objektov vodooskrbe**

#### ***Obrazložitev dejavnosti v okviru proračunske postavke***

V objektih vodooskrbe, ki so bili izgrajeni skozi I. in II. fazo vodovoda je bil vzpostavljen daljinski nadzor nad delovanjem teh objektov (vodohran Činžat, vodohran Jakob, PP Lovrenc in Činžat ter PP Rdeči Breg II). Nadzor se lahko izvaja preko računalnika oziroma pametnega telefona z aplikacijo, ki jo je izdelalo podjetje Ellab, ki je

naš pogodbeni partner. Z vzpostavitev daljinskega nadzora je upravljavcu vodovoda takoj javljena napaka v objektu, nadzira se gladina vode v vodnih celicah, preko aplikacije in računalniške opreme je možno na daljavo nastavljati določene parametre in za to ni potreben fizičen vstop v objekt.

#### **PP: 516270 - Investicijsko vzdrževanje vodovoda**

##### ***Obrazložitev dejavnosti v okviru proračunske postavke***

Ker se sledi določilom Uredbe o pitni vodi je namen in cilj investicij varna in neoporečna oskrba s pitno vodo za vse prebivalce Občine Lovrenc na Pohorju. Občina mora zagotavljati izvajanje storitev javne službe oskrbe s pitno vodo na celotnem območju občine. V letih 2021, 2022 in naslednjih letih, so predvidene zamenjave dotrajanih vodovodnih cevi, obnove obstoječih vodohranov in zajetij ter rekonstrukcije vodovodnih cevovodov, kjer so predvidene novogradnje in je potrebno povečati obseg oskrbe s pitno vodo. V naslednjih letih bo potrebno izvesti investicijska vzdrževalna dela od zajetja Pergauer do vodohrana Trjenk in od tega vodohrana do Kovaške ceste. Na tej liniji bo potrebno obnoviti razbremenilnike Cebe in Maučnik, investicijska vzdrževalna dela bo potrebno izvesti tudi na liniji od zajetja Vrelenk do vodohrana Bitner oziroma Hojnik. Obnove je potreben tudi vodohran Hojnik.

Navezava na projekte v okviru proračunske postavke: OB167-09-0063 Investicijsko vzdrževanje vodovoda

#### **PP: 516283 Izgradnja vodovoda na Zgornjo Ruto**

##### ***Obrazložitev dejavnosti v okviru proračunske postavke***

Cilj in namen investicij v vodooskrbo je zagotavljanje zadostnih količin pitne vode za prebivalce Zgornje Rute, varna in neoporečna oskrba s pitno vodo, izboljšanje bivalnih razmer. Investicijo načrtujemo sočasno z Rekonstrukcijo JP izven naselja – JP Činžat – Zg. Ruta – Pušnik 2. faza v letih 2021, 2022 in 2023.

Do kmetije Korman na Ruti je izgrajen javni vodovod. Od tam, do kmetije na naslovu Ruta 13 bomo izvedli vodovodni cevovod, ker na tem območju usihajo lastni vodni viri. Potrebno bo izgraditi cca 2.000 m novega vodovodnega cevovoda in izvesti prečrpalno postajo. Občina mora zagotavljati izvajanje storitev javne službe oskrbe s pitno vodo na celotnem območju občine. V letu 2021 bo izdelana projektna dokumentacija, sočasno z obnovo ceste se bo izgradil tudi vodovod.

Navezava na projekte v okviru proračunske postavke: OB167-16-0011 Izgradnja vodovoda na Zgornjo Ruto

#### **PP: 516288 – Vodovod za dele naselja Rdeči breg, Recenjak in Kumen z vodohranom Vrelenk**

##### ***Obrazložitev dejavnosti v okviru proračunske postavke***

Cilj in namen investicij v vodooskrbo je zagotavljanje zadostnih količin pitne vode za prebivalce dela naselja Recenjak, Rdeči Breg in Kumen. Zgradil bi se tudi novi vodohran Vrelenk. Namen in cilj investicije je zagotoviti zadostne količine akumulacije vode in nemotena oskrba s pitno vodo. Lokacija vodohrana je predvidena na mestu razbremenilnika ob gozdni cesti odcep Ditner.

Meja obdelave predvidenega vodovoda bi potekala od novega vodohrana Vrelenk z odcepom do naselja pri Bedniku in z odcepom za zaselek pri nekdanjem bifeju Sgerm. Vodovodni krak bi se izgradil tudi za zaselke hiš ob Slepnici Recenjak in Rdeči Breg. Prav tako bi ob izvedbi zajeli zaselke hiš na Rdečem Bregu in Recenjaku, ki izvajajo lastno oskrbo s pitno vodo, vse do hiš, ki mejijo z Občino Podvelka. Projektna dokumentacija bo naročena v letu 2021, investicija se bo predvidoma odvijala v letih 2022 in 2023.

Navezava na projekte v okviru proračunske postavke: OB167-20-0020 Vodovod za dele naselja Rdeči breg, Recenjak in Kumen z vodohranom Vrelenk

#### **PP: 516290 – Investicije v širitev vodovodnega omrežja**

##### ***Obrazložitev dejavnosti v okviru proračunske postavke***

V letu 2022 in naslednji letih, načrtujemo izgradnjo vodovodnega omrežja za naselja Ruta, Recenjak in Rdeči Breg kjer se gospodarska javna služba oskrbe s pitno vodo še ne izvaja. Iz proračuna bomo namenili tudi sredstva za sofinanciranje vodovoda za tiste naše občane, ki so od mesta priključitve na javno vodovodno omrežje oddaljeni več kot 50 metrov (gre za II. fazo vodovoda in za vodovod na Rdečem Bregu). S tem sledimo določilom Uredbe o pitni vodi, namen in cilj investicij je varna in neoporečna oskrba s pitno vodo za vse prebivalce Občine Lovrenc na Pohorju.

Navezava na projekte v okviru proračunske postavke: OB167-19-0013 Investicije v širitev vodovodnega omrežja

***Opis podprograma***

Urejanje površin v javni uporabi, ki so v sklopu pokopališča.

***Zakonske in druge pravne podlage***

Zakon o pokopališki in pogrebni dejavnosti, Zakon o varstvu okolja, Odlok o pokopališki in pogrebni dejavnosti ter urejanju pokopališč in o pokopališkem redu na območju Občine Lovrenc na Pohorju, Odlok o občinskih gospodarskih javnih službah v Občini Lovrenc na Pohorju.

***Dolgoročni cilji podprograma in kazalci, s katerimi se bo merilo doseganje zastavljenih ciljev***

Ohranjanje nivoja vzdrževanja površin, ki so v sklopu pokopališča v javni rabi.

***Letni izvedbeni cilji podprograma in kazalci, s katerimi se bo merilo doseganje zastavljenih ciljev***

Vzdrževanje pokopališč v skladu s predvidenim programom. Sanacijska dela na zidnih ograjah.

Kazalci so: urejenost površin, urejenost zelenih površin, stanje infrastrukturnih objektov na pokopališču.

**NPU 0005 – REŽIJSKI OBRAT****PP:516401 – Tekoče vzdrževanje pokopališč*****Obrazložitev dejavnosti v okviru proračunske postavke***

Na podlagi Zakona o pogrebni in pokopališki dejavnosti mora upravljavec pokopališč zagotavljati urejenost pokopališč.

Storitev vzdrževanja pokopališč obsega vzdrževanje skupnih glavnih poti in zelenic.

**PP: 516403 – Tekoče vzdrževanje objektov – mrliških vežic*****Obrazložitev dejavnosti v okviru proračunske postavke***

Na podlagi Zakona o pogrebni in pokopališki dejavnosti mora upravljavec pokopališč zagotavljati urejenost pokopališč, katere obsega tudi vzdrževanje pokopaliških objektov in naprav ter druge pokopališke infrastrukture.

Storitev vzdrževanja pokopaliških objektov in naprav ter druge pokopališke infrastrukture obsega vzdrževanje mrliških vežic ter druga vzdrževalna dela v objektih.

**PP: 516404 – Energija, voda, komunalne storitve*****Obrazložitev dejavnosti v okviru proračunske postavke***

Storitev vzdrževanja pokopališč ter pokopaliških objektov in naprav ter druge pokopališke infrastrukture obsega odvoz odpadkov, porabo vode in elektrike.

**PP: 516405 – Splošne storitve in material za pokopališko dejavnost*****Obrazložitev dejavnosti v okviru proračunske postavke***

Storitev vzdrževanja pokopaliških objektov in naprav ter druge pokopališke infrastrukture obsega zagotavljanje čiščenja pokopaliških objektov ter nabavo čistilnega materiala. Čiščenje se opravlja na podlagi sklenjene pogodbe z izvajalcem, ki opravlja storitev čiščenja.

**PP: 516407 - Goriva in maziva za delovne stroje in naprave*****Obrazložitev dejavnosti v okviru proračunske postavke***

Storitev vzdrževanja pokopališč obsega vzdrževanje skupnih glavnih poti, zelenic katere se urejajo s pomočjo delovnih strojev in naprav, katera delujejo na goriva in maziva.

**PP: 516408 – Tekoče vzdrževanje opreme – delovnih naprav za pokopališko dejavnost**

### ***Obrazložitev dejavnosti v okviru proračunske postavke***

Za brezhibno delovanje opreme – delovnih naprav za pokopališko dejavnost so potrebni redni servisi in popravila.

#### **PP: 516471 – Investicijsko vzdrževanje pokopališč**

##### ***Obrazložitev dejavnosti v okviru proračunske postavke***

Namen investicijskega vzdrževanja pokopališč je varno in urejeno pokopališče. Načrtuje se obnova obzidja na pokopališču Puščava. Namen in cilj investicije je ohraniti kulturno dediščino in preprečiti propadanje obzidja.

Navezava na projekte v okviru proračunske postavke: OB167-09-0067 Investicijsko vzdrževanje pokopališč

#### **PP: 516473 – Oprema za mrliške vežice**

##### ***Obrazložitev dejavnosti v okviru proračunske postavke***

Za brezhibno delovanje pokopaliških objektov se v objektih vzdržuje oz. nabavlja nova oprema, ki je potrebna, da so objekti funkcionalni in služijo svojemu namenu.

Navezava na projekte v okviru proračunske postavke: OB167-09-0069 Oprema za mrliške vežice

---

## **16039003 – Objekti za rekreacijo**

---

### ***Opis podprograma***

Podprogram zagotavlja vzdrževanje zelenih površin, javnih poti, poti za pešce, čiščenje in ureditve javnih površin ter parkov. Javne zelene površine so tiste, ki so v prostorskih izvedbenih aktih opredeljene kot zelene površine in so kot komunalni objekti pod enakimi pogoji namenjene vsem uporabnikom. Podprogram zajema tudi vzdrževanje rastlin, sprehajalnih poti, urbane opreme.

#### ***Zakonske in druge pravne podlage***

Zakon o varstvu okolja, Odlok o občinskih gospodarskih javnih službah v Občini Lovrenc na Pohorju.

#### ***Dolgoročni cilji podprograma in kazalci, s katerimi se bo merilo doseganje zastavljenih ciljev***

Ohranjanje nivoja vzdrževanja omenjenih površin in objektov.

#### ***Letni izvedbeni cilji podprograma in kazalci, s katerimi se bo merilo doseganje zastavljenih ciljev***

Vzdrževanje površin v skladu s predvidenim programom.

Kazalci so: urejenost površin, urejenost zelenih površin, dolžina javnih poti namenjenih pešcem in kolesarjem, število nove urbane opreme (stojala za kolesa, klopi).

## **NPU 0005 - REŽIJSKI OBRAT**

#### **PP: 516601 – Stroški urejanja javnih površin – zelenice**

#### **PP: 516602 – Stroški urejanja javnih površin – prevozni stroški, storitve**

#### **PP: 516606 – Tekoče vzdrževanje opreme za urejanje javnih površin,**

#### **PP: 516611 – Nabava opreme za urejanje javnih površin**

##### ***Obrazložitev dejavnosti v okviru proračunskih postavk***

Namen urejanja javnih površin so urejene javne površine. Urejanje javnih površin izvaja režijski obrat Občine Lovrenc na Pohorju. Za vzdrževanje in urejanje javnih površin so potrebni delovni stroji in naprave, katere je potrebno redno vzdrževati (vulkanizer, gorivo, popravila,...) oz. odsluženo opremo zamenjati z nabavo nove.

Navezava na projekte v okviru proračunske postavke: OB167-11-0001 Nakup opreme, delovnih strojev za režijski obrat – dejavnost urejanja javnih površin

---

## **1605 – Spodbujanje stanovanjske gradnje**

---



### ***Opis glavnega programa***

Navedeni program zajema učinkovito gospodarjenje z obstoječim stanovanjskim fondom, njegovo vzdrževanje in upravljanje.

### ***Dolgoročni cilji glavnega programa***

Dolgoročni cilj je učinkovito gospodarjenje z obstoječim stanovanjskim fondom, vzdrževanje in upravljanje v smislu ohranjanja vrednosti in premoženja.

### ***Glavni letni izvedbeni cilji in kazalci, s katerimi se bo merilo doseganje zastavljenih ciljev***

Glavni izvedbeni cilj je izvajanje investicijskega in tekočega vzdrževanja stanovanj, s tem izboljšanje bivanja najemnikov in ohranjanje vrednosti premoženja.

Kazalci: število in vrednost realiziranih vlaganj v stanovanja, vrednost pobranih najemnin.

### **Podprogrami in proračunski uporabniki znotraj glavnega programa**

16059002 Spodbujanje stanovanjske gradnje: NPU 0004 občinska uprava

---

## **16059002 – Spodbujanje stanovanjske gradnje**

---

### ***Opis podprograma***

Gradnja, nakup in vzdrževanje neprofitnih najemnih stanovanj, gradnja, nakup in vzdrževanje namenskih najemnih stanovanj, nakup gradnja in vzdrževanje bivalnih enot za začasno reševanje stanovanjskih potreb socialno ogroženih oseb, dejavnost občinskega ali medobčinskega javnega stanovanjskega sklada.

### ***Zakonske in druge pravne podlage***

Zakon o graditvi objektov, Stanovanjski zakon.

### ***Dolgoročni cilji podprograma in kazalci, s katerimi se bo merilo doseganje zastavljenih ciljev***

Dolgoročni cilj je učinkovito gospodarjenje z obstoječim stanovanjskim fondom, vzdrževanje in upravljanje v smislu ohranjanja vrednosti in premoženja.

### ***Letni izvedbeni cilji podprograma in kazalci, s katerimi se bo merilo doseganje zastavljenih ciljev***

Glavni izvedbeni cilj je izvajanje investicijskega vzdrževanja stanovanj, s tem izboljšanje bivanja najemnikov in ohranjanje vrednosti premoženja.

Kazalci: vrednost realiziranih investicijskih vlaganj v stanovanja, vrednost pobranih najemnin.

## **NPU 0004 – OBČINSKA UPRAVA**

**PP: 416501 – Materialni stroški – upravljanje,**

**PP: 416502 – Materialni stroški – ostalo,**

**PP: 416503 – Zavarovalne premije za stanovanja,**

**PP: 416550 – Redno vzdrževanje stanovanj,**

***Obrazložitev dejavnosti v okviru proračunskih postavk***

Načrtovana so sredstva za pokrivanje stroškov upravnika stanovanj, zavarovalnih premij in za stroške rednega vzdrževanja občinskega stanovanjskega fonda.

**PP: 416600 - Investicijsko vzdrževanje stanovanj,**

***Obrazložitev dejavnosti v okviru proračunske postavke***

Načrtovana sredstva so namenjena investicijsko vzdrževalnim delom na občinskem stanovanjskem fondu po predlogu upravnika stanovanj in usklajena z. ev. solastniki na objektih. V kolikor se dela izvajajo na skupnih delih in napravah objektov, občina pokriva le tisti del stroškov, ki je ustrezen solastniškemu deležu na objektu.

Navezava na projekte v okviru proračunske postavke: OB167-09-0043 Investicijsko vzdrževanje stanovanj

**PP: 416601 – Rezervni sklad: tekoče leto,**

***Obrazložitev dejavnosti v okviru proračunske postavke***

Načrtovana so sredstva za oblikovanje rezervnega sklada v stanovanjskih objektih Šolska ulica 10, Šolska ulica 20 in Ob Radoljni 71. Sredstva se izločijo v sredstva stanovanjskega sklada, ki se nato uporabijo za investicijsko vzdrževanje objekta oz. stanovanj v objektu. Višina prispevka v rezervni sklad je odvisna od površine posameznega dela, starosti objekta in morebitne rekonstrukcije tega.

---

**1606 – Upravljanje in razpolaganje z zemljišči (javno dobro, kmetijska, gozdna in stavbna zemljišča)**

---

***Opis glavnega programa***

Po programski klasifikaciji je opredeljeno, da glavni program z nazivom Upravljanje in razpolaganje z zemljišči (javno dobro, kmetijska, gozdna in stavbna zemljišča) vključuje sredstva za urejanje občinskih zemljišč ter nakupe zemljišč.

***Dolgoročni cilji glavnega programa***

Gospodarjenje s stavbnimi zemljišči (pridobivanje, priprava, opremljanje in prodaja stavbnih zemljišč investitorjem). Zagotavljati zadostno količino stavbnih zemljišč za zadovoljevanje potreb investitorjev za gradnjo poslovnih in stanovanjskih objektov.

**Podprogrami in proračunski uporabniki znotraj glavnega programa**

[16069001 Urejanje občinskih zemljišč: NPU 0005 režijski obrat](#)

[16069002 Nakup zemljišč: NPU 0004 občinska uprava](#)

---

**16069001 – Urejanje občinskih zemljišč**

---

***Opis podprograma***

Urejanje občinskih zemljišč obsega odškodnine, najemnine in druge stroške urejanja zemljišč (zemljiškoknjižne zadeve, geodetske zadeve, idr.).

***Zakonske in druge pravne podlage***

Zakon o stvarnem premoženju države in samoupravnih lokalnih skupnosti.

***Dolgoročni cilji podprograma in kazalci, s katerimi se bo merilo doseganje zastavljenih ciljev***

Zagotavljati zadostno količino komunalno opremljenih stavbnih zemljišč za lastne potrebe in za zadovoljevanje potreb investitorjev za gradnjo poslovnih in stanovanjskih objektov.

***Letni izvedbeni cilji podprograma in kazalci, s katerimi se bo merilo doseganje zastavljenih ciljev***

Letni cilj podprograma je kvalitetno izvajanje nalog, ki so zastavljene v okviru dolgoročnih ciljev.

**NPU 0005 – REŽIJSKI OBRAT**

**PP: - 516901 Stroški urejanja zemljišč**

***Obrazložitev dejavnosti v okviru proračunske postavke***

Načrtovana so sredstva za plačilo notarskih storitev povezanih z urejanjem zemljišč

**PP: 516902 – Stroški premoženja**

***Obrazložitev dejavnosti v okviru proračunske postavke***

Načrtovana so sredstva za plačilo notarskih storitev, plačilo stroškov cenilcev...

---

## 16069002 – Nakup zemljišč

---

### **Opis podprograma**

Podprogram obsega nakupe stavbnih zemljišč.

### **Zakonske in druge pravne podlage**

Zakon o stvarnem premoženju države in samoupravnih lokalnih skupnosti, Uredba o stvarnem premoženju države in samoupravnih lokalnih skupnosti, Letni načrti ravnanja s stvarnim premoženjem občine.

### **Dolgoročni cilji podprograma in kazalci, s katerimi se bo merilo doseganje zastavljenih ciljev**

Zagotavljati zadostno količino stavbnih zemljišč za lastne potrebe in za zadovoljevanje potreb investitorjev za gradnjo poslovnih in stanovanjskih objektov.

### **Letni izvedbeni cilji podprograma in kazalci, s katerimi se bo merilo doseganje zastavljenih ciljev**

Cilj je realizirati letni načrt ravnanja s stvarnim premoženjem občine.

Kazalec so realizirani odhodki za nakup zemljišč.

## NPU 0004 – OBČINSKA UPRAVA

### **PP: 416010 – Nakup zemljišč**

#### **Obrazložitev dejavnosti v okviru proračunske postavke**

Sredstva so namenjena za nakup zemljišč, ki so predvidena za nakup v letnem načrtu ravnanja s stvarnim premoženjem Občine Lovrenc na Pohorju za posamezno proračunsko leto. Za leto 2022 so sredstva načrtovana v višini 10.000,00 EUR.

Navezava na projekte v okviru proračunske postavke: OB167-11-0009 Nakup zemljišč

---

## 17 – ZDRAVSTVENO VARSTVO

---

### **Opis področja proračunske porabe, poslanstva občine znotraj področja proračunske porabe**

Področje zajema določene programe na področju primarnega in bolnišničnega zdravstva ter na področju lekarniške dejavnosti, preventivne programe zdravstvenega varstva in druge programe na področju zdravstva.

### **Dokumenti dolgoročnega razvojnega načrtovanja**

Osnovni zakonski dokument je Zakon o zdravstvenem varstvu in zdravstvenem zavarovanju, ki občini poleg finančnih predpisuje tudi postopkovne in vsebinske obveznosti ter Zakon o zdravstveni dejavnosti, ki določa izvajanje zdravstvene dejavnosti na primarni in sekundarni ravni.

### **Dolgoročni cilji področja proračunske porabe**

Slediti nacionalnemu programu na področju zdravstva in omogočiti občanom pravice, ki jim sledijo iz tega naslova.

### **Oznaka in naziv glavnih programov v pristojnosti občine**

1702 Primarno zdravstvo

1707 Drugi programi na področju zdravstva

---

## 1702 – Primarno zdravstvo

---

### **Opis glavnega programa**

Primarno zdravstvo vključuje sredstva za financiranje investicijske dejavnosti na področju primarnega zdravstva (gradnja in investicijsko vzdrževanje zdravstvenih domov, nakup opreme za zdravstvene domove) ter sofinanciranje posameznih zdravstvenih dejavnosti.

### ***Dolgoročni cilji glavnega programa***

Zagotavljati izvajanje zakonskih obveznosti.

### ***Glavni letni izvedbeni cilji in kazalci, s katerimi se bo merilo doseganje zastavljenih ciljev***

Izvedba letno zastavljenega programa.

### **Podprogrami in proračunski uporabniki znotraj glavnega programa**

17029001 Dejavnost zdravstvenih domov: NPU 0004 občinska uprava

---

## **17029001 – Dejavnost zdravstvenih domov**

---

### ***Opis podprograma***

Zagotavljanje ustanoviteljskih obveznosti za investicije in investicijsko vzdrževanje.

### ***Zakonske in druge pravne podlage***

Zakon o zdravstvenem varstvu in zdravstvenem zavarovanju.

### ***Dolgoročni cilji podprograma in kazalci, s katerimi se bo merilo doseganje zastavljenih ciljev***

Zagotavljanje ustanoviteljskih obveznosti. Izvajanje nalog lokalne skupnosti v skladu z zakonom.

### ***Letni izvedbeni cilji podprograma in kazalci, s katerimi se bo merilo doseganje zastavljenih ciljev***

Izvedba letno zastavljenega programa.

## **NPU 0004 – OBČINSKA UPRAVA**

**PP: 417350 - Sofinanciranje investicijskih projektov Javnega zdravstvenega zavoda dr. Adolfa Drolca Maribor**

### ***Obrazložitev dejavnosti v okviru proračunske postavke***

Občina Lovrenc na Pohorju je soustanoviteljica Javnega zdravstvenega zavoda dr. Adolfa Drolca Maribor. Na proračunski postavki so zagotovljena sredstva po soustanoviteljskem deležu naše občine (1,76 %) za sofinanciranje investicij po sprejetem sklepu občinskega sveta. Za leto 2022 sredstva niso načrtovana.

Navezava na projekte v okviru proračunske postavke: OB167-09-0045 Sofinanciranje investicijskih projektov Javnega zdravstvenega zavoda dr. Adolfa Drolca Maribor

---

## **1707 – Drugi programi na področju zdravstva**

---

### ***Opis glavnega programa***

Drugi programi na področju zdravstva vključujejo sredstva za nujno zdravstveno varstvo in mrliško ogledno službo.

### ***Dolgoročni cilji glavnega programa***

Zagotavljanje zdravstvenega varstva v skladu z zakoni.

### ***Glavni letni izvedbeni cilji in kazalci, s katerimi se bo merilo doseganje zastavljenih ciljev***

Zdravstveno zavarovanje vseh občanov, ki uveljavljajo pravico, zagotoviti mrliško ogledno službo in sofinancirati nočno zobozdravstveno dežurno službo.

### **Podprogrami in proračunski uporabniki znotraj glavnega programa**

17079001 Nujno zdravstveno varstvo: NPU 0004 občinska uprava

17079002 Mrliško ogledna služba: NPU 0004 občinska uprava

---

## 17079001 – Nujno zdravstveno varstvo

---

### *Opis podprograma*

Nujna zobozdravstvena pomoč in plačilo prispevka za zdravstvene storitve za nezavarovane občane, ki imajo stalno bivališče v občini Lovrenc na Pohorju.

### *Zakonske in druge pravne podlage*

Zakon o zdravstvenem varstvu in zdravstvenem zavarovanju, Zakon o zdravstveni dejavnosti, Pravilnik o merilih za ugotavljanje dohodkov, prihrankov in premoženja občanov za prijavo v obvezno zdravstveno zavarovanje, Pravila obveznega zdravstvenega zavarovanja.

### *Dolgoročni cilji podprograma in kazalci, s katerimi se bo merilo doseganje zastavljenih ciljev*

Izvajanje nalog lokalne skupnosti v skladu z zakonom.

### *Letni izvedbeni cilji podprograma in kazalci, s katerimi se bo merilo doseganje zastavljenih ciljev*

Zagotoviti sredstva za kritje zdravstvenega zavarovanja občanom brez zaposlitve oziroma brez drugih virov dohodkov in sredstva za zagotavljanje dežurne službe na področju zobozdravstva.

Kazalci: število zavarovancev, ki jim občina krije zdravstveno zavarovanje in število oskrbljenih pacientov.

## **NPU 0004 – OBČINSKA UPRAVA**

### **PP: 417601 – Zdravstveno zavarovanje brezposelnih oseb**

#### *Obrazložitev dejavnosti v okviru proračunske postavke*

Sredstva za namen ureditve zavarovanja slovenski državljani s stalnim prebivališčem v Sloveniji, ki niso zavarovanci iz katerega izmed drugih naslovov – Zakon o spremembah in dopolnitvah Zakona o zdravstvenem varstvu in zdravstvenem zavarovanju v 21. točki 15. člena opredeljuje pravico in s Pravilnikom o merilih za ugotavljanje dohodkov, prihrankov in premoženja občanov za prijavo v obvezno zdravstveno zavarovanje opredeljuje merila in postopek za prijavo (odjavo) državljanov v obvezno zdravstveno zavarovanje. Občan lahko uveljavi pravico do osnovnega zdravstvenega zavarovanja v breme občine, če izpolnjuje naslednje pogoje: je državljan RS, ki ima v naši občini stalno prebivališče; nima nobenih dohodkov, oziroma živi sam, njegovi povprečni mesečni dohodki v zadnjih treh mesecih ne dosežajo 50% minimalne plače; kadar živi z ožjimi ali širšimi družinskimi člani v skupnem gospodinjstvu in njihovi mesečni dohodki na družinskega člana v zadnjih treh mesecih ne dosežajo 25% minimalne plače; in če premoženje (občana ali družinskih članov) ne dosega 60% osnovnega zneska minimalnega dohodka ter kot povedano ni zavarovan iz drugega naslova. Število zavarovancev se med letom nenehno spreminja tako, da se načrtuje okvirna vrednost sredstev. V mesecu januarju se na podlagi povprečne brutto plače v RS za mesec oktober predhodnega leta določi višina pavšalnega prispevka za obvezno zdravstveno zavarovanje. Planirana sredstva so izračunana na osnovi plačanih prispevkov v letu 2020. Višina sredstev je 34,83 EUR/mesec za posameznika.

### **PP: 417602 – Sofinanciranje zobozdravstvene nujne pomoči v nočnem času (ZD A. Drolca MB)**

#### *Obrazložitev dejavnosti v okviru proračunske postavke*

Kot članica ustanoviteljic Zdravstvenega doma dr. Adolfa Drolca Maribor smo v letu 2019 podpisali aneks št.: 2 k pogodbi o izvajanju zobozdravstvene nujne pomoči v nočnem času. Na podlagi občinskih solastniških deležev odpad na Občino Lovrenc na Pohorju 1,76 % letnih stroškov organiziranja službe.

---

## 17079002 – Mrliško ogledna služba

---

### *Opis podprograma*

Plačilo storitev mrliško ogledne službe.

### *Zakonske in druge pravne podlage*

Zakon o zdravstvenem varstvu in zdravstvenem zavarovanju, Zakon o pokopališki in pogrebni dejavnosti ter urejanju pokopališč, Pravilnik o pogojih in načinu opravljanja mrliško pregledne službe, Pogodba o izvajanju in financiranju mrliško – pregledne službe na območju občine Lovrenc na Pohorju.

***Dolgoročni cilji podprograma in kazalci, s katerimi se bo merilo doseganje zastavljenih ciljev***

Izvajanje nalog lokalne skupnosti v skladu z zakonom.

***Letni izvedbeni cilji podprograma in kazalci, s katerimi se bo merilo doseganje zastavljenih ciljev***

Zagotoviti sredstva za kritje mrliško ogledne službe.

## **NPU 0004 – OBČINSKA UPRAVA**

**PP: 417701 – Mrliško ogledna služba**

***Obrazložitev dejavnosti v okviru proračunske postavke***

Zakon o zdravstvenem varstvu in zdravstvenem zavarovanju lokalni skupnosti v 8. členu nalaga dolžnost zagotavljanja izvajanja mrliško - pregledne službe. Lokalna skupnost je v skladu z 18. členom Pravilnika o pogojih in načinu opravljanja mrliško pregledne službe dolžna poravnati stroške, ki nastajajo ob mrliškem ogledu, ob opravljenih obdukcijah in pripadajoče stroške transporta za občane s stalnim prebivališčem v občini Lovrenc na Pohorju, ki jih, v skladu s predpisi, naročajo zdravniki. Z mrliški pregledi se ugotovi nastop smrti, ugotovi se osnovni vzrok smrti, preiskuje in ugotavlja način smrti. Potrebna sredstva ni moč natančno načrtovati, saj so odvisna od števila opravljenih mrliških ogledov in opravljenih obdukcij. Načrtovan obseg potrebnih sredstev je oblikovan na osnovi obsega sredstev preteklih let. (okoli 30 ogledov+ obdukcije).

---

## **18 – KULTURA, ŠPORT IN NEVLADNE ORGANIZACIJE**

---

***Opis področja proračunske porabe, poslanstva občine znotraj področja proračunske porabe***

Občina zagotavlja pogoje za kulturno ustvarjalnost, dostopnost kulturnih dobrin ter ohranjanje kulturne dediščine. Te naloge zagotavlja zlasti v obliki javnih služb na področju knjižničarstva, z zagotavljanjem dostopnosti umetniških programov, s skrbjo za javno infrastrukturo za kulturo, z zagotavljanjem pogojev za razvoj ljubiteljske kulture, s sofinanciranjem programov v javnem interesu ter izvajanjem drugih, s predpisi in odločitvami občinskega sveta določenih programov.

Prav tako zagotavlja pogoje za organiziran razvoj športnih aktivnosti in sistemsko podporo mladinskim dejavnostim.

***Dokumenti dolgoročnega razvojnega načrtovanja***

Nacionalni program za kulturo, Zakon o uresničevanju javnega interesa za kulturo, Zakon o knjižničarstvu, Zakon o varstvu kulturne dediščine, Zakon o skladu Republike Slovenije za ljubiteljske kulturne dejavnosti, Zakon o društvih, Zakon o športu, Odlok o varstvu nepremičnih kulturnih spomenikov v Občini Lovrenc na Pohorju, Pravilnik za vrednotenje športnih programov v Občini Lovrenc na Pohorju, Pravilnik o sofinanciranju programov na področju ljubiteljskih kulturnih dejavnosti v Občini Lovrenc na Pohorju.

***Dolgoročni cilji področja proračunske porabe***

Dolgoročni cilj je kvalitetno izvajanje zastavljenih nalog.

***Oznaka in naziv glavnih programov v pristojnosti občine***

1802 Ohranjanje kulturne dediščine

1803 Programi v kulturi

1804 Podpora posebnim skupinam

1805 Šport in prostočasne aktivnosti

---

## 1802 – Ohranjanje kulturne dediščine

---

### *Opis glavnega programa*

Program opredeljuje skrb za kulturno dediščino v širšem pomenu. Ključne aktivnosti programa obsegajo vzdrževanje in obnovo kulturno zgodovinskih spomenikov v lasti občine. Program opredeljuje tudi programe ohranjanja in prezentacije premične kulturne dediščine.

### *Dolgoročni cilji glavnega programa*

Temeljni cilj programa je ohranjanje, obnova in predstavitev dediščine, zlasti spomenikov kulturne dediščine.

Kazalci: število, obseg in kvaliteta obnovljenih spomenikov.

### *Glavni letni izvedbeni cilji in kazalci, s katerimi se bo merilo doseganje zastavljenih ciljev*

Prednostna usmeritev je obnova in ohranjanje spomenikov, ki so v lasti občine in njihova kvalitetna prezentacija javnosti, s ciljem ohranjanja in predstavitve najpomembnejše kulturne dediščine občine.

Kazalci: število, obseg in kvaliteta obnovljenih spomenikov.

### *Podprogrami in proračunski uporabniki znotraj glavnega programa*

18029001 Nepremična kulturna dediščina: NPU 0004 občinska uprava

---

## 18029001 – Nepremična kulturna dediščina

---

### *Opis podprograma*

Program opredeljuje skrb za kulturno dediščino v širšem pomenu. Ključne aktivnosti programa obsegajo vzdrževanje in obnovo kulturno zgodovinskih spomenikov v lasti Občine Lovrenc na Pohorju. Program opredeljuje tudi programe ohranjanja in prezentacije nepremične kulturne dediščine.

### *Zakonske in druge pravne podlage*

Zakon o varstvu kulturne dediščine, Odlok o varstvu nepremičnih kulturnih spomenikov v Občini Lovrenc na Pohorju.

### *Dolgoročni cilji podprograma in kazalci, s katerimi se bo merilo doseganje zastavljenih ciljev*

Dolgoročni cilj je prenova in vzdrževanje vseh pomembnih kulturno zgodovinskih spomenikov ter njihova prezentacija v javnosti.

Kazalci: število obnovljenih kulturnih spomenikov.

### *Letni izvedbeni cilji podprograma in kazalci, s katerimi se bo merilo doseganje zastavljenih ciljev*

Najnужnejše vzdrževanje kulturno zgodovinskih spomenikov v občini.

## NPU 0004 – OBČINSKA UPRAVA

### **PP: 418002 – Tekoče vzdrževanje – ostali kulturni spomeniki**

#### *Obrazložitev dejavnosti v okviru proračunske postavke*

Občina zagotavlja pogoje za kulturno ustvarjalnost, dostopnost kulturnih dobrin ter ohranjanje kulturne dediščine. Te naloge zagotavlja zlasti v obliki javnih služb na področju knjižničarstva, z zagotavljanjem dostopnosti umetniških programov, s skrbjo za javno infrastrukturo za kulturo, z zagotavljanjem pogojev za razvoj ljubiteljske kulture, s sofinanciranjem programov v javnem interesu ter izvajanjem drugih, s predpisi in odločitvami občinskega sveta določenih programov. Postavka zajema sredstva za skrb za kulturno dediščino v širšem pomenu. Zagotavljajo se sredstva za nujna vzdrževalna in obnovitvena dela kulturno zgodovinskih spomenikov in objektov, ki spadajo v kulturno dediščino ter restavriranje kulturnih spomenikov.

Sredstva planirana za tekoče vzdrževanje kulturnih spomenikov.

**PP: 418052 – Obnova cerkve svete Radegunde**

***Obrazložitev dejavnosti v okviru proračunske postavke***

Pregled celotnega objekta in ureditev dokumentacije za potrebna sanacijska dela. V tekočem letu sredstva niso načrtovana.

**PP: 418055 – Sofinanciranje obnove kulturnih spomenikov – cerkva idr.**

***Obrazložitev dejavnosti v okviru proračunske postavke***

Sredstva so načrtovana za sofinanciranje vzdrževalnih del na cerkvi sv. Lovrenca in župnišču.

Sredstva so tudi namenjena za sofinanciranje beljenja notranjosti župnijske cerkve Sv. Marije v Puščavi, za sanacijo vlage, drenaže, sušilni ometi. Sredstva pa so namenjena tudi sofinanciranju obnove ostalih pomembnih kulturnih spomenikov v občini.

Navezava na projekte v okviru proračunske postavke: OB167-20-0004 Sofinanciranje obnove kulturnih spomenikov – cerkva idr.

---

## **1803 – Programi v kulturi**

---

***Opis glavnega programa***

Področje glavnega programa Programi v kulturi obsega knjižničarstvo in založništvo, umetniške programe, ljubiteljsko kulturo, medije in avdiovizualno kulturo ter druge programe v kulturi. Iz proračuna občine javnim zavodom zagotavljamo sredstva za stroške dela, materialne stroški, funkcionalne stroške, javne kulturne programe, investicijsko vzdrževanje in nakup opreme ter nakup knjižničnega gradiva. Na področju programov v javnem interesu in akcij ter projektov prek javnih razpisov sofinanciramo javne programe in projekte, ki jih izvajajo nevladne organizacije. Na področju ljubiteljske kulture sofinanciramo dejavnost območne izpostave JSKD, programe kulturnih društev. Na področju infrastrukture financiramo tekoče in investicijsko vzdrževanje in nakup opreme ter adaptacije, prenove in nove objekte, namenjene izvajanju kulturnih programov.

***Dolgoročni cilji glavnega programa***

Dolgoročni cilj je vzpostavljanje okoliščin in pogojev za ustvarjanje kvalitetne kulturne ponudbe ter njene široke dostopnosti. To lahko omogočimo s stabilnim delovanjem kulturnih organizacij in posameznikov ter z dvigom kvalitete obstoječih ter razvojem novih kulturnih programov.

***Glavni letni izvedbeni cilji in kazalci, s katerimi se bo merilo doseganje zastavljenih ciljev***

Sofinancirati kulturna društva v občini, omogočiti dostopnost knjižničarskih storitev, sofinancirati dejavnost javnega zavoda na kulturnem področju.

***Podprogrami in proračunski uporabniki znotraj glavnega programa***

18039001 Knjižničarstvo in založništvo: NPU 0004 občinska uprava,

18039003 Ljubiteljska kultura: NPU 0004 občinska uprava,

18039004 Mediji in avdiovizualna kultura: NPU 0001 občinski svet,

18039005 Drugi programi v kulturi: NPU 0004 občinska uprava.

---

## **18039001 – Knjižničarstvo in založništvo**

---

***Opis podprograma***

Program javne službe knjižničarstva na območju Občine Lovrenc na Pohorju izvaja javni zavod Mariborska Knjižnica. Javni zavod Mariborska knjižnica izvaja javno službo splošne knjižnice na območju s 180.000 prebivalci, ki zajema 12 občin. Skladno z odlokom o ustanovitvi se stroški delovanja knjižnice delijo med občine soustanoviteljice in občine pogodbene partnerice tako, da vsaka pokriva dejanske stroške delovanja knjižnične mreže na svojem območju, skupne stroške pa si med seboj delijo v razmerju po številu prebivalcev. Sredstva v podprogramu so namenjena za dejavnost knjižnice, nakup knjig za knjižnico ter druge programe v knjižnicah.

***Zakonske in druge pravne podlage***



Zakon o knjižničarstvu, Zakon o zavodih, Zakon o uresničevanju javnega interesa za kulturo, Pogodba o zagotavljanju javne knjižnične službe za območje Občine Lovrenc na Pohorju.

***Dolgoročni cilji podprograma in kazalci, s katerimi se bo merilo doseganje zastavljenih ciljev***

Uporabnikom zagotoviti dostopnost, raznolikost in aktualnost knjižničnih gradiv in storitev v knjižnici.

Kazalniki: število enot nabavljenega knjižnega gradiva, število izposoj, število obiskovalcev, število novih knjižnih izdaj ter obseg in število spremljajočih prireditev.

***Letni izvedbeni cilji podprograma in kazalci, s katerimi se bo merilo doseganje zastavljenih ciljev***

Ohraniti doseženo stanje na področju knjižničarstva.

Kazalniki: število enot nabavljenega knjižnega gradiva, število izposoj, število obiskovalcev.

## **NPU 0004 – OBČINSKA UPRAVA**

**PP: 418100 – Mariborska knjižnica, Enota Lovrenc na P.**

**PP: 418104 – MB knjižnica – skupne naloge, plače zaposlenim**

***Obrazložitev dejavnosti v okviru proračunskih postavk***

Sredstva so planirana na podlagi Finančnega načrta Mariborske knjižnice ter Pogodbe o zagotavljanju javne knjižnične službe za območje Občine Lovrenc na Pohorju - namenjena so za osnovne plače, regres za letni dopust, prevoz na delo, prehrano med delom in premije kolektivnega zavarovanja. Plače so načrtovane v skladu z zakonodajo, ki velja na področju plač. Gre za plačo enega delavca oz. vodjo knjižnice.

**PP: 418101 – MB knjižnica – materialni stroški**

**PP: 418105 – MB knjižnica – sofinanciranje materialnih stroškov skupnih nalog**

***Obrazložitev dejavnosti v okviru proračunskih postavk***

Materialni stroški so planirani **funkcionalni stroški objektov** - stroški odvoza komunalnih odpadkov, stroški vzdrževanja in uporabe vozil, stroški delovanja računalniške mreže, zavarovalne premije, stroški tekočega vzdrževanja opreme in **funkcionalni stroški redne dejavnosti** (material za izposoj in pisarniški material, poštno storitve, knjigoveški material in oprema, prevezava gradiva, stroški izobraževanja, potni stroški, dnevnice ter drugi stroški - zajema postavka 418 101).

**PP: 418102 – MB knjižnica – programi**

***Obrazložitev dejavnosti v okviru proračunske postavke***

Sredstva so namenjena za prirejanja razstav, prireditev, učnih ur, projektov in so načrtovana po planu za leto 2022.

**PP: 418103 – MB knjižnica – gradivo, knjige**

***Obrazložitev dejavnosti v okviru proračunske postavke***

Skladno z zakonom in predpisi o izvajanju javne službe knjižničarstva Občina Lovrenc na Pohorju sofinancira nabavo knjižnega in drugega gradiva, ki ga knjižnice izposojajo oziroma je dostopno v knjižnicah. Knjižnica nabavlja knjige s sredstvi (delno) proračuna Občine Lovrenc na Pohorju, s sredstvi Ministrstva za kulturo in z lastnimi sredstvi (zamudnine, vpisnine). Finančni načrt javnega zavoda predvideva sredstva v načrtovani višini 11.233,00 €. Po Pravilniku o zagotavljanju splošne knjižnične dejavnosti je povprečna načrtovana vrednost enote nabavljenega gradiva 20,00 EUR po standardnem prirastu 250 enot na 1000 prebivalcev (po podatku za Lovrenc – 2.967 prebivalcev). Glede na število prebivalcev je planiranih 819 izvodov v letu 2022.

---

## **18039003 – Ljubiteljska kultura**

---

***Opis podprograma***

V okviru podprograma ljubiteljska kultura je predvideno sofinanciranje programov območne izpostave JSKD in kulturnih društev na območju občine. Na ta način v občini sofinanciramo kulturno udejstvovanje širokega kroga prebivalcev.

### ***Zakonske in druge pravne podlage***

Zakon o uresničevanju javnega interesa za kulturo, Zakon o skladu Republike Slovenije za ljubiteljske kulturne dejavnosti, Zakon o društvih, Pravilnik o sofinanciranju programov na področju ljubiteljskih kulturnih dejavnosti v Občini Lovrenc na Pohorju.

### ***Dolgoročni cilji podprograma in kazalci, s katerim se bo merilo doseganje zastavljenih ciljev***

Dolgoročni cilji podprograma so razvoj kulturne dejavnosti in ustvarjalnosti ljubiteljskih skupin in posameznikov ter široka dostopnost kulturnih programov na področju ustvarjalnega preživljanja prostega časa. Kazalniki: število vključenih posameznikov, število obiskovalcev, obseg in število programov ter projektov, odzivi v medijih in strokovni javnosti.

### ***Letni izvedbeni cilji podprograma in kazalci, s katerimi se bo merilo doseganje zastavljenih ciljev***

Ohranjanje obsega in kvalitete ljubiteljske kulturne dejavnosti na dosedanji ravni.

Kazalniki: število vključenih posameznikov, obseg in število programov in projektov, število obiskovalcev.

## **NPU 0004 – OBČINSKA UPRAVA**

### **PP: 418140 – Ljubiteljska kultura - materialni stroški – izvajanje kulturnih programov**

#### ***Obrazložitev dejavnosti v okviru proračunskih postavk***

Sredstva na postavki se dodeljujejo ljubiteljskim kulturnim društvom na osnovi javnega razpisa za ljubiteljsko kulturo. V postavko so zajeti stroški dejavnosti društev ter se izplačujejo vsake štiri mesece.

### **PP: 418145 – Sofinanciranje kulturnih programov Sklada za ljubiteljske kulturne dejavnosti**

#### ***Obrazložitev dejavnosti v okviru proračunskih postavk***

Sredstva so namenjena sofinanciranju izvajanja nacionalnega programa kulture s področja ljubiteljskega delovanja kulturnih društev in sicer za projekte medobmočnega kulturnega programa, za udeležbo na državnih medobmočnih kulturnih programih, za udeležbo na državnih izobraževanjih vseh področij ... Na osnovi udeležbe društev v ocenjevalnih postopkih programov v organizaciji območne izpostave **JSKD** se določi uvrstitev posameznega društva v nivo tekmovalne panoge in s tem poda osnova za uvrstitev društva v nivo ter izračun dotacij po izvedenem javnem razpisu. Letna pogodba.

### **PP: 418150 – Drugi programi – občasne akcije**

#### ***Obrazložitev dejavnosti v okviru proračunskih postavk***

Namenjeno novo nastalim društvom in njihovim potreba za nemoteno delovanje.

---

## **18039004 – Mediji in avdiovizualna oprema**

---

### ***Opis podprograma***

V okviru podprograma se financira lokalni časopis, lokalni radio, lokalna televizija, sofinanciranje glasil.

### ***Zakonske in druge pravne podlage***

Zakon o medijih, Zakon o lokalni samoupravi.

### ***Dolgoročni cilji podprograma in kazalci, s katerimi se bo merilo doseganje zastavljenih ciljev***

Dolgoročni cilj je obveščanje javnosti – občanov o dogajanju v lokalni skupnosti preko lokalnih medijev.

### ***Letni izvedbeni cilji podprograma in kazalci, s katerimi se bo merilo doseganje zastavljenih ciljev***

Letni izvedbeni cilj je enak dolgoročnemu cilju programa, doseganje zastavljenih ciljev se meri na podlagi števila objavljenih prispevkov.

## **NPU 0001 – OBČINSKI SVET**

### **PP: 118810 – Stroški oglaševanja**

#### ***Obrazložitev dejavnosti v okviru proračunske postavke***

Na tej proračunski postavki se planirajo sredstva za objavo prispevkov v medijih in stroški založniških in tiskarskih storitev: sofinanciranje letnega glasila Društva upokojencev Lovrenc na Pohorju; Objave preko Radia Slovenske gorice; Sredstva so načrtovana tudi za izdajanje Informatorja in objav preko drugih medijev.

#### **PP: 118812 – Oglasni panoji**

##### ***Obrazložitev dejavnosti v okviru proračunske postavke***

Načrtovana so sredstva za vzdrževanje oglasnih panojev.

Navezava na projekte v okviru proračunske postavke: OB167-15-0009 Oglasni panoji.

---

## **18039005 – Drugi programi v kulturi**

---

### ***Opis podprograma***

V okviru podprograma se izvajajo naloge upravljanja in tekočega vzdrževanja, investicijskega vzdrževanja in nakupa opreme na področju kulture. Podprogram zajema tudi investicijske projekte v kulturi.

### ***Zakonske in druge pravne podlage***

Zakon o varstvu kulturne dediščine, Zakon o zagotavljanju sredstev za nekatere nujne programe Republike Slovenije v kulturi, Zakon o lokalni samoupravi, Zakon o uresničevanju javnega interesa za kulturo, Nacionalni program za kulturo.

### ***Dolgoročni cilji podprograma in kazalci, s katerimi se bo merilo doseganje zastavljenih ciljev***

Izvajanje razvojnih nalog na področju kulture. Cilj je razvoj novih kulturnih programov in promocija kulture kot glavnega graditelja identitete kraja.

### ***Letni izvedbeni cilji podprograma in kazalci, s katerimi se bo merilo doseganje zastavljenih ciljev***

Letni izvedbeni cilj je zagotavljanje sredstev za vzdrževanje objektov javne kulturne infrastrukture ter izvedba nujnih investicij in nakupa opreme v kulturi.

Kazalniki so število in obseg investicijskih posegov v infrastrukturo, uspešno izvajanje ostalih večjih investicij v kulturi.

## **NPU 0004 – OBČINSKA UPRAVA**

### **PP: 418200 – Materialni stroški Kulturni dom Lovrenc na Pohorju**

### **PP: 418210 – Tekoče vzdrževanje Kulturni dom Lovrenc na Pohorju**

### **PP: 418301 – Nakup opreme za Kulturni dom Lovrenc na Pohorju**

### **PP: 418303 – Investicijsko vzdrževanje Kulturni dom Lovrenc na Pohorju**

#### ***Obrazložitev dejavnosti v okviru proračunskih postavk***

Sredstva so načrtovana za kritje materialnih stroškov kulturnega doma (električne energije, čiščenja, stroške ogrevanja, komunalnih storitev, odvoza odpadkov, telefona za potrebe hišnika, storitve hišnika in stroške upravnika), za tekoče in najnujnejše investicijsko vzdrževanje objekta.

Navezava na projekte v okviru proračunske postavke: OB167-09-0047 Investicijsko vzdrževanje Kulturni dom J. Petrun Lovrenc na Pohorju; OB167-09-0048 Nakup opreme za Kulturni dom J. Petrun Lovrenc na Pohorju

### **PP: 418230 – Materialni stroški – Prireditveni center**

### **PP: 418240 – Tekoče vzdrževanje Prireditveni center**

### **PP: 418330 – Investicije prireditveni center – nakup opreme,**

### **PP: 418331 – Investicijsko vzdrževanje Prireditvenega centra**

#### ***Obrazložitev dejavnosti v okviru proračunskih postavk***

Sredstva so načrtovana za kritje materialnih stroškov Prireditvenega centra v deležu, ki odpade na izvajanje kulturnih dejavnosti v Prireditvenem centru (električne energije, čiščenja, stroške ogrevanja, komunalnih storitev, odvoza odpadkov, telefona), za tekoče in najnujnejše investicijsko vzdrževanje objekta.

Navezava na projekte v okviru proračunske postavke: OB167-09-0049 Nakup opeme za Prireditveni center Lovrenc na Pohorju; OB167-09-0050 Investicijsko vzdrževanje Prireditvenega centra Lovrenc na Pohorju

**PP: 418220 – Najemnine dvorane KD Lovrenc na Pohorju**

**PP: 418245 – Najemnine dvorane Prireditvenega centra**

***Obrazložitev dejavnosti v okviru proračunskih postavk***

Načrtovana sredstva za plačilo najemnin in uporabnin prostorov kulturnega doma in prireditvenega centra iz proračuna občine, za uporabo prostorov kulturnega doma in prireditvenega centra kulturnih društev, ki so oproščeni plačila uporabnine dvoran.

**PP: 418260 – Drugi programi v kulturi – večnamenski kulturni centri**

***Obrazložitev dejavnosti v okviru proračunske postavke***

**PROSTORI ZA MLADINSKI CENTER – 6.500,00 EUR – PARTICIPATIVNI PRORAČUN**

Načrtovana je ureditev prostora v obstoječem občinskem prostoru (npr. Prireditveni center ali drugje), saj v občini ni primernega prostora, kjer bi se lahko mladi zbirali, se podružili, mogoče praznovali rojstni dan. Prostor se bo uredil z ustrežno opremo (mize, stoli, tabureji, tiskalnik...), namenjen pa bo sproščenemu druženju, srečanjem ter igranjem raznih namiznih iger in podobno. Uporabljal se bo izključno v času prisotnosti informatorja oziroma druge za to pristojne osebe. Uporaba je lahko tudi širša za občane in občanke.

Navezava na projekte v okviru proračunske postavke: OB167-20-20-0014 Prostori za mladinski center

**PP: 418309 – Investicija Kulturni dom – unovčitev bančne garancije za odpravo napak v garancijski dobi**

***Obrazložitev dejavnosti v okviru proračunske postavke***

Zaradi neodzivnosti izvajalca pogodbenih del na objektu Kulturnega doma Jožeta Petruna Lovrenc na Pohorju (izgradnja in ureditev prostorov za medgeneracijsko druženje v KD J. Petrun) pri odpravljanju oziroma sanaciji zabeleženih napak in pomanjkljivosti, se načrtuje unovčitev garancije za odpravo napak v garancijski dobi.

Navezava na projekte v okviru proračunske postavke: OB167-17-0003 Investicija Kulturni dom Lovrenc na P.– unovčitev bančne garancije za odpravo napak v garancijski dobi

---

## **1804 – Podpora posebnim skupinam**

---

***Opis glavnega programa***

Podpora posebnim skupinam vključuje sredstva za financiranje programov veteranskih organizacij in drugih posebnih skupin.

***Dolgoročni cilji glavnega programa***

Dolgoročni cilj je kvalitetno izvajanje zastavljenih nalog.

***Glavni letni izvedbeni cilji in kazalci, s katerimi se bo merilo doseganje zastavljenih ciljev***

Glavni letni cilj je financiranje programov veteranskih organizacij ter posebnih skupin za izvajanje njihovih nalog v okviru proračunskih možnosti.

**Podprogrami in proračunski uporabniki znotraj glavnega programa**

18049001 Programi veteranskih organizacij: NPU 0004 občinska uprava

18049004 Programi drugih posebnih skupin: NPU 0004 občinska uprava

---

## **18049001 – Programi veteranskih organizacij**

---

### ***Opis podprograma***

Financiranje za izvajanje programov veteranskih organizacij, ki razvijajo domoljubje in zagotavljajo spomin na preteklo zgodovino.

### ***Zakonske in druge pravne podlage***

Zakon o lokalni samoupravi, Zakon o društvih, Sprejeti proračun občine.

### ***Dolgoročni cilji podprograma in kazalci, s katerimi se bo merilo doseganje zastavljenih ciljev***

Dolgoročni cilj je razvoj domoljubja in ohranitev spomina na preteklo zgodovino.

### ***Letni izvedbeni cilji podprograma in kazalci, s katerimi se bo merilo doseganje zastavljenih ciljev***

Financiranje veteranskih skupin po programu proračuna.

## **NPU 0004 – OBČINSKA UPRAVA**

### **PP: 418430 – Zveza borcev**

### **PP: 418431 – Območno združenje slovenskih častnikov, Ruše**

### **PP: 418432 – OO združenje veteranov, Ruše**

### **PP: 418434 – Društvo izgnancev**

#### ***Obrazložitev dejavnosti v okviru proračunskih postavk***

Na proračunskih postavkah so načrtovana sredstva za sofinanciranje programov posameznih društev.

Zveza borcev deluje ko krajevni odbor Lovrenc na Pohorju pod zvezo v Mariboru. Sofinanciramo dejavnost borcev na podlagi njihovega programa in projektov.

Člani slovenskih častnikov Ruše so tudi naši občani. Sofinanciramo njihovo dejavnost na podlagi njihovega programa in projektov.

Prav tako krajevni odbor veteranov Lovrenc na Pohorju deluje pod okriljem združenja v Rušah. Sofinanciramo njihovo dejavnost na podlagi njihovega programa in projektov.

Društvo izgnancev ima kar nekaj članov iz naše občine zato sofinanciramo njihovo dejavnost na podlagi njihovega programa in projektov.

---

## **18049004 – Programi drugih posebnih skupin**

---

### ***Opis podprograma***

Sofinanciranje programov društva upokojencev.

### ***Zakonske in druge pravne podlage***

Zakon o lokalni samoupravi, Zakon o društvih.

### ***Dolgoročni cilji podprograma in kazalci, s katerimi se bo merilo doseganje zastavljenih ciljev***

Dolgoročni cilj je kvalitetno izvajanje zastavljenih nalog.

### ***Letni izvedbeni cilji podprograma in kazalci, s katerimi se bo merilo doseganje zastavljenih ciljev***

Financiranje društva upokojencev po programu proračuna.

## **NPU 0004 – OBČINSKA UPRAVA**

### **PP: 418440 – Sofinanciranje programa Društva upokojencev Lovrenc**

#### ***Obrazložitev dejavnosti v okviru proračunske postavke***

Na proračunski postavki so načrtovana sredstva za sofinanciranje izvajanja programa društva upokojencev Lovrenc na Pohorju v tekočem letu.

---

## **1805 – Šport in prostočasne aktivnosti**

---

### ***Opis glavnega programa***

Področje glavnega programa vključuje sredstva za financiranje programov na področju športa. Javni interes v športu obsega naloge lokalnega pomena v vseh segmentih športa, ki so opredeljene v Nacionalnem programu športa oziroma v programu športa lokalne skupnosti, zlasti na področju: športne vzgoje, športne rekreacije, kakovostnega športa, vrhunškega športa, športa invalidov, pri čemer športna vzgoja otrok in mladine predstavlja prostovoljno ukvarjanje s športom zunaj obveznega vzgojno izobraževalnega programa, ne glede na njegovo pojavno obliko. Športna rekreacija pomeni športno dejavnost odraslih vseh starosti in družin, kakovostni šport, v smislu priprave in tekmovanj posameznikov, ki nimajo objektivnih strokovnih, organizacijskih in materialnih možnosti za vključitev v program vrhunškega športa in jih program športne rekreacije ne zadovoljuje. Vrhunski šport pa predstavlja pripravo in tekmovanje športnikov, ki imajo status mednarodnega, svetovnega in perspektivnega razreda. Šport invalidov pomeni dejavnost invalidov vseh starosti, ki se prostovoljno ukvarjajo s športom.

Šport in prostočasne aktivnosti vključujejo sredstva za financiranje programov na področju športa in programov za mladino.

### ***Dolgoročni cilji glavnega programa***

Dolgoročni cilj je čim večje število vključenih občanov v športne dejavnosti, razvoj vseh področij delovanja mladine ter zagotavljanje ustreznih pogojev z infrastrukturo in projekti.

### ***Glavni letni izvedbeni cilji in kazalci, s katerimi se bo merilo doseganje zastavljenih ciljev***

Glavni izvedbeni cilji v proračunskem letu so izvajanje načrtovanih aktivnosti v okviru, ki jih je možno izvesti v okviru zagotovljenih sredstev na področju športa.

Kazalci: število občanov vključenih v športne dejavnosti.

### **Podprogrami in proračunski uporabniki znotraj glavnega programa**

[18059001 Programi športa: NPU 0004 občinska uprava](#)

---

## **18059001 – Programi športa**

---

### ***Opis podprograma***

Podprogram zagotavlja sredstva za sofinanciranje: športnih programov, priznanj športnikov, športne prireditve, društev na področju športa, vzdrževanje športne infrastrukture, izobraževanje kadrov, delovanje športne zveze, materialne stroške in investicijsko vzdrževanje športnih objektov.

### ***Zakonske in druge pravne podlage***

Zakon o športu, Nacionalni program športa, Zakon o društvih, Pravilnik za vrednotenje športnih programov v Občini Lovrenc na Pohorju.

### ***Dolgoročni cilji podprograma in kazalci, s katerimi se bo merilo doseganje zastavljenih ciljev***

Dolgoročni cilj je čim večje število vključenih občanov v športne dejavnosti in zagotavljanje sredstev za tiste programe, od katerih pričakujemo čim boljše rezultate mladih športnikov.

### ***Letni izvedbeni cilji podprograma in kazalci, s katerimi se bo merilo doseganje zastavljenih ciljev***

Letni izvedbeni cilj podprograma je uspešno in učinkovito izvajanje nalog, ki so zastavljene v okviru letnega programa športa.

## **NPU 0004 – OBČINSKA UPRAVA**

**PP: 418600 – Programi športa**

**PP: 418602 – Izobraževanje kadrov**

**PP: 418603 – Najemnine dvoran**

**PP: 418604 – Materialni stroški in stroški storitev**

**PP: 418605 – Krajevne športne prireditve**

***Obrazložitev dejavnosti v okviru proračunskih postavk***

Planirana sredstva so predvidena za pokrivanje materialnih stroškov društvom na področju športa, s katerimi je sklenjena Pogodba o sofinanciranju športnih programov na podlagi vsakoletnega javnega razpisa za šport. Materialni stroški izvajalcev programa športa delno pokrivajo stroške strokovnega vodenja vadbenih in tekmovalnih skupin za vse generacije. Na postavkah so zajeti tudi stroški izobraževanja kadrov, krajevnih športnih prireditev in najemnine športnih površin.

**PP: 418650 – Materialni stroški Prireditveni center**

***Obrazložitev dejavnosti v okviru proračunske postavke***

Sredstva so predvidena za kritje obratovalnih stroškov za objekt Prireditvenega centra (čistilni material in storitve, drugi splošni material in storitve, električna energija, stroški ogrevanja, voda in komunalne storitve, odvoz smeti, telefon,...) deljeno za področje športa.

**PP: 418660 – Tekoče vzdrževanje Prireditveni center**

***Obrazložitev dejavnosti v okviru proračunskih postavk***

Sredstva so namenjena za tekoče vzdrževalna dela na objektu (popravilo oken, pleskanje klubskega prostora, namestitve nalepk na okna).

**PP: 418661 – Najemnine dvoran Prireditvenega centra**

***Obrazložitev dejavnosti v okviru proračunske postavke***

Sredstva so namenjena za obračunavanje stroškov najema dvorane B in internega obračunavanja DDV za društva, ki so oproščena stroškov najema.

---

## **19 – IZOBRAŽEVANJE**

---

***Opis področja proračunske porabe, poslanstva občine znotraj področja proračunske porabe***

Področje proračunske porabe zajema programe na področju predšolske vzgoje, osnovnošolskega izobraževanja, poklicnega izobraževanja, srednjega splošnega izobraževanja, osnovnega glasbenega izobraževanja, izobraževanja odraslih in višjega in visokega strokovnega izobraževanja ter vse oblike pomoči šolajočim.

***Dolgoročni cilji področja proračunske porabe***

Dolgoročni cilj je kvalitetno izvajanje zastavljenih nalog na področju predšolske in šolske vzgoje v Občini Lovrenc na Pohorju.

Na področju izobraževanja je prednostna naloga zagotavljanje prostorskih in drugih pogojev za izvajanje dejavnosti vrta in osnovne šole, financiranje dodatnih programov osnovne šole in preventivnega programa pred negativnimi vedenjskimi odkloni otrok in mladine.

***Oznaka in naziv glavnih programov v pristojnosti občine***

1902 Varstvo in vzgoja predšolskih otrok

1903 Primarno in sekundarno izobraževanje

1905 Drugi izobraževalni programi

1906 Pomoči šolajočim

---

### **1902 – Varstvo in vzgoja predšolskih otrok**

---

### ***Opis glavnega programa***

Financiranje izvajanja javnega programa vzgoje in varstva predšolskih otrok.

### ***Dolgoročni cilji glavnega programa***

Dolgoročni cilj je zagotovitev prostorskih pogojev za izvajanje dejavnosti v skladu s predpisanimi normativi in standardi.

### ***Glavni letni izvedbeni cilji in kazalci, s katerimi se bo merilo doseganje zastavljenih ciljev***

Glavni letni cilj je zagotoviti vsakemu zainteresiranemu staršu s prebivališčem v občini Ruše možnost, da svojega otroka vključi v javni vrtec.

### **Podprogrami in proračunski uporabniki znotraj glavnega programa**

19029001 Vrtci: NPU 0004 občinska uprava

---

## **19029001 – Vrtci**

---

### ***Opis podprograma***

Področje predšolske vzgoje je v izključni pristojnosti lokalne skupnosti, kar pomeni obveznosti pri vzpostavljanju javne mreže, ustanoviteljske pravice in predvsem dolžnosti pri financiranju izvajanja javne službe. Pogoji za izvajanje dejavnosti predšolske vzgoje in pravice tako uporabnikov storitev kot zaposlenih v dejavnosti so zelo natančno definirani v zakonodaji, zato imajo lokalne skupnosti pri določanju višine sredstev, potrebnih za financiranje izvajanja predšolske vzgoje, zelo malo možnosti varčevanja, kar ob visokem deležu teh sredstev v celotnem proračunu posamezne lokalne skupnosti predstavlja problem v večini slovenskih občin. Občina Lovrenc na Pohorju zagotavlja sredstva vrtcu na podlagi cene programov, pri čemer občina ustanoviteljica zagotavlja tudi plačilo določenih stroškov, ki niso element izračuna cene programov vrtca.

### ***Zakonske in druge pravne podlage***

Zakon o organizaciji in financiranju vzgoje in izobraževanja, Zakon o vrtcih, Zakon o usmerjanju otrok s posebnimi potrebami, Pravilnik o plačilih staršev za programe v vrtcih, Pravilnik o metodologiji za oblikovanje cen programov v vrtcih, ki izvajajo javno službo.

### ***Dolgoročni cilji podprograma in kazalci, s katerimi se bo merilo doseganje zastavljenih ciljev***

Predšolska vzgoja v vrtcih je del sistema vzgoje in izobraževanja. Strategija razvoja temelji na doseženi kvaliteti programov in obsegu dejavnosti, ki bo zadovoljeval potrebe staršev in otrok.

### ***Letni izvedbeni cilji podprograma in kazalci, s katerimi se bo merilo doseganje zastavljenih ciljev***

Letni izvedbeni cilj je zagotavljanje sofinanciranja osnovnega programa v vrtcu skladno s predpisanimi normativi in standardi.

Kazalci: število otrok, ki so vključeni v vrtec, zadovoljstvo otrok in staršev.

## **NPU 0004 – OBČINSKA UPRAVA**

### **PP: 419100 – Transfer vrtcu razlika med ceno programov in plačili staršev**

### **PP: 419103 – Popusti pri plačilu razlike med ceno programov in plačili staršev (transfer vrtcu)**

#### ***Obrazložitev dejavnosti v okviru proračunske postavke***

Na podlagi Zakona o vrtcih, Pravilnika o plačilih staršev za programe v vrtcih in Pogodbe o izvajanju financiranja dejavnosti predšolske vzgoje v vrtcu, občina krije razliko med ceno programov v vrtcih in plačili staršev, ki imajo stalno prebivališče v Občini Lovrenc na Pohorju. Cena programa – ekonomska cena – zajema stroške dela (plače, obvezne prispevke delodajalca in druge stroške dela, regres za letni dopust, stroške prehrane med delom, stroške prevoza na delo in iz dela, jubilejne nagrade, odpravnine ob upokojitvi), stroške materiala in storitev (energija, pisarniški material, material za čiščenje, stroški



amortizacije) in stroške živil za otroke. Starši plačujejo ceno programa glede na višino lestvice, ki jim je določena z odločbo, ki jo izstavi pristojni CSD na podlagi Vloge za uveljavljanje pravic iz javnih sredstev starša.

**PP: 419110 - Stroški nadstandardne zaposlitve – spremstvo**

***Obrazložitev dejavnosti v okviru proračunske postavke***

Lokalna skupnost v skladu s Pravilnikom o metodologiji za oblikovanje cen programov v vrtcih, ki izvajajo javno službo zagotavlja sredstva za nadomeščanje vzgojiteljev in pomočnikov vzgojiteljev, v primeru nezmožnosti dela delavcev zaradi bolezni ali poškodb do 30 dni. Predvidene so odpravnine presežnim delavcem, nadomestila delovnim invalidom za čas čakanja na drugo ustrezno delo, plačila za stroške sodnih postopkov, poravnava odškodnin na podlagi izvršilnega naslova, stroški delavcev, ki presegajo standarde in normative...

**PP: 419111 – Vrtec – dodatna strokovna pomoč**

***Obrazložitev dejavnosti v okviru proračunske postavke***

Lokalna skupnost je dolžna pokriti dodatne stroške za otroke s posebnimi potrebami in dodatno strokovno pomoč in sicer na podlagi odločbe Zavoda za šolstvo. Dodatna strokovna pomoč otroku zagotavlja pomoč za premagovanje primanjkljajev, ovir oziroma motenj v času otrokovega bivanja v vrtcu. S tem se otroku zagotovi lažje prilagajanje pri organizaciji in načinu izvajanja programa. Sredstva na postavki se planirajo po FN OŠ. V kolikor se otrokom vključenim v programe vrtca med letom izda dodatna odločba bo potrebno dodatno zagotavljanje sredstev v okviru rebalansa.

**PP: 419120 – Domicil – razlika med ceno programa in plačili staršev**

***Obrazložitev dejavnosti v okviru proračunske postavke***

Postavka je namenjena plačilu razlike med ceno programov in plačilom staršev otrok, ki imajo stalno prebivališče v Občini Lovrenc na Pohorju in obiskujejo vrtece v drugih občinah. Višina potrebnih sredstev na postavki storitve vrtcev iz drugih občin je odvisna od števila teh otrok in gibanja cen programov vrtcev, v katere so ti otroci vključeni. Sredstva so načrtovana na podlagi realizacije v letu 2020.

**PP: 419130 – Redno vzdrževanje – vrtec**

**PP: 419162 – Nakup opreme za vrtec**

***Obrazložitev dejavnosti v okviru proračunskih postavk***

Skrb za objekte in opremo osnovnih šol ter objekte, v katerih se izvaja varstvo in vzgoja predšolskih otrok je zakonska obveznost lokalne skupnosti in hkrati tudi obveznost lastnika, da s svojim premoženjem ravna kot dober gospodar. S predvidenimi investicijskimi sredstvi (investicijskimi transferi) v proračunu bomo pokrili najnujnejše potrebe po nakupu opreme. Obnova opreme vrtca poteka po posebnem programu, ki je pripravljen v sodelovanju z vrtcem in na podlagi izkazanih in preverjenih potreb iz finančnega načrta javnega zavoda ter določitve prioritete glede na višino proračunskih sredstev.

Navezava na projekte v okviru proračunske postavke: OB167-15-005 Nakup opreme za vrtec v Lovrencu na Pohorju

---

## **1903 – Primarno in sekundarno izobraževanje**

---

***Opis glavnega programa***

Zakon o organizaciji in financiranju vzgoje in izobraževanja opredeljuje obveznosti občine in države na področju vzgoje in izobraževanja. Obveznosti občine po tem zakonu so zagotavljanje sredstev za pokrivanje dela stroškov osnovne dejavnosti osnovnošolskega izobraževanja – vseh materialnih stroškov, vezanih na uporabo prostora in opreme, stroškov prevozov učencev osnovne šole, financiranje dodatnega programa osnovne šole ter zagotavljanje prostorskih pogojev za izvajanje osnovnošolskega izobraževanja (investicijsko vzdrževanje objektov, obnova opreme in investicije). Občina je dolžna sofinancirati tudi osnovno glasbeno izobraževanje.

***Dolgoročni cilji glavnega programa***

Zagotavljanje kvalitetnih prostorskih in drugih pogojev za izvajanje dejavnosti osnovne šole, ki jih je občina kot ustanoviteljica dolžna zagotavljati, ter zagotavljanje drugih pogojev za kvalitetno življenje otrok in mladine. Financiranje dodatnega programa osnovne šole (nadstandardni pedagoški programi).

### ***Glavni letni izvedbeni cilji in kazalci, s katerimi se bo merilo doseganje zastavljenih ciljev***

Realizacija potrebnih vlaganj v prostor in opremo za izvajanje dejavnosti osnovne šole glede na evidentirane potrebe po investicijskem vzdrževanju in obnovi opreme v šolstvu.

Redno financiranje zakonskih obveznosti.

Kazalci: poravnane obveznosti, vlaganja v prostor in opremo.

### **Podprogrami in proračunski uporabniki znotraj glavnega programa**

19039001 Osnovno šolstvo: NPU 0004 občinska uprava

19039002 Glasbeno šolstvo: NPU 0004 občinska uprava

---

## **19039001 – Osnovno šolstvo**

---

### ***Opis podprograma***

Podprogram zajema financiranje osnovnošolskega izobraževanja v okviru glavnega programa (pokrivanje materialnih stroškov za prostore in opremo v osnovni šoli, za gradnjo, nakup in vzdrževanje prostorov). V občini Lovrenc na Pohorju deluje ena osnovna šola.

### ***Zakonske in druge pravne podlage***

Zakon o organizaciji in financiranju vzgoje in izobraževanja, Zakon o osnovni šoli, Zakon o glasbenih šolah, predpisi, ki urejajo sistem plač in drugih pravic delavcev na področju vzgoje in izobraževanja (kolektivne pogodbe, predpisi o razmerjih plač v javnih zavodih, predpisi o plačah direktorjev v javnih zavodih), odloki o ustanovitvi osnovne šole ter vrsta drugih zakonov in predpisov, s katerimi se ureja financiranje na področju šolstva in opredeljujejo obveznosti občine in države na področju vzgoje in izobraževanja, Zakon o lokalni samoupravi.

### ***Dolgoročni cilji podprograma in kazalci, s katerimi se bo merilo doseganje zastavljenih ciljev***

Zagotavljanje kvalitetnih prostorskih in drugih pogojev za izvajanje dejavnosti osnovne šole, ki jih je občina kot ustanoviteljica dolžna zagotavljati, ter zagotavljanje drugih pogojev za kvalitetno življenje otrok in mladine. Financiranje dodatnega programa osnovne šole (nadstandardni pedagoški programi).

### ***Letni izvedbeni cilji podprograma in kazalci, s katerimi se bo merilo doseganje zastavljenih ciljev***

Realizacija potrebnih vlaganj v prostor in opremo za izvajanje dejavnosti osnovne šole glede na evidentirane potrebe po investicijskem vzdrževanju in obnovi opreme v šolstvu.

Redno financiranje zakonskih obveznosti.

Kazalci: poravnane obveznosti, vlaganja v prostor in opremo.

## **NPU 0004 – OBČINSKA UPRAVA**

### **PP: 419201 – Nadstandard – plače izvajalcev**

#### ***Obrazložitev dejavnosti v okviru proračunske postavke***

Občina Lovrenc na Pohorju se v skladu z dolgoročnimi cilji programa Osnovnega šolstva trudi zagotavljati čim bolj kvalitetne prostorske in druge pogoje za izvajanje dejavnosti osnovne šole. Na podlagi dogovorjenega ter planiranega razširjenega programa OŠ Lovrenc na Pohorju občina Lovrenc na Pohorju financira dodatni program osnovne šole (nadstandardni pedagoški programi, eno izvedeno šolo v naravi letno, tečaj plavanja v vrtcu in 4. razredu OŠ).

### **PP: 419210 – Materialni stroški OŠ**

#### ***Obrazložitev dejavnosti v okviru proračunske postavke***

Pokrivanje funkcionalnih materialnih stroškov osnovni šoli je zakonska obveza lokalne skupnosti. V okviru te postavke občina zagotavlja osnovni šoli sredstva za pokrivanje stroškov ogrevanja, elektrike, plina, vode, odvoza komunalnih odpadkov, čiščenja, tekočega vzdrževanja, obveznih pregledov objektov in meritev naprav, zavarovanja in varovanja objektov, uporabe in vzdrževanja vozil. Šoli se sredstva nakazujejo po dvanajstih na podlagi pogodbe o financiranju. Sredstva se planirajo po Finančnem načrtu šole s tem, da se 11.120 EUR

materialnih stroškov šoli zagotavlja skozi ekonomsko ceno najema Večnamenske športne dvorane pri OŠ Lovrenc na Pohorju. Dodatno se planira še servisni pregled prezračevalnih napravi in opreme v VŠD ter vzdrževanje dvigala.

**PP: 419220 – Redno vzdrževanje OŠ Lovrenc na Pohorju**

***Obrazložitev dejavnosti v okviru proračunske postavke***

Po FN (274 € x 12) material za hišnika, drobni inventar, dimnikar, material za manjša popravila.

**PP: 419221 Sofin.str. OŠ Gustava Šiliha MB (mat.str., dodat.dejav.šole)**

***Obrazložitev dejavnosti v okviru proračunske postavke***

Od 1.9.2019 moramo kot občina pokrivati materialne stroške in delež plač dodatne dejavnosti šole.

**PP: 419228 – Financiranje materialnih stroškov zasebnih šol – Waldorfska šola**

***Obrazložitev dejavnosti v okviru proračunske postavke***

Osnovni namen programa je osnovnošolsko izobraževanje. V skladu s 86. členom Zakona o organizaciji in financiranju vzgoje in izobraževanja se zasebni šoli, ki izvaja javno veljavni program osnovnošolskega izobraževanja, za izvedbo programa zagotavlja 85 % sredstev, ki jih država oziroma lokalna skupnost zagotavlja za izvajanje programa javne šole. Zasebnim šolam pa ne pripadajo sredstva za naložbe, investicijsko vzdrževanje in opremo.

Za zasebne šole ni obvezen prvi odstavek 48. člena Zakona o osnovni šoli, ki ureja vpis v šolo matičnega šolskega okoliša. Iz navedenega razloga zasebna osnovna šola ni dolžna definirati svojega šolskega okoliša in jo lahko obiskujejo tudi otroci iz drugih občin. Lokalne skupnosti zagotavljajo sorazmeren delež sredstev za izobraževanje:

- za materialne stroške in dodatni program osnovne šole v obsegu 85 % sredstev, ki jih za te namene zagotavlja na učenca v javni osnovni šoli,
- za prevoze učencev v šolo in iz šole, po enakih kriterijih, kot po zakonu veljajo za učence javne osnovne šole.

Lokalna skupnost zagotavlja sredstva zasebni šoli na podlagi mesečnih zahtevkov. Postavka je odvisna od števila vpisanih otrok v zasebno osnovno šolo. V proračunu so načrtovana sredstva za enega otroka.

**PP: 419231 – Sofinanciranje projekta OŠ Lovrenc na Pohorju – preprečevanje nasilja**

***Obrazložitev dejavnosti v okviru proračunske postavke***

Sredstva so planirana za izvajanje petletnega projekta Ekološko-kulturno Društvo Za boljši svet.

Gre za izvedbo izobraževalnega programa staršev, učiteljev, prostovoljcev in mladostnikov, ki bodo usposobljeni za izvajanje preventivnih programov proti nasilju

Projekt se izvaja v OŠ Lovrenc Sredstva so namenjena kritju vseh izobraževanj, izvedbe delavnic, predavanj, za vsa didaktična gradiva in vse kar je povezano z izvedbo mednarodnega projekta "Empowering child's strengths for violence prevention" na OŠ Lovrenc na Pohorju. Prav tako so kriti vsi potni stroški in materialni stroški povezani z izvajanjem projekta na OŠ Lovrenc na Pohorju.

**PP: 419240 – Zveza prijateljev mladine – bralna značka**

***Obrazložitev dejavnosti v okviru proračunske postavke***

Zveza prijateljev mladine s šolo usklajuje sezname tekmovalcev bralne značke in nabavlja nagrade (knjige) ter koordinira samo tekmovanje za bralno značko.

**PP: 419245 – Nagradni izlet**

***Obrazložitev dejavnosti v okviru proračunske postavke***

Sredstva se planirajo za nagrado ob koncu šolskega leta učencem, ki so dosegli odlične rezultate na različnih področjih. Sredstva se planirajo po finančnem načrtu šole, ki tudi načrtuje udeležbo na izletu.

**PP: 419250 – Svetovalni center Maribor**

***Obrazložitev dejavnosti v okviru proračunske postavke***

Svetovalni center za otroke, mladostnike in starše Maribor je specializirana ustanova, ki izvaja javno službo, v okviru katere za potrebe otrok, mladostnikov in staršev opravlja posamezne svetovalne, terapevtske, preventivne, vzgojno - izobraževalne in raziskovalne naloge s področja vzgoje in izobraževanja, ki so potrebne za celovito izvajanje dejavnosti vzgoje in izobraževanja, in v posameznih elementih sodijo tudi na področja zdravstvenega

in socialnega varstva ter raziskovalne dejavnosti. Občina Lovrenc na Pohorju je po pogodbi dolžna centru zagotavljati sredstva za izvajanje dejavnosti in za funkcionalne materialne stroške dejavnosti. Cilj delovanja Svetovalnega centra za otroke, mladostnike in starše je svetovanje in izobraževanje v smislu preventive pred različnimi negativnimi vedenjskimi odkloni otrok in mladine.

#### **PP: 419300 – Investicijsko vzdrževanje OŠ Lovrenc na Pohorju**

##### ***Obrazložitev dejavnosti v okviru proračunske postavke***

Skrb za objekte in opremo osnovnih šol ter objekte, v katerih se izvaja osnovno šolstvo je zakonska obveznost lokalne skupnosti in hkrati tudi obveznost lastnika, da s svojim premoženjem ravna kot dober gospodar. S predvidenimi investicijskimi sredstvi (investicijskimi transferi) v proračunu bomo pokrili najnujnejše potrebe po investicijskem vzdrževanju, ki jih je potrebno izvesti zaradi varnosti otrok in zaposlenih ter najnujnejše potrebe po opremi. Investicijsko vzdrževanje poteka po posebnem programu, ki je pripravljen v sodelovanju z osnovno šolo in na podlagi izkazanih in preverjenih potreb ter določitve prioritet glede na višino proračunskih sredstev.

Navezava na projekte v okviru proračunske postavke: OB167-09-0054 Investicijsko vzdrževanje OŠ Lovrenc na Pohorju

#### **PP: 419301 – Sofinanciranje nakupa opreme OŠ Lovrenc na Pohorju**

##### ***Obrazložitev dejavnosti v okviru proračunske postavke***

Planiranje sredstev po finančnem načrtu javnega zavoda in določitve prioritet glene na višino proračunskih sredstev; za leto 2022 so planirana sredstva v višini 4.400,00 €.

Navezava na projekte v okviru proračunske postavke: OB167-09-0055 Nakup opreme za OŠ Lovrenc na Pohorju

#### **PP: 419317 – Odprava napak na VŠD (iz sredstev bančne garancije)**

##### ***Obrazložitev dejavnosti v okviru proračunske postavke***

Preostanek sredstev unovčene bančne garancije se namensko prenaša iz leta 2016 za sanacijo nadaljnjih napak iz naslova bančne garancije.

Navezava na projekte v okviru proračunske postavke: OB167-14-0010 Odprava napak na VŠD (iz sredstev bančne garancije)

#### **PP: 419323 – Šolska igrišča**

##### ***Obrazložitev dejavnosti v okviru proračunske postavke***

Investicija predstavlja prvo fazo širšega projekta ureditev šolskega okoliša s šolsko ulico in igrišči, parkom, parkirišči ter sprehajalnimi potmi (glej OB167-20-0029). Izgradnja šolskih igrišč bo zajemala ureditev večnamenske površine, igrišč za specifične športe (košarka, odbojka, tenis idr.) ter ustreznih površin kolesarskega parka za mladino, z namenom krepitev motoričnih sposobnosti, kolesarskih spretnosti in aktiviranja populacije. Za to fazo projekta bomo poskušali sofinanciranje pridobiti preko javnih razpisov Fundacije za šport ali EKP 21 – 27 sredstev za financiranje športne infrastrukture.

Cilj investicije je ureditev šolskih igrišč odprtega in zaprtega tipa.

Navezava na projekte v okviru proračunske postavke: OB167-20-0018 Šolska igrišča

---

## **19039002 - Glasbeno šolstvo**

---

### ***Opis podprograma***

Po Zakonu o organizaciji in financiranju vzgoje in izobraževanja je lokalna skupnost dolžna kriti del stroškov za nižje glasbeno izobraževanje javnih glasbenih šol in zasebnih – materialni stroški glasbenih šol (za prostore in opremo) ter nadomestila delavcem v skladu s kolektivno pogodbo, dodatni program v glasbenih šolah, investicijsko vzdrževanje.

### ***Zakonske in druge pravne podlage***

Zakon o organizaciji financiranju vzgoje in izobraževanja, Zakon o glasbenih šolah, kolektivna pogodba, predpisi, ki urejajo sistem plač v javnem sektorju.

### ***Dolgoročni cilji podprograma in kazalci, s katerimi se bo merilo doseganje zastavljenih ciljev***

Zagotovitev prostorskih pogojev za optimalno izvajanje dejavnosti nižjega glasbenega izobraževanja v občini.

## **NPU 0004 – OBČINSKA UPRAVA**

**PP: 419400 – Materialni stroški in drugi osebni prejemki – Konservatorij za glasbo in balet Maribor**

***Obrazložitev dejavnosti v okviru proračunske postavke***

Po Zakonu o organizaciji in financiranju vzgoje in izobraževanja (Zakon o glasbenih šolah, kolektivna pogodba, predpisi, ki urejajo sistem plač v javnem sektorju) je lokalna skupnost dolžna kriti del stroškov za nižje glasbeno izobraževanje javnih in zasebnih glasbenih šol – materialni stroški (za prostore in opremo), investicijsko vzdrževanje... Sredstva so planirana po realizaciji v letu 2020. Sredstva za nakazilo OŠ za materialne stroške delovanja dislociranega oddelka SGBŠ Maribor.

**PP: 419401 – Materialni stroški in drugi osebni prejemki – Glasbena in baletna šola A.M. Slomška Maribor**

***Obrazložitev dejavnosti v okviru proračunske postavke***

Gre za sofinanciranje glasbene in baletne šole Maribor, ki jo obiskujeta dve učenki.

---

**1905 – Drugi izobraževalni programi**

---

***Opis glavnega programa***

Glavni program 1905 vključuje sredstva za izobraževanje odraslih in druge oblike izobraževanja.

***Dolgoročni cilji glavnega programa***

Spodbujanje izobraževanja odraslih in zagotavljanje prostorskih pogojev za izvajanje programov.

***Glavni letni izvedbeni cilji in kazalci, s katerimi se bo merilo doseganje zastavljenih ciljev***

Zagotavljanje sredstev za izvedbo izobraževalnih programov odraslih, ki bo omogočila čim kvalitetnejšo izvedbo načrtovanega izobraževanja.

***Podprogrami in proračunski uporabniki znotraj glavnega programa***

**19059001 Izobraževanje odraslih:NPU 0004 občinska uprava**

---

**19059001 – Izobraževanje odraslih**

---

***Opis podprograma***

Izobraževanje odraslih vključuje dejavnost javnih zavodov za izobraževanje odraslih in ostalo izobraževanje odraslih.

***Zakonske in druge pravne podlage***

Zakon o lokalni samoupravi, Zakon o organizaciji in financiranju vzgoje in izobraževanja, Zakon o osnovni šoli, Zakon o izobraževanju odraslih, Statut občine Lovrenc na Pohorju

***Dolgoročni cilji podprograma in kazalci, s katerimi se bo merilo doseganje zastavljenih ciljev***

Zagotavljanje sredstev za nemoteno izvajanje programov in vključenost čim večjega števila zainteresiranih za izobraževalne programe.

***Letni izvedbeni cilji podprograma in kazalci, s katerimi se bo merilo doseganje zastavljenih ciljev***

Zagotovitev sredstev za načrtovane programe izobraževanja. Doseganje ciljev se bo merilo s številom uspešno izvedenih programov izobraževanja in številom vključenih oseb.

**NPU 0004 – OBČINSKA UPRAVA**

**PP: 419500 – Izobraževanje odraslih**

***Obrazložitev dejavnosti v okviru proračunske postavke***

**FINANČNA PISMENOST – 2.400,00 EUR – PARTICIPATIVNI PRORAČUN**

Načrtuje se serija predavanj o finančni pismenosti, vodenju gospodinjstva, varčevanju, doseganju svojih finančnih ciljev in nadzoru nad svojimi izdatki. Predavanje bo potekalo tako za odrasle kot tudi za otroke, kar jih bo pripravilo za samostojno življenje in finančno neodvisnost.

---

## 1906 – Pomoči šolajočim

---

### *Opis glavnega programa*

Pomoči šolajočim vključuje sredstva za pomoči v osnovnem šolstvu, štipendije in študijske pomoči.

### *Dolgoročni cilji glavnega programa*

Zagotavljanje zakonske obveze glede prevozov, sofinancirati prehrano in podpreti čim več nadarjenih oziroma socialno ogroženih dijakov in študentov.

### *Glavni letni izvedbeni cilji in kazalci, s katerimi se bo merilo doseganje zastavljenih ciljev*

Teško financiranje zakonskih obveznosti, izvedba razpisa za štipendije.

Kazalci: poravnane obveznosti, število podeljenih štipendij.

### *Podprogrami in proračunski uporabniki znotraj glavnega programa*

19069001 Pomoči v osnovnem šolstvu: NPU 0004 občinska uprava

19069003 Štipendije: NPU 0004 občinska uprava

---

## 19069001 – Pomoči v osnovnem šolstvu

---

### *Opis podprograma*

V občinskem proračunu so načrtovana sredstva za subvencioniranje šole v naravi, subvencioniranje nakupa šolskih potrebščin, subvencioniranje šolske prehrane, regresiranje prevozov učencev iz kraja bivanja v osnovno šolo in nazaj.

### *Zakonske in druge pravne podlage*

Zakon o osnovni šoli.

### *Dolgoročni cilji podprograma in kazalci, s katerimi se bo merilo doseganje zastavljenih ciljev*

Zagotavljanje zakonske obveze glede pomoči v osnovnem šolstvu..

### *Letni izvedbeni cilji podprograma in kazalci, s katerimi se bo merilo doseganje zastavljenih ciljev*

Redno poravnavanje zakonskih obveznosti in subvencioniranja prehrane.

Kazalci: poravnane obveznosti, število socialno ogroženih otrok s pravico do subvencije šolske prehrane.

## NPU 0004 – OBČINSKA UPRAVA

### **PP:419550 – Prevozi nad 4 km**

#### ***Obrazložitev dejavnosti v okviru proračunske postavke***

Na tej proračunski postavki so predvidena sredstva za pokrivanje stroškov prevozov osnovnošolcev, ki so po določilih Zakona o osnovni šoli upravičeni do brezplačnih prevozov. Lokalna skupnost je po določilih Zakona o osnovni šoli in na podlagi obveznega programa osnovne šole dolžna pokrivati stroške za: prevoze učencev, katerih bivališče je oddaljeno od šole več kot 4 km; prevoze učencev, katerih pot v šolo je svet za preventivo in vzgojo v cestnem prometu opredelil kot nevarno; prevoze učencev otrok 1. razreda; prevoze učencev, ki obiskujejo osnovno šolo izven okoliša v katerem bivajo do višine stroškov, ki bi jim pripadala, če bi obiskovali osnovno šolo v šolskem okolišu v katerem bivajo in prevoze otrok, ki se prešolajo. Prav tako se načrtuje prehrana otrok, ki ne uveljavljajo povračila prevoznih stroškov do katerih bi bili upravičeni ter prevozi na šolska športna tekmovanja in aktivne šolske počitnice.

**PP: 419552 – Krožna vožnja, prevozi otrok s posebnimi potrebami**

***Obrazložitev dejavnosti v okviru proračunske postavke***

Prevozi osnovnošolskih otrok s posebnimi potrebami, če je tako odločeno v odločbi o usmeritvi; prevozi otrok s posebnimi potrebami, ki se izobražujejo v zavodu, ki izvaja strokovno pomoč v skladu z njihovimi posebnimi potrebami.

**PP: 419553 - Razvojni programi sofinanciranje šole v naravi in plavalnega tečaja**

***Obrazložitev dejavnosti v okviru proračunske postavke***

Na podlagi dogovorjenega ter planiranega razširjenega programa OŠ Lovrenc na Pohorju Občina Lovrenc na Pohorju, v šolskem letu 2020/2021, sofinancira dodatni program osnovne šole in sicer eno izvedeno šolo v naravi (po FN 2.050,00) letno ter tečaj plavanja v 3. razredu OŠ in vrtcu (790,00 EUR + 1.050,00 EUR). Sredstva se planirajo po finančnem načrtu osnovne šole Lovrenc na Pohorju.

**PP: 419555 – Subvencioniranje šolske prehrane**

***Obrazložitev dejavnosti v okviru proračunske postavke***

Naloga je del dodatnega programa osnovne šole, ki ga občina sofinancira že vrsto let. Sredstva so namenjena sofinanciranju tistih obrokov šolske prehrane, ki niso sofinancirani iz državnega proračuna. Do subvencije so upravičeni socialno najbolj ogroženi učenci, presojo pa opravlja šolska svetovalna služba v koordinaciji s CSD Ruše. Sredstva so planirana na podlagi FN.

**PP: 419556 – Šolske pomoči**

***Obrazložitev dejavnosti v okviru proračunske postavke***

Lokalna skupnost načrtuje sredstva za sofinanciranje nakupa šolskih potrebščin. Šolska svetovalna služba na podlagi prejetih vlog ter izkazanih dohodkov družin razdeli namenjena sredstev - FN

---

**19069003 – Štipendije**

---

***Opis podprograma***

Občina Lovrenc na Pohorju podeljuje štipendije dijakom in študentom s stalnim prebivališčem v občini, kot pomoč pri njihovem rednem študiju in ki ne prejemajo kakršnekoli druge štipendije.

***Zakonske in druge pravne podlage***

Pravilnik o štipendiranju v občini Lovrenc na Pohorju.

***Dolgoročni cilji podprograma in kazalci, s katerimi se bo merilo doseganje zastavljenih ciljev***

Zagotoviti čim večje število štipendij dijakom in študentom.

***Letni izvedbeni cilji podprograma in kazalci, s katerimi se bo merilo doseganje zastavljenih ciljev***

Izvedba razpisa za štipendije.

Kazalci: število podeljenih štipendij.

**NPU 0004 – OBCINSKA UPRAVA**

**PP: 419661 – Štipendiranje dijakov in študentov**

***Obrazložitev dejavnosti v okviru proračunske postavke***

Občinske štipendije se podeljujejo v skladu s Pravilnikom o štipendiranju v Občini Lovrenc na Pohorju. Občina preko javnega razpisa omogoča štipendiranje dijakom in študentom, kot pomoč pri njihovem rednem šolanju in ki ne prejemajo kakršnih koli drugih štipendij. Dijakom se dodeli štipendija v višini 40,00 EUR mesečno, študentom v višini 50,00 EUR mesečno.

---

## 20 – SOCIALNO VARSTVO

---

### ***Opis področja proračunske porabe, poslanstva občine znotraj področja proračunske porabe***

Občinski program socialnega varstva s Pravilnikom o postopkih in merilih pri dodeljevanju socialno varstvenih pomoči in izvajanju drugih nalog v občini Lovrenc na Pohorju, ki ne sodijo med dejavnosti javnih služb na področju socialnega varstva dopolnjuje program socialnega varstva na nivoju države in predstavlja sistem ukrepov, namenjenih preprečevanju in razreševanju socialne problematike posameznikov, družin in skupin prebivalstva, ki zaradi različnih razlogov zaidejo v socialne stiske in težave ali so v različnih težavnih življenjskih situacijah. Njihov položaj in pravice urejajo določila vrste zakonskih in podzakonskih predpisov o socialnem varstvu, o zaposlovanju in zavarovanju za primer brezposelnosti, o usposabljanju in izobraževanju invalidnih oseb in mladostnikov z motnjami v duševnem in telesnem razvoju, o družinskih prejemkih. Predmet občinskega programa socialnega varstva so konkretne obveznosti in naloge občine, izhajajoče iz zakonodaje. Področje porabe zajema programe na področju urejanja sistema socialnega varstva, ter programe pomoči, ki so namenjeni varstvu naslednjih skupin prebivalstva: družin, starih, najrevnejših slojev prebivalstva, telesno in duševno prizadetih oseb in zasvojenih oseb.

### ***Dokumenti dolgoročnega razvojnega načrtovanja***

Določila vrste zakonskih in podzakonskih aktov o socialnem varstvu, o zaposlovanju in zavarovanju za primer brezposelnosti, o usposabljanju in izobraževanju invalidnih oseb, o usposabljanju in izobraževanju otrok in mladostnikov z motnjami v duševnem in telesnem razvoju, o družinskih prejemkih, o izvajanju pokopališke dejavnosti, ki temeljijo na Ustavi Republike Slovenije in Nacionalnem programu socialnega varstva.

### ***Dolgoročni cilji področja proračunske porabe***

Občinski program socialnega varstva dopolnjuje program socialnega varstva na nivoju države.

Cilji: preprečevanje in odprava socialnih stisk in težav posameznikov, ki si materialne varnosti ne morejo zagotoviti sami zaradi okoliščin, na katere ne morejo vplivati.

### ***Oznaka in naziv glavnih programov v pristojnosti občine***

2002 Varstvo otrok in družine

2004 Izvajanje programov socialnega varstva

---

## 2002 – Varstvo otrok in družine

---

### ***Opis glavnega programa***

Varstvo otrok in družine vključuje sredstva za programe v pomoč družini na lokalnem nivoju.

### ***Dolgoročni cilji glavnega programa***

Podpora programom, ki jih lokalna skupnost podpira.

### ***Glavni letni izvedbeni cilji in kazalci, s katerimi se bo merilo doseganje zastavljenih ciljev***

Izvedba letno zastavljenega programa.

### ***Podprogrami in proračunski uporabniki znotraj glavnega programa***

20029001 Drugi programi v pomoč družini: NPU 0004 občinska uprava

---

## 20029001 – Drugi programi v pomoč družini

---

### ***Opis podprograma***

Pomoč staršem ob rojstvu otrok in izvajanje socialno varstvenih programov za družine ter posameznike in posameznice, ki potrebujejo pomoč in podporo pri reševanju življenjskih stisk in težav.



### ***Zakonske in druge pravne podlage***

Zakon o socialnem varstvu, Pravilnik o enkratnem prispevku ob rojstvu otroka v občini Lovrenc na Pohorju.

### ***Dolgoročni cilji podprograma in kazalci, s katerimi se bo merilo doseganje zastavljenih ciljev***

Zagotoviti trajnost izvajanja programov.

### ***Letni izvedbeni cilji podprograma in kazalci, s katerimi se bo merilo doseganje zastavljenih ciljev***

Izvedba programov v skladu s sprejetim proračunom.

## **NPU 0004 – OBČINSKA UPRAVA**

### **PP: 420100 – Obdarovanje novorojenčkov**

#### ***Obrazložitev dejavnosti v okviru proračunske postavke***

Načrtovana sredstva so, na podlagi Pravilnika o enkratnem prispevku ob rojstvu otroka v občini Lovrenc na Pohorju, namenjena obdarovanju otrok in sicer se namenja 100 eurov na otroka. Do obdaritve je upravičen vsak novorojenček s stalnim bivališčem v občini Lovrenc na Pohorju. Načrtuje se obdaritev okoli 30 novorojencev. Obdaritev poteka ob podani vlogi in izdani odločbi.

---

## **2004 – Izvajanje programov socialnega varstva**

---

### ***Opis glavnega programa***

Izvajanje programov socialnega varstva vključuje sredstva za izvajanje programov v centrih za socialno delo, programe za pomoč družini na lokalnem nivoju, institucionalno varstvo, pomoč materialno ogroženim ter drugim ranljivim skupinam.

### ***Dolgoročni cilji glavnega programa***

Preprečevanje in odprava socialnih stisk in težav posameznikov in skupin, ki si materialne varnosti ne morejo zagotoviti sami zaradi okoliščin, na katere ne morejo vplivati.

S subvencioniranjem najemnin za stanovanja želimo preprečiti stisko, revščino in socialno izključenost posameznika, družine ali skupine prebivalstva.

### ***Glavni letni izvedbeni cilji in kazalci, s katerimi se bo merilo doseganje zastavljenih ciljev***

Cilj: preprečevanje in odprava socialnih stisk in težav posameznikov, ki si materialne varnosti ne morejo zagotoviti sami zaradi okoliščin, na katere ne morejo vplivati; sprotno reševanje vlog in izdaja odločb o upravičenosti do subvencionirane neprofitne in tržne najemnine; izvajanje subvencioniranja najemnin do uveljavitve Zakona o uveljavljanju pravic iz javnih sredstev.

Kazalci: odvisni so od števila prejetih vlog in upravičencev do subvencionirane najemnine za neprofitna in tržna stanovanja. Pri tem sledimo načelu dostopnosti in tako skušamo preprečiti socialno varstveno ogroženost posameznika, družine ali skupine prebivalstva.

Cilj: pomoč pri reševanju socialnih stisk občanov, saj je potrebno slediti načelu dostopnosti za vse upravičence in tako preprečiti socialno varstveno ogroženost posameznika, družine ali skupine prebivalstva.

Kazalci: poročila o opravljenem delu.

### ***Podprogrami in proračunski uporabniki znotraj glavnega programa***

[20049002 Socialno varstvo invalidov: NPU 0004 občinska uprava](#)

[20049003 Socialno varstvo starih: NPU 0004 občinska uprava](#)

[20049004 Socialno varstvo materialno ogroženih: NPU 0004 občinska uprava](#)

[20049006 Socialno varstvo drugih ranljivih skupin: NPU 0004 občinska uprava](#)

---

## **20049002 – Socialno varstvo invalidov**

---

### ***Opis podprograma***

Podprogram vsebinsko in finančno obsega samo eno proračunsko postavko – socialnovarstveno pravico opredeljeno v Zakonu o socialnem varstvu "družinski pomočnik".

### ***Zakonske in druge pravne podlage***

Zakon o socialnem varstvu.

### ***Dolgoročni cilji podprograma in kazalci, s katerimi se bo merilo doseganje zastavljenih ciljev***

Zagotavljati socialno varnost vključenim.

### ***Letni izvedbeni cilji podprograma in kazalci, s katerimi se bo merilo doseganje zastavljenih ciljev***

Izvajanje nalog v skladu z odločbo Centra za socialno delo.

## **NPU 0004 – OBČINSKA UPRAVA**

### **PP: 420140 – Družinski pomočnik**

#### ***Obrazložitev dejavnosti v okviru proračunske postavke***

Pravico do izbire družinskega pomočnika v skladu z Zakonom o socialnem varstvu ima polnoletna oseba s težko motnjo v duševnem razvoju ali polnoletna težko gibalno ovirana oseba. Socialnovarstvena pravica se zagotavlja s sredstvi lokalne skupnosti na osnovi odločbe pristojnega Centra za socialno delo.

Družinski pomočnik je oseba, ki invalidni osebi daje pomoč in ima pravico do delnega plačila za izgubljeni dohodek največ v višini minimalne plače. Pravico do izbire družinskega pomočnika upravičenci uveljavljajo pri Centru za socialno delo, ki vodi postopek in odloči o izbiri določene osebe za družinskega pomočnika na podlagi mnenja komisije, ki jo imenuje minister, pristojen za socialno varstvo; center spremlja delo ter vodi nadzor nad izvajanjem pravice do družinskega pomočnika. V proračunu načrtujemo vključenost 3 družinskih pomočnikov za polni delovni čas in enega za polovični delovni čas.

Zakonodaja se nanaša tudi na prihodke občine, ki je upravičena do "dodatka za tujo nego in pomoč" - izplačevalec ZPIZ; možnih prispevkov zavezancev ter do sofinanciranja pristojnega ministrstva za izplačila družinskim pomočnikom.

---

## **20049003 – Socialno varstvo starih**

---

### ***Opis podprograma***

Podprogram zajema financiranje bivanja starejših oseb v splošnih socialnih zavodih, dnevni centrih, sofinanciranje pomoči družinam na domu, sofinanciranje centrov za pomoč na domu, investicije v domove za starejše.

### ***Zakonske in druge pravne podlage***

Zakon o socialnem varstvu, Zakon o prostovoljstvu, Pravilnik o standardih in normativih socialnovarstvenih storitev, Pravilnik o metodologiji za oblikovanje cen socialno varstvenih storitev, Uredba o merilih za določanje oprostitev pri plačilih socialno varstvenih storitev, koncesijska pogodba.

### ***Dolgoročni cilji podprograma in kazalci, s katerimi se bo merilo doseganje zastavljenih ciljev***

Izpolnjevanje zakonskih obveznosti in s tem zagotavljati socialno varnost posameznikom, ki so upravičeni do financiranja iz tega naslova.

### ***Letni izvedbeni cilji podprograma in kazalci, s katerimi se bo merilo doseganje zastavljenih ciljev***

Izpolnjevanje pravic občanov v skladu z izdanimi odločbami Centra za socialno delo. Merilo opravljenega so redno plačani računi izvajalcev.

## **NPU 0004 – OBČINSKA UPRAVA**

### **PP: 420150 – Zavodsko varstvo**

### ***Obrazložitev dejavnosti v okviru proračunske postavke***

Finančno najobsežnejša socialnovarstvena pravica v občinskem programu področja socialnega varstva je opredeljena v Zakonu o socialnem varstvu, Pravilniku o standardih in normativih za opravljanje socialnovarstvenih storitev, Pravilniku o metodologiji za oblikovanje cen socialnovarstvenih storitev in Uredbi o merilih za določanje oprostitev pri plačilih socialno varstvenih storitev in je namenjena starejšim od 65 let in mlajšim invalidnim osebam, ki so se zaradi zdravstvenih, socialnih ali drugih razlogov odločili, da se preselijo v institucijo, stanovanjsko skupino ali drugo družino, ki uporabnikom nadomeščajo ali dopolnjujejo funkcijo doma ali lastne družine. Institucionalno varstvo obsega osnovno oskrbo, socialno oskrbo in zdravstveno varstvo v skladu z veljavno zakonodajo. Osnovno in socialno oskrbo plačujejo uporabniki oziroma zavezcanci sami. Pod določenimi pogoji, na osnovi odločbe pristojnega Centra za socialno delo, pa to storitev (do)plačuje delno ali v celoti lokalna skupnost. Trenutno se v proračunu načrtujejo sredstva za 18 nameščenih oseb v 9ih institucijah.

### **PP: 420161 – Dejavnost izvajanja pomoči na domu – Zavod Hriberšek Danica – vodenje**

#### ***Obrazložitev dejavnosti v okviru proračunske postavke***

Socialna oskrba na domu je namenjena osebam, ki imajo zagotovljene bivalne in druge pogoje za življenje v svojem bivalnem okolju, vendar se zaradi starosti ali hude invalidnosti ne morejo oskrbovati in negovati sami, njihovi svojci pa take oskrbe in nege ne zmorejo ali zanjo nimajo možnosti. Gre za različne organizirane oblike praktične pomoči na domu, s katerimi se upravičencem vsaj za določen čas nadomesti potrebo po institucionalnem varstvu v zavodu, v drugi družini ali v drugi organizirani obliki. Postavka je oblikovana na podlagi izračunane ekonomske cene pomoči družini na domu, ki zajema stroške vodenja in stroške neposredne socialne oskrbe. Občina krije razliko med ceno uporabnika in polno ekonomsko ceno, ki jo potrdi občinski svet. Stroški vodenja mesečno znašajo 782,81 € x 12.

### **PP: 420171 - Dejavnost izvajanja pomoči na domu – Zavod Hriberšek Danica – izvajanje storitev pomoči na domu**

#### ***Obrazložitev dejavnosti v okviru proračunske postavke***

Priznan obseg socialno varstvenih storitev Pomoči na domu izvajalcu je 550 ur. Subvencija iz sredstev proračuna Občine Lovrenc na Pohorju znaša po Sklepu o izdaji soglasja k cenam storitve pomoči na domu v občini Lovrenc na Pohorju za leto 2020.

### **PP: 420172 - Dejavnost izvajanja pomoči na domu – Zavod Hriberšek Danica – prevozni stroški za izvajanje pomoči na domu**

#### ***Obrazložitev dejavnosti v okviru proračunske postavke***

Po Sklepu o izdaji soglasja k cenam storitve pomoči na domu v občini Lovrenc na Pohorju se izvajalcu storitve odobri mesečni strošek kilometrine zaradi specifičnosti terena v višini 300,00 EUR.

### **PP: 420193 - Medgeneracijsko središče Lovrenška Livada**

#### ***Obrazložitev dejavnosti v okviru proračunske postavke***

Sredstva so še vedno načrtovana za pridobitev potrebne projektne dokumentacije Medgeneracijskega središča Lovrenc na Pohorju – Lovrenška livada. Glede na situacijo v naslednjem letu (podelitev koncesije v UE Ruše), se bo projekt po potrebi prilagodil. Izvedba projekta je tako omenjene podelitve koncesije, od nadaljnjih dogovorov med domom Danice Vogrinc in Ministrstvom za delo družino, socialne zadeve in enake možnosti oz. drugim investitorjem.

Navezava na projekte v okviru proračunske postavke: OB167-17-0014 Medgeneracijsko središče Lovrenška livada

### **PP: 420195 Izvajanje projekta brezplačni prevozi za starejše**

#### ***Obrazložitev dejavnosti v okviru proračunske postavke***

Med starejšimi imamo osebe, ki potrebujejo prevoz, pa ne morejo ali nočejo obremenjevati sorodnikov ali uporabljati plačljive prevoze. Na drugi strani so številni starejši še vedno aktivni vozniki in radi priskočijo na pomoč. V letu 2019 je bil izvršen nakup avtomobila, s katerim prostovoljci nudijo brezplačne prevoze starejšim. Prevozi se izvajajo znotraj in izven naše lokalne skupnosti, po vzoru drugih občin. Sredstva so načrtovana za popravilo vozila, zavarovanje, registracijo, storitve po pogodbi Prostofer 122 €/mesec...

### **PP: 420197 – Denarna pomoč starejšim občanom**

#### ***Obrazložitev dejavnosti v okviru proračunske postavke***

Upravičeni so občani, ki so starejši od 75 let. Na podlagi vloge in prejete odločbe prejmejo denarno pomoč v višini 15 €.

---

## **20049004 – Socialno varstvo materialno ogroženih**

---

### ***Opis podprograma***

V tem sklopu zajemamo enkratne socialne pomoči zaradi materialne ogroženosti, plačila pogrebnih stroškov, pomoč pri uporabi stanovanj ter druge oblike pomoči.

### ***Zakonske in druge pravne podlage***

Zakon o socialnem varstvu, Stanovanjski zakon, Uredba o metodologiji za oblikovanje najemnin v neprofitnih stanovanjih ter merilih in postopku za uveljavljanje subvencioniranih najemnin, Pravilnik o postopkih in merilih pri dodeljevanju socialno varstvenih pomoči in izvajanju drugih nalog v občini Lovrenc na Pohorju, ki ne sodijo med dejavnosti javnih služb na področju socialnega varstva

### ***Dolgoročni cilji podprograma in kazalci, s katerimi se bo merilo doseganje zastavljenih ciljev***

Cilj: preprečevanje in odprava socialnih stisk in težav posameznikov, ki si materialne varnosti ne morejo zagotoviti sami zaradi okoliščin, na katere ne morejo vplivati; izvajanje subvencioniranja najemnin do uveljavitve Zakona o uveljavljanju pravic iz javnih sredstev.

Kazalci: odvisni so od števila prejetih vlog za subvencioniranje neprofitnih in tržnih najemnin. Pri tem sledimo načelu dostopnosti in tako skušamo preprečiti socialno varstveno ogroženost posameznika, družine ali skupine prebivalstva.

Kazalci: poročila izvajalcev in plačani računi.

### ***Letni izvedbeni cilji podprograma in kazalci, s katerimi se bo merilo doseganje zastavljenih ciljev***

Izvajanje pravic občanov glede subvencioniranja stanarin in podeljevanje izrednih pomoči v skladu z lokalnim predpisom.

Kazalci: število subvencioniranih stanarin, število prejemnikov izrednih socialnih pomoči, število prejemnikov drugih pomoči.

## **NPU 0004 – OBČINSKA UPRAVA**

### **PP: 420300 – Subvencioniranje najemnin**

#### ***Obrazložitev dejavnosti v okviru proračunske postavke***

S subvencioniranjem neprofitnih najemnin se rešuje socialni status najemnikov občinskih stanovanj. Do subvencioniranja tržnih najemnin so upravičeni občani, ki kandidirajo na občinskem javnem razpisu za pridobitev neprofitnih stanovanj v najem, pa jim zaradi omejenega števila stanovanj, ta neprofitna stanovanja ne bodo dodeljena.

Polovico porabljenih proračunskih sredstev za subvencioniranje tržnih najemnin po zaključku koledarskega leta na zahtevo občinskih organov povrne država.

### **PP: 420302 – Letovanje otrok**

#### ***Obrazložitev dejavnosti v okviru proračunske postavke***

Do subvencioniranega letovanja otrok ima pravico vsak otrok, za katerega se na osnovi kriterijev za določitev višine subvencije ugotovi, da je zaradi izkazanega socialnega ali zdravstvenega stanja upravičen do subvencije v določeni višini. Kriterije za subvencioniranje letovanja otrok in obvestilo o pogojih prijave vsako leto določi župan. Za uveljavitev pravice do (do)plačila za letovanje otrok iz socialno ogroženih družin in otrok z zdravstveno indikacijo je potrebno v presojo dostaviti: odločbo o dohodnini za oba starša, v primeru brezposelnosti potrdilo Zavoda za zaposlovanje RS, potrdilo o skupnem prebivališču, če pa gre za zdravstveno indikacijo pa še zdravniško spričevalo. Vloge zbira in vrednoti svetovalna služba OŠ Lovrenc na Pohorju v sodelovanju s krajevno patronažno službo ter pristojnim CSD. Program je dodatni ukrep socialnega varstva v

Občini Lovrenc na Pohorju. Sofinanciranje je odvisno od materialnih zmožnosti družine. Letovanje organizirata Zveza prijateljev mladine in Rdeči križ. Sredstva so načrtovana po realizaciji postavke v letu 2020.

#### **PP: 420303 – Izredne socialne pomoči**

##### ***Obrazložitev dejavnosti v okviru proračunske postavke***

Sredstva za izredne socialne pomoči že vrsto let zagotavlja proračun Občine Lovrenc na Pohorju (in dodeljuje v skladu s Pravilnikom o postopkih in merilih pri dodeljevanju socialno varstvenih pomoči in izvajanju drugih nalog v občini Lovrenc na Pohorju, ki ne sodijo med dejavnosti javnih služb na področju socialnega varstva) kot dodaten vir za blažitev stisk ljudi, ki so na robu preživetja. Do socialnih pomoči po pravilniku so upravičeni polnoletni občani s stalnim bivališčem v občini Lovrenc na Pohorju, ki jim je zaradi trenutne materialne ogroženosti nujno potrebna pomoč občine, izkoristili pa so že vse zakonske možnosti za rešitev socialne stiske. Pomoč se nameni za kritje osnovnih življenjskih potreb (hrana, kurjava, ozimnica, šolske potrebščine, nepreskrbljeni otroci, stroški elektrike in vode, najemnine stanovanja,...). Ta pomoč se praviloma lahko odobri enkrat letno (do višine osnovnega zneska minimalnega dohodka - višji znesek lahko določi župan hkrati z odredbo). Sredstva se načrtujejo na podlagi realizacije v letu 2020.

#### **PP: 420304 – Prehrana dojenčkov**

##### ***Obrazložitev dejavnosti v okviru proračunske postavke***

Osnovni namen programa je, da se v primerih, ko dojenje iz objektivnih razlogov ni mogoče, zagotovijo dojenčkom sodobni mlečni preparati in s tem pripomorejo k zdravemu razvoju ter zmanjšanju obolevnosti in umrljivosti otrok zaradi nepravilne prehrane v socialno ogroženih družinah. Podlaga za izplačilo proračunskih sredstev bodo izdani računi lekarn. Pogoje in postopek za predpisovanje in izdajanje mlečnih preparatov določa Pravilnikom o postopkih in merilih pri dodeljevanju socialno varstvenih pomoči in izvajanju drugih nalog v občini Lovrenc na Pohorju, ki ne sodijo med dejavnosti javnih služb na področju socialnega varstva v poglavju Plačevanje mlečnih preparatov za dojenčke s socialno indikacijo ter za dojenčke in male otroke s socialno zdravstveno indikacijo. Pravico do mlečnih preparatov, do izpolnjenega šestega meseca starosti dojenčka (socialna indikacija) in mlečnih preparatov pri akutni prebavni motnji do izpolnjenega 18 meseca starosti otroka (socialno - zdravstvena indikacija), lahko uveljavljajo upravičenci, če imajo otroci in starši stalno prebivališče v Občini Lovrenc na Pohorju in če je družina prejemnik denarne socialne pomoči na Centru za socialno delo. Postavka je odvisna od števila rojstev otrok, števila družin, ki so socialno ogrožene in prejemale denarno socialno pomoč, sredstva pa planiramo na podlagi realizacije v preteklem letu.

#### **PP: 420310 – Pogrebni stroški**

##### ***Obrazložitev dejavnosti v okviru proračunske postavke***

V skladu z Zakonom o pokopališki in pogrebni dejavnosti ter urejanju pokopališč lokalna skupnost zagotovi plačilo pogrebnih stroškov. Plačilo oziroma doplačilo pogrebnih stroškov se lahko odobri (v skladu s Pravilnikom o postopkih in merilih pri dodeljevanju socialno varstvenih pomoči in izvajanju drugih nalog v občini Lovrenc na Pohorju, ki ne sodijo med dejavnosti javnih služb na področju socialnega varstva v poglavju Plačilo pogrebnih stroškov) za pokojnika, ki je imel stalno prebivališče v Občini Lovrenc na Pohorju in je bil prejemnik denarne socialne pomoči po Zakonu o socialnem varstvu in njegovo zdravstveno zavarovanje ni vključevalo pravice do pogrebnine ali ni imel lastnih prihrankov ter nima dedičev oziroma njegovi dediči niso sposobni poravnati stroškov postopka; zakonsko je potrebno poskrbeti tudi za pokojnika, ki je bil najden oziroma je umrl na območju Občine Lovrenc na Pohorju in za njega ni bilo mogoče ugotoviti občine stalnega prebivališča. Število pogrebnih storitev je načrtovano na osnovi realizacije preteklih let. Višina pogrebnih stroškov je enaka pogrebnini, kot jo priznava Zavod za zdravstveno zavarovanje Slovenije; znesek zadostuje za osnovni, najcenejši pokop, ki še zagotavlja primeren odnos do pokojnika - pogrebno podjetje pa je dolžno v višini pogrebnine takšen pokop tudi omogočiti.

---

### **20049006 – Socialno varstvo drugih ranljivih skupin**

---

#### ***Opis podprograma***

Izvajanje programov socialnega varstva vključuje sredstva za izvajanje programov v centrih za socialno delo, programe za pomoč družini na lokalnem nivoju, institucionalno varstvo, pomoč materialno ogroženim ter drugim ranljivim skupinam. V tem okviru se načrtujejo sredstva za preventivne programe financiranje Varne hiše, Materinskega doma, Kriznega centra, Svetovalnic za žrtve nasilja itd.

Sodelovanje z nevladnimi organizacijami in institucijami, ki ob javnih pooblastilih izvajajo še druge programe. Predvsem gre za Rdeči križ in druge humanitarne organizacije.

### ***Zakonske in druge pravne podlage***

Zakon o socialnem varstvu, Zakon o Rdečem križu Slovenije.

### ***Dolgoročni cilji podprograma in kazalci, s katerimi se bo merilo doseganje zastavljenih ciljev***

Vzpostavitev dodatne socialne mreže v občini.

### ***Letni izvedbeni cilji podprograma in kazalci, s katerimi se bo merilo doseganje zastavljenih ciljev***

Sklenitev letnih pogodb in izvedba programa v skladu z načrtovanim obsegom ter realizacija izdanih zahtevkov in pogodbenih obveznosti.

Kazalci: število pomoči preko navedenih institucij.

## **NPU 0004 – OBČINSKA UPRAVA**

### **PP: 420400 – Sofinanciranje dejavnosti humanitarnih društev, organizacij**

#### ***Obrazložitev dejavnosti v okviru proračunske postavke***

Sredstva so namenjena sofinanciranju delovanja organizacij, ki imajo humanitarne namen ter sofinanciranju dobrotelčnih organizacij, organizacij za samopomoč in invalidskih organizacij, ki s svojo dejavnostjo preprečujejo, lajšajo, rešujejo socialne stiske in težave posameznikov oziroma skupin občanov. Iz postavke se krijejo tudi sredstva za prehrabne pakete socialno ogroženim občanom občine Lovrenc na Pohorju. Sredstva se načrtujejo na podlagi vsakoletnega dogovora in podpisane Pogodbe o sofinanciranju delovanja OZRK Maribor ter dodeljujejo humanitarnim društvom in organizacijam na podlagi Pravilnika o postopkih in merilih pri dodeljevanju socialno varstvenih pomoči in izvajanju drugih nalog v občini Lovrenc na Pohorju, ki ne sodijo med dejavnosti javnih služb na področju socialnega varstva, poglavje IV. Sofinanciranje dejavnosti in programov socialno humanitarnih društev. Pogodben znesek za sofinanciranje delovanja OZRK Maribor je 2.800,00 EUR (prehrabni paketi 3000, preventiva 300, KORK 500). 1.900,00 EUR se deli na podlagi pravilnika humanitarnim organizacijam.

### **PP: 420401 – Sofinanciranje varne hiše**

#### ***Obrazložitev dejavnosti v okviru proračunske postavke***

Varna hiša je zavetišče za ženske in otroke, žrtve nasilja v družini; deluje v okviru Centra za socialno delo kot samostojna organizacijska enota. Vanjo se lahko zatečejo ženske, tudi matere z otroki, ki so zaradi nasilja v družini prisiljene zapustiti dom in jim strokovni delavci Centra pomagajo reševati osebne stiske ter jim tudi drugače pomagajo, da si v čim krajšem času uredijo življenje. Večinsko financiranje zagotavlja Ministrstvo za delo, družino in socialne zadeve na podlagi večletne pogodbe. Pri sofinanciranju sodelujejo tudi druge občine, v katerih imajo uporabnice stalno prebivališče. Predvidena sredstva so planirana na podlagi Pogodbe o sofinanciranju javnega socialnega programa Varna hiša Maribor. Sredstva so namenjena sofinanciranju stroškov obratovanja zatočišča in dela na področju svetovanja in podpore ranljivim skupinam (individualno svetovanje, skupinsko delo, izvajanje preventive v lokalni skupnosti). Izvajajo se profesionalne strokovne storitve, ki ogroženim vračajo dostojanstvo, zmanjšujejo tveganja ter pomembno vplivajo na kvaliteto njihovega življenja v prihodnosti. Sredstva se načrtujejo po predlogu CSD Maribor.

### **PP: 420402 - Sofinanciranje delovanja LAS – lokalne akcijske skupine za boj proti drogi**

#### ***Obrazložitev dejavnosti v okviru proračunske postavke***

V osnovni šoli Lovrenc na Pohorju deluje akcijska skupina za boj proti drogam. Gre predvsem za osveščenost mladih, zato se načrtujejo sredstva za izobraževanja in predavanja o škodljivosti drog.

### **PP: 420403 – Sofinanciranje varuhinje bolnikovih pravic (sofin. MOM)**

#### ***Obrazložitev dejavnosti v okviru proračunske postavke***

Delovanje Varuha se je oblikovalo v letu 2011 in je opredeljeno v sklepu o ustanovitvi. Urejena je bila regijska širitev funkcije na območje občin Statistične regije Podravje in s tem ugotovljen tudi interes občine Lovrenc na

Pohorju za opravljanje funkcije. Zajema obravnavo pritožb bolnikov zoper potek in posledice zdravljenja ter zaradi neprimernega ter nevljudnega odnosa zaposlenih v javnih zdravstvenih zavodih ali pri koncesionarjih. Postopek je zaupen, neformalen ter za stranke brezplačen. Finančna sredstva so namenjena zagotavljanju materialnih stroškov delovanja pisarne varuha. Sredstva so na podlagi razdelilnika načrtovanega letnega deleža stroškov že več let planirana v enaki višini.

**PP: 420404 – Sofinanciranje materinskega doma**

***Obrazložitev dejavnosti v okviru proračunske postavke***

Deluje kot projektna dejavnost Centra za socialno delo Maribor na dveh lokacijah: v najetem stanovanju in v stanovanjskem objektu, ki so ga kot donacijo prejeli v brezplačen najem. Materinski dom je namenjen materam z otroki, nosečnicam in samskim ženskam, ki so se znašle v trenutni ali dalj časa trajajoči osebni stiski in nimajo druge možnosti bivanja. Ob nastanitvi in bivanju je materam in otrokom ponujena strokovna pomoč, ki je prilagojena ciljem in namenu vsake matere in otroka posebej. Predvidena sredstva so planirana na podlagi Pogodbe o sofinanciranju programa Materinski dom Maribor. Sredstva so namenjena za dejavnost doma, ki zajema poleg bivanja še strokovno in drugo potrebno pomoč pri razreševanju stisk in težav, kot tudi pomoč pri vzgoji in skrbi za otroke. Sredstva zagotavljajo še druge občine, donatorji in Ministrstvo za delo, družino in socialne zadeve.

**PP: 420405 – Sofinanciranje preventivnega programa – CSD, Zavod Danica**

***Obrazložitev dejavnosti v okviru proračunske postavke***

Gre za sofinanciranje preventivnih programov, ki jih izvaja Zavod Danica. Gre za socialno varstvene programe: preventivni program pomoči umirajočim in njihovim svojcem, preventivni program pomoči osebam z demenco in njihovim svojcem ter izvajanje programa brezplačni prevozi za starejše.

**PP: 420409 – Večgeneracijski dnevni center Štajerska**

***Obrazložitev dejavnosti v okviru proračunske postavke***

Sofinanciranje dejavnosti Večgeneracijskega dnevnega centra Štajerska, v katerega so vključeni na območju Občine Lovrenc na Pohorju: Društvo upokojencev, Center za socialno delo Ruše, Društvo zavetje, Zavod za patronažo in dolgotrajno oskrbo na domu s svojimi dosedanjimi aktivnostmi na področju skrbi za socialno izključeno populacijo.

**PP: 420411 – Svetovalnica za žrtve nasilja in zlorab Maribor**

***Obrazložitev dejavnosti v okviru proračunske postavke***

Predvidena sredstva so planirana na podlagi pogodbe, ki je sklenjena s Centrom za socialno delo Maribor. Je socialno varstveni program, ki deluje že 10 let. Svetovalnica nudi informacije in psihosocialno pomoč žrtvam nasilja v družini oz. vsem osebam z izkušnjami nasilja v družini, ženskam in moškim, osebam vseh starosti, ne glede na osebne značilnosti, kot so izobrazba, zaposlitev, narodna pripadnost in mesto bivanja. Prav tako nudijo pomoč osebam tudi po odhodu iz programa varne namestitve. Na njih se obračajo žrtve nasilja in zlorab, ki so ali še vedno doživljajo različne oblike nasilja (psihično, fizično, spolno, ekonomsko...) v družinah, sorodstvenih ali partnerskih odnosih ter niso vključene v namestitvene programe ali pa so iz njih že odšle. Prav tako so v programe vključeni tudi njihovi otroci.

---

## **22 – SERVISIRANJE JAVNEGA DOLGA**

---

***Opis področja proračunske porabe, poslanstva občine znotraj področja proračunske porabe***

Področje servisiranja javnega dolga obsega program upravljanja z javnim dolgom na občinski ravni.

***Dolgoročni cilji področja proračunske porabe***

Pravočasno odplačevanje dolgov, ki so bili najeti za izvajanje investicij v občinskem proračunu.

Cilji: pravočasno poravnavanje obveznosti.

***Oznaka in nazivi glavnih programov v pristojnosti občine***

2201 Servisiranje javnega dolga

---

## 2201 – Servisiranje javnega dolga

---

### ***Opis glavnega programa***

Glavni program servisiranje javnega dolga vključuje sredstva za odplačilo obveznosti iz naslova financiranja izvrševanja občinskega proračuna in sredstva za plačilo stroškov financiranja in upravljanja z javnim dolgom.

### ***Dolgoročni cilji glavnega programa***

Pravočasno odplačevanje dolgov, ki so bili najeti za izvajanje investicij v občinskem proračunu.

Cilji: pravočasno poravnavanje obveznosti.

### ***Glavni letni izvedbeni cilji in kazalci, s katerimi se bo merilo doseganje zastavljenih ciljev***

Pravočasno poravnati obveznosti, ki bremenijo tekoče proračunsko leto.

Kazalci: poravnane obveznosti.

### **Podprogrami in proračunski uporabniki znotraj glavnega programa**

22019001 Obveznosti iz naslova financiranja izvrševanja proračuna – domače zadolževanje: NPU 0004 občinska uprava

22019002 Stroški financiranja in upravljanja z dolgom: NPU 0004 občinska uprava

---

## **22019001 – Obveznosti iz naslova financiranja izvrševanja proračuna – domače zadolževanje**

---

### ***Opis podprograma***

Podprogram zajema odplačila obveznosti iz naslova financiranja izvrševanja proračuna in sicer odplačila glavnice za dolgoročne kredite, najete na domačem trgu kapitala, odplačila obresti od dolgoročnih in kratkoročnih kreditov, najetih na domačem trgu kapitala.

### ***Zakonske in druge pravne podlage***

Zakon o javnih financah, Zakon o financiranju občin.

### ***Dolgoročni cilji podprograma in kazalci, s katerimi se bo merilo doseganje zastavljenih ciljev***

Pravočasno odplačevanje dolgov, ki so bili najeti za izvajanje investicij v občinskem proračunu.

Cilji: pravočasno poravnavanje obveznosti.

### ***Letni izvedbeni cilji podprograma in kazalci, s katerimi se bo merilo doseganje zastavljenih ciljev***

Pravočasno poravnati obveznosti, ki bremenijo tekoče proračunsko leto.

Kazalci: poravnane obveznosti.

## **NPU: 0004 - OBČINSKA UPRAVA**

### **PP: 422100 – Obresti od dolgoročnih kreditov – Stanovanjski sklad**

#### ***Obrazložitev dejavnosti v okviru proračunske postavke***

Sredstva so načrtovana za plačilo obresti, ki zapadejo v plačilo v letu 2022. Dolgoročni kredit je bil najet pri Stanovanjskem skladu RS, v letu 2000, št. pog. 07-2000, za izgradnjo stanovanj na Spodnjem trgu 1; skupna doba odplačila 25 let, obrestna mera TOM+2,50 %; končno odplačilo kredita v letu 2025. Stanje glavnice kredita na dan 1. 1. 2020: 4.512,18 EUR.

### **PP:422102 – Obresti od kratkoročnih kreditov - likvidnostnih**

#### ***Obrazložitev dejavnosti v okviru proračunske postavke***



Če se zaradi neenakomernega pritekanja prejemkov izvrševanje proračuna ne more uravnotežiti, se lahko občina likvidnostno zadolži, vendar največ do višine 5 % izdatkov zadnjega sprejetega proračuna. Likvidnostni kratkoročni kredit lahko občina najame znotraj proračunskega leta in mora biti do konca proračunskega leta odplačan. Na proračunski postavki so načrtovana sredstva za plačilo obresti od tako najetega ali najetih kratkoročnih likvidnostnih kreditov, ki bi bili potrebni za nemoteno izvrševanje proračuna tekočega leta.

#### **PP: 422103 – Obresti od dolgoročnega kredita – PBS, l. 2007, 09 2016 prevzem NKBM**

##### ***Obrazložitev dejavnosti v okviru proračunske postavke***

Sredstva so načrtovana za plačilo obresti, ki zapadejo v plačilo v letu 2022. Dolgoročni kredit je bil najet pri Poštni banki Slovenije, ki ga je 1. 9. 2016 prevzela NKB Maribor. Kredit je bil najet v letu 2007, št. pogodbe 1712/07-310, za adaptacijo in dozidavo Osnovne šole Lovrenc na Pohorju, skupna doba odplačila 15 let, obrestna mera 3 mesečni EURIBOR+0,25 %; končno odplačilo kredita v letu 2022. Stanje glavnice kredita na dan 1. 1. 2020: 61.137,56 EUR.

#### **PP: 422104 – Obresti od dolgoročnega kredita – pogodba l. 2009**

##### ***Obrazložitev dejavnosti v okviru proračunske postavke***

Sredstva so načrtovana za plačilo obresti, ki zapadejo v plačilo v letu 2022. Dolgoročni kredit je bil najet pri Javnem skladu RS za regionalni razvoj in razvoj podeželja, Ribnica, v letu 2009, št. pogodbe. 4000NCS-40193, za izgradnjo večnamenske športne dvorane pri OŠ Lovrenc na Pohorju; skupna doba odplačila 15 let, obrestna mera 3 mesečni EURIBOR+0,90%; končno odplačilo kredita v letu 2024. Stanje glavnice kredita na dan 1. 1. 2020: 193.850,00 EUR.

---

### **22019002 – Stroški financiranja in upravljanja z dolgom**

---

#### ***Opis podprograma***

Podprogram zajema stroške finančnih razmerij (stroške obdelave kredita, stroške zavarovanja kredita, nadomestilo za vodenje kredita ipd.).

#### ***Zakonske in druge pravne podlage***

Zakon o javnih financah, Zakon o financiranju občin.

#### ***Dolgoročni cilji podprograma in kazalci, s katerimi se bo merilo doseganje zastavljenih ciljev***

Pravočasno odplačevanje dolgov, ki so bili najeti za izvajanje investicij v občinskem proračunu.  
Cilji: pravočasno poravnavanje obveznosti.

#### ***Letni izvedbeni cilji podprograma in kazalci, s katerimi se bo merilo doseganje zastavljenih ciljev***

Pravočasno poravnati obveznosti, ki bremenijo tekoče proračunsko leto.  
Kazalci: poravnane obveznosti.

### **NPU 0004 – OBČINSKA UPRAVA**

#### **PP: 422300 – Stroški obdelave kredita, zavarovanja kredita, nadomestilo za vodenje kreditov**

##### ***Obrazložitev dejavnosti v okviru proračunske postavke***

Načrtovana so sredstva za plačilo stroškov nadomestila za vodenje kreditov banki: za najet kredit pri Javnem skladu RS za regionalni razvoj in razvoj podeželja, Ribnica. Del sredstev je načrtovan za stroške povezane z obdelavo kredita v primeru najetja kredita v letu 2022.

---

## **23 – INTERVENCIJSKI PROGRAMI IN OBVEZNOSTI**

---

### ***Opis področja proračunske porabe, poslanstva občine znotraj področja proračunske porabe***

Področje porabe Intervencijski programi in obveznosti zajema sredstva za odpravo naravnih nesreč, kot so potres, poplave, zemeljski plaz, snežni plaz, visok sneg, močan veter, toča, pozeba, suša, množični pojav nalezljivih človeških, živalskih ali rastlinskih boleznih in druge nesreče, ki jih povzročijo naravne sile in ekološke nesreče, ter za finančne rezerve, ki so namenjene za zagotavljanje sredstev za naloge, ki niso bile predvidene v sprejetem proračunu in so nujne za izvajanje dogovorjenih nalog.

#### ***Dolgoročni cilji področja proračunske porabe***

Imeti na razpolago rezervni sklad za naravne nesreče v zakonsko dovoljeni višini in splošno proračunsko rezervacijo za nepredvidene naloge.

Cilji: pravočasno ukrepanje ob naravnih nesrečah in možnost izvrševanja nepredvidenih, toda nujnih nalog.

#### ***Oznaka in nazivi glavnih programov v pristojnosti občine***

2302 Posebna proračunska rezerva in programi pomoči v primerih nesreč

2303 Splošna proračunska rezervacija

---

### **2302 – Posebna proračunska rezerva in programi pomoči v primerih nesreč**

---

#### ***Opis glavnega programa***

Posebna proračunska rezerva in programi pomoči v primeru naravnih nesreč vključujejo sredstva za odpravo posledic naravnih nesreč, kot so potres, poplave, zemeljski plaz, snežni plaz, visok sneg, močan veter, toča, pozeba, suša, množični pojav nalezljive človeške, živalske ali rastlinske bolezni, druge nesreče, ki jih povzročajo naravne sile in ekološke nesreče.

#### ***Dolgoročni cilji glavnega programa***

Imeti na razpolago rezervni sklad za naravne nesreče v zakonsko dovoljeni višini.

Cilji: pravočasno ukrepanje ob naravnih nesrečah.

#### ***Glavni letni izvedbeni cilji in kazalci, s katerimi se bo merilo doseganje zastavljenih ciljev***

Po potrebi izkoristiti rezervni sklad za naravne nesreče.

Cilji: pravočasno ukrepanje ob naravnih nesrečah.

#### ***Podprogrami in proračunski uporabniki znotraj glavnega programa***

[23039001 Rezerva občine: NPU 0004 občinska uprava](#)

---

### **23029001 – Rezerva občine**

---

#### ***Opis podprograma***

Rezerva občine se oblikuje v skladu z 49. členom Zakona o javnih financah. V rezervo se izloča do 1,5 % skupnih letnih prejemkov proračuna. Sredstva se uporabljajo za financiranje izdatkov za odpravo posledic naravnih in drugih nesreč, ki jih povzročajo naravne sile in ekološke nesreče.

#### ***Zakonske in druge pravne podlage***

Zakon o javnih financah, Zakon o odpravi posledic naravnih nesreč.

#### ***Dolgoročni cilji podprograma in kazalci, s katerimi se bo merilo doseganje zastavljenih ciljev***

Imeti na razpolago rezervni sklad za naravne nesreče v zakonsko dovoljeni višini.

Cilji: pravočasno ukrepanje ob naravnih nesrečah.

#### ***Letni izvedbeni cilji podprograma in kazalci, s katerimi se bo merilo doseganje zastavljenih ciljev***

Pravočasno ukrepanje ob naravnih nesrečah ter po potrebi izkoristiti rezervni sklad za naravne nesreče.

## **NPU 0004 - OBČINSKA UPRAVA**

### **PP: 423100 - Proračunska rezerva za odpravo posledic naravnih nesreč**

#### **Obrazložitev dejavnosti v okviru proračunske postavke**

V skladu z veljavno zakonodajo je lokalna skupnost dolžna oblikovati proračunsko rezervo, ki je namenjena za odpravo elementarnih nesreč. Prav tako pa je tudi podlaga za morebitno kandidiranje za prejetje sredstev iz državnega proračuna za navedene namene.

---

### **2303 – Splošna proračunska rezervacija**

---

#### ***Opis glavnega programa***

Splošna proračunska rezervacija vključuje sredstva za naloge, ki niso bile predvidene v sprejetem proračunu in so nujne za izvajanje dogovorjenih nalog.

#### ***Dolgoročni cilji glavnega programa***

Imeti konstantno na razpolago splošno proračunsko rezervacijo v zakonsko dovoljeni višini za nepredvidene naloge.

Cilji: Izvršitev nepredvidenih, toda nujnih nalog.

#### ***Glavni letni izvedbeni cilji in kazalci, s katerimi se bo merilo doseganje zastavljenih ciljev***

Po potrebi izkoristiti splošno proračunsko rezervacijo.

Cilji: Izvršitev nepredvidenih, toda nujnih nalog.

#### **Podprogrami in proračunski uporabniki znotraj glavnega programa**

[23039001 Splošna proračunska rezervacija: NPU 0004 občinska uprava](#)

---

### **23039001 – Splošna proračunska rezervacija**

---

#### ***Opis podprograma***

Splošna proračunska rezervacija vključuje sredstva za naloge, ki niso bile predvidene v sprejetem proračunu in so nujne za izvajanje dogovorjenih nalog. V skladu z 42. členom Zakona o javnih financah sredstva splošne proračunske rezervacije ne smejo presežati 2 % prihodkov iz bilance prihodkov in odhodkov.

#### ***Zakonske in druge pravne podlage***

Zakon o javnih financah.

#### ***Dolgoročni cilji podprograma in kazalci, s katerimi se bo merilo doseganje zastavljenih ciljev***

Imeti konstantno na razpolago splošno proračunsko rezervacijo v zakonsko dovoljeni višini za nepredvidene naloge.

Cilji: Izvršitev nepredvidenih, toda nujnih nalog.

#### ***Letni izvedbeni cilji podprograma in kazalci, s katerimi se bo merilo doseganje zastavljenih ciljev***

Po potrebi izkoristiti splošno proračunsko rezervacijo.

Cilji: Izvršitev nepredvidenih, toda nujnih nalog.

## **NPU 0004 - OBČINSKA UPRAVA**

### **PP: 423300 – Tekoča proračunska rezervacija**

### **Obrazložitev dejavnosti v okviru proračunske postavke**

V proračunu se del predvidenih proračunskih prejemkov vnaprej ne razporedi, temveč se zadrži kot splošna proračunska rezervacija v skladu z 42. členom Zakona o javnih financah. Sredstva proračunske rezervacije ne smejo presežati 2 % prihodkov. Sredstva splošne proračunske rezervacije se uporabljajo za nepredvidene namene, za katere v proračunu niso zagotovljena sredstva, ali za namene, za katere se med letom izkaže, da niso zagotovljena v zadostnem obsegu. Dodeljena sredstva splošne proračunske rezervacije se prenesejo v finančni načrt proračunskega uporabnika. O razporeditvi sredstev odloča župan.

## ***C – Račun financiranja***

---

### **22 – SERVISIRANJE JAVNEGA DOLGA**

---

#### ***Opis področja proračunske porabe, poslanstva občine znotraj področja proračunske porabe***

Področje servisiranja javnega dolga obsega program upravljanja z javnim dolgom na občinski ravni.

#### ***Dolgoročni cilji področja proračunske porabe***

Pravočasno odplačevanje dolgov, ki so bili najeti za izvajanje investicij v občinskem proračunu.

Cilji: pravočasno poravnavanje obveznosti.

#### ***Oznaka in nazivi glavnih programov v pristojnosti občine***

2201 Servisiranje javnega dolga

---

### **2201 – Servisiranje javnega dolga**

---

#### ***Opis glavnega programa***

Glavni program servisiranja javnega dolga vključuje sredstva za odplačilo obveznosti iz naslova financiranja izvrševanja občinskega proračuna in sredstva za plačilo stroškov financiranja in upravljanja z javnim dolgom.

#### ***Dolgoročni cilji glavnega programa***

Pravočasno odplačevanje dolgov, ki so bili najeti za izvajanje investicij v občinskem proračunu.

Cilji: pravočasno poravnavanje obveznosti.

#### ***Glavni letni izvedbeni cilji in kazalci, s katerimi se bo merilo doseganje zastavljenih ciljev***

Pravočasno poravnati obveznosti, ki bremenijo tekoče proračunsko leto.

Kazalci: poravnane obveznosti.

#### ***Podprogrami in proračunski uporabniki znotraj glavnega programa***

[22019001 Obveznosti iz naslova financiranja izvrševanja proračuna – domače zadolževanje:](#)

[NPU 0004 občinska uprava.](#)

---

### **22019001 – Obveznosti iz naslova financiranja izvrševanja proračuna – domače zadolževanje**

---

#### ***Opis podprograma***

Podprogram zajema odplačila obveznosti iz naslova financiranja izvrševanja proračuna in sicer odplačila glavnice za dolgoročne kredite, najete na domačem trgu kapitala, odplačila obresti od dolgoročnih in kratkoročnih kreditov, najetih na domačem trgu kapitala.

#### ***Zakonske in druge pravne podlage***

Zakon o javnih financah, Zakon o financiranju občin.

***Dolgoročni cilji podprograma in kazalci, s katerimi se bo merilo doseganje zastavljenih ciljev***

Pravočasno odplačevanje dolgov, ki so bili najeti za izvajanje investicij v občinskem proračunu.

Cilji: pravočasno poravnavanje obveznosti.

***Letni izvedbeni cilji podprograma in kazalci, s katerimi se bo merilo doseganje zastavljenih ciljev***

Pravočasno poravnati obveznosti, ki bremenijo tekoče proračunsko leto.

Kazalci: poravnane obveznosti.

## **NPU 0004 – OBČINSKA UPRAVA**

### **PP: 422200 – Glavnica za odplačilo dolgoročnih stanovanjskih kreditov**

#### ***Obrazložitev dejavnosti v okviru proračunske postavke***

Sredstva so načrtovana za odplačilo mesečnih obrokov, ki zapadejo v plačilo v letu 2022. Dolgoročni kredit je bil najet pri Stanovanjskem skladu RS, v letu 2000, št. pog. 07-2000, za izgradnjo stanovanj na Spodnjem trgu 1; skupna doba odplačila 25 let, obrestna mera TOM+2,50 %; končno odplačilo kredita v letu 2025. Stanje glavnice kredita na dan 1. 1. 2020: 4.521,18 EUR.

### **PP: 422203 – Glavnica za odplačilo dolgoročnega kredita Javnemu skladu Ribnica, p.4000NCS-40193**

#### ***Obrazložitev dejavnosti v okviru proračunske postavke***

Sredstva so načrtovana za odplačilo obrokov glavnice, ki zapadejo v plačilo v letu 2022. Dolgoročni kredit je bil najet pri Javnem skladu RS za regionalni razvoj in razvoj podeželja, Ribnica, v letu 2009, št. pogodbe. 4000NCS-40193, za izgradnjo večnamenske športne dvorane pri OŠ Lovrenc na Pohorju; skupna doba odplačila 15 let, obrestna mera 3 mesečni EURIBOR+0,90%; končno odplačilo kredita v letu 2024. Stanje glavnice kredita na dan 1. 1. 2020: 193.850,00 EUR.

### **PP: 422204 – Glavnica za odplačilo kredita RS, MGRT, JP Srparska pot IV, najet v letu 2016**

#### ***Obrazložitev dejavnosti v okviru proračunske postavke***

Sredstva so načrtovana za odplačilo obrokov glavnice, ki zapadejo v plačilo v letu 2022. Dolgoročni kredit je bil pridobljen pri državnem proračunu kot povratna sredstva za sofinanciranje občinskih investicij v letu 2016. Pogodba je bila sklenjena z Ministrstvom za gospodarski razvoj in tehnologijo, št. pog. C2130-16G300355, financiran je bil projekt rekonstrukcije javne poti Srparska pot IV, skupna doba odplačila kredita 10 let, kredit se odplačuje v dveh polletnih obrokih, kredit je brezobresten, končno odplačilo kredita v letu 2026. Stanje glavnice kredita na dan 1. 1. 2020: 48.182,93 EUR.

### **PP: 422205 – Glavnica za odplačilo kredita RS, MGRT, LC Cesta na Kumen – 1. del, najet v letu 2016**

#### ***Obrazložitev dejavnosti v okviru proračunske postavke***

Sredstva so načrtovana za odplačilo obrokov glavnice, ki zapadejo v plačilo v letu 2022. Dolgoročni kredit je bil pridobljen pri državnem proračunu kot povratna sredstva za sofinanciranje občinskih investicij v letu 2016. Pogodba je bila sklenjena z Ministrstvom za gospodarski razvoj in tehnologijo, št. pog. C2130-16G300191, financiran je bil projekt rekonstrukcije LC Cestna na Kumen – 1. del, skupna doba odplačila kredita 10 let, kredit se odplačuje v dveh polletnih obrokih, kredit je brezobresten, končno odplačilo kredita v letu 2026. Stanje glavnice kredita na dan 1. 1. 2020: 32.759,76 EUR.

### **PP: 422206 – Glavnica za odplačilo kredita RS, MGRT, LC Lovrenc- Radoljna, najet v letu 2017**

#### ***Obrazložitev dejavnosti v okviru proračunske postavke***

Sredstva so načrtovana za odplačilo obrokov glavnice, ki zapadejo v plačilo v letu 2022. Dolgoročni kredit je bil pridobljen pri državnem proračunu kot povratna sredstva za sofinanciranje občinskih investicij v letu 2017. Pogodba je bila sklenjena z Ministrstvom za gospodarski razvoj in tehnologijo, št. pog. C2130-17G300088, financiran je bil projekt rekonstrukcije LC Lovrenc – Radoljna (Pot Šercerjeve brigade), skupna doba odplačila

kredita 10 let, kredit se odplačuje v dveh polletnih obrokih, kredit je brezobresten, končno odplačilo kredita v letu 2027. Stanje glavnice kredita na dan 1. 1. 2020: 96.277,32 EUR.

**PP: 422207 – Glavnica za odplačilo kredita RS, MGRT, Sanacija kuhinje v OŠ Lovrenc na Pohorju, najet v letu 2018**

***Obrazložitev dejavnosti v okviru proračunske postavke***

Sredstva so načrtovana za odplačilo obrokov glavnice, ki zapadejo v plačilo v letu 2022. Dolgoročni kredit je bil pridobljen pri državnem proračunu kot povratna sredstva za sofinanciranje občinskih investicij v letu 2018. Pogodba je bila sklenjena s Ministrstvom za gospodarski razvoj in tehnologijo, št. pog. C2130-18G300095, financiran je bil projekt sanacija kuhinje v OŠ Lovrenc na Pohorju, skupna doba odplačila kredita 10 let, kredit se odplačuje v dveh polletnih obrokih, kredit je brezobresten, končno odplačilo kredita v letu 2028. Stanje glavnice kredita na dan 1. 1. 2020: 111.556,00 EUR.

**PP: 422208 – Glavnica za odplačilo kredita RS, MGRT, Rekonstrukcija JP v naselju – Cesta vstaje I, najet v letu 2019**

***Obrazložitev dejavnosti v okviru proračunske postavke***

Sredstva so načrtovana za odplačilo obrokov glavnice, ki zapadejo v plačilo v letu 2022. Dolgoročni kredit je bil pridobljen pri državnem proračunu kot povratna sredstva za sofinanciranje občinskih investicij v letu 2019. Pogodba je bila sklenjena s Ministrstvom za gospodarski razvoj in tehnologijo, št. pog. C2130-19G300128, financiran je bil projekt rekonstrukcija JP v naselju – Cesta vstaje I, skupna doba odplačila kredita 10 let, kredit se odplačuje v dveh polletnih obrokih, kredit je brezobresten, končno odplačilo kredita v letu 2029. Stanje glavnice kredita na dan 1. 1. 2020: 115.652,00 EUR.

**PP: 422209 – Glavnica za odplačilo kredita RS, MGRT, Rekonstrukcija regionalna cesta R3-701 Ruta-Lovrenc-Pesek, najet v letu 2020**

***Obrazložitev dejavnosti v okviru proračunske postavke***

Sredstva so načrtovana za odplačilo obrokov glavnice, ki zapadejo v plačilo v letu 2022. Dolgoročni kredit je bil pridobljen pri državnem proračunu kot povratna sredstva za sofinanciranje občinskih investicij v letu 2020. Pogodba je bila sklenjena s Ministrstvom za gospodarski razvoj in tehnologijo, št. pog. C2130-20G300429, financiran je bil projekt rekonstrukcija regionalne (državne) ceste R3-701 Ruta-Lovrenc-Pesek, skupna doba odplačila kredita 10 let, kredit se odplačuje v dveh polletnih obrokih, kredit je brezobresten, končno odplačilo kredita v letu 2030. Stanje glavnice kredita na dan črpanja kredita, 7. decembra 2020: 83.843,00 EUR.

**PP: 422502 – Glavnica za odplačilo dolgoročnega kredita PBS, št.p.1712/07-310, 09 2016 prevzela NKBM**

***Obrazložitev dejavnosti v okviru proračunske postavke***

Sredstva so načrtovana za odplačilo obrokov glavnice, ki zapadejo v plačilo v letu 2022. Dolgoročni kredit je bil najet pri Poštni banki Slovenije, ki ga je 1. 9. 2016 prevzela NKB Maribor. Kredit je bil najet v letu 2007, št. pogodbe 1712/07-310, za adaptacijo in dozidavo Osnovne šole Lovrenc na Pohorju, skupna doba odplačila 15 let, obrestna mera 3 mesečni EURIBOR+0,25 %; končno odplačilo kredita v letu 2022. Stanje glavnice kredita na dan 1. 1. 2020: 61.137,56 EUR.

## **6. OBRAZLOŽITVE NAČRTA RAZVOJNIH PROGRAMOV**

Načrt razvojnih programov predstavlja tretji del proračunske dokumentacije in odraža razvojno politiko občine na področju investicijskih izdatkov občine in državnih pomoči za naslednja štiri leta. Načrt razvojnih programov predstavlja razvojne naložbe in projekte v občini. S tem dokumentom je v proračunsko načrtovanje vnesena dolgoročna komponenta. Namen načrta razvojnih programov je pridobiti ocene o razvoju in dinamiki prihodkov in drugih prejemkov zaradi odločanja o odhodkih in drugih izdatkih v prihodnjih letih ter potrebnem zadolževanju. V načrtu razvojnih programov se izkazujejo načrtovani izdatki proračuna za **investicije in državne pomoči** v prihodnjih štirih letih, ki so razdelani **po posameznih programih in projektih, po letih, v katerih bodo izdatki za programe bremenili proračune prihodnjih let in virih financiranja za celovito izvedbo programov in projektov**. Prvi del načrta razvojnih programov zajema **investicijske izdatke občine**, ki zajemajo **investicijske odhodke in investicijske transfere**.

Načrt razvojnih programov se prikaže po neposrednih uporabnikih, podprogramih iz Pravidnika o programski klasifikaciji izdatkov občinskih proračunov in projektih ter virih sredstev za njihovo izvedbo. V načrt razvojnih programov v občini so tako vključeni vsi izdatki za nakup opredmetenih in neopredmetenih osnovnih sredstev neposrednih in posrednih uporabnikov občinskega proračuna oziroma vsi investicijski odhodki in investicijski transferi. V načrt razvojnih programov se uvrstijo vsi projekti in programi, ki so izvedljivi po predvideni dinamiki in tudi pokriti s predvidenimi viri financiranja (občinski proračun, državni proračun, krediti, donacije, sovlaganja zasebnikov, koncesije, ...). V procesu priprave načrta razvojnih programov se najprej upošteva projekte in programe, ki so že vključeni v načrt razvojnih programov in šele nato nove projekte in programe, s tem da skupen obseg sredstev ne sme presežati obsega sredstev, ki je za te namene na razpolago v prihodnjih štirih letih.

Vključenost investicijskih izdatkov v načrt razvojnih programov občine je še posebej pomembna z vidika sofinanciranja investicij iz državnega proračuna. V postopku priprave državnega proračuna in načrta razvojnih programov na nivoju države bodo pristojna ministrstva v ta načrt vključila tudi tiste investicije v občinah, ki jih bo sofinancirala država. Te investicije bodo morale biti predhodno vključene v načrt razvojnih programov občine, za kar morajo občine predložiti ustrezen dokument.

**Z načrtom razvojnih programov se vsebinsko opredelijo ključni programi proračunske porabe za srednjeročno obdobje. V tem smislu je torej ta dokument proračunskega načrtovanja ključni dokument za opredeljevanje prioritet delovanja občine.**

Pri odločitvah, katere investicije uvrstiti v načrt razvojnih programov občine, smo se odločali na podlagi sledečih dejavnikov:

- \* programi, sofinancirani iz evropskih virov, državnega proračuna, namenskih sredstev in s strani občanov,
- \* programi, ki so že bili zajeti v proračunu 2020 pa niso bili realizirani,
- \* programi, potrjeni s sklepi občinskega sveta (prioritetne naloge),

#### **PREDNOSTNE NALOGE**

- \* **zakonske in pogodbene obveznosti,**
- \* **nadaljevanje že začelih investicij,**
- \* **investicije s sofinanciranjem iz namenskih virov (razpisi) in s strani občanov,**
- \* **investicije, ki se izvajajo v usklajenosti z vzdrževalnimi deli več komunalnih vodov.**

Drugi del načrta razvojnih programov prikazuje podatke o **državnih pomočeh (tekoči transferi v obliki subvencij iz občinskega proračuna)**. Na lokalni ravni so državne pomoči odhodki, ki pomenijo korist za prejemnika državne pomoči in mu tako zagotavljajo določeno konkurenčno prednost in so namenjeni financiranju ali sofinanciranju programov prejemnikov državnih pomoči, ki se ukvarjajo s tržno proizvodnjo blaga in storitev (najpogostejše oblike državnih pomoči na ravni občine so subvencije v kmetijstvo, drobno gospodarstvo, ipd). Podrobno definicijo državnih pomoči predpisuje Zakon o nadzoru državnih pomoči. V skladu z ZNDP je potrebno pomoč priglasiti komisiji za nadzor nad državnimi pomočmi, ki po posebej opredeljenem postopku oceni združljivost državne pomoči z določbami zakona.

### **6.1. Obrazložitev načrta razvojnih programov – investicije**

#### **NPU 0001 OBČINSKI SVET**

##### **04039001 Druge skupne administrativne službe**

#### **OB167-14-0006 STROŠKI SNEMANJA SEJ – NAKUP OPREME**

##### ***Namen in cilji***

Načrtovan je manjši dokup dotrajane opreme.

## **OB167-15-0009 OGLASNI PANOJI**

### ***Namen in cilji***

V letu 2023 po končani rekonstrukciji Trškega jedra, se načrtuje postavitve novih modernejših oglasnih panojev, ki bodo pripomogli k predstavitvi kraja, obveščanju občanov in lokalnim ponudnikom omogočili promocijo izdelkov storitev.

## **NPU 0004 OBČINSKA UPRAVA**

### **04039003 Razpolaganje in upravljanje z občinskim premoženjem**

## **OB167-09-0002 INVESTICIJSKO VZDRŽEVANJE POSLOVNIH PROSTOROV – ZDRAVSTVENI DOM LOVRENC NA POHORJU**

### ***Namen in cilji***

Investicijsko vzdrževanje mora izvajati lastnik v dobi uporabe/trajanja objekta z namenom ohranitve uporabne vrednosti posameznega stavbnega elementa (podi, stene, vgradna oprema...) in stavbe (skupni deli, naprave...). Načrtuje se obnova pralnice (ometi, voda, elektroinstalacije), vrata kurilnice. Del sredstev se načrtuje za potrebna dela investicijskega vzdrževanja poslovne zgradbe zaradi rekonstrukcije ceste skozi trško naselje.

## **OB167-12-0006 INVESTICIJA - ZDRAVSTVENI DOM LOVRENC NA POHORJU, 2. FAZA**

### ***Namen in cilji***

Sredstva planirana na tej proračunski postavki so namenjena pridobitvi projektne dokumentacije za izvedbo investicije dograditve objekta Zdravstvenega doma na naslovu Gornji trg 37 (PZI, projekt notranje opreme, potrebni izkazi in elaborati...). Dograjeni prostori bodo namenjeni preselitvi zdravniške ordinacije. Izvedba projekta bo načrtovana, ko bo za izvedbo mogoče pridobiti sredstva sofinanciranja.

Namen projekta je izgradnja prizidka k obstoječi zdravstveni postaji, ureditev zdravstvenih prostorov v pritličju ter ločitev stanovanjskega in poslovnega dela zdravstvene postaje. Istočasno se legalizira parkirišče ob objektu.

Cilj projekta je preselitev zdravstvene ordinacije v pritličje, s čimer bo omogočen lažji dostop pacientom.

## **OB167-15-0012 INVESTICIJSKO VZDRŽEVANJE POSLOVNEGA PROSTORA ČINŽAT**

### ***Namen in cilji***

Poslovni prostor na Činžatu predstavlja eno izmed postojank Dravske kolesarske pot, ureditev slednjega je tudi del participativnega proračuna. Da bo stavba v celoti sanirana se v 2024 načrtuje obnova fasade.

## **OB167-20-0005 UPRAVLJANJE IN VZDRŽEVANJE POSLOVNIH PROSTOROV**

### ***Namen in cilji***

Načrtovana so sredstva za investicijsko vzdrževanje poslovnih prostorov, ki jih občina daje v poslovni najem (Gornji trg 32, Spodnji trg 2) in vzdrževanje prostorov na Spodnjem trgu 18 za ureditev pomožnih prostorov režijskega obrata.

## **OB167-20-0026 DOGRADITEV ZDRAVSTVENEGA DOMA (ENERGETSKA SANACIJA STAREGA)**

### ***Namen in cilji***

Sredstva so načrtovana za dograditev zdravstvenega doma Lovrenc na Pohorju, ki je dotrajan (iz leta 1966) in neprimeren za dostop obolelih ali invalidnih občanov (prvo nadstropje, ozko stopnišče, lastniška stanovanja v nadstropju više). Z investicijo bomo zagotovili ustrezne prostorske kapacitete za nemoteno opravljanje primarne zdravstvene oskrbe na območju občine. Hkrati bomo pristopili k energetski sanaciji obstoječe stavbe zdravstvenega doma, prostore pa nato predvidoma delno namenili stanovanjski dejavnosti. V letu 2021 se bo obnovila projektna dokumentacija investicije, ki je bila do neke mere izdelana že leta 2015. V projekt bo vključena tudi ureditev ustreznega parkirišča pred Zdravstvenim domom. Za izvedbo projekta bo ključnega pomena pridobitev sredstev, ki bodo na voljo v prihodnje (npr. EKP sredstva ali sredstva mehanizmov za okrevanje in odpornost – RRF). Realizacijo investicije pričakujemo leta 2023 oz. ob uspešni pridobitvi vira sofinanciranja.

Cilj investicije je dograditev in oprema cca 400 m<sup>2</sup> novih površin Zdravstvenega doma.



## **06039002 Razpolaganje in upravljanje s premoženjem, potrebnim za delovanje občinske uprave**

### **OB167-09-0003 NAKUP PISATNIŠKEGA POHIŠTVA**

#### ***Namen in cilji***

Sredstva so načrtovana za nakup pisalnih miz, predalnikov, vitrine, omare. V prihodnjih letih so načrtovana sredstva za menjavo dotrajanega pisarniškega pohištva.

### **OB167-09-0004 NAKUP PISARNIŠKE OPREME**

#### ***Namen in cilji***

Sredstva so namenjena za menjavo obstoječe dotrajane pisarniške opreme (pisarniški stoli, predalniki ipd).

### **OB167-09-0005 NAKUP RAČUNALNIKOV**

#### ***Namen in cilji***

Zaradi nemotenega delovanja občinske uprave je potrebno skrbeti za redno menjavo in nadgradnjo računalnikov. Brezhibno delovanje računalnikov je eden izmed pogojev za učinkovito občinsko upravo. Poizkušamo zadržati cikel menjav na pet let.

### **OB167-09-0008 NAKUP DRUGE OPREME IN NAPELJAV**

#### ***Namen in cilji***

Sredstva so načrtovana za potrebne posodobitve telekomunikacijske opreme in nakup službenih mobilnih telefonov.

### **OB167-09-0009 NAKUP LICENČNE PROGRAMSKE OPREME**

#### ***Namen in cilji***

Sredstva so načrtovana za nakup licenčne programske opreme ob nakupu novih računalnikov.

### **OB167-15-0003 INVESTICIJSKO VZDRŽEVANJE POSLOVNE STAVBE SPODNJI TRG 8**

#### ***Namen in cilji***

Za investicijsko vzdrževanje upravnih prostorov na Spodnjem trgu 8 so načrtovana sredstva za ureditev kuhinjskega bloka in pripadajoče instalacije. Ter nakup žaluzij in senčnih rolojev.

### ***OB167-20-0028 ADAPTACIJA UPRAVNE ZGRADBE SPODNJI TRG 8 (ENERGETSKA SANACIJA, UREDITEV PODRSTEŠJA, ARHIVA...)***

#### ***Namen in cilji***

Podstrešje oz. mansardni del upravne zgradbe je v 2/3 nedokončan, kar predstavlja izgubo toplotne energije, kot tudi neizkoriščen prostor. Načrtuje se prilagodljiva, sodobno zasnovana in opremljena sejna soba, ki bo omogočala najboljšo interakcijo in produktivnost zaposlenih. Načrtovane so tudi sanitarije, dodatna pisarna in klimatiziran arhiv.

## **07039002 Delovanje sistema za zaščito, reševanje in pomoč**

### **OB167-09-0011 SOFINANCIRANJE NABAVE GASILSKE OPREME-PORABA POŽARNE TAKSE**

#### ***Namen in cilji***

V skladu z Zakonom o varstvu pred požarom in Zakonom o izvrševanju proračuna Republike Slovenije, Odbor za razpolaganje s sredstvi požarnega sklada vsako leto razdeli sredstva požarne takse lokalnim skupnostim. Ta sredstva predstavljajo transfer, ki ga Občina Lovrenc na Pohorju vsako leto nameni za financiranje opreme za Prostovoljno gasilsko društvo Lovrenc na Pohorju. Namen investicije je opremiti člane PGD Lovrenc na Pohorju za njihovo izvajanje javne službe varstva pred požarom, cilj je zagotoviti uspešno varstvo pred naravnimi in drugimi nesrečami. V letu 2022 ter naslednja leta se bodo iz naslova porabe požarne takse nabavile zaščitne obleke in čelade.

## **OB167-09-0012 OSEBNA OPREMA GASILCEV**

### ***Namen in cilji***

V letu 2022 in naslednjih letih načrtujemo financiranje nabave osebne opreme gasilcev za PGD Lovrenc na Pohorju. Ukrep je v skladu s smernicami Ministrstva za obrambo, ki določajo delež sofinanciranja lokalnih skupnosti glede na kategorizacijo osrednje gasilske enote v lokalni skupnosti. Namen nabave opreme je učinkovito ukrepanje v primeru naravne oziroma druge nesreče. Cilj nabave opreme je opremljanje članov PGD s potrebno opremo, zagotavljanje čim boljših pogojev za njihovo prostovoljno delo. V letih 2022 in 2023 se bo po predlogu PGD Lovrenc na Pohorju nabavilo predvsem zaščitne obleke in čelade.

## **11029002 Razvoj in prilagajanje podeželskih območij**

### **OB167-19-0002 PROJEKT UREDITVE ŠPORTNIH POVRŠIN**

#### ***Namen in cilji***

Načrtovana je ureditev zunanjih športnih površin postavitve naprav fitnesa na prostem in Ruskega kegljišča. V letu 2023 je načrtovana postavitve igrišča za balinanje.

## **13029002 Investicijsko vzdrževanje in gradnja občinskih cest**

### **OB167-11-0018 REKONSTRUKCIJA JAVNE POTI IZVEN NASELJA-JP ČINŽAT-ZG. RUTA-PUŠNIK, 2. FAZA**

#### ***Namen in cilji***

Občinska cesta je edina dostopna pot do Zgornje Rute, nanjo se navezujeta tudi dve GC (v 1. fazi) ter nekategorizirane ceste. Po izvedbi del, ki so vezana na izgradnjo novega vodovodnega omrežja, načrtujemo rekonstrukcijska dela, ki bodo zajemala ureditev/asfaltiranje vozišča ter ureditev objektov odvodnjavanja. 2. faza v naravi predstavlja odsek od domačije Korman do domačije Matec oz. do začetka asfaltnega dela ceste pri tej domačiji.

Cilj projekta je asfaltiranje ceste z izgradnjo objektov odvodnjavanja ceste v dolžini cca 700 m ter s tem izboljšati cestno povezavo tega predela občine do državnega cestnega omrežja in posledično do občinskega središča. Z izvedbo rekonstrukcijskih del se bo povečala tudi varnost udeležencev v prometu, stroški vzdrževanja se bodo znižali, dana pa bo tudi večja možnost in boljši pogoji za razvoj turističnih dejavnosti na tem območju, kakor tudi za druge dopolnilne dejavnosti na kmetijah.

### **OB167-12-0007 REKONSTRUKCIJA JAVNE POTI IZVEN NASELJA-SLEPNICA-SADONIK, 1. FAZA**

#### ***Namen in cilji***

Občinska cesta je makadamska in zaradi njenega poteka (v prvem delu strmina) predstavlja redno vzdrževanje vsako leto precejšen strošek. V 1. fazi načrtujemo asfaltiranje najbolj perečega odseka, s čimer bo zagotovljeno boljše odvodnjavanje ceste ter večja varnost udeležencev v prometu.

Cilj projekta je asfaltiranje ceste z izgradnjo objektov odvodnjavanja ceste v dolžini cca 500 m ter s tem izboljšati cestno povezavo tega predela občine do občinskega središča. Z izvedbo rekonstrukcijskih del se bo povečala tudi varnost udeležencev v prometu, stroški vzdrževanja se bodo znižali.

### **OB167-12-0009 REKONSTRUKCIJA JAVNE POTI IZVEN NASELJA-GOMILA**

#### ***Namen in cilji***

Občinska cesta je makadamska. Načrtujemo najprej izdelavo PZI za asfaltiranje ceste, ter nato samo izvedbo del, s čimer bo zagotovljeno boljše odvodnjavanje ceste ter večja varnost udeležencev v prometu.

Cilj projekta je asfaltiranje ceste z izgradnjo objektov odvodnjavanja ceste v dolžini cca 307 m ter s tem izboljšati cestno povezavo tega predela občine do občinskega središča. Z izvedbo rekonstrukcijskih del se bo povečala tudi varnost udeležencev v prometu, stroški vzdrževanja se bodo znižali.

## **OB167-15-0013 REKONSTRUKCIJA JP V NASELJU - CESTA VSTAJE II**

### ***Namen in cilji***

Občinska cesta v dolžini 229 m je še ena zadnjih ulic, katerih vozišče je še vedno makadamsko. V ulici je že zgrajena fekalna kanalizacija, v večjem delu so stavbna zemljišča v ulici že pozidana. Sočasno bo v celotni ulici urejena cestna razsvetljava. V letu 2023 načrtujemo izdelavo potrebne dokumentacije in izvedbo del.

Cilj projekta je izvedba asfaltiranja cestišča v dolžini 229 m ter izboljšanje varnosti udeležencev v prometu.

## **OB167-16-0006 REKONSTRUKCIJA LC IZVEN NASELJA – LC ČINŽAT – FIŠER ŽAGA- KOČA NA ŠUMIKU**

### ***Namen in cilji***

Občinska cesta je dostopna pot do Klopnega vrha in dalje do Rogle. Nanjo se navezujejo druge občine ter gozdne ceste. Cesta je v delu že asfaltirana, vendar v takšnem stanju, da je rekonstrukcija potrebna tudi v tem delu. V območju, kjer je cesta makadamska, je zaradi neurij pogosto poškodovana do te mere, da je občasno neprevozna. Po cesti poteka tudi težki promet (prevoz hlodovine), odsek je pa eden osnovnih deležnikov pri razvoju turizma na tem delu občine. Rekonstrukcijo načrtujemo v več fazah, prva faza bo predstavljala rekonstrukcijo že asfaltiranega dela (v tem delu vključno s cestno razsvetljava ter pločnikom) ter makadama do stacionaže km 1+200m. Celotna prva faza bo predmet PZI projekta, vendar bo tudi ta faza zaradi ocenjene višine stroškov s strani projektanta za izvedbo del razdeljena na več (pod)faz po naslednjih letih.

Cilj: Z izvedbo rekonstrukcijskih del se bo povečala tudi varnost udeležencev v prometu, stroški vzdrževanja se bodo znižali, dana pa bo tudi večja možnost in boljši pogoji za razvoj turističnih dejavnosti na tem območju, kakor tudi za druge dopolnilne dejavnosti na kmetijah.

## **OB167-16-0012 REKONSTRUKCIJA LC LOVRENC – RADOLJNA (POT ŠERCERJEVE BRIGADE)**

### ***Namen in cilji***

Izvajalec se pri izvedbi projekta ni držal terminskega plana izvedbe del, kljub opozorilom naročnika in nadzornika, zato se je naročnik odločil in izvajalcu zaračunal pogodbeno kazen. Ker razgovori o uveljavitvi pogodbene kazni in znižanju obveznosti nastale s končno situacijo, še niso zaključeni, so na postavki načrtovana sredstva v višini zadržanih sredstev oziroma zahteve za plačilo pogodbene kazni.

Cilj: končanje projekta skladno s pogodbenimi določili.

## **OB167-20-0010 REKONSTRUKCIJA JP V NASELJU – DELAVSKA IN VOZNIŠKA POT**

### ***Namen in cilji***

Občinski cesti Delavska pot I v dolžini 521 m in Vozniška pot I v dolžini 418 m je sicer asfaltirana, vendar je zgornji ustroj ceste načet že do te mere, da je zaradi varnosti prometa na njej potrebno pristopiti k rekonstrukciji ceste. V sklopu rekonstrukcije se bosta uredila mostička na Delavski in Vozniški ulici, zaščitile se bodo brežine potoka in uredila se bo problematika parkiranja pri objektu Vozniška pot 2 idr. Sočasno bo v celotni ulici urejeno odvodnjavanje, pločnik in cestna razsvetljava. V letu 2021 načrtujemo izdelavo projektne dokumentacije, v letu 2022 pa realizacijo projekta.

Cilj projekta je kvalitetno urediti cestišče s primernim odvajanjem ceste in v ulicah zagotoviti varnost vseh udeležencev v prometu ter s tem zagotoviti urejenost tega območja.

## **OB167-20-0011 REKONSTRUKCIJA OBČINSKE CESTE SLEPNICA – HOJNIK KAPELA**

### ***Namen in cilji***

Občinska cesta v dolžini cca 1200 m je sicer asfaltirana, vendar je zgornji ustroj ceste načet že do te mere, da je zaradi varnosti prometa na njej potrebno pristopiti k rekonstrukciji ceste. Na cesti je promet omejen na 4 t, kar pomeni, da po njej ni možno odvijanje težjega prometa (prevoz komunalnih vozil, izvoz lesa).

V delu (od Ropiča do Hožiča) je cesta makadamska, redno vzdrževanje vsako leto predstavlja precejšen strošek. Z rekonstrukcijo bo zagotovljeno boljše odvodnjavanje ceste ter večja varnost udeležencev v prometu. V letu 2021 načrtujemo izdelavo projektne dokumentacije, v letu 2022 pa realizacijo projekta.

Cilj projekta je kvalitetno urediti dotrajano cestišče ter dodatno izboljšati stanje ter prometno varnost na cesti, ki sicer predstavlja povezavo naselij Rdeči breg, Recenjok ter Lovrenc na Pohorju.

Cilj projekta je asfaltiranje makadamskega dela ceste z izgradnjo objektov odvodnjavanja ceste ter s tem izboljšati cestno povezavo tega predela občine do občinskega središča. Z izvedbo rekonstrukcijskih del se bo povečala tudi varnost udeležencev v prometu, stroški vzdrževanja se bodo znižali, dana pa bo tudi večja možnost in boljši pogoji za razvoj turističnih dejavnosti na tem območju, kakor tudi za druge dopolnilne dejavnosti na kmetijah.

#### **OB167-20-0012 REKONSTRUKCIJA LOVSKA POT IN ZADRUŽNA POT**

##### ***Namen in cilji***

Občinski cesti Lovska pot v dolžini 193 m in Zadružna pot v dolžini 235m, katerih vozišče je še vedno makadamsko se bosta asfaltirali. Uredila se bo okolica Petrola, zagotovilo se bo primerno odvodnjavanje ceste, ščitenje brežin, območje okoli potoka, idr. V letih 2021 in 2022 načrtujemo izdelavo projektne dokumentacije in izvedbo projekta.

Cilj projekta je asfaltiranje cestišča v skupni dolžini 428 m, ureditev odvodnjavanja ceste ter izboljšati prometno varnost na tem območju.

#### **OB167-20-0013 INVESTICIJSKO VZDRŽEVANJE CESTNE INFRASTRUKTURE, PLOČNIKOV, MOSTOV, VAROVALNIH OGRAJ, OVIR ZA UMIRJANJE PROMETA**

##### ***Namen in cilji***

V letu 2022 načrtujemo sanacijo mostu na JP Vila-Podhank ter sanacijo mostu čez Slepnico (pri Porgerju). Načrtovana sredstva zajemajo tudi izdelavo potrebne dokumentacije.

Cilj projekta je izvedba tistih IV del, ki zagotavljajo varnost udeležencev v prometu.

#### **OB167-20-0023 REKONSTRUKCIJA JP VILA – PODHANK**

##### ***Namen in cilji***

Občinska cesta Vila – Podhank v dolžini 937m je makadamska in zaradi njenega poteka predstavlja v rednem vzdrževanju precejšnji strošek. Načrtuje se asfaltiranje ceste s primernim odvodnjavanjem ceste, ščitenje brežin in ureditev mostičkov preko potokov in propustov v določenih kritičnih odsekih, uredilo se bo primerno križišče z občinsko cesto Odcep Krajnc, kar bo podlaga za nadaljnje rekonstrukcije. V letu 2023 načrtujemo izdelavo projektne dokumentacije, v letu 2024 pa realizacijo projekta.

Cilj projekta je asfaltiranje ceste z izgradnjo objektov odvodnjavanja ceste ter s tem izboljšati prometno varnost na tem območju ter izboljšati cestno povezavo tega predela občine do občinskega središča. Z izvedbo rekonstrukcije te ceste se bo povečala varnost udeležencev v prometu, stroški vzdrževanja pa se bodo znižali.

#### **OB167-20-0024 REKONSTRUKCIJA JP SLEPNICA – MLAČNIK**

##### ***Namen in cilji***

Občinska cesta Slepnica - Mlačnik v dolžini 680 m je makadamska in zaradi njenega poteka predstavlja v rednem vzdrževanju precejšnji strošek. Načrtuje se asfaltiranje ceste s primernim odvodnjavanjem ceste in ščitenje brežin. V letu 2023 načrtujemo izdelavo projektne dokumentacije in realizacijo projekta.

Cilj projekta je asfaltiranje ceste z izgradnjo objektov odvodnjavanja ceste ter s tem izboljšati prometno varnost na tem območju ter izboljšati cestno povezavo tega predela občine do občinskega središča. Z izvedbo rekonstrukcije te ceste se bo povečala varnost udeležencev v prometu, stroški vzdrževanja pa se bodo znižali.

#### **OB167-20-0025 REKONSTRUKCIJA JP SLEPNICA – KERLATEC**

##### ***Namen in cilji***

Občinska cesta Slepnica - Kerlatec v dolžini 658 m je makadamska in zaradi njenega poteka predstavlja v rednem vzdrževanju precejšnji strošek. Načrtuje se asfaltiranje ceste s primernim odvodnjavanjem ceste in ščitenje brežin. V letu 2023 načrtujemo izdelavo projektne dokumentacije, v letu 2024 pa realizacijo projekta.

Cilj projekta je asfaltiranje ceste z izgradnjo objektov odvodnjavanja ceste ter s tem izboljšati prometno varnost na tem območju ter izboljšati cestno povezavo tega predela občine do občinskega središča. Z izvedbo rekonstrukcije te ceste se bo povečala varnost udeležencev v prometu, stroški vzdrževanja pa se bodo znižali.

#### **OB167-20-0032 REKONSTRUKCIJA CESTE JAKOPIČEV MOST – KUŠNIK**

##### ***Namen in cilji***

Namen rekonstrukcije ceste je ureditev problematičnega odseka, kjer prihaja do večjega odnašanja materiala s ceste, v zimskem času pa do večjih zdrsov vozil, kar predstavlja v rednem vzdrževanju precejšnji strošek. Načrtuje se uredite optimalnega poteka ceste s primernim odvodnjavanjem ceste in ščitenjem brežin. V letu 2023 in 2024 načrtujemo pripravo dokumentacije in realizacijo projekta.

Cilj projekta je ureditev problematičnega odseka ceste z izgradnjo objektov odvodnjavanja ceste ter s tem izboljšati prometno varnost na tem območju ter izboljšati cestno povezavo tega predela občine do občinskega središče. Z izvedbo tega projekta se bo povečala varnost udeležencev v prometu, stroški vzdrževanja pa se bodo znižali.

### **OB167-20-0033 REKONSTRUKCIJA CESTE KAVČIČ – JUREC**

#### ***Namen in cilji***

Namen rekonstrukcije ceste je ureditev najbolj kritičnega odseka ceste, kjer prihaja v zimskem času do težav z zmrzovanjem ceste - vode, kar predstavlja v zimskem vzdrževanju precejšnji strošek. Načrtuje se uredite kritičnega odseka ceste s primernim odvodnjavanjem ceste in ščitenjem brežin. V letu 2023 in 2024 načrtujemo pripravo dokumentacije in realizacijo projekta.

Cilj projekta je ureditev kritičnega odseka ceste z izgradnjo objektov odvodnjavanja ceste ter s tem izboljšati prometno varnost na tem območju ter izboljšati cestno povezavo tega predela občine do občinskega središče. Z izvedbo tega projekta se bo povečala varnost udeležencev v prometu, stroški vzdrževanja pa se bodo znižali.

### **13029003 Urejanje cestnega prometa**

### **OB167-13-0010 OZNAČITEV ULIC, SPOMINSKIH OBELEŽIJ IN POMEMBNIH OBJEKTOV V OBČINI**

#### ***Namen in cilji***

Načrtovana je označitev ulic (fazno najprej v že urejenih ulicah).

Cilj projekta je izvedba označitve ulic, kar pomeni tudi doprinos k večji urejenosti kraja, in ne na zadnje k lažji orientaciji v kraju.

### **13029004 Cestna razsvetljava**

### **OB167-11-0019 INVESTICIJSKO VZDRŽEVANJE JAVNE RAZSVETLJAVE**

#### ***Namen in cilji***

Pri načrtovanju investicijskega vzdrževanja razsvetljave sledimo določbi 7. odstavka 28. člena Uredbe o mejnih vrednostih svetlobnega onesnaževanja okolja. Tako bomo na lokalnih cestah, javnih poteh v letu 2021, 2022 in po tem letu zamenjali stare svetilke in ali namestili nove, ki jih po omenjeni uredbi ne smemo več uporabljati (Gaj, Žagarska pot, Šolska ulica, Delavska pot, del naselja Kumen). Izvedba cestne razsvetljave se načrtuje sočasno z obnovo cest (Činžat – Fišer žaga, Cvetlična pot, Lovska pot, Zadružna pot in druge ceste). Namen teh investicij je prihranek pri porabi električne energije. Cilj investicije je večja preglednost cestišč, večja varnost ljudi in premoženja.

### **OB167-12-0010 INVESTICIJSKO VZDRŽEVANJE JAVNE RAZSVETLJAVE OB REKONSTRUKCIJI REGIONALNE CESTE – MARIBORSKA CESTA**

#### ***Namen in cilji***

Namen investicije je zagotoviti večjo varnost za ljudi in njihovo premoženje ter boljšo preglednost cestišča. Izgradnjo javne razsvetljave načrtujemo v letih 2023 in naslednjih letih, ob rekonstrukciji regionalne ceste. Cilj investicije je prihranek električne energije, preglednost cestišča, varnost ljudi in njihovega premoženja.

### **OB167-14-0016 INVESTICIJA V CESTNO RAZSVETLJAVO – OB LOKALNI CESTI LOVRENC NA POH. – LEHEN URAN**

#### ***Namen in cilji***

Namen investicije je zagotoviti večjo varnost za ljudi in njihovo premoženje ter boljšo preglednost cestišča. Izgradnjo cestne razsvetljave načrtujemo v letih 2023 in naslednjih letih sočasno z izgradnjo vodovodnega omrežja za zaselke hiš ob Slepnici. Cilj investicije je preglednost cestišča, varnost premoženja in ljudi.

### **14039002 Spodbujanje razvoja turizma in gostinstva**

#### **OB167-13-0002 SOFINANCIRANJE SPODBUJANJA TURIZMA V OBČINI**

##### ***Namen in cilji***

Področje razvoja turizma v občini predstavlja pomemben segment, ki ga želimo v okviru občinskih pristojnosti in zmožnosti tudi ustrezno spodbujati. Z vedno bolj aktivnimi člani TD in posledično zasebnimi ponudniki turističnih produktov, želimo tudi v letih 2023 in 2024 iskati skupne priložnosti. Glede na vedno večji pomen kolesarskega turizma, ekologije in poteka Dravske kolesarske poti skozi našo Občino, bomo leto 2023 postavili kolesarsko električno polnilnico na primerni lokaciji (predvidoma v bližini gostinskega lokala). Leta 2024 načrtujemo dograditev ali postavitev nove lokacije oz. zemljišča za kampiranje, seveda v kolikor se bo Lovrenc tudi vnaprej razvijal kot butična turistična destinacija in bo za te oblike turizma izkazan interes. V primeru drugačnih potreb ponudnikov turističnih produktov lahko Občina k tovrstnim investicijam tudi pristopi (npr. v primeru potrebe po ureditvi skupnega prostora za prodajo lokalnih produktov, nadgradnji vsebine za sušilnica sadja idr.).

Cilj investicije sta električna kolesarska polnilnica ter dograditev ali postavitev nove lokacije oz. zemljišča za kampiranje.

#### **OB167-19-0007 INVESTICIJSKO VZDRŽEVANJE TURISTIČNIH ZNAMENITOSTI – PAJŠTVA**

##### ***Namen in cilji***

Sredstva so načrtovana za izvedbo najnujnejših investicijsko vzdrževalnih del na Pajštvu (obnova der za sušenje sadja...).

Cilj projekta je ohranjanje objekta nepremične kulturne dediščine – sušilnice sadja za namene promocije turizma v občini.

### **15029001 Zbiranje in ravnanje z odpadki**

#### **OB167-10-0005 INVESTICIJSKO VZDRŽEVANJE ZBIRNEGA CENTRA LOVRENC NA POHORJU**

##### ***Namen in cilji***

Namen in cilj so dela v ZC Lovrenc na Pohorju. Sredstva bomo namenili za obnovo ograje, vrat, kontejnerjev za odpadke in nakup razne opreme. Cilj investicije je urejen Zbirni center Lovrenc na Pohorju.

### **15029002 Ravnanje z odpadno vodo**

#### **OB167-09-0042 INVESTICIJSKO VZDRŽEVANJE METEORNE KANALIZACIJE**

##### ***Namen in cilji***

Načrtovana so sredstva za nujna investicijsko vzdrževalna dela za nemoteno delovanje meteorne kanalizacije. Cilj investicije je nemoteno delovanje meteorne kanalizacije.

### **16039003 Objekti za rekreacijo**

#### **OB167-20-0029 UREDITEV ŠOLSKEGA OKOLIŠA S ŠOLSKO ULICO IN IGRIŠČI, PARK, PARKIRIŠČE, SPREHAJALNA POT...**

##### ***Namen in cilji***

Že v letu 2021 bomo aktivneje pristopili k dolgoročnemu načrtovanju obsežnega projekta ureditve šolskega okoliša z vso pripadajočo infrastrukturo športnih površin za namene šolarjev oz. za širšo uporabo s strani občanov. Projekt bo predstavljal tudi usklajeno izhodišče širše ureditve s Šolsko ulico in dostopom večjega dela blokovskega naselja v občini, ureditev šolskega parka in sadovnjaka ter sprehajalnih poti v tej okolici. V

oblikovanje projekta bo aktivno vključen občinski urbanist, saj projekt predstavlja pomembne del urejenosti samega trškega jedra. Projekt se bo izvajal fazno:

- v letu 2022 bomo predvidoma začeli z izgradnjo šolskih igrišč, ki bo zajemala ureditev večnamenske površine, igrišč za specifične športe (košarka, odbojka, tenis idr.) ter ustreznih površin kolesarskega parka za mladino, z namenom krepitve motoričnih sposobnosti, kolesarskih spretnosti in aktiviranju populacije. Za to fazo projekta bomo poskušali sofinanciranje pridobiti preko javnih razpisov Fundacije za šport ali EKP 21 – 27 sredstev za financiranje športne infrastrukture;
- v letu 2023 bomo predvidoma projekt nadaljevali z ureditvijo Šolske ulice, šolskega sadovnjaka oz. parkirišča pred šolo;
- v letu 2024 bi projekt zaključevali z ureditvijo povezujočih sprehajalnih oz. šolskih poti v tem okolišu, ureditvijo dela lokalne ceste Slepnic Lovrenc v delu pod šolo in vrtcem ter ureditvijo šolskega parka, vse do krožišča pri Cerкви Sv. Križa.

Cilji investicije so:

- ureditev šolskih igrišč odprtega in zaprtega tipa,
- ureditev Šolske ulice s sadovnjakom in ustreznimi parkirišči,
- ureditev peš povezave med parkiriščem vrtca in vhodom v šolo,
- ureditev dela lokalne ceste Slepnic Lovrenc v delu pod šolo in vrtcem ter ureditvijo šolskega parka.

### **16059002 Spodbujanje stanovanjske gradnje**

#### **OB167-09-0043 INVESTICIJSKO VZDRŽEVANJE STANOVANJ**

##### ***Namen in cilji***

Načrtovana so posamezna investicijska vzdrževanja v občinskih stanovanjih oz. objektih, kjer se ta stanovanja nahajajo. V kolikor je na objektu več solastnikov, pokrivamo strošek investicijskega vzdrževanja skupnih delov in naprav le v deležu solastništva Občine Lovrenc na Pohorju.

Cilj investicijskega vzdrževanja je zagotavljanje primernih stanovanjskih pogojev za naše najemnike stanovanj ter ustrezno vzdrževanje skupnih delov in naprav objektov kot celote.

### **16069002 Nakup zemljišč**

#### **OB167-11-0009 NAKUP ZEMLJIŠČ**

##### ***Namen in cilji***

Sredstva za nakup zemljišč so načrtovana v letu 2022. Osnova za načrtovanje nakupov zemljišč je načrt ravnanja s stvarnim premoženjem Občine Lovrenc na Pohorju za leto 2022.

### **17029001 Dejavnost zdravstvenih domov**

#### **OB167-09-0045 – SOFINANCIRANJE INVESTICIJSKIH PROJEKTOV JZZ A. DROLCA MARIBOR**

##### ***Namen in cilji***

Občina Lovrenc na Pohorju, kot soustanoviteljica Zdravstvenega doma dr. Adolfa Drolca, zagotavlja investicijski vložek za izvedbo investicijskih projektov. Po razdelilniku občin soustanoviteljic Občina Lovrenc na Pohorju zagotavlja 1,76 % celotne vrednosti investicij. V občinskem proračunu se sredstva načrtujejo na podlagi finančnega predloga javnega zdravstvenega zavoda.

### **18029001 Nepremična kulturna dediščina**

#### **OB167-14-0012 OBNOVA CERKVE SVETE RADEGUNDE**

### ***Namen in cilji***

Projekt je namenjen obnovi cerkve s. Radegunde, ki je v lasti Občine Lovrenc na Pohorju. Urejanje dokumentacije in pridobitev soglasij bo potekalo v sodelovanju z Zavodom za varstvo kulturne dediščine in pripravljenim konservatorskim programom. Na podlagi pridobljenih soglasij in izdelanim programom obnove, bodo z rebalansom proračuna načrtovana potrebna sredstva za obnovo cerkve.

Cilj obnove cerkve je usposobiti zelo akustičen ambient za razne glasbene in podobne prireditve.

### **OB167-20-0004 SOFINANCIRANJE OBNOVE KULTURNIH SPOMENIKOV- CERKVA IDR.**

#### ***Namen in cilji***

Sredstva so načrtovana za sofinanciranje vzdrževalnih del na cerkvi sv. Lovrenca in župnišču.

Sredstva so tudi namenjena za sofinanciranje beljenja notranjosti župnijske cerkve Sv. Marije v Puščavi, za sanacijo vlage, drenaže, sušilni ometi. Sredstva pa so namenjena tudi sofinanciranju obnove ostalih pomembnih kulturnih spomenikov v občini.

Cilj projekta je ohranjanje kulturne dediščine v občini.

### **18039005 Drugi programi v kulturi**

#### **OB167-09-0047 INVESTICIJSKO VZDRŽEVANJE KULTURNEGA DOMA JOŽEFA PETRUNA LOVRENC NA POHORJU**

##### ***Namen in cilji***

Letno so sredstva namenjena za vzdrževanje prostorov Kulturnega doma. V letu 2023 je načrtovana obnova fasade starega dela kulturnega doma.

#### **OB167-09-0048 NAKUP OPREME ZA KULTURNI DOM JOŽEFA PETRUNA LOVRENC NA POHORJU**

##### ***Namen in cilji***

Letno so sredstva namenjena za nabavo najnujnejše opreme v KD.

#### **OB167-09-0049 NAKUP OPREME ZA PRIREDITVENI CENTER**

##### ***Namen in cilji***

Sredstva so namenjena nabavi opreme, ki jo potrebujemo za izvajanje dejavnosti Prireditvenega centra.

#### **OB167-09-0050 INVESTICIJSKO VZDRŽEVANJE PRIREDITVENEGA CENTRA**

##### ***Namen in cilji***

Sredstva so namenjena investicijskemu vzdrževanju in izboljšavi prostorov Prireditvenega centra v skladu s potrebami investicijsko-vzdrževalnih del; ureditev sten zaradi zamakanja strehe PC, prezračevanje mansarda.

#### **OB167-17-0003 INVESTICIJA KULTURNI DOM LOVRENC NA POHORJU – UNOVČITEV BANČNE GARANCIJE ZA ODPRAVO NAPAK V GARANCIJSKI DOBI**

##### ***Namen in cilji***

Zaradi neodzivnosti izvajalcev pogodbenih del pri odpravljanju oz. sanaciji zabeleženih napak in pomanjkljivosti, se načrtuje unovčitev instrumentov zavarovanj predloženih v ta namen v letu 2022.

#### **OB167-20-0014 PROSTORI ZA MLADINSKI CENTER**

##### ***Namen in cilji***

Načrtovana je ureditev prostora v obstoječem občinskem prostoru (npr. Prireditveni center ali drugje), saj v občini ni primerne prostora, kjer bi se lahko mladi zbirali, se podružili, mogoče praznovali rojstni dan. Prostor se bo uredil z ustrezno opremo (mize, stoli, tabureji, tiskalnik...), namenjen pa bo sproščenemu druženju, srečanjem ter igranjem raznih namiznih iger in podobno. Uporabljal se bo izključno v času prisotnosti informatorja oziroma druge za to pristojne osebe. Uporaba je lahko tudi širša za občane in občanke.



## **OB167-20-0027 OBNOVA KULTURNEGA DOMA – STARI DEL**

### ***Namen in cilji***

Kulturni dom v naši občini predstavlja pomemben, zaradi dotrajanosti pa precej neizkoriščen prostor, ki je potreben celostne obnove. Izgrajen je bil leta 1935, v letih 2014/15 pa se je na novo uredil prizidek h Kulturnemu domu. Z investicijo bi obnovili tako dvorano z balkonom, kot tudi ostale spremljevalne prostore v ob vhodnem delu. S tem bi zagotovili ter tako zagotoviti kvalitetnejše in ustrežnejše prostore za izvajanje kulturne dejavnosti. Za projekt se bodo poskušala pridobiti sredstva sofinanciranja iz prihajajoče finančne perspektive 2021 – 2027.

Cilj investicije je obnova starega kulturnega doma z veliko dvorano in balkonom ter spremljajočimi prostori.

### **1902901 Vrteci**

## **OB167-15-0005 NAKUP OPREME ZA VRTEC V LOVRENCU NA POHORJU**

### ***Namen in cilji***

Oprema za vrtec se načrtuje v skladu s finančnim planom. Za leto 2022 so načrtovana sredstva v minimalnem obsegu.

### **19039001 Osnovno šolstvo**

## **OB167-09-0054 INVESTICIJSKO VZDRŽEVANJE OŠ LOVRENC NA POHORJU**

### ***Namen in cilji***

Skrb za objekte in opremo osnovnih šol ter objekte, v katerih se izvaja osnovno šolstvo je zakonska obveznost lokalne skupnosti in hkrati tudi obveznost lastnika, da s svojim premoženjem ravna kot dober gospodar. S predvidenimi investicijskimi sredstvi (investicijskimi transferi) v proračunu bomo pokrili najnujnejše potrebe po investicijskem vzdrževanju, ki jih je potrebno izvesti zaradi varnosti otrok in zaposlenih ter najnujnejše potrebe po opremi. Investicijsko vzdrževanje poteka po posebnem programu, ki je pripravljen v sodelovanju z osnovno šolo in na podlagi izkazanih in preverjenih potreb ter določitve prioritet glede na višino proračunskih sredstev. Sredstva se planirajo za postavitev steklene stene v jedilnici in ureditev jedilnice.

## **OB167-09-0055 NAKUP OPREME ZA OŠ LOVRENC NA POHORJU**

### ***Namen in cilji***

Planiranje sredstev po finančnem načrtu šole in uskladitev z načrtovanimi sredstvi v proračunu.

## **OB167-14-0010 ODPRAVA NAPAK NA VEČNAMENSKI ŠPORTNI DVORANI (IZ SREDSTEV BANČNE GARANCIJE)**

### ***Namen in cilji***

Sredstva se prenašajo iz leta 2016 za sanacijo nadaljnjih napak iz naslova bančne garancije.

## **OB167-20-0018 ŠOLSKA IGRIŠČA**

### ***Namen in cilji***

Investicija predstavlja prvo fazo širšega projekta ureditev šolskega okoliša s šolsko ulico in igrišči, parkom, parkirišči ter sprehajalnimi potmi (glej OB167-20-0029). Izgradnja šolskih igrišč bo zajemala ureditev večnamenske površine, igrišč za specifične športe (košarka, odbojka, tenis idr.) ter ustreznih površin kolesarskega parka za mladino, z namenom krepitve motoričnih sposobnosti, kolesarskih spretnosti in aktiviranja populacije. Za to fazo projekta bomo poskušali sofinanciranje pridobiti preko javnih razpisov Fundacije za šport ali EKP 21 – 27 sredstev za financiranje športne infrastrukture.

Cilj investicije je ureditev šolskih igrišč odprtega in zaprtega tipa.

### **20049003 – Socialno varstvo starih**

## **OB167-17-0014 MEDGENERACIJSKO SREDIŠČE LOVRENŠKA LIVADA**

### ***Namen in cilji***

Sredstva so še vedno načrtovana za pridobitev potrebne projektne dokumentacije Medgeneracijskega središča Lovrenc na Pohorju – Lovrenška livada. Glede na situacijo v naslednjem letu (podelitev koncesije v UE Ruše), se bo projekt po potrebi prilagodil. Izvedba projekta je tako omenjene podelitve koncesije, od nadaljnjih dogovorov med domom Danice Vogrinc in Ministrstvom za delo družino, socialne zadeve in enake možnosti oz. drugim investitorjem.

## **NPU 0005 REŽIJSKI OBRAT**

### **16039001 Oskrba z vodo**

#### **OB167-09-0063 INVESTICIJSKO VZDRŽEVANJE VODOVODA**

##### ***Namen in cilji***

Cilj in namen investicij v vodooskrbo je zagotavljanje zadostnih količin pitne vode za vse prebivalce občine, zmanjšanje izgub v vodovodnem sistemu, izboljšanje bivalnih razmer. Občina mora zagotavljati izvajanje storitev javne službe oskrbe s pitno vodo na celotnem območju občine. V letu 2022 in naslednjih letih, so predvidene zamenjave dotrajanih vodovodnih cevi, obnove obstoječih vodohranov in zajetij ter rekonstrukcije vodovodnih cevovodov, kjer so predvidene novogradnje in je potrebno povečati obseg oskrbe s pitno vodo. V naslednjih letih bo potrebno izvesti investicijska vzdrževalna dela od zajetja Pergauer do vodohrana Trjenk in od tega vodohrana do Kovaške ceste. Na tej liniji bo potrebno obnoviti razbremenilnike Cebe in Maučnik, investicijska vzdrževalna dela bo potrebno izvesti tudi na liniji od zajetja Vrelenk do vodohrana Bitner oziroma Hojnik. Obnove je potreben tudi vodohran Hojnik.

#### **OB167-16-0011 IZGRADNJA VODOVODA NA ZGORNJO RUTO**

##### ***Namen in cilji***

Cilj in namen investicij v vodooskrbo je zagotavljanje zadostnih količin pitne vode za prebivalce Zgornje Rute, varna in neoporečna oskrba s pitno vodo, izboljšanje bivalnih razmer. Investicijo načrtujemo sočasno z Rekonstrukcijo JP izven naselja – JP Činžat – Zg. Ruta – Pušnik 2. faza v letih 2022 in 2023.

Do kmetije Korman na Ruti je izgrajen javni vodovod. Od tam, do kmetije na naslovu Ruta 13 bomo izvedli vodovodni cevovod, ker na tem območju usihajo lastni vodni viri. Potrebno bo izgraditi cca 2.000 m novega vodovodnega cevovoda in izvesti prečrpalno postajo. Občina mora zagotavljati izvajanje storitev javne službe oskrbe s pitno vodo na celotnem območju občine. V letu 2021 bo izdelana projektna dokumentacija, sočasno z obnovo ceste se bo izgradil tudi vodovod.

#### **OB167-17-0015 VZPOSTAVITEV DALJINSKEGA NADZORA V OBJEKTIH VODOOSKRBE**

##### ***Namen in cilji***

V objektih vodooskrbe, ki so bili izgrajeni skozi I. in II. fazo vodovoda je bil vzpostavljen daljinski nadzor nad delovanjem teh objektov (vodohran Činžat, vodohran Jakob, PP Lovrenc in Činžat ter PP Rdeči Breg II). Daljinski nadzor je potrebno vzpostaviti še v vodohranu Trjenk, Hojnik in PP Rdeči Breg I. Nadzor se lahko izvaja preko računalnika oziroma pametnega telefona z aplikacijo, ki jo je izdelalo podjetje Ellab, ki je naš pogodbeni partner. Z vzpostavitvijo daljinskega nadzora je upravljavcu vodovoda takoj javljena napaka v objektu, nadzira se gladina vode v vodnih celicah, preko aplikacije in računalniške opreme je možno na daljavo nastavljati določene parametre in za to ni potreben fizičen vstop v objekt. Vzpostavitev daljinskega nadzora v vodohranu v vodohranu Trjenk, Hojnik in PP Rdeči Breg I je predvideno v letih 2023 in v naslednjih letih. Cilj je daljinski nadzor nad celotnim sistemom javnega vodovoda Lovrenc na Pohorju, merjenje vodnih izgub in izdelava vodnih bilanc.

#### **OB167-19-0013 INVESTICIJE V ŠIRITEV VODOVODNEGA OMREŽJA**

##### ***Namen in cilji***

V letih 2022, 2023 in naslednji letih, načrtujemo izgradnjo vodovodnega omrežja za naselja Ruta, Recenjak in Rdeči Breg kjer se gospodarska javna služba oskrbe s pitno vodo še ne izvaja. Iz proračuna bomo namenili tudi sredstva za sofinanciranje vodovoda za tiste naše občane, ki so od mesta priključitve na javno vodovodno omrežje oddaljeni več kot 50 metrov (gre za II. fazo vodovoda in za vodovod na Rdečem Bregu). S tem sledimo

določilom Uredbe o pitni vodi, namen in cilj investicij je varna in neoporečna oskrba s pitno vodo za vse prebivalce Občine Lovrenc na Pohorju.

### **OB167-20-0020 VODOVOD ZA DELE NASELJA RDEČI BREG, RECENJAK IN KUMEN Z VODOHRANOM VRELENK**

#### ***Namen in cilji***

Cilj in namen investicij v vodooskrbo je zagotavljanje zadostnih količin pitne vode za prebivalce dela naselja Recenjak, Rdeči Breg in Kumen. Zgradil bi se tudi novi vodohran Vrelenk. Namen in cilj investicije je zagotoviti zadostne količine akumulacije vode in nemotena oskrba s pitno vodo. Lokacija vodohrana je predvidena na mestu razbremenilnika ob gozdni cesti odcep Ditner.

Meja obdelave predvidenega vodovoda bi potekala od novega vodohrana Vrelenk z odcepom do naselja pri Bedniku in z odcepom za zaselek pri nekdanjem bifeju Sgerm. Vodovodni krak bi se izgradil tudi za zaselke hiš ob Slepnici Recenjak in Rdeči Breg. Prav tako bi ob izvedbi zajeli zaselke hiš na Rdečem Bregu in Recenjaku, ki izvajajo lastno oskrbo s pitno vodo, vse do hiš, ki mejijo z Občino Podvelka. Projektna dokumentacija bo naročena v letu 2021, investicija se bo predvidoma odvijala v letih 2022 in 2023.

### **16039002 Urejanje pokopališč in pogrebna dejavnost**

#### **OB167-09-0067 INVESTICIJSKO VZDRŽEVANJE POKOPALIŠČ**

##### ***Namen in cilji***

V letih 2022 in naslednjih letih načrtujemo obnovo obzidij na pokopališčih, ureditev dostopa do pokopališča Puščava. Namen in cilj investicije je ohraniti kulturno dediščino in preprečiti propadanje obzidja obeh pokopališč. V letu 2023 in naslednjih letih je predvidena tudi namestitev žarnega zidu na pokopališču v Lovrencu na Pohorju. Cilj te investicije je zagotovitev prostora za pokope. Zaradi tega ne bo potrebno izvesti dodatne širitve pokopališča.

#### **OB167-09-0069 OPREMA ZA MRLIŠKE VEŽICE**

##### ***Namen in cilji***

Namen je nakup in zamenjava dotrajane opreme v obeh mrliških vežicah. Cilj in namen je zagotoviti primerno opremljene prostore za slovo od pokojnih. V letu 2022 in naslednjih letih bo potrebno dokupiti opremo v mrliških vežicah in opraviti nujna vzdrževalna dela.

#### **OB167-10-0008 OBNOVA KAPELE NA POKOPALIŠČU V LOVRENCU NA POHORJU**

##### ***Namen in cilji***

V letu 2021 načrtujemo izdelavo dokumentacije DIP za obnovo kapele na pokopališču Lovrenc na Pohorju. V letu 2023 in naslednjih letih pa načrtujemo obnovo kapele na pokopališču v Lovrencu na Pohorju. S tem bomo preprečili nadaljnje propadanje kapelice, ki je v naši lasti in ohranili kulturno dediščino.

### **16039003 Objekti za rekreacijo**

#### **OB167-11-0001 NAKUP OPREME, DELOVNIH STROJEV ZA REŽIJSKI OBRAT – ZA UREJANJE JAVNIH POVRŠIN**

##### ***Namen in cilji***

Namen in cilj investicije so urejene javne površine. To bomo zagotovili z nabavo raznih kosilnic, škarij za obrezovanje, opreme za čiščenje javnih površin.

#### **OB167-20-0030 UREDITEV SKLADIŠČA ZA SOL IN PESEK**

##### ***Namen in cilji***

Namen investicije je zagotovitev primernega pokritega skladišča za sol in pesek, ki je nujno za izvajanje zimske službe v občini, dosedanji prostor – stara lopa nasproti Tovarne kos in srpov je dotrajana in neprimerna. Poleg skladišča soli in peska bi se uredil tudi prostor za opremo potrebno za izvajanje zimske službe režijskega obrata.

Cilj investicije je zagotovitev primerne skladišča in s tem zagotoviti nemoteno izvajanje zimske službe v okviru režijskega obrata občine ter zmanjšanje stroškov vzdrževanja starega skladišča. Sredstva v višini 80.000 EUR so načrtovana za izdelavo projektne dokumentacije in izvedbo projekta.

## **OB167-20-0031 NAKUP AVTOMOBILA ZA REŽIJSKI OBRAT**

### ***Namen in cilji***

Namen investicije je nakup avtomobila za potrebe režijskega obrata, saj je trenutno vozilo letnik 2008 in pričakujemo povečanje stroškov vzdrževanja starega vozila in morebitne večje okvare na tem vozilu. Z nakupom novega avtomobila bomo priskrbeli dodatno vozilo za potrebe režijskega obrata, katero bo s časom nadomestilo dosedanje vozilo.

Cilj investicije je zagotovitev primerne vozila za potrebe režijskega obrata, s to investicijo bomo zagotovili okolju bolj prijazno in varno vozilo, prav tako pričakujemo manjše stroške vzdrževanja. Sredstva v višini 30.000 EUR so načrtovana za nakup, registracijo in zavarovanje avtomobila za režijski obrat.

## **6.2. Obrazložitev načrta razvojnih programov – državne pomoči**

Državne pomoči so, po Zakonu o nadzoru državnih pomoči, odhodki ali zmanjšani prihodki države, ki pomenijo korist za prejemnika državne pomoči in mu tako zagotavljajo določeno konkurenčno prednost in so namenjeni financiranju ali sofinanciranju programov prejemnikov državnih pomoči, ki se ukvarjajo s tržno proizvodnjo blaga in storitev.

### **NPU 0004 OBČINSKA UPRAVA**

#### ***11 Kmetijstvo, gozdarstvo in ribištvo***

##### **11029002 Razvoj in prilagajanje podeželskih območij**

***Proračunska postavka 411105 - Pomoč za spodbujevalne ukrepe za kmetijske proizvode (ukrep 2-skupinske izjeme) (24. člen Uredbe Komisije (EU) št. 702/2014);*** Cilj pomoči je zagotavljanje večje prepoznavnosti kmetijskih proizvodov, ozaveščanje širše javnosti o kmetijskih proizvodih. Do povrnitve stroškov so upravičena kmetijska gospodarstva, upravičeni stroški so stroški organizacije tekmovanj, sejmov ali razstav ter udeležbe na njih in stroški publikacij, katerih cilj je ozaveščanje širše javnosti o kmetijskih proizvodih. Intenzivnost pomoči: do 100% oz. do 1.000,00€.

***Proračunska postavka 411106 - Pomoč za naložbe za ohranjanje kulturne in naravne dediščine na kmetijskih gospodarstvih (ukrep 3-skupinske izjeme 29. člen Uredbe Komisije (EU) št. 702/2014 );*** Cilj pomoči je varovanje in ohranjanje značilnosti kulturne in naravne dediščine na kmetijskih gospodarstvih. Upravičenci uveljavljajo stroške naložbe v opredmetena sredstva (stroški za nabavo materiala za obnovo, stroški za izvajanje del). Intenzivnost pomoči: do 100% upravičenih stroškov. Najvišji skupni znesek pomoči za investicijska dela je 5.000,00€.

***Proračunska postavka 411107 - Pomoč za naložbe v predelavo in trženje kmetijskih in živilskih proizvodov ter naložbe v nekmetijsko dejavnost na kmetiji – de minimis (ukrep 4);*** Cilj pomoči je diverzifikacija dejavnosti na kmetijskih gospodarstvih v predelavo in trženje kmetijskih in živilskih proizvodov ter širjenje nekmetijskih dejavnosti na kmetijskih gospodarstvih. Intenzivnost pomoči: do 50% upravičenih stroškov. Najvišji skupni znesek pomoči za investicijska dela je 1.500,00€.

***Proračunska postavka 411108 - Pomoč za izobraževanje in usposabljanje na področju nekmetijskih dejavnosti na kmetiji ter predelave in trženja (ukrep 5- de minimis);*** Cilj pomoči je dosega nje višje ravni strokovne izobraženosti in usposobljenosti kmetov in njihovih družinskih članov s področja nekmetijskih dejavnosti na

kmetiji ter predelave in trženja kmetijskih proizvodov, ki niso proizvodi primarne kmetijske proizvodnje. Intenzivnost pomoči : do 100% upravičenih stroškov oziroma do 1.500,00€.

**Proračunska postavka 411109 - Pokrivanje operativnih stroškov transporta iz odročnih krajev, Pomoč za zagotavljanje tehnične podpore v kmetijskem in gozdarskem sektorju (ukrep 6- de minimis);** Namen ukrepa je pokrivati operativne stroške cestnega tovornega prometa na odročnih, razpršenih območjih občine. Predmet podpore je financiranje stroškov prevoza mleka na območju občine Lovrenc na Pohorju. Bruto intenzivnost pomoči je do 50% upravičenih operativnih stroškov tovornega transporta.

#### **11029003 Zemljiške operacije**

**Proračunska postavka 411205 - Pomoč za naložbe v opredmetena ali neopredmetena sredstva na kmetijskih gospodarstvih v zvezi s primarno kmetijsko proizvodnjo (ukrep 1)- Urejanje kmetijskih zemljišč in pašnikov;** Urejanje kmetijskih zemljišč se nanaša na odstranitve skal, zarasti, ravnanja zemljišča, nasipanja, stroške strojnih storitev, stroške urejanja, obnove in izgradnje dovoznih poti (stroški strojnih storitev). Urejanje pašnikov se nanaša na stroške nakupa opreme za ograditev pašnikov in pregraditev pašnikov na pašne čredinke, stroške nakupa opreme za ureditev napajališč za živino. Intenzivnost pomoči: do 50% upravičenih stroškov naložb na kmetijskih gospodarstvih. Najvišji skupni znesek za posamezno naložbo na kmetijskem gospodarstvu lahko znaša do 3.000,00€.

### **14 Gospodarstvo**

#### **14029001 Spodbujanje razvoja malega gospodarstva**

##### **Proračunska postavka: 414016 Sofinanciranje programov spodbujanja malega gospodarstva v občini**

Planirana sredstva se nanašajo na »Pravilnik o dodeljevanju državnih pomoči v Občini Lovrenc na Pohorju«.

Sredstva po tem pravilniku se dodeljujejo s ciljem povečevanja možnosti za ustanavljanje, rast in investiranje podjetij ter ustvarjanje novih delovnih mest; pospeševanja izkoriščanja podjetniških in inovacijskih potencialov; spodbujanje raznih oblik povezovanja med raziskovalnimi in izobraževalnimi organizacijami ter gospodarstvom; vzpostavljanja ugodnega podjetniškega in inovativnega okolja za razvoj podjetništva in gospodarstva v občini; pomoči podjetjem, ki opravljajo storitve splošnega gospodarskega pomena v smislu člena 106(2) Pogodbe od delovanju Evropske unije.

Ukrepi pomoči de minimis za podjetja po tem pravilniku so:

sofinanciranje materialnih in nematerialnih investicij,

sofinanciranje svetovanja in razširjanja znanja,

sofinanciranje usposabljanja in izobraževanja podjetnikov in zaposlenih v podjetjih,

sofinanciranje povezovanja med podjetji in z institucijami znanja,

sofinanciranje samozaposlovanja in odpiranja novih delovnih mest,

sofinanciranje zagona novih podjetij,

sofinanciranje investicij pomembnih za razvoj občine.

Predlog financiranja med leti 2021 in 2023 je sofinanciranje samozaposlovanja in odpiranja novih delovnih mest.

*Sofinanciranje samozaposlovanja in odpiranja novih delovnih mest.* Upravičeni stroški so stroški za svetovanje pri pripravi skupnih programov za povezovanje podjetij, stroški za svetovanje in razširjanje specifičnega znanja za potrebe izvajanja skupnih programov; stroški za raziskave in razvoj novih skupnih proizvodov in / ali storitev; stroški za promocijo novih skupnih proizvodov in / ali storitev; stroški za posebno usposabljanje podjetnikov in zaposlenih za pripravo in izvajanje skupnih programov; stroški vodenja skupnega programa povezovanja.

## **7. PREDLOG KADROVSKEGA NAČRTA OBČINE LOVRENC NA POHORJU ZA OBDOBJE 2022-2023**

### **I. UVOD**

Skladno s 43. členom Zakona o javnih uslužbencih (Uradni list RS, št. 63/2007 – UPB3, 65/2008, 69/2008-ZTFI-A, 69/2008-ZZavar-E, 74/2009 Odl.US: U-I-136/07-13, 40/2012- ZUJF in 158/20-ZIntPK-C) predlog kadrovskega načrta poda predstojnik (župan) ob pripravi proračuna in mora biti usklajen s predlogom proračuna. Predlog kadrovskega načrta je kot del Odloka o proračunu Občine Lovrenc na Pohorju za leto 2022.

Najkasneje v 60 dneh po uveljavitvi proračuna je župan dolžan sprejeti usklajen kadrovski načrt v skladu s 44. členom Zakona o javnih uslužbencih (Uradni list RS, št. 63/2007 – UPB3, 65/2008, 69/2008-ZTFI-A, 69/2008-ZZavar-E, 74/2009 Odl.US: U-I-136/07-13, 40/2012- ZUJF in 158/20-ZIntPK-C).

S kadrovskim načrtom se prikaže dejansko stanje zaposlenosti in načrtovane spremembe v številu javnih uslužbencev za obdobje dveh let.

Dovoljeno število zaposlenih za posamezno leto se določi v skupnem številu, ki zajema število zaposlenih za nedoločen in za določen čas, zaposlenih za polni delovni čas ali krajši od polnega in obsega vse zaposlene, za katere se sredstva za plače in druge prejemke zagotavljajo iz proračuna.

Dovoljeno število zaposlenih vključuje:

- število funkcionarjev,
- število zaposlenih za nedoločen čas, preračunano na polni delovni čas,
- število zaposlenih za določen čas, razen tistih, ki nadomeščajo začasno odsotne javne uslužbence, preračunano na polni delovni čas,

Med proračunskim obdobjem se kadrovski načrt lahko spremeni, če pride do trajnega ali začasnega povečanja obsega dela, ki ga ni mogoče opravljati z obstoječim številom javnih uslužbencev in so zagotovljena finančna sredstva za novo zaposlitev.

### **II. PRAVNE PODLAGE**

- Zakon o javnih uslužbencih (Uradni list RS, št. 63/07 – uradno prečiščeno besedilo, 65/08, 69/08 – ZTFI-A, 69/08 – ZZavar-E, 40/12 – ZUJF in 158/20-ZIntPK-C)
- Odlok o organizaciji in delovnem področju Občinske uprave Občine Lovrenc na Pohorju ( MUV, št. 26/2003) in Odlok o spremembi Odloka o organizaciji in delovnem področju Občinske uprave Občine Lovrenc na Pohorju ( UGSO, št. 49/2017)
- Akt o notranji organizaciji in sistemizaciji delovnih mest v Občinski upravi Občine Lovrenc na Pohorju št.0326-0001/2019-33 z dne 31.7.2019 s prilogo Katalog delovnih mest št. 0326-0001/2019-32 z dne 31.7.2019 in vsemi spremembami ter Seznam delovnih mest izven sistemizacije delovnih mest opravljanje del in nalog za določen čas št. 0326-0001/2019 z dne 13.12.2019 z vsemi spremembami.

### **III. KADROVSKI NAČRT ZA LETI 2022 in 2023 (predlog)**

#### **Predvideno dejansko stanje zaposlenih na dan 31. 12. 2021**

Število vseh zaposlenih oseb v Občinski upravi Občine Lovrenc na Pohorju bo na dan 31. 12. 2021 predvidoma sledeče: 15 zaposlenih javnih uslužbencev, od teh 10 javnih uslužbencev za nedoločen čas, 1 javni uslužbenec na položaju (direktor občinske uprave) in 4 javni uslužbenci za določen čas. V

kadrovsko strukturo bosta tudi vključena 2 funkcionarja (župan, podžupan – nepoklicno opravljanje funkcije).

Nove oz. nadomestne zaposlitve javnih uslužbencev se bodo v letu 2021 izvedle v okviru dovoljenega števila delovnih mest in v skladu z veljavnim aktom o sistemizaciji, katerega sestavni del je katalog delovnih mest ter zakonom.

### **Predvideno stanje zaposlenosti na dan 31. 12. 2022 in na dan 31. 12. 2023**

Število vseh zaposlenih oseb v Občinski upravi Občine Lovrenc na Pohorju na dan 31. 12. 2022 in 2023 bo predvidoma sledeče: 15 zaposlenih javnih uslužbencev, od teh 10 javnih uslužbencev za nedoločen čas in 5 javnih uslužbencev za določen čas. V kadrovsko strukturo bosta tudi vključena 2 funkcionarja (župan, podžupan – nepoklicno opravljanje funkcije).

Razdelitev po strukturi zaposlenih je prikazana v naslednjih tabelah:

#### **a) FUNKCIONARJI**

| Št. | Naziv delovnega mesta | Predvidena dejanska zaposlenost 31. 12. 2021 | Dovoljena zaposlenost 31. 12. 2021 | Predvidena zaposlenost 31.12.2022<br>31.12.2023 | Dovoljena zaposlenost 31.12.2022<br>31.12.2023 |
|-----|-----------------------|--|------------------------------------|---|--|
| 1   | Poklicni župan        | 1  | 1                                  | 1   | 1  |
| 2   | Nepoklicni župan      | 0  | 0                                  | 0   | 0  |
| 3   | Poklicni podžupan     | 0  | 0                                  | 0   | 0  |
| 4   | Nepoklicni podžupan   | 0  | 1                                  | 1   | 1  |
|     | <b>SKUPAJ</b>         | <b>1</b>                                     | <b>2</b>                           | <b>2</b>  | <b>2</b>                                       |

#### **b) OBČINSKA UPRAVA**

| Št. | Naziv delovnega mesta             | Predvidena dejanska zaposlenost 31.12.2021 | Dovoljena zaposlenost 31.12.2021 | Predvidena zaposlenost 31.12.2022<br>31.12.2023 | Dovoljena zaposlenost 31.12.2022<br>31.12.2023 |
|-----|-----------------------------------|--|----------------------------------|---|--|
| 1   | Javni uslužbenci za nedoločen čas | 10   | 10                               | 10  | 10   |
| 2   | Javni uslužbenci za določen čas   | 5  | 5                                | 5   | 5  |
|     | <b>SKUPAJ</b>                     | <b>15</b>                                  | <b>15</b>                        | <b>15</b>                                       | <b>15</b>                                      |

V kolikor se bo pokazala možnost, predvidevamo v letu 2022 in 2023 približno 5 dijakom ali študentom omogočiti opravljanje obvezne delovne prakse, ki jim je pogoj za napredovanje v višji razred oz. letnik.

V okviru predloga kadrovskega načrta za leto 2022 in 2023 so dovoljene tudi zaposlitve v okviru javnih del, kjer gre za možnost zaposlitve težje zaposljivih delavcev, realizacija pa je odvisna od uspešno rešene prijave projektov na javni razpis Zavoda Republike Slovenije za zaposlovanje za izbor projektov zaposlitvenih programov pri neprofitnih delodajalcih za določen čas. V predlogu kadrovskega načrta za leti 2022 in 2023 se predlaga največ 6 zaposlitev v javnih delih. Dejanska zaposlitev v okviru javnih del pa bo odvisna od pogojev in uspešne prijave na razpis.

Predlog kadrovskega načrta za leto 2022 in 2023 je pripravljen v skladu s 43. členom Zakona o javnih uslužbencih in usklajen s proračunom Občine Lovrenc na Pohorju za leto 2022.

Marko Rakovnik, prof.  
Župan

## **8. LETNI PROGRAM PRODAJE FINANČNEGA PREMOŽENJA OBČINE LOVRENC NA POHORJU ZA LETO 2022**

Na podlagi 29. člena Zakona o lokalni samoupravi (Uradni list RS, št. 94/07 – uradno prečiščeno besedilo, 76/08, 79/09, 51/10, 40/12 – ZUJF, 14/15 – ZUUJFO, 11/18 – ZSPDSLS-1 in 30/18), 13. člena Zakona o javnih financah (Uradni list RS, št. 11/11 – uradno prečiščeno besedilo, 14/13 – popr., 101/13, 55/15 – ZFisP, 96/15 – ZIPRS1617 in 13/18) in 14. člena Statuta Občine Lovrenc na Pohorju (UGSO, št. 59/2017 – uradno prečiščeno besedilo) je bil na \_\_. redni seji, dne \_\_\_\_\_, kot sestavni del Odloka o proračunu Občine Lovrenc na Pohorju za leto 2022 sprejet naslednji:

### **LETNI PROGRAM PRODAJE FINANČNEGA PREMOŽENJA OBČINE LOVRENC NA POHORJU ZA LETO 2022**

#### Uvodna pojasnila

Na podlagi določil 13. člena Zakona o javnih financah (Uradni list RS, št. 11/11 – uradno prečiščeno besedilo, 14/13 – popr., 101/13, 55/15 – ZFisP, 96/15 – ZIPRS1617 in 13/18) se skupaj s predlogom proračuna predloži občinskemu svetu v sprejem tudi letni program prodaje občinskega finančnega premoženja za prihodnje leto, ki je potreben za zagotovitev prejemkov proračuna, z obrazložitvami. Prav tako občinski svet odloča o vseh spremembah in dopolnitvah letnega programa prodaje, v kolikor bi bile nujne spremembe glede na sprejeti program. Podlaga za pripravo programa prodaje finančnega premoženja, so določbe 80.č člena Zakona o javnih financah. V letnem programu prodaje se navede seznam finančnega premoženja, ločeno po kapitalskih naložbah. Finančno premoženje občine predstavljajo:

1. Denarna sredstva
2. Terjatve
3. Dolžniški vrednostni papirji
4. Delnice in deleži na kapitalu pravnih oseb
5. Druge naložbe v pravne osebe-kapitalske naložbe

Od vseh prej navedenih vrst premoženja občine so primeren predmet prodaje lahko le delnice in deleži na kapitalu pravnih oseb in druge naložbe v pravne osebe (kapitalske naložbe).

Pravna podlaga: 80.č. člen Zakona o javnih financah (Uradni list RS, št. 11/11 – uradno prečiščeno besedilo, 14/13 – popr., 101/13, 55/15 – ZFisP in 96/15 – ZIPRS1617 in 13/18); Uredba o prodaji in drugih oblikah razpolaganja s finančnim premoženjem države in občin (Uradni list RS, št. 132/03, 140/06, 95/07, 55/09-odl. US in 38/10-ZUKN); Statut Občine Lovrenc na Pohorju (Uradno prečiščeno besedilo, UGSO, št. 59/2017)

#### Cilji prodaje in finančne posledice:

V 73. členu Zakona o javnih financah (Uradni list RS, št. 11/11 – uradno prečiščeno besedilo, 14/13 – popr., 101/13, 55/15 – ZFisP, 96/15 – ZIPRS1617 in 13/18), je določeno, da v primeru, da preneha javni interes za občinsko lastništvo delnic ali deležev v kapitalu pravnih oseb, lahko občinski svet na predlog pristojnega občinskega organa odloči, da se delnice oziroma delež na kapitalu proda. Uredba o prodaji in drugih oblikah razpolaganja s finančnim premoženjem občin (Uradni list RS številka 123/03, 140/06, 95/07, 55/09 Odl.US:U-I-84/09-11 in 38/10-ZUKN) ureja postopek in način prodaje in druge oblike razpolaganja s finančnim premoženjem države oziroma občin. Določilo 74. člena Zakona o javnih financah opredeljuje in določa splošno pravilo o namenskosti uporabe kupnin, doseženih s prodajo kapitalskih deležev občine, kot vrste finančnega premoženja, po katerem se kupnina od prodaje kapitalskih naložb občine uporabi za odplačila dolgov v računu financiranja in za pridobitev novega stvarnega premoženja.

Predlog sklepa: Sprejme se letni program prodaje finančnega premoženja Občine Lovrenc na Pohorju za leto 2022 v predloženem besedilu.

Obrazložitev: V letu 2022 Občina Lovrenc na Pohorju ne načrtuje prodaje finančnega premoženja.



## **9. LETNI NAČRT RAVNANJA S STVARNIM PREMOŽENJEM OBČINE V LETU 2022**

Na osnovi Zakona o stvarnem premoženju države in samoupravnih lokalnih skupnosti (Uradni list RS, št. 11/18 in 79/18) je bil na \_\_\_ redni seji, dne \_\_\_\_\_.2020, kot sestavni del Odloka o proračunu Občine Lovrenc na Pohorju za leto 2022 sprejet naslednji:

### **LETNI NAČRT RAVNANJA S STVARNIM PREMOŽENJEM OBČINE LOVRENC NA POHORJU ZA LETO 2022**

#### **OBRAZLOŽITEV K PREDLOGU NAČRTA RAVNANJA S STVARNIM PREMOŽENJEM OBČINE LOVRENC NA POHORJU ZA LETO 2022:**

##### Pravni temelji:

**1. Zakon o lokalni samoupravi** (ZLS - Uradni list RS, št. 94/07 – uradno prečiščeno besedilo, 76/08, 79/09, 51/10, 40/12 – ZUJF, 14/15 – ZUJFO, 11/18 – ZSPDSLS-1, 30/18, 61/20 – ZIUZEOP-A in 80/20 – ZIUOOPE) - 29. in 51. člen – 29. člen določa, da je pristojni organ za sprejem letnega načrta razpolaganja s stvarnim premoženjem občinski svet – 51. člen pa določa, da se za odprodajo ali zamenjavo nepremičnin in premičnin uporabljajo predpisi, ki veljajo za odprodajo ali zamenjavo državnega premoženja ( navedeni v nadaljevanju).

**2. Zakon o stvarnem premoženju države in samoupravnih lokalnih skupnosti** (ZSPDSLS - Uradni list RS, št. 11/18 in 79/18) – določa, da načrt ravnanja z nepremičnim premoženjem vsebuje načrt pridobivanja nepremičnega premoženja in načrt razpolaganja z nepremičnim premoženjem, ki ga sprejme občinski svet samoupravne na predlog organa, odgovornega za izvrševanje proračuna samoupravnih lokalnih skupnosti, v rokih, določenih za sprejetje proračuna samoupravne lokalne skupnosti za tekoče oziroma prihodnje proračunsko leto.

Načrt ravnanja s premičnim premoženjem vsebuje načrt pridobivanja premičnega premoženja v posamični vrednosti nad 10.000 eurov in načrt razpolaganja s premičnim premoženjem v posamični vrednosti nad 10.000 eurov.

**3. Uredba o stvarnem premoženju države in samoupravnih lokalnih skupnosti** (Uradni list RS, št. 11/18 in 79/18) - od 2. do 6. člena

Uredba določa načrt ravnanja (pridobivanja in razpolaganja) z nepremičnim in premičnim premoženjem.

Pomen pojmov po uredbi:

- ravnanje s stvarnim premoženjem pomeni pridobivanje, razpolaganje, upravljanje, najemanje;
- pridobivanje stvarnega premoženja pomeni vsak prenos lastninske pravice na določenem stvarnem premoženju na občino;
- razpolaganje s stvarnim premoženjem pomeni vsak prenos lastninske pravice občine na drugo pravno ali fizično osebo.

**4. Statut Občine Lovrenc na Pohorju** (Uradno prečiščeno besedilo, UGSO, št. 59/2017) - 14. člen določa pristojnost občinskega sveta (sprejem načrta razpolaganja s stvarnim premoženjem).

##### Razlogi in cilji za sprejem akta:

Zakon o stvarnem premoženju države in samoupravnih lokalnih skupnosti (ZSPDSLS - Uradni list RS, št. 11/18 in 79/18) v 24. členu določa, da načrt ravnanja z nepremičnim premoženjem samoupravne lokalne skupnosti sprejme svet samoupravne skupnosti na predlog organa, odgovornega za izvrševanje proračuna v rokih, določenih za sprejetje proračuna za tekoče oziroma prihodnje proračunsko leto.

### Ocena stanja:

Razpolaganje s stvarnim premoženjem se lahko izvede le na podlagi veljavno sprejetega načrta.

### Finančne posledice:

Prihodki in odhodki bodo odvisni od dejanske prodaje oz. nakupa, kar pa je odvisno od interesa oziroma stanja povpraševanja po tovrstnih nepremičninah na trgu.

Letni načrt ravnanja s stvarnim premoženjem vsebuje nabor parcel, za katere obstaja možnost sklenitve pravnih poslov. Dejanska izvedba pa je odvisno od interesa oziroma stanja povpraševanja po tovrstnih nepremičninah na trgu.

### Priloge:

- Priloga 1-načrt pridobivanja
- Priloga 2 - načrt razpolaganja
- Priloga 3 - mapne kopije

### Pripravila:

Irena Kukovec Stajan

ŽUPAN

Marko Rakovnik, prof.

## Priloga 1

### **I. NAČRT PRIDOBIVANJA NEPREMIČNEGA PREMOŽENJA OBČINE LOVRENC NA POHORJU** **a) NAKUP NEPREMIČNEGA PREMOŽENJA - ZEMLJIŠČ**

Občina Lovrenc na Pohorju v letu 2022 ne načrtuje nakupa nepremičnin (v posamični vrednosti nad 10.000 EUR), ki bi skladno z zakonom morale biti vključene v predmetni letni načrt.

### **b) NAKUP PREMIČNIN**

1. MOTORNA VOZILA: /
2. INFORMACIJSKA OPREMA: /
3. DRUGO PREMIČNO PREMOŽENJE: /

Občina Lovrenc na Pohorju v letu 2022 ne načrtuje nakupa premičnega premoženja (v posamični vrednosti nad 10.000 EUR), ki bi skladno z zakonom moralo biti vključeno v predmetni letni načrt.

## Priloga 2

### **II. NAČRT RAZPOLAGANJA Z NEPREMIČNIM PREMOŽENJEM OBČINE LOVRENC NA POHORJU** **a) PRODAJA ZEMLJIŠČ OBČINE LOVRENC NA POHORJU 2022**

Upravljavac: OBČINA LOVRENC NA POHORJU

| Zap. št.                            | k.o. in parcela       | Površina v m <sup>2</sup>     | Način prodaje      | Orientacijska, ocenjena ali posplošena vrednost v € (brez DDV) | Namenska raba/ vrsta nepremičnine                    | Opomba (ekonomska utemeljenost)   |
|-------------------------------------|-----------------------|-------------------------------|--------------------|--|--|---|
| 1                                   | Lovrenc/P.<br>952/16  | 134                           | Neposredna prodaja | 980,88 €<br>oz. 7,32 €/m <sup>2</sup>                          | Stanov.območje                                       | Občina zemljišča ne potrebuje za izvajanje svojih dejavnosti  |
| 2                                   | Rdeči breg<br>99/2    | 962<br>Delež obč.<br>878/962  | Neposredna pogodba | 6.146,00 €<br>oz. 7 €/m <sup>2</sup>                           | Del. stan.obm. s KG, del stan.območje                | Parcela je v uporabi fizične osebe, v naravi v delu predstavlja hišni priključek na občinsko cesto                        |
| 3                                   | Lovrenc/P.<br>43/2    | 455                           | Neposredna prodaja | 3.185,00 €<br>oz. 7 €/m <sup>2</sup>                           | Stanov. območje, dvorišče okoli stanovanjske zgradbe | Zemljišče je v uporabi solastnikov objekta in predhodno je že bila sklenjena prodajna pogodba, ki pa ni bila realizirana. |
| 4                                   | Lovrenc/P.<br>713/57  | 11                            | Neposredna pogodba | 77,00 €<br>oz. 7 €/m <sup>2</sup>                              | Stanov. območje                                      | Parcela je v uporabi fizične osebe, v naravi v delu predstavlja hišni priključek na občinsko cesto                        |
| 5                                   | Lovrenc/P.<br>712/36  | 149                           | Neposredna pogodba | 1.043,00 €<br>oz. 7 €/m <sup>2</sup>                           | Stanov. območje                                      | Parcela je v uporabi fizične osebe, v naravi v delu predstavlja hišni priključek na občinsko cesto                        |
| 6                                   | Lovrenc/P.<br>713/56  | 20                            | Neposredna pogodba | 140,00 €<br>oz. 7 €/m <sup>2</sup>                             | Stanov. območje                                      | Parcela je v uporabi fizične osebe, Občina zemljišča ne potrebuje za izvajanje svojih dejavnosti                          |
| 7                                   | Lovrenc/P.<br>712/35  | 172                           | Neposredna pogodba | 1.204,00 €<br>oz. 7 €/m <sup>2</sup>                           | Stanov. območje                                      | Parcela je v uporabi fizične osebe, v naravi v delu predstavlja hišni priključek na občinsko cesto                        |
| 8                                   | Lovrenc/P.<br>712/33  | 55                            | Neposredna pogodba | 385,00 €<br>oz. 7 €/m <sup>2</sup>                             | Stanov. območje                                      | Parcela je v uporabi fizične osebe, v naravi v delu predstavlja hišni priključek na občinsko cesto.                       |
| 9                                   | Lovrenc/P.<br>1124/11 | 53                            | Neposredna pogodba | 371,00 €<br>oz. 7 €/m <sup>2</sup>                             | Stanov. območje                                      | Občina zemljišča ne potrebuje za izvajanje svojih dejavnosti  |
| 10                                  | Lovrenc/P.<br>817/17  | 35                            | Neposredna pogodba | 245,00 €<br>oz. 7 €/m <sup>2</sup>                             | Stanov. območje                                      | Parcela je v uporabi fizične osebe, v naravi v delu predstavlja hišni priključek na občinsko cesto                        |
| 11                                  | Lovrenc/P.<br>817/16  | 66                            | Neposredna pogodba | 462,00 €<br>oz. 7 €/m <sup>2</sup>                             | Stanov. območje                                      | Parcela je v uporabi fizične osebe, v naravi v delu predstavlja hišni priključek na občinsko cesto                        |
| 12                                  | Lovrenc/P.<br>816/19  | 33                            | Neposredna pogodba | 231,00 €<br>oz. 7 €/m <sup>2</sup>                             | Stanov. območje                                      | Parcela je v uporabi fizične osebe, v naravi v delu predstavlja hišni priključek na občinsko cesto                        |
| 13                                  | Lovrenc/P.<br>816/10  | 95<br>solast. delež obč. je ½ | Neposredna pogodba | 332,50 €<br>oz. 7 €/m <sup>2</sup>                             | Štanov. območje                                      | Parcela je v uporabi fizičnih oseb, v naravi v delu predstavlja hišni priključek na občinsko cesto                        |
| <b>SKUPAJ</b><br><b>14.766,38 €</b> |                       |                               |                    |  |  |   |

\*OPOMBA: Od zap. št. 1-14 je prenos iz letnega načrta 2021. pod predpostavko, da v letu 2021 ne bo interesa za odkup navedenih parcel

## b) PRODAJA ZALOG STAVBNIH ZEMLJIŠČ OBČINE LOVRENC NA POHORJU 2022

Občina Lovrenc na Pohorju je v letu 2011 z menjalno pogodbo pridobila nezazidana in zazidana stavbna zemljišča. Občina je kupila stavbna zemljišča z namenom nadaljnje prodaje – za širitev industrijske cone v občini. Občina se je kot kupec opredelila, da bo kupljene nepremičnine uporabila za obdavčljivo dejavnost, to je za namen nadaljnje prodaje in s tem je imela pravico poračunati vstopni DDV. Evidenco pridobljenih zemljišč mora voditi v zalogah. Ker so bila zemljišča pridobljena z namenom nadaljnje prodaje, mora občina izvajati aktivnosti, ki bodo imele za rezultat prodajo navedenih stavbnih zemljišč.

V primeru, da bi občina sprejela odločitev, da zemljišč ne bo prodala, pomeni, da kupljenih nepremičnin ne bo uporabila za obdavčljivo dejavnost, s tem izgubi pravico do odbitka vstopnega DDV. DDV, ki ga je iz navedenega naslova odbila pri nakupu stavbnih zemljišč bi morala ustrezno poračunati in plačati. V primeru, da bo občina stavbna zemljišča prodala, bo kupcu od prodajne vrednosti zemljišč zaračunala DDV in ga bo plačal kupec zemljišč.

| Zap.št.                              | k.o.       | parcela | Površina v m2 | Način prodaje                                | Orientacijska vrednost v € | Namenska raba                  |
|--------------------------------------|------------|---------|---------------|--|----------------------------|--------------------------------|
| 1                                    | Lovrenc/P. | 636/1   | 3546          | Javno zbiranje ponudb                        | 61.168,50 €                | Območje proizvodnih dejavnosti |
| 2                                    | Lovrenc/P. | 509/5   | 3278          | Javno zbiranje ponudb                        | 56.545,50 €                | Območje proizvodnih dejavnosti |
| 3                                    | Lovrenc/P. | 509/6   | 300           | Neposredna pogodba (menjalna pogodba)        | 5.175,00 €                 | Območje proizvodnih dejavnosti |
| 4                                    | Lovrenc/P. | 509/4   | 909           | Neposredna pogodba ali javno zbiranje ponudb | 15.680,25 €                | Stanovanjsko območje           |
| 5                                    | Lovrenc/P. | 509/3   | 204           | Neposredna pogodba ali javno zbiranje ponudb | 3.519,00 €                 | Stanovanjsko območje           |
| <b>SKUPAJ</b><br><b>142.088,25 €</b> |            |         |               |  |                            |                                |

\*OPOMBA: Od zap. št. 1-5 je prenos iz letnega načrta 2021 pod predpostavko, da v letu 2021 ne bo interesa za odkup

## c) PRODAJA STAVB OZ. DELOV STAVB 2022

| Zap.št.                            | k.o.       | naslov           | ID oznaka dela stavbe | Površina dela stavbe m2 | Orientacijska vrednost v € |
|------------------------------------|------------|------------------|-----------------------|-------------------------|----------------------------|
| 1                                  | Lovrenc/P. | Kovaška cesta 18 | 669/759/3             | 68,78                   | 33.725,03€                 |
| <b>SKUPAJ</b><br><b>33.725,03€</b> |            |                  |                       |                         |                            |

## d) PRODAJA PREMIČNIN

1. MOTORNA VOZILA: /
2. INFORMACIJSKA OPREMA: /
3. DRUGO PREMIČNO PREMOŽENJE: /

Občina Lovrenc na Pohorju v letu 2022 ne namerava prodajati premičnin (v posamični vrednosti nad 10.000 EUR), ki bi skladno z zakonom morale biti vključene v predmetni letni načrt.

**PRILOGA 3**

**Mapne kopije**

## PRODAJA ZEMLJIŠČ OBČINE LOVRENC NA POHORJU (iz Priloge 2)

Izris iz zemljiškega katastra za nepremičnino pod zap. št. 1:



Izris iz zemljiškega katastra za nepremičnino pod zap. št. 2:

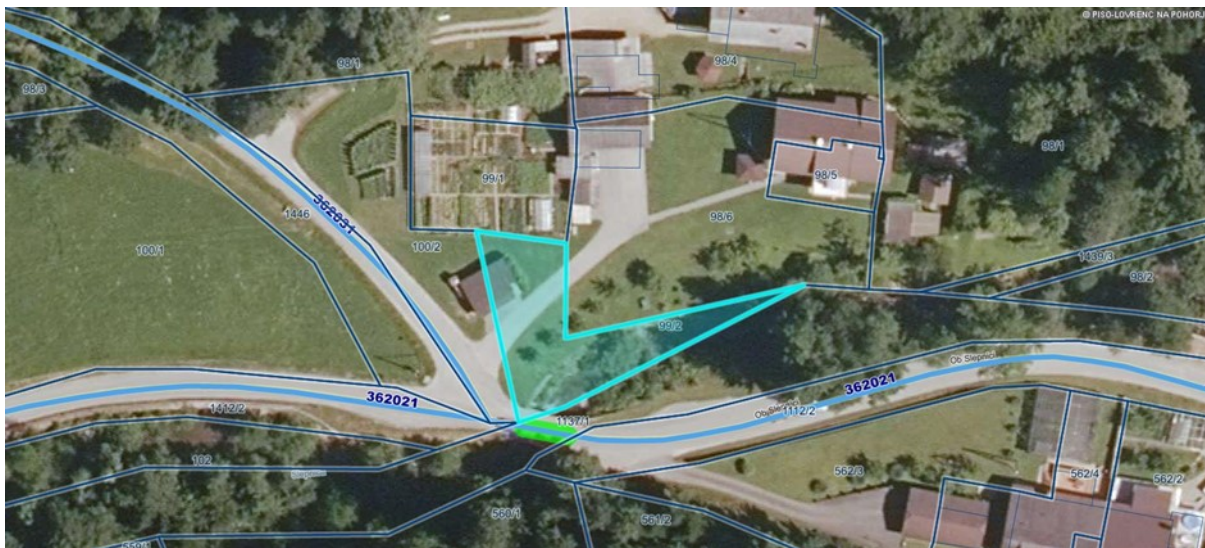

Izris iz zemljiškega katastra za nepremičnino pod zap. št. 3:



Izris iz zemljiškega katastra za nepremičnino pod zap. št. 4 in

5:



Izris iz zemljiškega katastra za nepremičnino pod zap. št. 6 in

7:



Izris iz zemljiškega katastra za nepremičnino pod zap. št. 8:



Izris iz zemljiškega katastra za nepremičnino pod zap. št. 9:



Izris iz zemljiškega katastra za nepremičnino pod zap. št. 10:



Izris iz zemljiškega katastra za nepremičnino pod zap. št. 11:







## 10. NAČRT ZADOLŽEVANJA IN IZDANIH POROŠTEV

V zadolževanje občine spadajo najetja posojil oziroma kreditov, izdaja vrednostnih papirjev in izdaja poroštev za obveznosti drugih pravnih oseb. Posredni proračunski uporabniki občinskega proračuna, javni gospodarski zavodi in javna podjetja, katerih ustanoviteljica je občina ter druge pravne osebe, v katerih ima občina neposredno ali posredno prevladujoč vpliv, se lahko zadolžujejo in izdajajo poroštva s soglasjem občine in pod pogoji, ki jih določa občinski svet.

### OCENA ZADOLŽEVANJA IN IZDANIH POROŠTEV V KOLEDARSKEM LETU 2022

| Vrsta dolga   | Znesek zadolžitve v evrih |
|---|---------------------------|
| <b>1. ZADOLŽEVANJE OBČINE</b>   | <b>42.351,00</b>          |
| - kratkoročno zadolževanje (najem kreditov)   | po potrebi                |
| - dolgoročno zadolževanje (najem kreditov)<br>(na podlagi 10. člena Zakona o financiranju občin – ZFO – 1 C, v višini 2 % primerne porabe občine, v obliki odobritve dodatnega zadolževanja občin v proračunu države) | 42.351,00                 |
| <b>2. IZDAJA POROŠTEV OBČINE</b>  | -                         |
| - kratkoročna poroštva  | -                         |
| - dolgoročna poroštva   | -                         |
| <b>3. ZADOLŽEVANJE JAVNEGA SEKTORJA NA RAVNI OBČINE</b>   | -                         |
| - kratkoročno zadolževanje (najem kreditov)   | -                         |
| - dolgoročno zadolževanje (najem kreditov)  | -                         |
| <b>4. IZDAJA POROŠTEV JAVNEGA SEKTORJA NA RAVNI OBČINE</b>  | -                         |
| - kratkoročna poroštva  | -                         |
| - dolgoročna poroštva   | -                         |
| <b>SKUPAJ ZADOLŽEVANJE IN IZDAJA POROŠTEV</b>   | <b>42.351,00</b>          |

Občina Lovrenc na Pohorju v letu 2022 načrtuje najem dolgoročnega kredita, v obliki odobritve dodatnega zadolževanja občin v proračunu države, za financiranje investicij v občinskem proračunu.

## **11. PREDLOGI PREDPISOV, KI SO POTREBNI ZA IZVRŠITEV PRORAČUNA V LETU 2021 IN 2022**

Proračun Občine Lovrenc na Pohorju za leto 2021 in leto 2022 se bo izvajal skladno s prejetimi predpisi na nacionalni in lokalni ravni. V kolikor se bo tekom izvajanja proračuna pokazala potreba po spremembi ali dopolnitvi predpisov, ki urejajo posamezna področja, bo občinskemu svetu, hkrati s predlogom rebalansa proračuna, predložen tudi predlog predpisa, s katerim bo omogočena realizacija.

Za izvršitev predlaganega proračuna za leto 2021 in 2022 bo predvidoma potrebno sprejeti predpise na sledečih področjih:

- tehnični pravilnik s področja oskrbe s pitno vodo,
- tehnični pravilnik s področja odvajanja in čiščenja,
- spremembe in dopolnitve odloka o komunalnem prispevku v Občini Lovrenc na Pohorju,
- tarifni pravilnik za obračun odvajanja in čiščenja komunalne in padavinske odpadne vode,
- pravilnik o sofinanciranju malih komunalnih čistilnih naprav,
- spremembe in dopolnitve odloka o pokopališki in pogrebni dejavnosti ter urejanju pokopališč in pokopališkem redu na območju Občine Lovrenc na Pohorju,
- obvezne razlage, vezane na Občinski prostorski načrt,
- pravilnik o sofinanciranju programov spodbujanja malega gospodarstva v občini,
- spremembe in dopolnitve predpisov s področja sofinanciranja društev,
- spremembe in dopolnitve odloka o ustanovitvi skupne občinske uprave,
- spremembe in dopolnitve pravilnika o uporabi večnamenske športne dvorane pri OŠ Lovrenc na Pohorju,
- v kolikor bo prišlo do novih shem tudi spremembe in dopolnitve pravilnika o dodeljevanju državnih pomoči.

Lovrenc na Pohorju, december 2020

**Občina Lovrenc na Pohorju**  
**Župan**  
**Marko Rakovnik, prof.**

## **12. ZAKLJUČEK**

Predlagani proračun Občine Lovrenc na Pohorju za leto 2022 je uravnotežen, predvsem razvojno naravnani za celotno Občino Lovrenc na Pohorju in v dobrobit njenih občanov. Zavedamo se, da je potrebnih in želja več kot jih je mogoče uresničiti; proračun je naravnani v zagotavljanje vseh zakonskih obvez, hkrati pa usmerjen v porabo sredstev, ki so nujno potrebna za uresničitev zastavljenih ciljev.

Da bi lahko uresničili pretežni del načrtanih programov v proračunu moramo predvsem skrbno uravnati prihodkovno in odhodkovno stran, sredstva za tekoče poslovanje in investicije ter voditi aktivno politiko na strani virov.

**Občina Lovrenc na Pohorju**  
**Župan**  
**Marko Rakovnik, prof.**

### 3.1. PREDLOG PRORAČUNA OBČINE LOVRENC NA POHORJU ZA LETO 2022

#### I. SPLOŠNI DEL

##### A. BILANCA PRIHODKOV IN ODHODKOV

v EUR

| Sekcija/Podsekcija/K2/K3/K4/K6   | 2REBP2020SP                | OCENA                      | PREDLOG                    | PREDLOG                    | Indeks              | Indeks              |
|--|----------------------------|----------------------------|----------------------------|----------------------------|---------------------|---------------------|
|  | VELJAVNI PROR.             | REALIZ.                    | PRORAČ.                    | PRORAČ.                    |                     |                     |
|  | L. 2020                    | L.2020                     | L. 2021                    | L. 2022                    | (4)/(2)             | (4)/(3)             |
|  | (1)                        | (2)                        | (3)                        | (4)                        |                     |                     |
| <b><u>I. SKUPAJ PRIHODKI (70+71+72+73+74+78)</u></b>                         | <b><u>4.079.583,00</u></b> | <b><u>3.834.906,00</u></b> | <b><u>4.196.239,00</u></b> | <b><u>4.671.288,00</u></b> | <b><u>121,8</u></b> | <b><u>111,3</u></b> |
| <b><u>TEKOČI PRIHODKI (70+71)</u></b>  | <b><u>3.274.077,00</u></b> | <b><u>3.253.371,00</u></b> | <b><u>3.285.722,00</u></b> | <b><u>3.175.748,00</u></b> | <b><u>97,6</u></b>  | <b><u>96,7</u></b>  |
| <b><u>70 DAVČNI PRIHODKI</u></b>   | <b><u>2.492.856,00</u></b> | <b><u>2.492.856,00</u></b> | <b><u>2.499.114,00</u></b> | <b><u>2.426.790,00</u></b> | <b><u>97,4</u></b>  | <b><u>97,1</u></b>  |
| <b>700 Davki na dohodek in dobiček</b>                                       | <b>2.254.289,00</b>        | <b>2.254.289,00</b>        | <b>2.244.652,00</b>        | <b>2.168.328,00</b>        | <b>96,2</b>         | <b>96,6</b>         |
| 7000 Dohodnina   | 2.254.289,00               | 2.254.289,00               | 2.244.652,00               | 2.168.328,00               | 96,2                | 96,6                |
| 700020 Dohodnina - občinski vir  | 2.254.289,00               | 2.254.289,00               | 2.244.652,00               | 2.168.328,00               | 96,2                | 96,6                |
| <b>703 Davki na premoženje</b>   | <b>173.036,00</b>          | <b>173.036,00</b>          | <b>188.831,00</b>          | <b>192.831,00</b>          | <b>111,4</b>        | <b>102,1</b>        |
| 7030 Davki na nepremičnine   | 143.320,00                 | 143.320,00                 | 159.220,00                 | 163.220,00                 | 113,9               | 102,5               |
| 703000 Davek od premoženja od stavb - od fizičnih oseb                       | 7.800,00                   | 7.800,00                   | 7.800,00                   | 7.800,00                   | 100,0               | 100,0               |
| 703001 Davek od premoženja od prostorov za počitek in rekreacijo             | 400,00                     | 400,00                     | 400,00                     | 400,00                     | 100,0               | 100,0               |
| 703002 Zamudne obresti od davkov na nepremičnine                             | 20,00                      | 20,00                      | 20,00                      | 20,00                      | 100,0               | 100,0               |
| 703003 Nadomestilo za uporabo stavbnega zemljišča - od pravnih oseb          | 54.100,00                  | 54.100,00                  | 65.000,00                  | 67.000,00                  | 123,8               | 103,1               |
| 703004 Nadomestilo za uporabo stavbnega zemljišča - od fizičnih oseb         | 79.000,00                  | 79.000,00                  | 85.000,00                  | 87.000,00                  | 110,1               | 102,4               |
| 703005 Zamudne obresti iz naslova nadomestila za uporabo stavbnega zemljišča | 2.000,00                   | 2.000,00                   | 1.000,00                   | 1.000,00                   | 50,0                | 100,0               |
| 7031 Davki na premoženje   | 201,00                     | 201,00                     | 101,00                     | 101,00                     | 50,3                | 100,0               |
| 703100 Davek na vodna plovila  | 200,00                     | 200,00                     | 100,00                     | 100,00                     | 50,0                | 100,0               |
| 703101 Zamudne obresti od davkov na premoženje                               | 1,00                       | 1,00                       | 1,00                       | 1,00                       | 100,0               | 100,0               |
| 7032 Davki na dediščine in darila  | 3.015,00                   | 3.015,00                   | 3.010,00                   | 3.010,00                   | 99,8                | 100,0               |
| 703200 Davek na dediščine in darila  | 3.000,00                   | 3.000,00                   | 3.000,00                   | 3.000,00                   | 100,0               | 100,0               |
| 703202 Zamudne obresti od davka na dediščine in darila                       | 15,00                      | 15,00                      | 10,00                      | 10,00                      | 66,7                | 100,0               |
| 7033 Davki na promet nepremičnin in na finančno premoženje                   | 26.500,00                  | 26.500,00                  | 26.500,00                  | 26.500,00                  | 100,0               | 100,0               |
| 703300 Davek na promet nepremičnin - od pravnih oseb                         | 3.500,00                   | 3.500,00                   | 3.500,00                   | 3.500,00                   | 100,0               | 100,0               |
| 703301 Davek na promet nepremičnin - od fizičnih oseb                        | 23.000,00                  | 23.000,00                  | 23.000,00                  | 23.000,00                  | 100,0               | 100,0               |

**A. BILANCA PRIHODKOV IN ODHODKOV**

v EUR

| Sekcija/Podsekcija/K2/K3/K4/K6   | 2REBP2020SP       | OCENA             | PREDLOG           | PREDLOG           | Indeks       | Indeks       |
|--|-------------------|-------------------|-------------------|-------------------|--------------|--------------|
|  | VELJAVNI PROR.    | REALIZ.           | PRORAČ.           | PRORAČ.           |              |              |
|  | L. 2020           | L.2020            | L. 2021           | L. 2022           |              |              |
|  | (1)               | (2)               | (3)               | (4)               | (4)/(2)      | (4)/(3)      |
| <b>704 Domači davki na blago in storitve</b>                                   | <b>65.531,00</b>  | <b>65.531,00</b>  | <b>65.631,00</b>  | <b>65.631,00</b>  | <b>100,2</b> | <b>100,0</b> |
| 7044 Davki na posebne storitve   | 705,00            | 705,00            | 805,00            | 805,00            | 114,2        | 100,0        |
| 704403 Davek na dobitke od iger na srečo                                       | 700,00            | 700,00            | 800,00            | 800,00            | 114,3        | 100,0        |
| 704405 Zamudne obresti od davka na dobitke od iger na srečo                    | 5,00              | 5,00              | 5,00              | 5,00              | 100,0        | 100,0        |
| 7047 Drugi davki na uporabo blaga in storitev                                  | 64.826,00         | 64.826,00         | 64.826,00         | 64.826,00         | 100,0        | 100,0        |
| 704700 Okoljska dajatev za onesnaževanje okolja zaradi odvajanja odpadnih voda | 29.585,00         | 29.585,00         | 29.585,00         | 29.585,00         | 100,0        | 100,0        |
| 704704 Turistična taksa  | 1.500,00          | 1.500,00          | 1.500,00          | 1.500,00          | 100,0        | 100,0        |
| 704706 Občinske takse od pravnih oseb  | 100,00            | 100,00            | 100,00            | 100,00            | 100,0        | 100,0        |
| 704708 Pristojbina za vzdrževanje gozdnih cest                                 | 33.641,00         | 33.641,00         | 33.641,00         | 33.641,00         | 100,0        | 100,0        |
| <b>71 NEDAVČNI PRIHODKI</b>  | <b>781.221,00</b> | <b>760.515,00</b> | <b>786.608,00</b> | <b>748.958,00</b> | <b>98,5</b>  | <b>95,2</b>  |
| <b>710 Udeležba na dobičku in dohodki od premoženja</b>                        | <b>477.664,00</b> | <b>472.294,00</b> | <b>499.549,00</b> | <b>455.249,00</b> | <b>96,4</b>  | <b>91,1</b>  |
| 7102 Prihodki od obresti   | 15,00             | 15,00             | 20,00             | 20,00             | 133,3        | 100,0        |
| 710201 Prihodki od obresti od vezanih depozitov iz nenamenskih sredstev        | 15,00             | 15,00             | 20,00             | 20,00             | 133,3        | 100,0        |
| 7103 Prihodki od premoženja  | 477.649,00        | 472.279,00        | 499.529,00        | 455.229,00        | 96,4         | 91,1         |
| 710301 Prihodki od najemnin za poslovne prostore                               | 5.810,00          | 5.810,00          | 10.000,00         | 15.700,00         | 270,2        | 157,0        |
| 710302 Prihodki od najemnin za stanovanja                                      | 36.360,00         | 36.360,00         | 36.400,00         | 36.400,00         | 100,1        | 100,0        |
| 7103041 Prihodki od najemnin parkirnih mest                                    | 2.656,00          | 2.656,00          | 2.741,00          | 2.741,00          | 103,2        | 100,0        |
| 7103042 Prihodki od uporabnin prostorov Prireditvenega centra                  | 2.300,00          | 2.300,00          | 2.300,00          | 2.300,00          | 100,0        | 100,0        |
| 7103043 Prihodki od uporabnin dvorane Kulturnega doma Lovrenc na Pohorju       | 1.300,00          | 1.300,00          | 1.300,00          | 1.300,00          | 100,0        | 100,0        |
| 7103045 Prihodki od najemnine Zbirnega centra Lovrenc na Pohorju               | 3.065,00          | 3.065,00          | 3.065,00          | 3.065,00          | 100,0        | 100,0        |
| 7103047 Prihodki od drugih najemnin - najem osebnega avtomobila                | 2.023,00          | 2.023,00          | 2.023,00          | 2.023,00          | 100,0        | 100,0        |
| 710305 Prihodki od zakupnin  | 700,00            | 700,00            | 700,00            | 700,00            | 100,0        | 100,0        |
| 7103060 Prihodki od koncesijske dajatve za trajnostno gospodarjenje z divjadjo | 986,00            | 986,00            | 1.000,00          | 1.000,00          | 101,4        | 100,0        |
| 710312 Prihodki od podeljenih koncesij za vodno pravico                        | 390.000,00        | 387.000,00        | 440.000,00        | 390.000,00        | 100,8        | 88,6         |
| 7103991 Drugi prihodki od premoženja - služnost Mobitel                        | 14.400,00         | 14.400,00         | 0,00              | 0,00              | 0,0          | ---          |
| 7103993 Drugi prihodki od premoženja - odplačna služnost (Telekom, ostalo)     | 15.449,00         | 15.449,00         | 0,00              | 0,00              | 0,0          | ---          |
| 7103994 Drugi prihodki od premoženja - prodaja hlodovine                       | 2.600,00          | 230,00            | 0,00              | 0,00              | 0,0          | ---          |
| <b>711 Takse in pristojbine</b>  | <b>2.000,00</b>   | <b>2.000,00</b>   | <b>2.000,00</b>   | <b>2.000,00</b>   | <b>100,0</b> | <b>100,0</b> |
| 7111 Upravne takse in pristojbine  | 2.000,00          | 2.000,00          | 2.000,00          | 2.000,00          | 100,0        | 100,0        |
| 711100 Upravne takse za dokumente iz upravnih dejanj in drugo                  | 2.000,00          | 2.000,00          | 2.000,00          | 2.000,00          | 100,0        | 100,0        |
| <b>712 Globe in druge denarne kazni</b>  | <b>1.540,00</b>   | <b>1.540,00</b>   | <b>1.540,00</b>   | <b>1.540,00</b>   | <b>100,0</b> | <b>100,0</b> |
| 7120 Globe in druge denarne kazni  | 1.540,00          | 1.540,00          | 1.540,00          | 1.540,00          | 100,0        | 100,0        |
| 712001 Globe za prekrške   | 40,00             | 40,00             | 40,00             | 40,00             | 100,0        | 100,0        |
| 712007 Nadomestilo za degradacijo in uzurpacijo prostora                       | 1.500,00          | 1.500,00          | 1.500,00          | 1.500,00          | 100,0        | 100,0        |

**A. BILANCA PRIHODKOV IN ODHODKOV**

v EUR

| Sekcija/Podsekcija/K2/K3/K4/K6   | 2REBP2020SP       | OCENA             | PREDLOG           | PREDLOG           | Indeks       | Indeks       |
|--|-------------------|-------------------|-------------------|-------------------|--------------|--------------|
|  | VELJAVNI PROR.    | REALIZ.           | PRORAČ.           | PRORAČ.           |              |              |
|  | L. 2020           | L.2020            | L. 2021           | L. 2022           |              |              |
|  | (1)               | (2)               | (3)               | (4)               | (4)/(2)      | (4)/(3)      |
| <b>713 Prihodki od prodaje blaga in storitev</b>   | <b>257.260,00</b> | <b>257.260,00</b> | <b>261.423,00</b> | <b>266.073,00</b> | <b>103,4</b> | <b>101,8</b> |
| 7130 Prihodki od prodaje blaga in storitev   | 257.260,00        | 257.260,00        | 261.423,00        | 266.073,00        | 103,4        | 101,8        |
| 7130000 Prihodki od vodarine   | 57.000,00         | 57.000,00         | 60.000,00         | 62.000,00         | 108,8        | 103,3        |
| 71300003 Prihodki od vodarine Medobčinski projekt-Činžat, Ruta                               | 1.600,00          | 1.600,00          | 1.800,00          | 1.900,00          | 118,8        | 105,6        |
| 71300004 Prih.od dobave vode-vodarina-Medobč.proj.vodoosk.-II.faza Lovrenc na Pohorju        | 550,00            | 550,00            | 800,00            | 1.000,00          | 181,8        | 125,0        |
| 71300005 Prih.od prod.pitne vode za kopalne bazene   | 30,00             | 30,00             | 50,00             | 50,00             | 166,7        | 100,0        |
| 71300008 Prih.od vodarine - zakon.zamud.obr.   | 200,00            | 200,00            | 100,00            | 100,00            | 50,0         | 100,0        |
| 7130001 Prihodki od pokopaliških storitev  | 15.500,00         | 15.500,00         | 16.000,00         | 17.000,00         | 109,7        | 106,3        |
| 71300018 Prih. od pokopal.storit.-zakon.zamud.obr.   | 30,00             | 30,00             | 100,00            | 100,00            | 333,3        | 100,0        |
| 7130006 Prihodki od vzdrževalnine števecv-števina  | 20,00             | 20,00             | 0,00              | 0,00              | 0,0          | ---          |
| 7130007 Prih.od dobave vode - omrežnina  | 73.500,00         | 73.500,00         | 75.000,00         | 76.000,00         | 103,4        | 101,3        |
| 71300073 Prih.od dobave vode-omrežnina-Medobč.proj.vodoosk.Smolnik,Fala, Ruta,Činžat         | 3.150,00          | 3.150,00          | 3.150,00          | 3.500,00          | 111,1        | 111,1        |
| 71300074 Prih.od dob.vode-omrežnina-Medobč.proj.vodoosk.-II.faza Lovrenc na Pohorju          | 1.200,00          | 1.200,00          | 1.200,00          | 1.200,00          | 100,0        | 100,0        |
| 71300080 Prihodki od odvajanja odpadnih voda-cena storitve                                   | 30.200,00         | 30.200,00         | 29.813,00         | 29.813,00         | 98,7         | 100,0        |
| 71300081 Prihodki od odvajanja odpadnih voda-omrežnina                                       | 74.237,00         | 74.237,00         | 73.400,00         | 73.400,00         | 98,9         | 100,0        |
| 71300088 Prih. Od odvaj.odpad.voda-zakon.zamud.obr.  | 10,00             | 10,00             | 10,00             | 10,00             | 100,0        | 100,0        |
| 7130991 Drugi prih.od prodaje-prod.spomin.jezernik.majic                                     | 33,00             | 33,00             | 0,00              | 0,00              | 0,0          | ---          |
| <b>714 Drugi nedavčni prihodki</b>   | <b>42.757,00</b>  | <b>27.421,00</b>  | <b>22.096,00</b>  | <b>24.096,00</b>  | <b>87,9</b>  | <b>109,1</b> |
| 7141 Drugi nedavčni prihodki   | 42.757,00         | 27.421,00         | 22.096,00         | 24.096,00         | 87,9         | 109,1        |
| 7141001 Drugi nedavčni prih.-plač.nadomest.str.lokacijske preveritve                         | 0,00              | 0,00              | 1.000,00          | 1.000,00          | ---          | 100,0        |
| 714105 Prihodki od komunalnih prispevkov   | 5.000,00          | 12.300,00         | 8.000,00          | 10.000,00         | 81,3         | 125,0        |
| 7141063 Prisp. In doplač.občanov za druž.pom.-nak. ZPIZ                                      | 6.600,00          | 6.600,00          | 3.600,00          | 3.600,00          | 54,6         | 100,0        |
| 714110 Zamudne obresti od komunalnih prispevkov  | 10,00             | 10,00             | 10,00             | 10,00             | 100,0        | 100,0        |
| 714120 Prihodki iz naslova odškodnin iz sklenjenih zavarovanj                                | 708,00            | 708,00            | 0,00              | 0,00              | 0,0          | ---          |
| 714199 Drugi izredni nedavčni prihodki   | 26.657,00         | 26.657,00         | 0,00              | 0,00              | 0,0          | ---          |
| 71419990 Drugi izred..nedavč.prih. - unovčitev bančne garancije,gar.za odpr.napak v gar.času | 3.228,00          | -22.670,00        | 9.486,00          | 9.486,00          | ---          | 100,0        |
| 71419998 Drugi izr.ned.prih.-nak.po sklepu sodišča iz zapuščine varovanca doma starostnikov  | 554,00            | 3.816,00          | 0,00              | 0,00              | 0,0          | ---          |
| <b>72 KAPITALSKI PRIHODKI</b>  | <b>1.038,00</b>   | <b>1.038,00</b>   | <b>70.000,00</b>  | <b>60.000,00</b>  | <b>---</b>   | <b>85,7</b>  |
| <b>720 Prihodki od prodaje osnovnih sredstev</b>   | <b>0,00</b>       | <b>0,00</b>       | <b>35.000,00</b>  | <b>35.000,00</b>  | <b>---</b>   | <b>100,0</b> |
| 7200 Prihodki od prodaje zgradb in prostorov   | 0,00              | 0,00              | 35.000,00         | 35.000,00         | ---          | 100,0        |
| 720001 Prihodki od prodaje stanovanjskih objektov in stanovanj                               | 0,00              | 0,00              | 35.000,00         | 35.000,00         | ---          | 100,0        |
| <b>722 Prihodki od prodaje zemljišč in neopredmetenih sredstev</b>                           | <b>1.038,00</b>   | <b>1.038,00</b>   | <b>35.000,00</b>  | <b>25.000,00</b>  | <b>---</b>   | <b>71,4</b>  |
| 7221 Prihodki od prodaje stavbnih zemljišč   | 1.038,00          | 1.038,00          | 35.000,00         | 25.000,00         | ---          | 71,4         |
| 722100 Prihodki od prodaje stavbnih zemljišč   | 1.038,00          | 1.038,00          | 35.000,00         | 25.000,00         | ---          | 71,4         |

**A. BILANCA PRIHODKOV IN ODHODKOV**

v EUR

| Sekcija/Podsekcija/K2/K3/K4/K6  | 2REBP2020SP       | OCENA             | PREDLOG           | PREDLOG             | Indeks       | Indeks       |
|---|-------------------|-------------------|-------------------|---------------------|--------------|--------------|
|   | VELJAVNI PROR.    | REALIZ.           | PRORAČ.           | PRORAČ.             |              |              |
|   | L. 2020           | L.2020            | L. 2021           | L. 2022             | (4)/(2)      | (4)/(3)      |
|   | (1)               | (2)               | (3)               | (4)                 |              |              |
| <b>73 PREJETE DONACIJE</b>  | <b>730,00</b>     | <b>730,00</b>     | <b>0,00</b>       | <b>0,00</b>         | <b>0,0</b>   | <b>---</b>   |
| <b>730 Prejete donacije iz domačih virov</b>  | <b>730,00</b>     | <b>730,00</b>     | <b>0,00</b>       | <b>0,00</b>         | <b>0,0</b>   | <b>---</b>   |
| 7300 Prejete donacije in darila od domačih pravnih oseb   | 700,00            | 700,00            | 0,00              | 0,00                | 0,0          | ---          |
| 7300000 Prejete donacije pravnih oseb- za praznične dni, prireditve   | 700,00            | 700,00            | 0,00              | 0,00                | 0,0          | ---          |
| 7301 Prejete donacije in darila od domačih fizičnih oseb  | 30,00             | 30,00             | 0,00              | 0,00                | 0,0          | ---          |
| 730100 Prejete donacije in darila od domačih fizičnih oseb  | 30,00             | 30,00             | 0,00              | 0,00                | 0,0          | ---          |
| <b>74 TRANSFERNI PRIHODKI</b>   | <b>803.738,00</b> | <b>579.767,00</b> | <b>840.517,00</b> | <b>1.435.540,00</b> | <b>247,6</b> | <b>170,8</b> |
| <b>740 Transferni prihodki iz drugih javnofinančnih institucij</b>  | <b>571.697,00</b> | <b>458.501,00</b> | <b>582.711,00</b> | <b>568.540,00</b>   | <b>124,0</b> | <b>97,6</b>  |
| 7400 Prejeta sredstva iz državnega proračuna  | 571.697,00        | 458.501,00        | 582.711,00        | 568.540,00          | 124,0        | 97,6         |
| 7400001 Prejeta sred.iz naslova finančne izravnave - tekoče leto  | 0,00              | 0,00              | 0,00              | 76.324,00           | ---          | ---          |
| 74000109 Prej.sr.iz drž.pr.-MKGP-ureditev gozdne infrastrukture (gozdnih cest)  | 0,00              | 0,00              | 50.000,00         | 0,00                | ---          | 0,0          |
| 7400011 Prejeta sred.iz držav.prorač.-sof.invest.v obč.infrastr.-21.,23. čl.ZFO-1                                       | 167.686,00        | 167.686,00        | 171.435,00        | 211.754,00          | 126,3        | 123,5        |
| 74000110 Prej.sred.iz drž.pr.za invest.-za proj.Odvajanje in čišč.kom.odp.vode v porečju Drave-Obč.Lov.na P.            | 17.694,00         | 0,00              | 38.101,00         | 0,00                | ---          | 0,0          |
| 74000111 Prej.sr.iz drž.pr.-iz sred.rez.RS-odprava posl.vetroloma dec.2017-obn.LC362031 Slepnic-letal.-štancer, sklop 1 | 85.713,00         | 0,00              | 85.713,00         | 0,00                | ---          | 0,0          |
| 74000112 Prej.sr.iz drž.pr.-iz sred.rez.RS-odprava posl.vetroloma dec.2017-obn.LC362031 Slepnic-letal.-štancer, sklop 2 | 127.981,00        | 118.192,00        | 0,00              | 0,00                | 0,0          | ---          |
| 74000114 Prej.sred.iz držav.prorač.-proj.LAS-proj."Na pomoč-narava grozi" - 2. del                                      | 14.930,00         | 14.930,00         | 0,00              | 0,00                | 0,0          | ---          |
| 74000115 Prej.sred.iz držav.prorač.-MGRT-proj."Na pomoč-narava grozi", 1. del   | 15.386,00         | 15.386,00         | 0,00              | 0,00                | 0,0          | ---          |
| 74000116 Prej.sred.iz držav.prorač.-subv.za energetska sanacija za fasado   | 0,00              | 0,00              | 15.000,00         | 0,00                | ---          | 0,0          |
| 74000117 Prej.sred.iz držav.prorač.-sof.izgradnje šolskega igrišča  | 0,00              | 0,00              | 0,00              | 68.000,00           | ---          | ---          |
| 7400013 Prejeta sredstva požarne takse  | 7.700,00          | 7.700,00          | 7.900,00          | 7.900,00            | 102,6        | 100,0        |
| 7400041 Prejeta sred.iz držav.prorač.-MKGP- za gozdne ceste   | 11.652,00         | 11.652,00         | 11.652,00         | 11.652,00           | 100,0        | 100,0        |
| 7400044 Rep.zavod za zaposlovanje- refundacija sred. za programe javnih del   | 46.000,00         | 46.000,00         | 60.600,00         | 60.600,00           | 131,7        | 100,0        |
| 74000476 Transf.iz držav.prorač.-ref.stroškov COVID-19  | 0,00              | 0,00              | 10.000,00         | 0,00                | ---          | 0,0          |
| 7400049 Prih.-MKGP-letno nadom.v višini 5%prih.od prod.lesa iz drž.gozdov   | 43.723,00         | 43.723,00         | 50.000,00         | 50.000,00           | 114,4        | 100,0        |
| 74000492 Prih.-sofin.SVLR -skupne OU MOM (Medobč.inspektorat,redar.,notranjereviz.sl....)                               | 2.300,00          | 2.300,00          | 4.710,00          | 4.710,00            | 204,8        | 100,0        |
| 74000493 Prej.sred.držav.prorač.-sof.družinskega pomočnika 44 čl. ZFO 1   | 25.937,00         | 25.937,00         | 17.600,00         | 17.600,00           | 67,9         | 100,0        |
| 74000495 Prih.sofin.subvenc.tržnih najemnin   | 4.895,00          | 4.895,00          | 24.400,00         | 24.400,00           | 498,5        | 100,0        |
| 74000496 Prej.sr.iz drž.pr.-Min.za pravosod.,Uprava za probacijo-ref.str.družbeno koristno delo                         | 100,00            | 100,00            | 100,00            | 100,00              | 100,0        | 100,0        |
| 74000497 Prej.sr.iz držav.pr.-ref.str.plač.pripr.zdravstv.zavarovanja brezposelnih oseb                                 | 0,00              | 0,00              | 31.500,00         | 31.500,00           | ---          | 100,0        |
| 74000498 Prej.sred.iz držav.pr.-ref.str.mrliško ogledne službe  | 0,00              | 0,00              | 4.000,00          | 4.000,00            | ---          | 100,0        |

**A. BILANCA PRIHODKOV IN ODHODKOV**

v EUR

| Sekcija/Podsekcija/K2/K3/K4/K6  | 2REBP2020SP       | OCENA             | PREDLOG           | PREDLOG           | Indeks       | Indeks       |
|---|-------------------|-------------------|-------------------|-------------------|--------------|--------------|
|   | VELJAVNI PROR.    | REALIZ.           | PRORAČ.           | PRORAČ.           |              |              |
|   | L. 2020           | L.2020            | L. 2021           | L. 2022           | (4)/(2)      | (4)/(3)      |
|   | (1)               | (2)               | (3)               | (4)               |              |              |
| <b>741 Prejeta sredstva iz državnega proračuna iz sredstev proračuna Evropske unije in iz drugih držav</b>                          | <b>232.041,00</b> | <b>121.266,00</b> | <b>257.806,00</b> | <b>867.000,00</b> | <b>715,0</b> | <b>336,3</b> |
| 7411 Prejeta sredstva iz državnega proračuna iz sredstev proračuna Evropske unije za izvajanje skupne kmetijske in ribiške politike | 99.724,00         | 59.724,00         | 40.000,00         | 0,00              | 0,0          | 0,0          |
| 7411014 Prej.sr.iz drž.pr.iz sr.Euza izvaj.skup.kmet.polit.(EKSRP)za obd.2014-2020-proj."Na pomoč-narava grozi"- 2.del              | 59.724,00         | 59.724,00         | 0,00              | 0,00              | 0,0          | ---          |
| 7411015 Prej.sr.iz drž.pr.iz sr.pror.EU za izsv.skup.km.p.(EKSRP) za obd.2014-2020-Sanacija kotlovnice v OŠ Lovrenc na Pohorj       | 40.000,00         | 0,00              | 40.000,00         | 0,00              | ---          | 0,0          |
| 7412 Prejeta sredstva iz državnega proračuna iz sredstev proračuna Evropske unije iz strukturnih skladov                            | 132.317,00        | 61.542,00         | 167.806,00        | 867.000,00        | ---          | 516,7        |
| 7412007 Prej.sred.iz drž.pror.iz sred.pror.EU iz strukt.skladov - projekt izgr.vodovoda z dele nas.Rd.breg, Recenjak, Kumen z vod   | 0,00              | 0,00              | 0,00              | 867.000,00        | ---          | ---          |
| 7412012 Prej.sr.iz drž.p.iz sr.pr.EU iz strukt.skl.za obd.2014-2020-proj."Na pomoč-narava grozi",1.del (nakup gasil.vozila)         | 61.542,00         | 61.542,00         | 0,00              | 0,00              | 0,0          | ---          |
| 7412014 Prej.sred.iz drž.pr.iz sr.EUza strukt.pol.(ESRR)-odvaj.in čišč.komunal.odp.vode v porečju Drave-O.Lovrenc na P.             | 70.775,00         | 0,00              | 152.403,00        | 0,00              | ---          | 0,0          |
| 7412015 Prej.sred.iz drž.av.p.iz sr.pr.EU iz strukt.skl.za obd.2014-2020(ESRR)-Projekti LAS   | 0,00              | 0,00              | 15.403,00         | 0,00              | ---          | 0,0          |
| 7416 Druga prejeta sredstva iz državnega proračuna iz sredstev proračuna Evropske unije   | 0,00              | 0,00              | 50.000,00         | 0,00              | ---          | 0,0          |
| 7416001 Dr.prej.sr.iz drž.p.iz sr.pr.EU- Instrument za okrevanje in odpornost RRF   | 0,00              | 0,00              | 50.000,00         | 0,00              | ---          | 0,0          |

**A. BILANCA PRIHODKOV IN ODHODKOV**

v EUR

| Sekcija/Podsekcija/K2/K3/K4/K6   | 2REBP2020SP         | OCENA               | PREDLOG             | PREDLOG             | Indeks       | Indeks       |
|--|---------------------|---------------------|---------------------|---------------------|--------------|--------------|
|  | VELJAVNI PROR.      | REALIZ.             | PRORAČ.             | PRORAČ.             |              |              |
|  | L. 2020             | L.2020              | L. 2021             | L. 2022             | (4)/(2)      | (4)/(3)      |
|  | (1)                 | (2)                 | (3)                 | (4)                 |              |              |
| <b>II. SKUPAJ ODHODKI (40+41+42+43+45)</b>   | <b>4.461.797,00</b> | <b>4.003.342,00</b> | <b>4.530.105,00</b> | <b>4.559.709,00</b> | <b>113,9</b> | <b>100,7</b> |
| <b>40 TEKOČI ODHODKI</b>   | <b>1.419.037,00</b> | <b>1.370.547,00</b> | <b>1.464.215,00</b> | <b>1.414.655,00</b> | <b>103,2</b> | <b>96,6</b>  |
| <b>400 Plače in drugi izdatki zaposlenim</b>   | <b>420.190,00</b>   | <b>406.432,00</b>   | <b>477.833,00</b>   | <b>433.430,00</b>   | <b>106,6</b> | <b>90,7</b>  |
| 4000 Plače in dodatki  | 363.600,00          | 352.600,00          | 399.355,00          | 373.200,00          | 105,8        | 93,5         |
| 400000 Osnovne plače   | 346.200,00          | 336.200,00          | 378.790,00          | 355.200,00          | 105,7        | 93,8         |
| 400001 Dodatek za delovno dobo in dodatek za stalnost  | 16.950,00           | 15.950,00           | 17.765,00           | 15.200,00           | 95,3         | 85,6         |
| 400004 Drugi dodatki   | 450,00              | 450,00              | 2.800,00            | 2.800,00            | 622,2        | 100,0        |
| 4001 Regres za letni dopust  | 19.552,00           | 19.552,00           | 22.563,00           | 20.460,00           | 104,6        | 90,7         |
| 400100 Regres za letni dopust  | 19.552,00           | 19.552,00           | 22.563,00           | 20.460,00           | 104,6        | 90,7         |
| 4002 Povračila in nadomestila  | 22.380,00           | 21.880,00           | 25.888,00           | 24.970,00           | 114,1        | 96,5         |
| 400202 Povračilo stroškov prehrane med delom   | 17.580,00           | 17.080,00           | 20.248,00           | 19.470,00           | 114,0        | 96,2         |
| 400203 Povračilo stroškov prevoza na delo in iz dela   | 4.800,00            | 4.800,00            | 5.640,00            | 5.500,00            | 114,6        | 97,5         |
| 4003 Sredstva za delovno uspešnost   | 10.958,00           | 8.700,00            | 12.827,00           | 11.300,00           | 129,9        | 88,1         |
| 400301 Sredstva za redno delovno uspešnost   | 2.258,00            | 0,00                | 5.827,00            | 5.300,00            | ---          | 91,0         |
| 400302 Sredstva za delovno uspešnost iz naslova povečanega obsega dela pri opravljanju rednih delovnih nalog | 8.700,00            | 8.700,00            | 7.000,00            | 6.000,00            | 69,0         | 85,7         |
| 4004 Sredstva za nadurno delo  | 3.700,00            | 3.700,00            | 3.700,00            | 3.500,00            | 94,6         | 94,6         |
| 400400 Sredstva za nadurno delo  | 3.700,00            | 3.700,00            | 3.700,00            | 3.500,00            | 94,6         | 94,6         |
| 4009 Drugi izdatki zaposlenim  | 0,00                | 0,00                | 13.500,00           | 0,00                | ---          | 0,0          |
| 400901 Odpravnine  | 0,00                | 0,00                | 13.500,00           | 0,00                | ---          | 0,0          |
| <b>401 Prispevki delodajalcev za socialno varnost</b>  | <b>70.607,00</b>    | <b>68.207,00</b>    | <b>79.627,00</b>    | <b>69.225,00</b>    | <b>101,5</b> | <b>86,9</b>  |
| 4010 Prispevek za pokojninsko in invalidsko zavarovanje  | 35.095,00           | 33.695,00           | 39.352,00           | 34.300,00           | 101,8        | 87,2         |
| 401001 Prispevek za pokojninsko in invalidsko zavarovanje  | 35.095,00           | 33.695,00           | 39.352,00           | 34.300,00           | 101,8        | 87,2         |
| 4011 Prispevek za zdravstveno zavarovanje  | 28.380,00           | 27.380,00           | 31.550,00           | 27.780,00           | 101,5        | 88,1         |
| 401100 Prispevek za obvezno zdravstveno zavarovanje  | 26.270,00           | 25.270,00           | 29.105,00           | 25.620,00           | 101,4        | 88,0         |
| 401101 Prispevek za poškodbe pri delu in poklicne bolezni  | 2.110,00            | 2.110,00            | 2.445,00            | 2.160,00            | 102,4        | 88,3         |
| 4012 Prispevek za zaposlovanje   | 502,00              | 502,00              | 692,00              | 610,00              | 121,5        | 88,2         |
| 401200 Prispevek za zaposlovanje   | 502,00              | 502,00              | 692,00              | 610,00              | 121,5        | 88,2         |
| 4013 Prispevek za starševsko varstvo   | 403,00              | 403,00              | 498,00              | 435,00              | 107,9        | 87,4         |
| 401300 Prispevek za starševsko varstvo   | 403,00              | 403,00              | 498,00              | 435,00              | 107,9        | 87,4         |
| 4015 Premije kolektivnega dodatnega pokojninskega zavarovanja, na podlagi ZKDPZJU                            | 6.227,00            | 6.227,00            | 7.535,00            | 6.100,00            | 98,0         | 81,0         |
| 401500 Premije kolektivnega dodatnega pokojninskega zavarovanja, na podlagi ZKDPZJU                          | 6.227,00            | 6.227,00            | 7.535,00            | 6.100,00            | 98,0         | 81,0         |



**A. BILANCA PRIHODKOV IN ODHODKOV**

v EUR

| Sekcija/Podsekcija/K2/K3/K4/K6   | 2REBP2020SP       | OCENA             | PREDLOG           | PREDLOG           | Indeks       | Indeks       |
|--|-------------------|-------------------|-------------------|-------------------|--------------|--------------|
|  | VELJAVNI PROR.    | REALIZ.           | PRORAČ.           | PRORAČ.           |              |              |
|  | L. 2020           | L.2020            | L. 2021           | L. 2022           |              |              |
|  | (1)               | (2)               | (3)               | (4)               | (4)/(2)      | (4)/(3)      |
| <b>402 Izdatki za blago in storitve</b>  | <b>884.936,00</b> | <b>854.904,00</b> | <b>854.603,00</b> | <b>859.958,00</b> | <b>100,6</b> | <b>100,6</b> |
| 4020 Pisarniški in splošni material in storitve  | 274.560,00        | 267.228,00        | 266.582,00        | 267.252,00        | 100,0        | 100,3        |
| 402000 Pisarniški material in storitve   | 6.800,00          | 6.800,00          | 6.800,00          | 6.800,00          | 100,0        | 100,0        |
| 402001 Čistilni material in storitve   | 34.320,00         | 34.320,00         | 34.490,00         | 34.500,00         | 100,5        | 100,0        |
| 402003 Založniške in tiskarske storitve ter stroški fotokopiranja                                  | 4.600,00          | 4.600,00          | 3.000,00          | 2.000,00          | 43,5         | 66,7         |
| 402004 Časopisi, revije, knjige in strokovna literatura  | 3.000,00          | 3.000,00          | 3.000,00          | 3.000,00          | 100,0        | 100,0        |
| 402006 Stroški oglaševalskih storitev in stroški objav   | 11.500,00         | 11.500,00         | 11.500,00         | 11.500,00         | 100,0        | 100,0        |
| 4020061 Stroški oglaševalskih storitev in stroški objav-avdiovizualne objave                       | 11.500,00         | 11.500,00         | 11.500,00         | 11.500,00         | 100,0        | 100,0        |
| 402007 Računalniške storitve   | 31.464,00         | 31.464,00         | 33.042,00         | 33.042,00         | 105,0        | 100,0        |
| 402008 Računovodske, revizijske in svetovalne storitve   | 5.000,00          | 5.000,00          | 5.000,00          | 5.000,00          | 100,0        | 100,0        |
| 402009 Izdatki za reprezentanco  | 3.700,00          | 3.700,00          | 4.700,00          | 4.700,00          | 127,0        | 100,0        |
| 402099 Drugi splošni material in storitve  | 149.526,00        | 142.194,00        | 129.450,00        | 131.660,00        | 92,6         | 101,7        |
| 40209901 Drugi spl.mat.in storit.-finančna pismenost-participat.pror.                              | 0,00              | 0,00              | 0,00              | 2.400,00          | ---          | ---          |
| 40209902 Dr.spl.mat.,stor.-koši za smeti na relaciji Slepnica-Hojnik kapela-particip.p.            | 0,00              | 0,00              | 2.000,00          | 0,00              | ---          | 0,0          |
| 40209903 Dr.spl.mat.,stor.-označbe kmetij/hiš.št.-kažipot-participat.pr.                           | 0,00              | 0,00              | 0,00              | 5.000,00          | ---          | ---          |
| 40209904 Dr.spl.mat.stor.-tisk lovrenške kuharske knjižice-participat.pr.                          | 0,00              | 0,00              | 3.000,00          | 0,00              | ---          | 0,0          |
| 40209905 Dr.spl.mat.stor.-otok za odpadke na Hrastnikovem vrhu-participat.pror.                    | 0,00              | 0,00              | 3.000,00          | 0,00              | ---          | 0,0          |
| 4020993 Drugi splošni mat. in storit.- Energetsko upravljanje                                      | 6.000,00          | 6.000,00          | 8.500,00          | 8.500,00          | 141,7        | 100,0        |
| 4020994 Drugi sploš.mat.in storitve-notranja pravila   | 1.350,00          | 1.350,00          | 1.350,00          | 1.350,00          | 100,0        | 100,0        |
| 4020995 Drugi sploš.mat.in storitve- varstvo osebnih podatkov                                      | 3.000,00          | 3.000,00          | 3.000,00          | 3.000,00          | 100,0        | 100,0        |
| 4020996 Drugi splošni mat.in storit.-pripr.evidence dejanske rabe zemljišč javne cest.infrastrukt. | 2.800,00          | 2.800,00          | 750,00            | 2.800,00          | 100,0        | 373,3        |
| 4020997 Drugi sploš.mat.in storit.- nakup materiala v času epidemije Koronavirus SARS-COV-2        | 0,00              | 0,00              | 2.500,00          | 500,00            | ---          | 20,0         |
| 4022 Energija, voda, komunalne storitve in komunikacije  | 100.425,00        | 100.425,00        | 96.130,00         | 98.570,00         | 98,2         | 102,5        |
| 402200 Električna energija   | 52.038,00         | 52.038,00         | 53.060,00         | 53.670,00         | 103,1        | 101,2        |
| 402201 Poraba kuriv in stroški ogrevanja   | 13.042,00         | 13.042,00         | 14.975,00         | 14.975,00         | 114,8        | 100,0        |
| 402203 Voda in komunalne storitve  | 4.115,00          | 4.115,00          | 4.175,00          | 4.195,00          | 101,9        | 100,5        |
| 402204 Odvoz smeti   | 9.078,00          | 9.078,00          | 2.510,00          | 3.020,00          | 33,3         | 120,3        |
| 402205 Telefon, faks, elektronska pošta  | 7.502,00          | 7.502,00          | 7.410,00          | 7.410,00          | 98,8         | 100,0        |
| 402206 Poštnina in kurirske storitve   | 14.650,00         | 14.650,00         | 14.000,00         | 15.300,00         | 104,4        | 109,3        |
| 4023 Prevozni stroški in storitve  | 7.280,00          | 7.280,00          | 7.280,00          | 7.280,00          | 100,0        | 100,0        |
| 402300 Goriva in maziva za prevozna sredstva   | 3.200,00          | 3.200,00          | 3.200,00          | 3.200,00          | 100,0        | 100,0        |
| 402301 Vzdrževanje in popravila vozil  | 1.800,00          | 1.800,00          | 1.800,00          | 1.800,00          | 100,0        | 100,0        |
| 402304 Pristojbine za registracijo vozil   | 400,00            | 400,00            | 400,00            | 400,00            | 100,0        | 100,0        |
| 402305 Zavarovalne premije za motorna vozila   | 1.880,00          | 1.880,00          | 1.880,00          | 1.880,00          | 100,0        | 100,0        |
| 4024 Izdatki za službena potovanja   | 5.950,00          | 5.150,00          | 6.350,00          | 6.350,00          | 123,3        | 100,0        |
| 402400 Dnevnice za službena potovanja v državi   | 530,00            | 430,00            | 530,00            | 530,00            | 123,3        | 100,0        |
| 402401 Hotelske in restavracijske storitve v državi  | 200,00            | 200,00            | 200,00            | 200,00            | 100,0        | 100,0        |
| 402402 Stroški prevoza v državi  | 4.760,00          | 4.060,00          | 5.160,00          | 5.160,00          | 127,1        | 100,0        |

**A. BILANCA PRIHODKOV IN ODHODKOV**

v EUR

| Sekcija/Podsekcija/K2/K3/K4/K6  | 2REBP2020SP       | OCENA             | PREDLOG           | PREDLOG           | Indeks       | Indeks       |
|---|-------------------|-------------------|-------------------|-------------------|--------------|--------------|
|   | VELJAVNI PROR.    | REALIZ.           | PRORAČ.           | PRORAČ.           |              |              |
|   | L. 2020           | L.2020            | L. 2021           | L. 2022           |              |              |
|   | (1)               | (2)               | (3)               | (4)               | (4)/(2)      | (4)/(3)      |
| 402403 Dnevnice za službena potovanja v tujini  | 100,00            | 100,00            | 100,00            | 100,00            | 100,0        | 100,0        |
| 402405 Stroški prevoza v tujini   | 100,00            | 100,00            | 100,00            | 100,00            | 100,0        | 100,0        |
| 402499 Drugi izdatki za službena potovanja  | 260,00            | 260,00            | 260,00            | 260,00            | 100,0        | 100,0        |
| <b>4025 Tekoče vzdrževanje</b>  | <b>419.851,00</b> | <b>413.351,00</b> | <b>388.306,00</b> | <b>384.031,00</b> | <b>92,9</b>  | <b>98,9</b>  |
| 402500 Tekoče vzdrževanje poslovnih objektov  | 9.710,00          | 9.710,00          | 6.000,00          | 7.625,00          | 78,5         | 127,1        |
| 402501 Tekoče vzdrževanje stanovanjskih objektov  | 20.000,00         | 20.000,00         | 15.000,00         | 15.000,00         | 75,0         | 100,0        |
| 402503 Tekoče vzdrževanje drugih objektov   | 354.378,00        | 347.878,00        | 300.243,00        | 302.343,00        | 86,9         | 100,7        |
| 40250300 Tek.vzdrž.drugih obj.- cestna ogledala-participativni proračun                                     | 0,00              | 0,00              | 7.000,00          | 0,00              | ---          | 0,0          |
| 40250301 Tek.vzdrž.dr.obj.-počivališče za kolesarje in pohodnike ob Slepnici- particip.pr.                  | 0,00              | 0,00              | 0,00              | 6.500,00          | ---          | ---          |
| 40250302 Tek.vzdrž.drugih obj.- ureditev ceste in namestitve ovir za umir.prom.ob Slepnici-participat.pror. | 0,00              | 0,00              | 0,00              | 3.000,00          | ---          | ---          |
| 40250303 Tek.vzdrž.dr.objektov-postojanke za kolesarje in pohodnike-particip.p.                             | 0,00              | 0,00              | 3.000,00          | 0,00              | ---          | 0,0          |
| 40250304 Tek.vzdrž.dr.obj.-ureditev avtobusne postaje Činžat-Lovrenc-participat.pror.                       | 0,00              | 0,00              | 0,00              | 10.000,00         | ---          | ---          |
| 40250305 Tek.vzdrž.dr.obj.-ured.počivališča za kolesarje in pohod.pri Pruhu v Pušč.-part.p.                 | 0,00              | 0,00              | 0,00              | 6.500,00          | ---          | ---          |
| 40250306 Tek.vzdrž.dr.obj.-ureditev okolice pokopal.Puščava-participat.pr.                                  | 0,00              | 0,00              | 10.000,00         | 0,00              | ---          | 0,0          |
| 40250307 Tek.vzdrž.dr.obj.-ured.makadam.ceste na Ruti 28-29-participat.pr.                                  | 0,00              | 0,00              | 1.000,00          | 0,00              | ---          | 0,0          |
| 40250308 Tek.vzdrž.dr.obj.-ured.dela ceste od mostu do Jakopičevega ovinka-particip.pr.                     | 0,00              | 0,00              | 6.000,00          | 0,00              | ---          | 0,0          |
| 40250309 Tek.vzdrž.dr.obj.-ureditev ceste Hojnik.kapela-Hožič-participat.pr.                                | 0,00              | 0,00              | 5.000,00          | 0,00              | ---          | 0,0          |
| 402504 Zavarovalne premije za objekte   | 6.800,00          | 6.800,00          | 9.300,00          | 9.300,00          | 136,8        | 100,0        |
| 402510 Tekoče vzdrževanje komunikacijske opreme   | 500,00            | 500,00            | 500,00            | 500,00            | 100,0        | 100,0        |
| 402511 Tekoče vzdrževanje druge opreme  | 2.393,00          | 2.393,00          | 2.663,00          | 2.663,00          | 111,3        | 100,0        |
| 402512 Zavarovalne premije za opremo  | 700,00            | 700,00            | 0,00              | 0,00              | 0,0          | ---          |
| 402515 Tekoče vzdrževanje strojne računalniške opreme   | 3.600,00          | 3.600,00          | 3.600,00          | 3.600,00          | 100,0        | 100,0        |
| 402599 Drugi izdatki za tekoče vzdrževanje in zavarovanje   | 21.770,00         | 21.770,00         | 19.000,00         | 17.000,00         | 78,1         | 89,5         |
| <b>4026 Poslovne najemnine in zakupnine</b>   | <b>4.470,00</b>   | <b>4.470,00</b>   | <b>4.080,00</b>   | <b>4.100,00</b>   | <b>91,7</b>  | <b>100,5</b> |
| 402603 Najemnine in zakupnine za druge objekte  | 2.470,00          | 2.470,00          | 2.080,00          | 2.100,00          | 85,0         | 101,0        |
| 4026990 Druge najemnine, zakupnine in licenčnine - najem centralnega printerja                              | 2.000,00          | 2.000,00          | 2.000,00          | 2.000,00          | 100,0        | 100,0        |
| <b>4029 Drugi operativni odhodki</b>  | <b>72.400,00</b>  | <b>57.000,00</b>  | <b>85.875,00</b>  | <b>92.375,00</b>  | <b>162,1</b> | <b>107,6</b> |
| 402903 Plačila za delo preko študentskega servisa   | 4.000,00          | 4.000,00          | 4.000,00          | 4.000,00          | 100,0        | 100,0        |
| 402905 Sejnine in pripadajoča povračila stroškov  | 17.900,00         | 11.800,00         | 25.045,00         | 42.545,00         | 360,6        | 169,9        |
| 402907 Izdatki za strokovno izobraževanje zaposlenih  | 3.600,00          | 1.600,00          | 3.900,00          | 3.900,00          | 243,8        | 100,0        |
| 402920 Sodni stroški, storitve odvetnikov, sodnih izvedencev, tolmačev, notarjev in drugih                  | 6.700,00          | 4.700,00          | 4.700,00          | 4.700,00          | 100,0        | 100,0        |
| 402922 Članarine v domačih neprofitnih institucijah   | 1.500,00          | 1.500,00          | 1.500,00          | 1.500,00          | 100,0        | 100,0        |
| 402931 Plačila bančnih storitev   | 480,00            | 480,00            | 480,00            | 480,00            | 100,0        | 100,0        |
| 402932 Stroški, povezani z zadolževanjem  | 2.500,00          | 200,00            | 1.500,00          | 1.500,00          | 750,0        | 100,0        |
| 402999 Drugi operativni odhodki   | 35.070,00         | 32.070,00         | 44.100,00         | 33.100,00         | 103,2        | 75,1         |
| 4029999 Str.nagrada in str.prehr.dijakov in študentov na obvez.opravlj.prakse                               | 650,00            | 650,00            | 650,00            | 650,00            | 100,0        | 100,0        |

**A. BILANCA PRIHODKOV IN ODHODKOV**

v EUR

| Sekcija/Podsekcija/K2/K3/K4/K6  | 2REBP2020SP         | OCENA               | PREDLOG             | PREDLOG             | Indeks       | Indeks       |
|---|---------------------|---------------------|---------------------|---------------------|--------------|--------------|
|   | VELJAVNI PROR.      | REALIZ.             | PRORAČ.             | PRORAČ.             |              |              |
|   | L. 2020             | L.2020              | L. 2021             | L. 2022             |              |              |
|   | (1)                 | (2)                 | (3)                 | (4)                 | (4)/(2)      | (4)/(3)      |
| <b>403 Plačila domačih obresti</b>                                    | <b>3.560,00</b>     | <b>1.260,00</b>     | <b>1.380,00</b>     | <b>1.270,00</b>     | <b>100,8</b> | <b>92,0</b>  |
| 4031 Plačila obresti od kreditov - poslovnim bankam                   | 1.610,00            | 610,00              | 1.170,00            | 1.070,00            | 175,4        | 91,5         |
| 403100 Plačila obresti od kratkoročnih kreditov - poslovnim bankam    | 1.000,00            | 0,00                | 1.000,00            | 1.000,00            | --           | 100,0        |
| 403101 Plačila obresti od dolgoročnih kreditov - poslovnim bankam     | 610,00              | 610,00              | 170,00              | 70,00               | 11,5         | 41,2         |
| 4033 Plačila obresti od kreditov - drugim domačim kreditodajalcem     | 1.950,00            | 650,00              | 210,00              | 200,00              | 30,8         | 95,2         |
| 403305 Plačila obresti od dolgoročnih kreditov - javnim skladom       | 1.950,00            | 650,00              | 210,00              | 200,00              | 30,8         | 95,2         |
| <b>409 Rezerve</b>  | <b>39.744,00</b>    | <b>39.744,00</b>    | <b>50.772,00</b>    | <b>50.772,00</b>    | <b>127,8</b> | <b>100,0</b> |
| 4090 Splošna proračunska rezervacija                                  | 3.972,00            | 3.972,00            | 15.000,00           | 15.000,00           | 377,6        | 100,0        |
| 409000 Splošna proračunska rezervacija                                | 3.972,00            | 3.972,00            | 15.000,00           | 15.000,00           | 377,6        | 100,0        |
| 4091 Proračunska rezerva  | 35.000,00           | 35.000,00           | 35.000,00           | 35.000,00           | 100,0        | 100,0        |
| 409100 Proračunska rezerva  | 35.000,00           | 35.000,00           | 35.000,00           | 35.000,00           | 100,0        | 100,0        |
| 4093 Sredstva za posebne namene                                       | 772,00              | 772,00              | 772,00              | 772,00              | 100,0        | 100,0        |
| 409300 Sredstva proračunskih skladov                                  | 772,00              | 772,00              | 772,00              | 772,00              | 100,0        | 100,0        |
| <b>41 TEKOČI TRANSFERI</b>  | <b>1.357.339,00</b> | <b>1.302.139,00</b> | <b>1.331.845,00</b> | <b>1.288.508,00</b> | <b>99,0</b>  | <b>96,8</b>  |
| <b>410 Subvencije</b>   | <b>105.862,00</b>   | <b>96.262,00</b>    | <b>101.862,00</b>   | <b>101.862,00</b>   | <b>105,8</b> | <b>100,0</b> |
| 4102 Subvencije privatnim podjetjem in zasebnikom                     | 105.862,00          | 96.262,00           | 101.862,00          | 101.862,00          | 105,8        | 100,0        |
| 410200 Subvencioniranje cen privatnim podjetjem in zasebnikom         | 93.262,00           | 89.762,00           | 90.262,00           | 90.262,00           | 100,6        | 100,0        |
| 410299 Druge subvencije privatnim podjetjem in zasebnikom             | 12.600,00           | 6.500,00            | 11.600,00           | 11.600,00           | 178,5        | 100,0        |
| <b>411 Transferi posameznikom in gospodinjstvom</b>                   | <b>869.425,00</b>   | <b>834.025,00</b>   | <b>833.964,00</b>   | <b>806.414,00</b>   | <b>96,7</b>  | <b>96,7</b>  |
| 4111 Družinski prejemki in starševska nadomestila                     | 3.000,00            | 3.000,00            | 3.000,00            | 3.000,00            | 100,0        | 100,0        |
| 411103 Darilo ob rojstvu otroka                                       | 3.000,00            | 3.000,00            | 3.000,00            | 3.000,00            | 100,0        | 100,0        |
| 4112 Transferi za zagotavljanje socialne varnosti                     | 4.000,00            | 4.000,00            | 4.000,00            | 4.000,00            | 100,0        | 100,0        |
| 411299 Drugi transferi za zagotavljanje socialne varnosti             | 4.000,00            | 4.000,00            | 4.000,00            | 4.000,00            | 100,0        | 100,0        |
| 4117 Štipendije   | 4.250,00            | 4.250,00            | 4.250,00            | 4.250,00            | 100,0        | 100,0        |
| 411799 Druge štipendije   | 4.250,00            | 4.250,00            | 4.250,00            | 4.250,00            | 100,0        | 100,0        |
| 4119 Drugi transferi posameznikom                                     | 858.175,00          | 822.775,00          | 822.714,00          | 795.164,00          | 96,6         | 96,7         |
| 411900 Regresiranje prevozov v šolo                                   | 51.700,00           | 47.700,00           | 39.664,00           | 38.114,00           | 79,9         | 96,1         |
| 411903 Regresiranje prehrane učencev in dijakov                       | 1.900,00            | 1.900,00            | 1.000,00            | 1.000,00            | 52,6         | 100,0        |
| 411909 Regresiranje oskrbe v domovih                                  | 115.000,00          | 115.000,00          | 105.000,00          | 105.000,00          | 91,3         | 100,0        |
| 411920 Subvencioniranje stanarin                                      | 22.850,00           | 22.850,00           | 24.400,00           | 24.400,00           | 106,8        | 100,0        |
| 411921 Plačilo razlike med ceno programov v vrtcih in plačili staršev | 404.500,00          | 404.500,00          | 395.000,00          | 395.000,00          | 97,7         | 100,0        |
| 411922 Izplačila družinskemu pomočniku                                | 29.592,00           | 29.592,00           | 21.200,00           | 21.200,00           | 71,6         | 100,0        |
| 411999 Drugi transferi posameznikom in gospodinjstvom                 | 232.633,00          | 201.233,00          | 236.450,00          | 210.450,00          | 104,6        | 89,0         |

**A. BILANCA PRIHODKOV IN ODHODKOV**

v EUR

| Sekcija/Podsekcija/K2/K3/K4/K6   | 2REBP2020SP       | OCENA             | PREDLOG           | PREDLOG           | Indeks       | Indeks      |
|--|-------------------|-------------------|-------------------|-------------------|--------------|-------------|
|  | VELJAVNI PROR.    | REALIZ.           | PRORAČ.           | PRORAČ.           |              |             |
|  | L. 2020           | L.2020            | L. 2021           | L. 2022           | (4)/(2)      | (4)/(3)     |
|  | (1)               | (2)               | (3)               | (4)               |              |             |
| <b>412 Transferi nepridobitnim organizacijam in ustanovam</b>  | <b>107.083,00</b> | <b>100.083,00</b> | <b>108.197,00</b> | <b>99.997,00</b>  | <b>99,9</b>  | <b>92,4</b> |
| 4120 Tekoči transferi nepridobitnim organizacijam in ustanovam   | 107.083,00        | 100.083,00        | 108.197,00        | 99.997,00         | 99,9         | 92,4        |
| 412000 Tekoči transferi nepridobitnim organizacijam in ustanovam                                       | 107.083,00        | 100.083,00        | 108.197,00        | 99.997,00         | 99,9         | 92,4        |
| <b>413 Drugi tekoči domači transferi</b>   | <b>274.969,00</b> | <b>271.769,00</b> | <b>287.822,00</b> | <b>280.235,00</b> | <b>103,1</b> | <b>97,4</b> |
| 4130 Tekoči transferi občinam  | 11.493,00         | 8.293,00          | 12.676,00         | 12.676,00         | 152,9        | 100,0       |
| 413003 Sredstva, prenesena drugim občinam  | 11.493,00         | 8.293,00          | 12.676,00         | 12.676,00         | 152,9        | 100,0       |
| 4131 Tekoči transferi v sklade socialnega zavarovanja  | 31.500,00         | 31.500,00         | 31.500,00         | 31.500,00         | 100,0        | 100,0       |
| 413105 Prispevek v ZZS za zdravstveno zavarovanje oseb, ki ga plačujejo občine                         | 31.500,00         | 31.500,00         | 31.500,00         | 31.500,00         | 100,0        | 100,0       |
| 4133 Tekoči transferi v javne zavode   | 202.551,00        | 202.551,00        | 213.746,00        | 207.459,00        | 102,4        | 97,1        |
| 413300 Tekoči transferi v javne zavode - sredstva za plače in druge izdatke zaposlenim                 | 93.542,00         | 93.542,00         | 96.306,00         | 100.151,00        | 107,1        | 104,0       |
| 413301 Tekoči transferi v javne zavode - sredstva za prispevke delodajalcev                            | 9.432,00          | 9.432,00          | 9.320,00          | 9.784,00          | 103,7        | 105,0       |
| 413302 Tekoči transferi v javne zavode - za izdatke za blago in storitve                               | 97.903,00         | 97.903,00         | 107.212,00        | 96.557,00         | 98,6         | 90,1        |
| 413310 Tekoči transferi v javne zavode - za premije kolektivnega dodatnega pokojninskega zavarovanja   | 1.674,00          | 1.674,00          | 908,00            | 967,00            | 57,8         | 106,5       |
| 4135 Tekoča plačila drugim izvajalcem javnih služb, ki niso posredni proračunski uporabniki            | 29.425,00         | 29.425,00         | 29.900,00         | 28.600,00         | 97,2         | 95,7        |
| 413500 Tekoča plačila storitev drugim izvajalcem javnih služb, ki niso posredni proračunski uporabniki | 29.425,00         | 29.425,00         | 29.900,00         | 28.600,00         | 97,2         | 95,7        |

**A. BILANCA PRIHODKOV IN ODHODKOV**

v EUR

| Sekcija/Podsekcija/K2/K3/K4/K6  | 2REBP2020SP         | OCENA               | PREDLOG             | PREDLOG             | Indeks       | Indeks       |
|---|---------------------|---------------------|---------------------|---------------------|--------------|--------------|
|   | VELJAVNI PROR.      | REALIZ.             | PRORAČ.             | PRORAČ.             |              |              |
|   | L. 2020             | L.2020              | L. 2021             | L. 2022             | (4)/(2)      | (4)/(3)      |
|   | (1)                 | (2)                 | (3)                 | (4)                 |              |              |
| <b>42 INVESTICIJSKI ODHODKI</b>   | <b>1.644.283,00</b> | <b>1.289.518,00</b> | <b>1.701.745,00</b> | <b>1.821.246,00</b> | <b>141,2</b> | <b>107,0</b> |
| <b>420 Nakup in gradnja osnovnih sredstev</b>   | <b>1.644.283,00</b> | <b>1.289.518,00</b> | <b>1.701.745,00</b> | <b>1.821.246,00</b> | <b>141,2</b> | <b>107,0</b> |
| 4201 Nakup prevoznih sredstev   | 224.467,00          | 224.467,00          | 0,00                | 0,00                | 0,0          | ---          |
| 420199 Nakup drugih prevoznih sredstev  | 224.467,00          | 224.467,00          | 0,00                | 0,00                | 0,0          | ---          |
| 4202 Nakup opreme   | 16.500,00           | 15.500,00           | 22.600,00           | 19.100,00           | 123,2        | 84,5         |
| 420200 Nakup pisarniškega pohištva  | 3.000,00            | 3.000,00            | 3.000,00            | 3.000,00            | 100,0        | 100,0        |
| 420201 Nakup pisarniške opreme  | 1.500,00            | 1.500,00            | 2.000,00            | 2.000,00            | 133,3        | 100,0        |
| 420202 Nakup strojne računalniške opreme  | 3.000,00            | 3.000,00            | 2.500,00            | 2.500,00            | 83,3         | 100,0        |
| 420224 Nakup opreme za tiskanje in razmnoževanje  | 800,00              | 800,00              | 0,00                | 0,00                | 0,0          | ---          |
| 420299 Nakup druge opreme in napeljav   | 8.200,00            | 7.200,00            | 5.100,00            | 5.100,00            | 70,8         | 100,0        |
| 42029901 Nakup dr.opreme-ureditev pošte v dom krajanov z defibrilatorjem-particip.pr.               | 0,00                | 0,00                | 10.000,00           | 0,00                | ---          | 0,0          |
| 42029902 Nakup druge opreme-prostori za mladinski center-participativni prorač.                     | 0,00                | 0,00                | 0,00                | 6.500,00            | ---          | ---          |
| 4203 Nakup drugih osnovnih sredstev   | 58.886,00           | 35.079,00           | 38.907,00           | 5.000,00            | 14,3         | 12,9         |
| 420300 Nakup drugih osnovnih sredstev   | 58.886,00           | 35.079,00           | 38.907,00           | 5.000,00            | 14,3         | 12,9         |
| 4204 Novogradnje, rekonstrukcije in adaptacije  | 826.548,00          | 632.795,00          | 1.207.845,00        | 1.635.516,00        | 258,5        | 135,4        |
| 420401 Novogradnje  | 12.400,00           | 7.900,00            | 50.000,00           | 1.254.500,00        | ---          | ---          |
| 42040101 Novogradnje-ureditev platoja za lokalno tržnico-participat.pror.                           | 0,00                | 0,00                | 10.000,00           | 0,00                | ---          | 0,0          |
| 420402 Rekonstrukcije in adaptacije   | 814.148,00          | 624.895,00          | 1.147.845,00        | 381.016,00          | 61,0         | 33,2         |
| 4205 Investicijsko vzdrževanje in obnove  | 494.372,00          | 361.877,00          | 384.793,00          | 146.630,00          | 40,5         | 38,1         |
| 420500 Investicijsko vzdrževanje in izboljšave  | 493.172,00          | 361.877,00          | 282.793,00          | 146.630,00          | 40,5         | 51,9         |
| 420501 Obnove   | 1.200,00            | 0,00                | 102.000,00          | 0,00                | ---          | 0,0          |
| 4206 Nakup zemljišč in naravnih bogastev  | 300,00              | 300,00              | 10.000,00           | 10.000,00           | ---          | 100,0        |
| 420600 Nakup zemljišč   | 300,00              | 300,00              | 10.000,00           | 10.000,00           | ---          | 100,0        |
| 4207 Nakup nematerialnega premoženja  | 10.000,00           | 10.000,00           | 19.600,00           | 5.000,00            | 50,0         | 25,5         |
| 420703 Nakup licenčne programske opreme   | 10.000,00           | 10.000,00           | 19.600,00           | 5.000,00            | 50,0         | 25,5         |
| 4208 Študije o izvedljivosti projektov, projektna dokumentacija, nadzor in investicijski inženiring | 13.210,00           | 9.500,00            | 18.000,00           | 0,00                | 0,0          | 0,0          |
| 420899 Plačila drugih storitev in dokumentacije   | 13.210,00           | 9.500,00            | 18.000,00           | 0,00                | 0,0          | 0,0          |
| <b>43 INVESTICIJSKI TRANSFERI</b>   | <b>41.138,00</b>    | <b>41.138,00</b>    | <b>32.300,00</b>    | <b>35.300,00</b>    | <b>85,8</b>  | <b>109,3</b> |
| <b>431 Investicijski transferi pravnim in fizičnim osebam, ki niso proračunski uporabniki</b>       | <b>27.500,00</b>    | <b>27.500,00</b>    | <b>24.900,00</b>    | <b>24.900,00</b>    | <b>90,6</b>  | <b>100,0</b> |
| 4310 Investicijski transferi nepridobitnim organizacijam in ustanovam                               | 27.500,00           | 27.500,00           | 24.900,00           | 24.900,00           | 90,6         | 100,0        |
| 431000 Investicijski transferi nepridobitnim organizacijam in ustanovam                             | 27.500,00           | 27.500,00           | 24.900,00           | 24.900,00           | 90,6         | 100,0        |

**A. BILANCA PRIHODKOV IN ODHODKOV**

v EUR

| Sekcija/Podsekcija/K2/K3/K4/K6                              | 2REBP2020SP      | OCENA            | PREDLOG         | PREDLOG          | Indeks      | Indeks       |
|---|------------------|------------------|-----------------|------------------|-------------|--------------|
|   | VELJAVNI PROR.   | REALIZ.          | PRORAČ.         | PRORAČ.          |             |              |
|   | L. 2020          | L.2020           | L. 2021         | L. 2022          | (4)/(2)     | (4)/(3)      |
|   | (1)              | (2)              | (3)             | (4)              |             |              |
| <b>432 Investicijski transferi proračunskim uporabnikom</b> | <b>13.638,00</b> | <b>13.638,00</b> | <b>7.400,00</b> | <b>10.400,00</b> | <b>76,3</b> | <b>140,5</b> |
| 4323 Investicijski transferi javnim zavodom                 | 13.638,00        | 13.638,00        | 7.400,00        | 10.400,00        | 76,3        | 140,5        |
| 432300 Investicijski transferi javnim zavodom               | 13.638,00        | 13.638,00        | 7.400,00        | 10.400,00        | 76,3        | 140,5        |

**A. BILANCA PRIHODKOV IN ODHODKOV**

v EUR

| Sekcija/Podsekcija/K2/K3/K4/K6   | 2REBP2020SP        | OCENA              | PREDLOG            | PREDLOG           | Indeks      | Indeks      |
|--|--------------------|--------------------|--------------------|-------------------|-------------|-------------|
|  | VELJAVNI PROR.     | REALIZ.            | PRORAČ.            | PRORAČ.           |             |             |
|  | L. 2020            | L.2020             | L. 2021            | L. 2022           | (4)/(2)     | (4)/(3)     |
|  | (1)                | (2)                | (3)                | (4)               |             |             |
| <b>III. PRORAČUNSKI PRESEŽEK (PRORAČUNSKI PRIMANJKLJAJ)</b>  | <b>-382.214,00</b> | <b>-168.436,00</b> | <b>-333.866,00</b> | <b>111.579,00</b> | <b>---</b>  | <b>---</b>  |
| (I. - II.) (Skupaj prihodki minus skupaj odhodki)  |                    |                    |                    |                   |             |             |
| <b>III/1. PRIMARNI PRESEŽEK (PRIMANJKLJAJ)</b>   | <b>-378.669,00</b> | <b>-167.191,00</b> | <b>-332.506,00</b> | <b>112.829,00</b> | <b>---</b>  | <b>---</b>  |
| (I. - 7102) - (II. - 403 - 404) (Skupaj prihodki brez prihodkov od obresti minus skupaj odhodki brez plačil obresti) |                    |                    |                    |                   |             |             |
| <b>III/2. TEKOČI PRESEŽEK (PRIMANJKLJAJ)</b>   | <b>497.701,00</b>  | <b>580.685,00</b>  | <b>489.662,00</b>  | <b>472.585,00</b> | <b>81,4</b> | <b>96,5</b> |
| (70 + 71) - (40 + 41) (Tekoči prihodki minus tekoči odhodki in tekoči transferi)                                     |                    |                    |                    |                   |             |             |

**B. RAČUN FINANČNIH TERJATEV IN NALOŽB**

v EUR

| Sekcija/Podsekcija/K2/K3/K4/K6   | 2REBP2020SP        | OCENA              | PREDLOG            | PREDLOG            | Indeks  | Indeks  |
|--|--------------------|--------------------|--------------------|--------------------|---------|---------|
|  | VELJAVNI PROR.     | REALIZ.            | PRORAČ.            | PRORAČ.            |         |         |
|  | L. 2020            | L.2020             | L. 2021            | L. 2022            |         |         |
|  | (1)                | (2)                | (3)                | (4)                | (4)/(2) | (4)/(3) |
| <b><u>IV. PREJETA VRAČILA DANIH POSOJIL IN PRODAJA KAPITALSKIH DELEŽEV (750+751+752)</u></b> | <b><u>0,00</u></b> | <b><u>0,00</u></b> | <b><u>0,00</u></b> | <b><u>0,00</u></b> | ---     | ---     |
| <b><u>75 PREJETA VRAČILA DANIH POSOJIL IN PRODAJA KAPITALSKIH DELEŽEV</u></b>                | <b><u>0,00</u></b> | <b><u>0,00</u></b> | <b><u>0,00</u></b> | <b><u>0,00</u></b> | ---     | ---     |
| <b>750 Prejeta vračila danih posojil</b>   | <b>0,00</b>        | <b>0,00</b>        | <b>0,00</b>        | <b>0,00</b>        | ---     | ---     |
| 7500 Prejeta vračila danih posojil od posameznikov in zasebnikov                             | 0,00               | 0,00               | 0,00               | 0,00               | ---     | ---     |
| 750000 Prejeta vračila danih posojil od posameznikov in zasebnikov - kratkoročna posojila    | 0,00               | 0,00               | 0,00               | 0,00               | ---     | ---     |
| <b><u>VI. PREJETA MINUS DANA POSOJILA IN SPREMEMBE KAPITALSKIH DELEŽEV (IV. - V.)</u></b>    | <b><u>0,00</u></b> | <b><u>0,00</u></b> | <b><u>0,00</u></b> | <b><u>0,00</u></b> | ---     | ---     |



## C. RAČUN FINANCIRANJA

v EUR

| Sekcija/Podsekcija/K2/K3/K4/K6   | 2REBP2020SP                      | OCENA                     | PREDLOG                   | PREDLOG                   | Indeks              | Indeks              |
|--|----------------------------------|---------------------------|---------------------------|---------------------------|---------------------|---------------------|
|  | VELJAVNI PROR.<br>L. 2020<br>(1) | REALIZ.<br>L.2020<br>(2)  | PRORAČ.<br>L. 2021<br>(3) | PRORAČ.<br>L. 2022<br>(4) |                     |                     |
| <b><u>VII. ZADOLŽEVANJE (500+501)</u></b>  | <b><u>83.843,00</u></b>          | <b><u>83.843,00</u></b>   | <b><u>85.718,00</u></b>   | <b><u>42.351,00</u></b>   | <b><u>50,5</u></b>  | <b><u>49,4</u></b>  |
| <b><u>50 ZADOLŽEVANJE</u></b>  | <b><u>83.843,00</u></b>          | <b><u>83.843,00</u></b>   | <b><u>85.718,00</u></b>   | <b><u>42.351,00</u></b>   | <b><u>50,5</u></b>  | <b><u>49,4</u></b>  |
| <b>500 Domače zadolževanje</b>   | <b>83.843,00</b>                 | <b>83.843,00</b>          | <b>85.718,00</b>          | <b>42.351,00</b>          | <b>50,5</b>         | <b>49,4</b>         |
| 5003 Najeti krediti pri drugih domačih kreditodajalcih                           | 83.843,00                        | 83.843,00                 | 85.718,00                 | 42.351,00                 | 50,5                | 49,4                |
| 5003074 Najeti krediti pri državnem proračunu - dolgoročni kredit l. 2020        | 83.843,00                        | 83.843,00                 | 0,00                      | 0,00                      | 0,0                 | ---                 |
| 5003075 Najeti krediti pri državnem proračunu - dolgoročni kredit l. 2021        | 0,00                             | 0,00                      | 85.718,00                 | 0,00                      | ---                 | 0,0                 |
| 5003076 Najeti krediti pri državnem proračunu - dolgoročni kredit l. 2022        | 0,00                             | 0,00                      | 0,00                      | 42.351,00                 | ---                 | ---                 |
| <b><u>VIII. ODPLAČILA DOLGA (550+551)</u></b>                                    | <b><u>136.555,00</u></b>         | <b><u>136.555,00</u></b>  | <b><u>117.432,00</u></b>  | <b><u>109.280,00</u></b>  | <b><u>80,0</u></b>  | <b><u>93,1</u></b>  |
| <b><u>55 ODPLAČILA DOLGA</u></b>   | <b><u>136.555,00</u></b>         | <b><u>136.555,00</u></b>  | <b><u>117.432,00</u></b>  | <b><u>109.280,00</u></b>  | <b><u>80,0</u></b>  | <b><u>93,1</u></b>  |
| <b>550 Odplačila domačega dolga</b>  | <b>136.555,00</b>                | <b>136.555,00</b>         | <b>117.432,00</b>         | <b>109.280,00</b>         | <b>80,0</b>         | <b>93,1</b>         |
| 5501 Odplačila kreditov poslovnim bankam   | 26.203,00                        | 26.203,00                 | 26.203,00                 | 8.735,00                  | 33,3                | 33,3                |
| 5501010 Odplač.kred.poslov.bankam-dolgoroč.kred.-PBSl.2007,092016 NKBM           | 26.203,00                        | 26.203,00                 | 26.203,00                 | 8.735,00                  | 33,3                | 33,3                |
| 5503 Odplačila kreditov drugim domačim kreditodajalcem                           | 110.352,00                       | 110.352,00                | 91.229,00                 | 100.545,00                | 91,1                | 110,2               |
| 5503050 Odplač.kreditov javnim skladom - dolg.kr.-Stanov.sklad RS                | 700,00                           | 700,00                    | 826,00                    | 826,00                    | 118,0               | 100,0               |
| 5503051 Odplač.kreditov javnim skladom - dolg.kr.-Eko sklad                      | 32.100,00                        | 32.100,00                 | 0,00                      | 0,00                      | 0,0                 | ---                 |
| 5503052 Odplač.kred.javnim skladom-dolgor.kred.-Javni sklad Ribnica              | 41.540,00                        | 41.540,00                 | 41.540,00                 | 41.540,00                 | 100,0               | 100,0               |
| 5503070 Odplačilo kredita državnemu prorač.-dolgor.kred.-najet v letu 2016       | 11.581,00                        | 11.581,00                 | 11.581,00                 | 11.581,00                 | 100,0               | 100,0               |
| 5503071 Odplačilo kredita državnemu prorač.-dolgor.kred.-najet v letu 2017       | 12.035,00                        | 12.035,00                 | 12.035,00                 | 12.035,00                 | 100,0               | 100,0               |
| 5503072 Odplačilo kredita državnemu prorač.-dolgor.kred.-najet v letu 2018       | 12.396,00                        | 12.396,00                 | 12.396,00                 | 12.396,00                 | 100,0               | 100,0               |
| 5503073 Odplač.kred.držav.pr.-dolgor.kred.-najet v letu 2019                     | 0,00                             | 0,00                      | 12.851,00                 | 12.851,00                 | ---                 | 100,0               |
| 5503074 odplač.kred.držav.pr.-dolgor.kred.-najet v letu 2020                     | 0,00                             | 0,00                      | 0,00                      | 9.316,00                  | ---                 | ---                 |
| <b><u>IX. SPREMEMBA STANJA SREDSTEV NA RAČUNU (I.+IV.+VII.-II.-V.-VIII.)</u></b> | <b><u>-434.926,00</u></b>        | <b><u>-221.148,00</u></b> | <b><u>-365.580,00</u></b> | <b><u>44.650,00</u></b>   | <b><u>---</u></b>   | <b><u>---</u></b>   |
| <b><u>X. NETO ZADOLŽEVANJE (VII.-VIII.)</u></b>                                  | <b><u>-52.712,00</u></b>         | <b><u>-52.712,00</u></b>  | <b><u>-31.714,00</u></b>  | <b><u>-66.929,00</u></b>  | <b><u>127,0</u></b> | <b><u>211,0</u></b> |
| <b><u>XI. NETO FINANCIRANJE (VI.+X.-IX.)</u></b>                                 | <b><u>382.214,00</u></b>         | <b><u>168.436,00</u></b>  | <b><u>333.866,00</u></b>  | <b><u>-111.579,00</u></b> | <b><u>---</u></b>   | <b><u>---</u></b>   |
| <b><u>XII. STANJE SREDSTEV NA RAČUNIH NA DAN 31.12. PRETEKLEGA LETA</u></b>      | <b><u>587.286,26</u></b>         | <b><u>587.286,26</u></b>  | <b><u>366.000,00</u></b>  | <b><u>0,00</u></b>        |                     |                     |

## 3.2. PREDLOG PRORAČUNA OBČINE LOVRENC NA POHORJU ZA LETO 2022

### II. POSEBNI DEL

Odhodki in drugi izdatki proračuna Občine Lovrenc na Pohorju za leto 2022 so po proračunskih uporabnikih izkazani kot sledi:

#### A. Bilanca odhodkov

0001 - OBČINSKI SVET

v EUR

| PU/PPP/GPR/PPR/PP/K6 |   | 2REBP2020SP               | OCENA             | PREDLOG            | PREDLOG            | Indeks       | Indeks       |
|----------------------|---|---------------------------|-------------------|--------------------|--------------------|--------------|--------------|
|                      |   | VELJAVNI PROR.<br>L. 2020 | REALIZ.<br>L.2020 | PRORAČ.<br>L. 2021 | PRORAČ.<br>L. 2022 |              |              |
|                      |   | (1)                       | (2)               | (3)                | (4)                | (4)/(2)      | (4)/(3)      |
| <b>0001</b>          | <b>OBČINSKI SVET</b>                                      | <b>56.703,00</b>          | <b>53.703,00</b>  | <b>59.032,00</b>   | <b>82.532,00</b>   | <b>153,7</b> | <b>139,8</b> |
| <b>01</b>            | <b>POLITIČNI SISTEM</b>                                   | <b>16.132,00</b>          | <b>14.132,00</b>  | <b>16.232,00</b>   | <b>41.232,00</b>   | <b>291,8</b> | <b>254,0</b> |
| <b>0101</b>          | <b>Politični sistem</b>                                   | <b>16.132,00</b>          | <b>14.132,00</b>  | <b>16.232,00</b>   | <b>41.232,00</b>   | <b>291,8</b> | <b>254,0</b> |
| <b>01019001</b>      | <b>Dejavnost občinskega sveta</b>                         | <b>16.132,00</b>          | <b>14.132,00</b>  | <b>16.232,00</b>   | <b>30.232,00</b>   | <b>213,9</b> | <b>186,3</b> |
| 101001               | <i>Stroški sej občinskega sveta, odborov, komisij</i>     | 11.900,00                 | 9.900,00          | 12.000,00          | 12.000,00          | 121,2        | 100,0        |
| 402905               | Sejnine in pripadajoča povračila stroškov                 | 11.700,00                 | 9.700,00          | 11.800,00          | 11.800,00          | 121,7        | 100,0        |
| 402999               | Drugi operativni odhodki                                  | 200,00                    | 200,00            | 200,00             | 200,00             | 100,0        | 100,0        |
| 101004               | <i>Financiranje političnih strank</i>                     | 632,00                    | 632,00            | 632,00             | 632,00             | 100,0        | 100,0        |
| 412000               | Tekoči transferi nepridobitnim organizacijam in ustanovam | 632,00                    | 632,00            | 632,00             | 632,00             | 100,0        | 100,0        |
| 101005               | <i>Nadomestilo članom občinske volilne komisije</i>       | 0,00                      | 0,00              | 0,00               | 13.500,00          | ---          | ---          |
| 402905               | Sejnine in pripadajoča povračila stroškov                 | 0,00                      | 0,00              | 0,00               | 13.500,00          | ---          | ---          |
| 101006               | <i>Delna povrnitev stroškov volilne kampanje</i>          | 0,00                      | 0,00              | 0,00               | 500,00             | ---          | ---          |
| 412000               | Tekoči transferi nepridobitnim organizacijam in ustanovam | 0,00                      | 0,00              | 0,00               | 500,00             | ---          | ---          |
| 101007               | <i>Financiranje svetniških skupin</i>                     | 3.600,00                  | 3.600,00          | 3.600,00           | 3.600,00           | 100,0        | 100,0        |
| 412000               | Tekoči transferi nepridobitnim organizacijam in ustanovam | 3.600,00                  | 3.600,00          | 3.600,00           | 3.600,00           | 100,0        | 100,0        |
| <b>01019002</b>      | <b>Izvedba in nadzor volitev in referendumov</b>          | <b>0,00</b>               | <b>0,00</b>       | <b>0,00</b>        | <b>11.000,00</b>   | <b>---</b>   | <b>---</b>   |
| 101200               | <i>Materialni stroški volitev</i>                         | 0,00                      | 0,00              | 0,00               | 7.000,00           | ---          | ---          |
| 402099               | Drugi splošni material in storitve                        | 0,00                      | 0,00              | 0,00               | 7.000,00           | ---          | ---          |

## A. Bilanca odhodkov

0001 - OBČINSKI SVET

v EUR

| PU/PPP/GPR/PPR/PP/K6   | 2REBP2020SP      | OCENA            | PREDLOG          | PREDLOG          | Indeks       | Indeks       |
|--|------------------|------------------|------------------|------------------|--------------|--------------|
|  | VELJAVNI PROR.   | REALIZ.          | PRORAČ.          | PRORAČ.          |              |              |
|  | L. 2020          | L.2020           | L. 2021          | L. 2022          | (4)/(2)      | (4)/(3)      |
|  | (1)              | (2)              | (3)              | (4)              |              |              |
| 101201 Nadomestila članom volilnih odborov                           | 0,00             | 0,00             | 0,00             | 4.000,00         | ---          | ---          |
| 402905 Sejnine in pripadajoča povračila stroškov                     | 0,00             | 0,00             | 0,00             | 4.000,00         | ---          | ---          |
| <b>04</b>  | <b>18.071,00</b> | <b>18.071,00</b> | <b>21.300,00</b> | <b>19.800,00</b> | <b>109,6</b> | <b>93,0</b>  |
| <b>SKUPNE ADMINISTRATIVNE SLUŽBE IN SPLOŠNE JAVNE STORITVE</b>       |                  |                  |                  |                  |              |              |
| <b>0401 Kadrovska uprava</b>   | <b>1.871,00</b>  | <b>1.871,00</b>  | <b>1.500,00</b>  | <b>4.000,00</b>  | <b>213,8</b> | <b>266,7</b> |
| 04019001 Vodenje kadrovskih zadev                                    | 1.871,00         | 1.871,00         | 1.500,00         | 4.000,00         | 213,8        | 266,7        |
| 104300 Občinske nagrade (stroški v zvezi s podel.nagrad in priznanj) | 1.871,00         | 1.871,00         | 1.500,00         | 4.000,00         | 213,8        | 266,7        |
| 402099 Drugi splošni material in storitve                            | 1.871,00         | 1.871,00         | 1.500,00         | 4.000,00         | 213,8        | 266,7        |
| <b>0403 Druge skupne administrativne službe</b>                      | <b>16.200,00</b> | <b>16.200,00</b> | <b>19.800,00</b> | <b>15.800,00</b> | <b>97,5</b>  | <b>79,8</b>  |
| 04039001 Obveščanje domače in tuje javnosti                          | 13.600,00        | 13.600,00        | 11.600,00        | 10.600,00        | 77,9         | 91,4         |
| 104400 Objava občinskih predpisov                                    | 4.600,00         | 4.600,00         | 3.000,00         | 2.000,00         | 43,5         | 66,7         |
| 402003 Založniške in tiskarske storitve ter stroški fotokopiranja    | 4.600,00         | 4.600,00         | 3.000,00         | 2.000,00         | 43,5         | 66,7         |
| 104401 Izdelava zastave, grba občine                                 | 1.300,00         | 1.300,00         | 1.000,00         | 1.000,00         | 76,9         | 100,0        |
| 402999 Drugi operativni odhodki                                      | 1.300,00         | 1.300,00         | 1.000,00         | 1.000,00         | 76,9         | 100,0        |
| 104403 Spletne strani občine   | 3.500,00         | 3.500,00         | 3.500,00         | 3.500,00         | 100,0        | 100,0        |
| 402006 Stroški oglaševalskih storitev in stroški objav               | 3.500,00         | 3.500,00         | 3.500,00         | 3.500,00         | 100,0        | 100,0        |
| 104404 Katalog lokalnih predpisov                                    | 800,00           | 800,00           | 800,00           | 800,00           | 100,0        | 100,0        |
| 402999 Drugi operativni odhodki                                      | 800,00           | 800,00           | 800,00           | 800,00           | 100,0        | 100,0        |
| 104406 Stroški snemanja sej  | 1.600,00         | 1.600,00         | 1.500,00         | 1.500,00         | 93,8         | 100,0        |
| 402099 Drugi splošni material in storitve                            | 800,00           | 800,00           | 800,00           | 800,00           | 100,0        | 100,0        |
| 420299 Nakup druge opreme in napeljav                                | 800,00           | 800,00           | 700,00           | 700,00           | 87,5         | 100,0        |
| 104407 Stroški za E-portal   | 1.800,00         | 1.800,00         | 1.800,00         | 1.800,00         | 100,0        | 100,0        |
| 402099 Drugi splošni material in storitve                            | 1.800,00         | 1.800,00         | 1.800,00         | 1.800,00         | 100,0        | 100,0        |

A. Bilanca odhodkov

0001 - OBČINSKI SVET

v EUR

| PU/PPP/GPR/PPR/PP/K6  | 2REBP2020SP      | OCENA            | PREDLOG          | PREDLOG          | Indeks       | Indeks       |
|---|------------------|------------------|------------------|------------------|--------------|--------------|
|   | VELJAVNI PROR.   | REALIZ.          | PRORAČ.          | PRORAČ.          |              |              |
|   | L. 2020          | L.2020           | L. 2021          | L. 2022          | (4)/(2)      | (4)/(3)      |
|   | (1)              | (2)              | (3)              | (4)              |              |              |
| <b>04039002 Izvedba protokolarnih dogodkov</b>  | <b>2.600,00</b>  | <b>2.600,00</b>  | <b>8.200,00</b>  | <b>5.200,00</b>  | <b>200,0</b> | <b>63,4</b>  |
| 104500 Prireditve ob občinskem prazniku in spominskem dnevu                                   | 2.400,00         | 2.400,00         | 8.000,00         | 5.000,00         | 208,3        | 62,5         |
| 402999 Drugi operativni odhodki   | 2.400,00         | 2.400,00         | 8.000,00         | 5.000,00         | 208,3        | 62,5         |
| 104501 Prireditve ob državnih praznikih   | 200,00           | 200,00           | 200,00           | 200,00           | 100,0        | 100,0        |
| 402999 Drugi operativni odhodki   | 200,00           | 200,00           | 200,00           | 200,00           | 100,0        | 100,0        |
| <b>06 LOKALNA SAMOUPRAVA</b>  | <b>1.500,00</b>  | <b>1.500,00</b>  | <b>1.500,00</b>  | <b>1.500,00</b>  | <b>100,0</b> | <b>100,0</b> |
| <b>0601 Delovanje na področju lokalne samouprave ter koordinacija vladne in lokalne ravni</b> | <b>1.500,00</b>  | <b>1.500,00</b>  | <b>1.500,00</b>  | <b>1.500,00</b>  | <b>100,0</b> | <b>100,0</b> |
| <b>06019002 Nacionalno združenje lokalnih skupnosti</b>                                       | <b>1.500,00</b>  | <b>1.500,00</b>  | <b>1.500,00</b>  | <b>1.500,00</b>  | <b>100,0</b> | <b>100,0</b> |
| 106600 Delovanje nevlad.institucij lokalnih skupnosti (ZOS,SOS)                               | 1.500,00         | 1.500,00         | 1.500,00         | 1.500,00         | 100,0        | 100,0        |
| 402922 Članarine v domačih neprofitnih institucijah   | 1.500,00         | 1.500,00         | 1.500,00         | 1.500,00         | 100,0        | 100,0        |
| <b>18 KULTURA, ŠPORT IN NEVLADNE ORGANIZACIJE</b>   | <b>21.000,00</b> | <b>20.000,00</b> | <b>20.000,00</b> | <b>20.000,00</b> | <b>100,0</b> | <b>100,0</b> |
| <b>1803 Programi v kulturi</b>  | <b>21.000,00</b> | <b>20.000,00</b> | <b>20.000,00</b> | <b>20.000,00</b> | <b>100,0</b> | <b>100,0</b> |
| <b>18039004 Mediji in avdiovizualna kultura</b>   | <b>21.000,00</b> | <b>20.000,00</b> | <b>20.000,00</b> | <b>20.000,00</b> | <b>100,0</b> | <b>100,0</b> |
| 118810 Stroški oglaševanja  | 19.500,00        | 19.500,00        | 19.500,00        | 19.500,00        | 100,0        | 100,0        |
| 402006 Stroški oglaševalskih storitev in stroški objav  | 8.000,00         | 8.000,00         | 8.000,00         | 8.000,00         | 100,0        | 100,0        |
| 4020061 Stroški oglaševalskih storitev in stroški objav-avdiovizualne objave                  | 11.500,00        | 11.500,00        | 11.500,00        | 11.500,00        | 100,0        | 100,0        |
| 118812 Oglasni panoji   | 1.500,00         | 500,00           | 500,00           | 500,00           | 100,0        | 100,0        |
| 402099 Drugi splošni material in storitve   | 500,00           | 500,00           | 500,00           | 500,00           | 100,0        | 100,0        |
| 420299 Nakup druge opreme in napeljav   | 1.000,00         | 0,00             | 0,00             | 0,00             | ---          | ---          |

A. Bilanca odhodkov

0002 - ŽUPAN

v EUR

| PU/PPP/GPR/PPR/PP/K6 |   | 2REBP2020SP      | OCENA            | PREDLOG          | PREDLOG          | Indeks       | Indeks       |
|----------------------|---|------------------|------------------|------------------|------------------|--------------|--------------|
|                      |   | VELJAVNI PROR.   | REALIZ.          | PRORAČ.          | PRORAČ.          |              |              |
|                      |   | L. 2020          | L.2020           | L. 2021          | L. 2022          |              |              |
|                      |   | (1)              | (2)              | (3)              | (4)              | (4)/(2)      | (4)/(3)      |
| <b>0002</b>          | <b>ŽUPAN</b>  | <b>59.293,00</b> | <b>52.993,00</b> | <b>67.732,00</b> | <b>68.015,00</b> | <b>128,4</b> | <b>100,4</b> |
| <b>01</b>            | <b>POLITIČNI SISTEM</b>   | <b>54.293,00</b> | <b>49.993,00</b> | <b>62.732,00</b> | <b>63.015,00</b> | <b>126,1</b> | <b>100,5</b> |
| <b>0101</b>          | <b>Politični sistem</b>   | <b>54.293,00</b> | <b>49.993,00</b> | <b>62.732,00</b> | <b>63.015,00</b> | <b>126,1</b> | <b>100,5</b> |
| <i>01019003</i>      | <i>Dejavnost župana in podžupanov</i>   | <i>54.293,00</i> | <i>49.993,00</i> | <i>62.732,00</i> | <i>63.015,00</i> | <i>126,1</i> | <i>100,5</i> |
| <i>201001</i>        | <i>Plače in drugi izdatki zaposlenih-župan</i>                                      | <i>38.851,00</i> | <i>38.851,00</i> | <i>39.180,00</i> | <i>39.330,00</i> | <i>101,2</i> | <i>100,4</i> |
|                      | 400000 Osnovne plače  | 35.000,00        | 35.000,00        | 35.200,00        | 35.200,00        | 100,6        | 100,0        |
|                      | 400001 Dodatek za delovno dobo in dodatek za stalnost                               | 1.950,00         | 1.950,00         | 2.070,00         | 2.200,00         | 112,8        | 106,3        |
|                      | 400100 Regres za letni dopust   | 941,00           | 941,00           | 950,00           | 960,00           | 102,0        | 101,1        |
|                      | 400202 Povračilo stroškov prehrane med delom  | 960,00           | 960,00           | 960,00           | 970,00           | 101,0        | 101,0        |
| <i>201002</i>        | <i>Prispevki delodajalca za socialno varnost</i>                                    | <i>6.292,00</i>  | <i>6.292,00</i>  | <i>6.357,00</i>  | <i>6.490,00</i>  | <i>103,2</i> | <i>102,1</i> |
|                      | 401001 Prispevek za pokojninsko in invalidsko zavarovanje                           | 3.265,00         | 3.265,00         | 3.270,00         | 3.300,00         | 101,1        | 100,9        |
|                      | 401100 Prispevek za obvezno zdravstveno zavarovanje                                 | 2.410,00         | 2.410,00         | 2.430,00         | 2.500,00         | 103,7        | 102,9        |
|                      | 401101 Prispevek za poškodbe pri delu in poklicne bolezni                           | 200,00           | 200,00           | 205,00           | 210,00           | 105,0        | 102,4        |
|                      | 401200 Prispevek za zaposlovanje  | 25,00            | 25,00            | 27,00            | 30,00            | 120,0        | 111,1        |
|                      | 401300 Prispevek za starševsko varstvo  | 40,00            | 40,00            | 45,00            | 50,00            | 125,0        | 111,1        |
|                      | 401500 Premije kolektivnega dodatnega pokojninskega zavarovanja, na podlagi ZKDPZJU | 352,00           | 352,00           | 380,00           | 400,00           | 113,6        | 105,3        |
| <i>201003</i>        | <i>Materialni stroški in drugi operativni odhodki</i>                               | <i>2.250,00</i>  | <i>2.250,00</i>  | <i>3.250,00</i>  | <i>3.250,00</i>  | <i>144,4</i> | <i>100,0</i> |
|                      | 402009 Izdatki za reprezentanco   | 1.500,00         | 1.500,00         | 2.500,00         | 2.500,00         | 166,7        | 100,0        |
|                      | 402099 Drugi splošni material in storitve   | 350,00           | 350,00           | 350,00           | 350,00           | 100,0        | 100,0        |
|                      | 402907 Izdatki za strokovno izobraževanje zaposlenih                                | 400,00           | 400,00           | 400,00           | 400,00           | 100,0        | 100,0        |
| <i>201004</i>        | <i>Izdatki za službena potovanja</i>  | <i>3.100,00</i>  | <i>2.600,00</i>  | <i>3.100,00</i>  | <i>3.100,00</i>  | <i>119,2</i> | <i>100,0</i> |
|                      | 402400 Dnevnice za službena potovanja v državi                                      | 100,00           | 100,00           | 100,00           | 100,00           | 100,0        | 100,0        |
|                      | 402401 Hotelske in restavracijske storitve v državi                                 | 200,00           | 200,00           | 200,00           | 200,00           | 100,0        | 100,0        |
|                      | 402402 Stroški prevoza v državi   | 2.500,00         | 2.000,00         | 2.500,00         | 2.500,00         | 125,0        | 100,0        |
|                      | 402403 Dnevnice za službena potovanja v tujini                                      | 100,00           | 100,00           | 100,00           | 100,00           | 100,0        | 100,0        |
|                      | 402405 Stroški prevoza v tujini   | 100,00           | 100,00           | 100,00           | 100,00           | 100,0        | 100,0        |
|                      | 402499 Drugi izdatki za službena potovanja  | 100,00           | 100,00           | 100,00           | 100,00           | 100,0        | 100,0        |
| <i>201020</i>        | <i>Nagrada nepoklicnega funkcionarja - podžupan (prej p.p. 101002)</i>              | <i>3.500,00</i>  | <i>0,00</i>      | <i>10.545,00</i> | <i>10.545,00</i> | <i>---</i>   | <i>100,0</i> |
|                      | 402905 Sejnine in pripadajoča povračila stroškov                                    | 3.500,00         | 0,00             | 10.545,00        | 10.545,00        | ---          | 100,0        |

A. Bilanca odhodkov

0002 - ŽUPAN

v EUR

| PU/PPP/GPR/PPR/PP/K6   | 2REBP2020SP     | OCENA           | PREDLOG         | PREDLOG         | Indeks       | Indeks       |
|--|-----------------|-----------------|-----------------|-----------------|--------------|--------------|
|  | VELJAVNI PROR.  | REALIZ.         | PRORAČ.         | PRORAČ.         |              |              |
|  | L. 2020         | L.2020          | L. 2021         | L. 2022         | (4)/(2)      | (4)/(3)      |
|  | (1)             | (2)             | (3)             | (4)             |              |              |
| 201021 Potni stroški nepoklicnega funkcionarja - podžupana (prej P.P.101003) | 300,00          | 0,00            | 300,00          | 300,00          | ---          | 100,0        |
| 402905 Sejnine in pripadajoča povračila stroškov                             | 300,00          | 0,00            | 300,00          | 300,00          | ---          | 100,0        |
| <b>04</b>  | <b>5.000,00</b> | <b>3.000,00</b> | <b>5.000,00</b> | <b>5.000,00</b> | <b>166,7</b> | <b>100,0</b> |
| <b>SKUPNE ADMINISTRATIVNE SLUŽBE IN SPLOŠNE JAVNE STORITVE</b>               |                 |                 |                 |                 |              |              |
| <b>0403</b>  | <b>5.000,00</b> | <b>3.000,00</b> | <b>5.000,00</b> | <b>5.000,00</b> | <b>166,7</b> | <b>100,0</b> |
| <b>Druge skupne administrativne službe</b>                                   |                 |                 |                 |                 |              |              |
| 04039002 Izvedba protokolarnih dogodkov                                      | 5.000,00        | 3.000,00        | 5.000,00        | 5.000,00        | 166,7        | 100,0        |
| 204200 Pokroviteljstva občine  | 5.000,00        | 3.000,00        | 5.000,00        | 5.000,00        | 166,7        | 100,0        |
| 412000 Tekoči transferi nepridobitnim organizacijam in ustanovam             | 5.000,00        | 3.000,00        | 5.000,00        | 5.000,00        | 166,7        | 100,0        |

## A. Bilanca odhodkov

0003 - NADZORNI ODBOR

v EUR

| PU/PPP/GPR/PPR/PP/K6 |  | 2REBP2020SP     | OCENA           | PREDLOG         | PREDLOG         | Indeks       | Indeks       |
|----------------------|--|-----------------|-----------------|-----------------|-----------------|--------------|--------------|
|                      |  | VELJAVNI PROR.  | REALIZ.         | PRORAČ.         | PRORAČ.         |              |              |
|                      |  | L. 2020         | L.2020          | L. 2021         | L. 2022         |              |              |
|                      |  | (1)             | (2)             | (3)             | (4)             | (4)/(2)      | (4)/(3)      |
| <b>0003</b>          | <b>NADZORNI ODBOR</b>                                    | <b>2.300,00</b> | <b>1.200,00</b> | <b>2.300,00</b> | <b>2.300,00</b> | <b>191,7</b> | <b>100,0</b> |
| <b>02</b>            | <b>EKONOMSKA IN FISKALNA ADMINISTRACIJA</b>              | <b>2.300,00</b> | <b>1.200,00</b> | <b>2.300,00</b> | <b>2.300,00</b> | <b>191,7</b> | <b>100,0</b> |
| <b>0203</b>          | <b>Fiskalni nadzor</b>                                   | <b>2.300,00</b> | <b>1.200,00</b> | <b>2.300,00</b> | <b>2.300,00</b> | <b>191,7</b> | <b>100,0</b> |
| <i>02039001</i>      | <i>Dejavnost nadzornega odbora</i>                       | <i>2.300,00</i> | <i>1.200,00</i> | <i>2.300,00</i> | <i>2.300,00</i> | <i>191,7</i> | <i>100,0</i> |
| <i>302001</i>        | <i>Nadomestila članom nadzornega odbora</i>              | <i>1.500,00</i> | <i>1.200,00</i> | <i>1.500,00</i> | <i>1.500,00</i> | <i>125,0</i> | <i>100,0</i> |
|                      | 402905 Sejnine in pripadajoča povračila stroškov         | 1.500,00        | 1.200,00        | 1.500,00        | 1.500,00        | 125,0        | 100,0        |
| <i>302002</i>        | <i>Materialni stroški za delovanje nadzornega odbora</i> | <i>500,00</i>   | <i>0,00</i>     | <i>500,00</i>   | <i>500,00</i>   | <i>---</i>   | <i>100,0</i> |
|                      | 402099 Drugi splošni material in storitve                | 500,00          | 0,00            | 500,00          | 500,00          | ---          | 100,0        |
| <i>302003</i>        | <i>Prevozni stroški-nadzorni odbor</i>                   | <i>300,00</i>   | <i>0,00</i>     | <i>300,00</i>   | <i>300,00</i>   | <i>---</i>   | <i>100,0</i> |
|                      | 402400 Dnevnice za službena potovanja v državi           | 100,00          | 0,00            | 100,00          | 100,00          | ---          | 100,0        |
|                      | 402402 Stroški prevoza v državi                          | 200,00          | 0,00            | 200,00          | 200,00          | ---          | 100,0        |

A. Bilanca odhodkov

0004 - OBČINSKA UPRAVA

v EUR

| PU/PPP/GPR/PPR/PP/K6 | 2REBP2020SP  | OCENA               | PREDLOG             | PREDLOG             | Indeks       | Indeks       |
|----------------------|--|---------------------|---------------------|---------------------|--------------|--------------|
|                      | VELJAVNI PROR.   | REALIZ.             | PRORAČ.             | PRORAČ.             |              |              |
|                      | L. 2020  | L.2020              | L. 2021             | L. 2022             | (4)/(2)      | (4)/(3)      |
|                      | (1)  | (2)                 | (3)                 | (4)                 |              |              |
| <b>0004</b>          | <b>OBČINSKA UPRAVA</b>   | <b>3.825.327,00</b> | <b>3.495.081,00</b> | <b>3.606.976,00</b> | <b>86,1</b>  | <b>83,4</b>  |
| <b>02</b>            | <b>EKONOMSKA IN FISKALNA ADMINISTRACIJA</b>  | <b>480,00</b>       | <b>480,00</b>       | <b>480,00</b>       | <b>100,0</b> | <b>100,0</b> |
| <b>0202</b>          | <b>Urejanje na področju fiskalne politike</b>  | <b>480,00</b>       | <b>480,00</b>       | <b>480,00</b>       | <b>100,0</b> | <b>100,0</b> |
| <i>02029001</i>      | <i>Urejanje na področju fiskalne politike</i>  | <i>480,00</i>       | <i>480,00</i>       | <i>480,00</i>       | <i>100,0</i> | <i>100,0</i> |
| <i>402002</i>        | <i>Stroški plačilnega prometa-provizija Banke Slovenije</i>                                | <i>480,00</i>       | <i>480,00</i>       | <i>480,00</i>       | <i>100,0</i> | <i>100,0</i> |
| <i>402931</i>        | <i>Plačila bančnih storitev</i>  | <i>480,00</i>       | <i>480,00</i>       | <i>480,00</i>       | <i>100,0</i> | <i>100,0</i> |
| <b>04</b>            | <b>SKUPNE ADMINISTRATIVNE SLUŽBE IN SPLOŠNE JAVNE STORITVE</b>                             | <b>36.902,00</b>    | <b>29.902,00</b>    | <b>52.565,00</b>    | <b>87,6</b>  | <b>49,8</b>  |
| <b>0403</b>          | <b>Druge skupne administrativne službe</b>   | <b>36.902,00</b>    | <b>29.902,00</b>    | <b>52.565,00</b>    | <b>87,6</b>  | <b>49,8</b>  |
| <i>04039002</i>      | <i>Izvedba protokolarnih dogodkov</i>  | <i>1.500,00</i>     | <i>0,00</i>         | <i>1.500,00</i>     | <i>---</i>   | <i>100,0</i> |
| <i>404100</i>        | <i>Prireditev - starejši občani</i>  | <i>1.500,00</i>     | <i>0,00</i>         | <i>1.500,00</i>     | <i>---</i>   | <i>100,0</i> |
| <i>402099</i>        | <i>Drugi splošni material in storitve</i>  | <i>1.500,00</i>     | <i>0,00</i>         | <i>1.500,00</i>     | <i>---</i>   | <i>100,0</i> |
| <i>04039003</i>      | <i>Razpolaganje in upravljanje z občinskim premoženjem</i>                                 | <i>35.402,00</i>    | <i>29.902,00</i>    | <i>51.065,00</i>    | <i>82,6</i>  | <i>48,4</i>  |
| <i>404200</i>        | <i>Izvršbe in drugi sodni postopki</i>   | <i>5.000,00</i>     | <i>3.000,00</i>     | <i>3.000,00</i>     | <i>100,0</i> | <i>100,0</i> |
| <i>402920</i>        | <i>Sodni stroški, storitve odvetnikov, sodnih izvedencev, tolmačev, notarjev in drugih</i> | <i>5.000,00</i>     | <i>3.000,00</i>     | <i>3.000,00</i>     | <i>100,0</i> | <i>100,0</i> |
| <i>404202</i>        | <i>Upravljanje in vzdrževanje poslovnih prostorov</i>                                      | <i>11.232,00</i>    | <i>11.232,00</i>    | <i>13.500,00</i>    | <i>57,9</i>  | <i>48,2</i>  |
| <i>402099</i>        | <i>Drugi splošni material in storitve</i>  | <i>4.232,00</i>     | <i>4.232,00</i>     | <i>1.500,00</i>     | <i>35,4</i>  | <i>100,0</i> |
| <i>402500</i>        | <i>Tekoče vzdrževanje poslovnih objektov</i>   | <i>7.000,00</i>     | <i>7.000,00</i>     | <i>2.000,00</i>     | <i>71,4</i>  | <i>250,0</i> |
| <i>420500</i>        | <i>Investicijsko vzdrževanje in izboljšave</i>   | <i>0,00</i>         | <i>0,00</i>         | <i>10.000,00</i>    | <i>---</i>   | <i>0,0</i>   |



A. Bilanca odhodkov

0004 - OBČINSKA UPRAVA

v EUR

| PU/PPP/GPR/PPR/PP/K6  | 2REBP2020SP   | OCENA           | PREDLOG         | PREDLOG         | Indeks       | Indeks       |
|---|---|-----------------|-----------------|-----------------|--------------|--------------|
|   | VELJAVNI PROR.  | REALIZ.         | PRORAČ.         | PRORAČ.         |              |              |
|   | L. 2020   | L.2020          | L. 2021         | L. 2022         |              |              |
|   | (1)   | (2)             | (3)             | (4)             | (4)/(2)      | (4)/(3)      |
| 404203 Materialni stroški poslovnih prostorov-ZD Lovrenc na Poh.                      | 5.520,00  | 5.520,00        | 6.565,00        | 5.690,00        | 103,1        | 86,7         |
| 402001 Čistilni material in storitve  | 50,00   | 50,00           | 50,00           | 50,00           | 100,0        | 100,0        |
| 402099 Drugi splošni material in storitve   | 1.150,00  | 1.150,00        | 750,00          | 750,00          | 65,2         | 100,0        |
| 402200 Električna energija  | 1.265,00  | 1.265,00        | 1.500,00        | 1.500,00        | 118,6        | 100,0        |
| 402201 Poraba kuriv in stroški ogrevanja  | 1.600,00  | 1.600,00        | 2.000,00        | 2.000,00        | 125,0        | 100,0        |
| 402203 Voda in komunalne storitve   | 165,00  | 165,00          | 165,00          | 165,00          | 100,0        | 100,0        |
| 402204 Odvoz smeti  | 80,00   | 80,00           | 100,00          | 100,00          | 125,0        | 100,0        |
| 402500 Tekoče vzdrževanje poslovnih objektov  | 1.210,00  | 1.210,00        | 2.000,00        | 1.125,00        | 93,0         | 56,3         |
| 404206 Materialni stroški poslovnega prostora na Činžatu                              | 5.150,00  | 5.150,00        | 4.000,00        | 3.000,00        | 58,3         | 75,0         |
| 402200 Električna energija  | 600,00  | 600,00          | 600,00          | 600,00          | 100,0        | 100,0        |
| 402201 Poraba kuriv in stroški ogrevanja  | 0,00  | 0,00            | 1.000,00        | 1.000,00        | ---          | 100,0        |
| 402203 Voda in komunalne storitve   | 50,00   | 50,00           | 100,00          | 100,00          | 200,0        | 100,0        |
| 402205 Telefon, faks, elektronska pošta   | 0,00  | 0,00            | 300,00          | 300,00          | ---          | 100,0        |
| 402503 Tekoče vzdrževanje drugih objektov   | 4.500,00  | 4.500,00        | 2.000,00        | 1.000,00        | 22,2         | 50,0         |
| 404249 Invest.vzdrževanje Zdravstvenega doma Lovrenc na Pohorju                       | 0,00  | 0,00            | 4.000,00        | 2.000,00        | ---          | 50,0         |
| 420500 Investicijsko vzdrževanje in izboljšave  | 0,00  | 0,00            | 4.000,00        | 2.000,00        | ---          | 50,0         |
| 404253 Investicija - Zdravstveni dom Lovrenc na Pohorju, 2. faza                      | 3.500,00  | 0,00            | 9.000,00        | 3.500,00        | ---          | 38,9         |
| 420401 Novogradnje  | 3.500,00  | 0,00            | 9.000,00        | 3.500,00        | ---          | 38,9         |
| 404254 Invest.vzdrž. Poslov.p. Činžat   | 5.000,00  | 5.000,00        | 11.000,00       | 1.000,00        | 20,0         | 9,1          |
| 42029901 Nakup dr.opreme-ureditev pošte v dom krajanov z defibrilatorjem-particip.pr. | 0,00  | 0,00            | 10.000,00       | 0,00            | ---          | 0,0          |
| 420500 Investicijsko vzdrževanje in izboljšave  | 5.000,00  | 5.000,00        | 1.000,00        | 1.000,00        | 20,0         | 100,0        |
| <b>05</b>   | <b>ZNANOST IN TEHNOLOŠKI RAZVOJ</b>                       | <b>1.630,00</b> | <b>1.630,00</b> | <b>1.630,00</b> | <b>100,0</b> | <b>100,0</b> |
| <b>0502</b>   | <b>Znanstveno - raziskovalna dejavnost</b>                | <b>1.630,00</b> | <b>1.630,00</b> | <b>1.630,00</b> | <b>100,0</b> | <b>100,0</b> |
| <b>05029001</b>   | <b>Znanstveno - raziskovalna dejavnost</b>                | <b>1.630,00</b> | <b>1.630,00</b> | <b>1.630,00</b> | <b>100,0</b> | <b>100,0</b> |
| 405100  | Zveza za tehnični kulturo Slovenije                       | 1.280,00        | 1.280,00        | 1.280,00        | 100,0        | 100,0        |
| 412000  | Tekoči transferi nepridobitnim organizacijam in ustanovam | 1.280,00        | 1.280,00        | 1.280,00        | 100,0        | 100,0        |

A. Bilanca odhodkov

0004 - OBČINSKA UPRAVA

v EUR

| PU/PPP/GPR/PPR/PP/K6   | 2REBP2020SP       | OCENA             | PREDLOG           | PREDLOG           | Indeks       | Indeks      |
|--|-------------------|-------------------|-------------------|-------------------|--------------|-------------|
|  | VELJAVNI PROR.    | REALIZ.           | PRORAČ.           | PRORAČ.           |              |             |
|  | L. 2020           | L.2020            | L. 2021           | L. 2022           |              |             |
|  | (1)               | (2)               | (3)               | (4)               | (4)/(2)      | (4)/(3)     |
| 405101 Raziskovalna dejavnost - OŠ   | 350,00            | 350,00            | 350,00            | 350,00            | 100,0        | 100,0       |
| 413302 Tekoči transferi v javne zavode - za izdatke za blago in storitve                                     | 350,00            | 350,00            | 350,00            | 350,00            | 100,0        | 100,0       |
| <b>06</b>  | <b>484.959,00</b> | <b>469.309,00</b> | <b>522.818,00</b> | <b>483.158,00</b> | <b>103,0</b> | <b>92,4</b> |
| <b>LOKALNA SAMOUPRAVA</b>  |                   |                   |                   |                   |              |             |
| <b>0603 Dejavnost občinske uprave</b>  | <b>484.959,00</b> | <b>469.309,00</b> | <b>522.818,00</b> | <b>483.158,00</b> | <b>103,0</b> | <b>92,4</b> |
| <b>06039001 Administracija občinske uprave</b>   | <b>462.759,00</b> | <b>447.109,00</b> | <b>499.318,00</b> | <b>466.658,00</b> | <b>104,4</b> | <b>93,5</b> |
| 406101 Plače zaposlenih v občinski upravi  | 248.941,00        | 239.791,00        | 276.630,00        | 250.820,00        | 104,6        | 90,7        |
| 400000 Osnovne plače   | 205.000,00        | 199.000,00        | 213.900,00        | 205.000,00        | 103,0        | 95,8        |
| 400001 Dodatek za delovno dobo in dodatek za stalnost  | 12.500,00         | 11.500,00         | 13.000,00         | 11.000,00         | 95,7         | 84,6        |
| 400004 Drugi dodatki   | 450,00            | 450,00            | 2.800,00          | 2.800,00          | 622,2        | 100,0       |
| 400100 Regres za letni dopust  | 9.641,00          | 9.641,00          | 10.450,00         | 9.700,00          | 100,6        | 92,8        |
| 400202 Povračilo stroškov prehrane med delom   | 8.000,00          | 7.500,00          | 8.500,00          | 8.000,00          | 106,7        | 94,1        |
| 400203 Povračilo stroškov prevoza na delo in iz dela   | 2.000,00          | 2.000,00          | 2.000,00          | 2.000,00          | 100,0        | 100,0       |
| 400301 Sredstva za redno delovno uspešnost   | 1.650,00          | 0,00              | 4.480,00          | 4.320,00          | ---          | 96,4        |
| 400302 Sredstva za delovno uspešnost iz naslova povečanega obsega dela pri opravljanju rednih delovnih nalog | 6.700,00          | 6.700,00          | 5.000,00          | 5.000,00          | 74,6         | 100,0       |
| 400400 Sredstva za nadurno delo  | 3.000,00          | 3.000,00          | 3.000,00          | 3.000,00          | 100,0        | 100,0       |
| 400901 Odpravnine  | 0,00              | 0,00              | 13.500,00         | 0,00              | ---          | 0,0         |
| 406102 Prispevki delodajalca za socialno varnost   | 41.040,00         | 39.740,00         | 48.350,00         | 41.150,00         | 103,6        | 85,1        |
| 401001 Prispevek za pokojninsko in invalidsko zavarovanje  | 20.000,00         | 19.200,00         | 23.600,00         | 20.100,00         | 104,7        | 85,2        |
| 401100 Prispevek za obvezno zdravstveno zavarovanje  | 15.000,00         | 14.500,00         | 17.500,00         | 15.000,00         | 103,5        | 85,7        |
| 401101 Prispevek za poškodbe pri delu in poklicne bolezni  | 1.200,00          | 1.200,00          | 1.450,00          | 1.250,00          | 104,2        | 86,2        |
| 401200 Prispevek za zaposlovanje   | 355,00            | 355,00            | 500,00            | 450,00            | 126,8        | 90,0        |
| 401300 Prispevek za starševsko varstvo   | 230,00            | 230,00            | 300,00            | 250,00            | 108,7        | 83,3        |
| 401500 Premije kolektivnega dodatnega pokojninskega zavarovanja, na podlagi ZKDPZJU                          | 4.255,00          | 4.255,00          | 5.000,00          | 4.100,00          | 96,4         | 82,0        |

## A. Bilanca odhodkov

0004 - OBČINSKA UPRAVA

v EUR

| PU/PPP/GPR/PPR/PP/K6   | 2REBP2020SP    | OCENA         | PREDLOG       | PREDLOG       | Indeks    | Indeks    |
|--|----------------|---------------|---------------|---------------|-----------|-----------|
|  | VELJAVNI PROR. | REALIZ.       | PRORAČ.       | PRORAČ.       |           |           |
|  | L. 2020        | L.2020        | L. 2021       | L. 2022       |           |           |
|  | (1)            | (2)           | (3)           | (4)           | (4)/(2)   | (4)/(3)   |
| <i>406150 Pisarniški in splošni material in storitve</i>   | 81.950,00      | 81.950,00     | 75.600,00     | 78.450,00     | 95,7      | 103,8     |
| 402000 Pisarniški material in storitve   | 6.500,00       | 6.500,00      | 6.500,00      | 6.500,00      | 100,0     | 100,0     |
| 402001 Čistilni material in storitve   | 12.300,00      | 12.300,00     | 0,00          | 0,00          | 0,0       | ---       |
| 402004 Časopisi, revije, knjige in strokovna literatura  | 3.000,00       | 3.000,00      | 3.000,00      | 3.000,00      | 100,0     | 100,0     |
| 402007 Računalniške storitve   | 30.000,00      | 30.000,00     | 30.000,00     | 30.000,00     | 100,0     | 100,0     |
| 402008 Računovodske, revizorske in svetovalne storitve   | 5.000,00       | 5.000,00      | 5.000,00      | 5.000,00      | 100,0     | 100,0     |
| 402009 Izdatki za reprezentanco  | 2.200,00       | 2.200,00      | 2.200,00      | 2.200,00      | 100,0     | 100,0     |
| 402099 Drugi splošni material in storitve  | 7.800,00       | 7.800,00      | 6.300,00      | 6.300,00      | 80,8      | 100,0     |
| 4020993 Drugi splošni mat. in storit.- Energetske upravljanje  | 6.000,00       | 6.000,00      | 8.500,00      | 8.500,00      | 141,7     | 100,0     |
| 4020994 Drugi sploš.mat.in storitve-notranja pravila   | 1.350,00       | 1.350,00      | 1.350,00      | 1.350,00      | 100,0     | 100,0     |
| 4020995 Drugi sploš.mat.in storitve- varstvo osebnih podatkov  | 3.000,00       | 3.000,00      | 3.000,00      | 3.000,00      | 100,0     | 100,0     |
| 4020996 Drugi splošni mat.in storit.-pripr.evidence dejanske rabe zemljišč javne cest.infrastruktur. | 2.800,00       | 2.800,00      | 750,00        | 2.800,00      | 100,0     | 373,3     |
| 402206 Poština in kurirske storitve  | 0,00           | 0,00          | 7.000,00      | 7.800,00      | ---       | 111,4     |
| 4026990 Druge najemnine, zakupnine in licenčnine - najem centralnega printerja                       | 2.000,00       | 2.000,00      | 2.000,00      | 2.000,00      | 100,0     | 100,0     |
| <br><i>406151 Materialni stroški upravnih prostorov - Spodnji trg 8</i>                              | <br>0,00       | <br>0,00      | <br>31.040,00 | <br>31.040,00 | <br>---   | <br>100,0 |
| 402001 Čistilni material in storitve   | 0,00           | 0,00          | 12.300,00     | 12.300,00     | ---       | 100,0     |
| 402099 Drugi splošni material in storitve  | 0,00           | 0,00          | 1.500,00      | 1.500,00      | ---       | 100,0     |
| 402200 Električna energija   | 0,00           | 0,00          | 10.500,00     | 10.500,00     | ---       | 100,0     |
| 402203 Voda in komunalne storitve  | 0,00           | 0,00          | 340,00        | 340,00        | ---       | 100,0     |
| 402204 Odvoz smeti   | 0,00           | 0,00          | 400,00        | 400,00        | ---       | 100,0     |
| 402205 Telefon, faks, elektronska pošta  | 0,00           | 0,00          | 6.000,00      | 6.000,00      | ---       | 100,0     |
| <br><i>406170 Energija, voda, komunalne storitve, komunikacije</i>                                   | <br>25.421,00  | <br>25.421,00 | <br>0,00      | <br>0,00      | <br>0,0   | <br>---   |
| 402200 Električna energija   | 10.500,00      | 10.500,00     | 0,00          | 0,00          | 0,0       | ---       |
| 402203 Voda in komunalne storitve  | 340,00         | 340,00        | 0,00          | 0,00          | 0,0       | ---       |
| 402204 Odvoz smeti   | 381,00         | 381,00        | 0,00          | 0,00          | 0,0       | ---       |
| 402205 Telefon, faks, elektronska pošta  | 6.400,00       | 6.400,00      | 0,00          | 0,00          | 0,0       | ---       |
| 402206 Poština in kurirske storitve  | 7.800,00       | 7.800,00      | 0,00          | 0,00          | 0,0       | ---       |
| <br><i>406180 Prevozni stroški in storitve</i>   | <br>4.210,00   | <br>4.210,00  | <br>4.210,00  | <br>4.210,00  | <br>100,0 | <br>100,0 |
| 402300 Goriva in maziva za prevozna sredstva   | 1.800,00       | 1.800,00      | 1.800,00      | 1.800,00      | 100,0     | 100,0     |
| 402301 Vzdrževanje in popravila vozil  | 1.500,00       | 1.500,00      | 1.500,00      | 1.500,00      | 100,0     | 100,0     |
| 402304 Pristojbine za registracijo vozil   | 180,00         | 180,00        | 180,00        | 180,00        | 100,0     | 100,0     |
| 402305 Zavarovalne premije za motorna vozila   | 730,00         | 730,00        | 730,00        | 730,00        | 100,0     | 100,0     |

A. Bilanca odhodkov

0004 - OBČINSKA UPRAVA

v EUR

| PU/PPP/GPR/PPR/PP/K6   | 2REBP2020SP      | OCENA            | PREDLOG          | PREDLOG          | Indeks       | Indeks       |
|--|------------------|------------------|------------------|------------------|--------------|--------------|
|  | VELJAVNI PROR.   | REALIZ.          | PRORAČ.          | PRORAČ.          |              |              |
|  | L. 2020          | L.2020           | L. 2021          | L. 2022          |              |              |
|  | (1)              | (2)              | (3)              | (4)              | (4)/(2)      | (4)/(3)      |
| <i>406190 Izdatki za službena potovanja</i>                                    | <i>1.950,00</i>  | <i>1.950,00</i>  | <i>2.350,00</i>  | <i>2.350,00</i>  | <i>120,5</i> | <i>100,0</i> |
| 402400 Dnevnice za službena potovanja v državi                                 | 250,00           | 250,00           | 250,00           | 250,00           | 100,0        | 100,0        |
| 402402 Stroški prevoza v državi  | 1.600,00         | 1.600,00         | 2.000,00         | 2.000,00         | 125,0        | 100,0        |
| 402499 Drugi izdatki za službena potovanja                                     | 100,00           | 100,00           | 100,00           | 100,00           | 100,0        | 100,0        |
| <i>406299 Pravno in drugo ekspertno svetovanje, priprava pravnih aktov</i>     | <i>22.300,00</i> | <i>22.300,00</i> | <i>21.000,00</i> | <i>21.000,00</i> | <i>94,2</i>  | <i>100,0</i> |
| 402999 Drugi operativni odhodki  | 22.300,00        | 22.300,00        | 21.000,00        | 21.000,00        | 94,2         | 100,0        |
| <i>406300 Drugi operativni odhodki</i>   | <i>9.450,00</i>  | <i>7.450,00</i>  | <i>9.750,00</i>  | <i>9.750,00</i>  | <i>130,9</i> | <i>100,0</i> |
| 402903 Plačila za delo preko študentskega servisa                              | 4.000,00         | 4.000,00         | 4.000,00         | 4.000,00         | 100,0        | 100,0        |
| 402907 Izdatki za strokovno izobraževanje zaposlenih                           | 3.200,00         | 1.200,00         | 3.500,00         | 3.500,00         | 291,7        | 100,0        |
| 402999 Drugi operativni odhodki  | 1.600,00         | 1.600,00         | 1.600,00         | 1.600,00         | 100,0        | 100,0        |
| 4029999 Str.nagrada in str.prehr.dijakov in študentov na obvez.opravlj.praakse | 650,00           | 650,00           | 650,00           | 650,00           | 100,0        | 100,0        |
| <i>406301 Varnost pri delu</i>   | <i>3.000,00</i>  | <i>3.000,00</i>  | <i>3.000,00</i>  | <i>1.000,00</i>  | <i>33,3</i>  | <i>33,3</i>  |
| 402099 Drugi splošni material in storitve                                      | 3.000,00         | 3.000,00         | 3.000,00         | 1.000,00         | 33,3         | 33,3         |
| <i>406303 Medobč.inšpekt.in redarstvo Maribor-MIRM (od 2012 združena sl.)</i>  | <i>6.734,00</i>  | <i>6.734,00</i>  | <i>8.836,00</i>  | <i>8.836,00</i>  | <i>131,2</i> | <i>100,0</i> |
| 413003 Sredstva, prenesena drugim občinam                                      | 6.734,00         | 6.734,00         | 8.836,00         | 8.836,00         | 131,2        | 100,0        |
| <i>406305 Skupna občinska uprava</i>   | <i>3.200,00</i>  | <i>0,00</i>      | <i>2.189,00</i>  | <i>2.189,00</i>  | <i>---</i>   | <i>100,0</i> |
| 413003 Sredstva, prenesena drugim občinam                                      | 3.200,00         | 0,00             | 2.189,00         | 2.189,00         | ---          | 100,0        |
| <i>406400 Tekoče vzdrževanje upravnih prostorov - Sp.trg 8</i>                 | <i>1.500,00</i>  | <i>1.500,00</i>  | <i>2.000,00</i>  | <i>1.500,00</i>  | <i>100,0</i> | <i>75,0</i>  |
| 402500 Tekoče vzdrževanje poslovnih objektov                                   | 1.500,00         | 1.500,00         | 2.000,00         | 1.500,00         | 100,0        | 75,0         |
| <i>406401 Zavarovalne premije za objekte, opremo in odgovornost</i>            | <i>7.970,00</i>  | <i>7.970,00</i>  | <i>9.000,00</i>  | <i>9.000,00</i>  | <i>112,9</i> | <i>100,0</i> |
| 402504 Zavarovalne premije za objekte  | 4.500,00         | 4.500,00         | 7.000,00         | 7.000,00         | 155,6        | 100,0        |
| 402512 Zavarovalne premije za opremo   | 700,00           | 700,00           | 0,00             | 0,00             | 0,0          | ---          |
| 402599 Drugi izdatki za tekoče vzdrževanje in zavarovanje                      | 2.770,00         | 2.770,00         | 2.000,00         | 2.000,00         | 72,2         | 100,0        |
| <i>406402 Tekoče vzdrževanje računalnikov in komunikacijske opreme</i>         | <i>4.100,00</i>  | <i>4.100,00</i>  | <i>4.100,00</i>  | <i>4.100,00</i>  | <i>100,0</i> | <i>100,0</i> |
| 402510 Tekoče vzdrževanje komunikacijske opreme                                | 500,00           | 500,00           | 500,00           | 500,00           | 100,0        | 100,0        |
| 402515 Tekoče vzdrževanje strojne računalniške opreme                          | 3.600,00         | 3.600,00         | 3.600,00         | 3.600,00         | 100,0        | 100,0        |
| <i>406403 Tekoče vzdrževanje druge opreme</i>                                  | <i>993,00</i>    | <i>993,00</i>    | <i>1.263,00</i>  | <i>1.263,00</i>  | <i>127,2</i> | <i>100,0</i> |
| 402511 Tekoče vzdrževanje druge opreme   | 993,00           | 993,00           | 1.263,00         | 1.263,00         | 127,2        | 100,0        |

A. Bilanca odhodkov

0004 - OBČINSKA UPRAVA

v EUR

| PU/PPP/GPR/PPR/PP/K6  | 2REBP2020SP       | OCENA             | PREDLOG          | PREDLOG          | Indeks      | Indeks       |
|---|-------------------|-------------------|------------------|------------------|-------------|--------------|
|   | VELJAVNI PROR.    | REALIZ.           | PRORAČ.          | PRORAČ.          |             |              |
|   | L. 2020           | L.2020            | L. 2021          | L. 2022          | (4)/(2)     | (4)/(3)      |
|   | (1)               | (2)               | (3)              | (4)              |             |              |
| <b>06039002 Razpolaganje in upravljanje s premoženjem, potrebnim za delovanje občinske uprave</b> | <b>22.200,00</b>  | <b>22.200,00</b>  | <b>23.500,00</b> | <b>16.500,00</b> | <b>74,3</b> | <b>70,2</b>  |
| 406420 Nakup opreme   | 18.300,00         | 18.300,00         | 13.500,00        | 13.500,00        | 73,8        | 100,0        |
| 420200 Nakup pisarniškega pohištva  | 3.000,00          | 3.000,00          | 3.000,00         | 3.000,00         | 100,0       | 100,0        |
| 420201 Nakup pisarniške opreme  | 1.500,00          | 1.500,00          | 2.000,00         | 2.000,00         | 133,3       | 100,0        |
| 420202 Nakup strojne računalniške opreme  | 3.000,00          | 3.000,00          | 2.500,00         | 2.500,00         | 83,3        | 100,0        |
| 420224 Nakup opreme za tiskanje in razmnoževanje  | 800,00            | 800,00            | 0,00             | 0,00             | 0,0         | ---          |
| 420299 Nakup druge opreme in napeljav   | 1.000,00          | 1.000,00          | 1.000,00         | 1.000,00         | 100,0       | 100,0        |
| 420703 Nakup licenčne programske opreme   | 9.000,00          | 9.000,00          | 5.000,00         | 5.000,00         | 55,6        | 100,0        |
| 406442 Izdelava projektne dokumentacije za Spodnji trg 8 (podstrežje)                             | 0,00              | 0,00              | 5.000,00         | 0,00             | ---         | 0,0          |
| 420899 Plačila drugih storitev in dokumentacije   | 0,00              | 0,00              | 5.000,00         | 0,00             | ---         | 0,0          |
| 406443 Invest. vzdrževanje poslovne stavbe Spodnji trg 8  | 3.900,00          | 3.900,00          | 5.000,00         | 3.000,00         | 76,9        | 60,0         |
| 420500 Investicijsko vzdrževanje in izboljšave  | 3.900,00          | 3.900,00          | 5.000,00         | 3.000,00         | 76,9        | 60,0         |
| <b>07 OBRAMBA IN UKREPI OB IZREDNIH DOGODKIH</b>  | <b>255.267,00</b> | <b>255.267,00</b> | <b>32.400,00</b> | <b>30.400,00</b> | <b>11,9</b> | <b>93,8</b>  |
| <b>0703 Varstvo pred naravnimi in drugimi nesrečami</b>   | <b>255.267,00</b> | <b>255.267,00</b> | <b>32.400,00</b> | <b>30.400,00</b> | <b>11,9</b> | <b>93,8</b>  |
| <b>07039001 Pripravljenost sistema za zaščito, reševanje in pomoč</b>                             | <b>5.500,00</b>   | <b>5.500,00</b>   | <b>6.900,00</b>  | <b>4.900,00</b>  | <b>89,1</b> | <b>71,0</b>  |
| 407001 Usposabljanje in opremljanje enot CZ   | 2.500,00          | 2.500,00          | 5.000,00         | 3.000,00         | 120,0       | 60,0         |
| 402099 Drugi splošni material in storitve   | 2.500,00          | 2.500,00          | 2.500,00         | 2.500,00         | 100,0       | 100,0        |
| 4020997 Drugi sploš.mat.in storit.- nakup materiala v času epidemije Koronavirus SARS-COV-2       | 0,00              | 0,00              | 2.500,00         | 500,00           | ---         | 20,0         |
| 407002 Sofinanc.dejavnosti društev in drugih organizacij na področju CZ                           | 3.000,00          | 3.000,00          | 1.900,00         | 1.900,00         | 63,3        | 100,0        |
| 411999 Drugi transferi posameznikom in gospodinjstvom   | 2.100,00          | 2.100,00          | 1.000,00         | 1.000,00         | 47,6        | 100,0        |
| 412000 Tekoči transferi nepridobitnim organizacijam in ustanovam                                  | 900,00            | 900,00            | 900,00           | 900,00           | 100,0       | 100,0        |
| <b>07039002 Delovanje sistema za zaščito, reševanje in pomoč</b>                                  | <b>249.767,00</b> | <b>249.767,00</b> | <b>25.500,00</b> | <b>25.500,00</b> | <b>10,2</b> | <b>100,0</b> |
| 407200 Financiranje redne dejavnosti PGD Lovrenc na Poh.  | 10.000,00         | 10.000,00         | 10.000,00        | 10.000,00        | 100,0       | 100,0        |
| 412000 Tekoči transferi nepridobitnim organizacijam in ustanovam                                  | 10.000,00         | 10.000,00         | 10.000,00        | 10.000,00        | 100,0       | 100,0        |
| 407201 Dejavnost gasilske zveze Ruše  | 4.600,00          | 4.600,00          | 4.600,00         | 4.600,00         | 100,0       | 100,0        |
| 412000 Tekoči transferi nepridobitnim organizacijam in ustanovam                                  | 4.600,00          | 4.600,00          | 4.600,00         | 4.600,00         | 100,0       | 100,0        |

A. Bilanca odhodkov

0004 - OBČINSKA UPRAVA

v EUR

| PU/PPP/GPR/PPR/PP/K6   | 2REBP2020SP                                    | OCENA             | PREDLOG           | PREDLOG           | Indeks       | Indeks       |
|--|--|-------------------|-------------------|-------------------|--------------|--------------|
|  | VELJAVNI PROR.                                 | REALIZ.           | PRORAČ.           | PRORAČ.           |              |              |
|  | L. 2020  | L.2020            | L. 2021           | L. 2022           | (4)/(2)      | (4)/(3)      |
|  | (1)  | (2)               | (3)               | (4)               |              |              |
| 407202 Sofinanciranje nabave gasilske opreme- poraba požarne takse                                     | 7.700,00                                       | 7.700,00          | 7.900,00          | 7.900,00          | 102,6        | 100,0        |
| 431000 Investicijski transferi nepridobitnim organizacijam in ustanovam                                | 7.700,00                                       | 7.700,00          | 7.900,00          | 7.900,00          | 102,6        | 100,0        |
| 407211 Osebna oprema gasilcev  | 3.000,00                                       | 3.000,00          | 3.000,00          | 3.000,00          | 100,0        | 100,0        |
| 431000 Investicijski transferi nepridobitnim organizacijam in ustanovam                                | 3.000,00                                       | 3.000,00          | 3.000,00          | 3.000,00          | 100,0        | 100,0        |
| 407215 "Na pomoč-narava grozi", 1.del (nakup gasil.vozila)in 2.del(nak.gasil.opreme)                   | 224.467,00                                     | 224.467,00        | 0,00              | 0,00              | 0,0          | ---          |
| 420199 Nakup drugih prevoznih sredstev   | 224.467,00                                     | 224.467,00        | 0,00              | 0,00              | 0,0          | ---          |
| <b>08</b>  | <b>NOTRANJE ZADEVE IN VARNOST</b>              | <b>4.500,00</b>   | <b>1.500,00</b>   | <b>9.500,00</b>   | <b>100,0</b> | <b>15,8</b>  |
| <b>0802</b>  | <b>Policijska in kriminalistična dejavnost</b> | <b>4.500,00</b>   | <b>1.500,00</b>   | <b>9.500,00</b>   | <b>100,0</b> | <b>15,8</b>  |
| <b>08029001</b>  | <b>Prometna varnost</b>                        | <b>4.400,00</b>   | <b>1.400,00</b>   | <b>9.400,00</b>   | <b>100,0</b> | <b>14,9</b>  |
| 408001 Delovanje sveta za preventivo in vzgojo v cestnem prometu                                       | 4.400,00                                       | 1.400,00          | 9.400,00          | 1.400,00          | 100,0        | 14,9         |
| 402905 Sejnine in pripadajoča povračila stroškov   | 900,00   | 900,00            | 900,00            | 900,00            | 100,0        | 100,0        |
| 402999 Drugi operativni odhodki  | 3.500,00                                       | 500,00            | 8.500,00          | 500,00            | 100,0        | 5,9          |
| <b>08029002</b>  | <b>Notranja varnost</b>                        | <b>100,00</b>     | <b>100,00</b>     | <b>100,00</b>     | <b>100,0</b> | <b>100,0</b> |
| 408010 Delovanje sosveta za varnost  | 100,00   | 100,00            | 100,00            | 100,00            | 100,0        | 100,0        |
| 402999 Drugi operativni odhodki  | 100,00   | 100,00            | 100,00            | 100,00            | 100,0        | 100,0        |
| <b>10</b>  | <b>TRG DELA IN DELOVNI POGOJI</b>              | <b>116.438,00</b> | <b>113.847,00</b> | <b>146.108,00</b> | <b>119,5</b> | <b>93,1</b>  |
| <b>1003</b>  | <b>Aktivna politika zaposlovanja</b>           | <b>116.438,00</b> | <b>113.847,00</b> | <b>146.108,00</b> | <b>119,5</b> | <b>93,1</b>  |
| <b>10039001</b>  | <b>Povečanje zaposljivosti</b>                 | <b>116.438,00</b> | <b>113.847,00</b> | <b>146.108,00</b> | <b>119,5</b> | <b>93,1</b>  |
| 410100 Javna dela - 20 %-40% naročniški delež drugim izvajalcem  | 33.282,00                                      | 33.282,00         | 40.200,00         | 40.200,00         | 120,8        | 100,0        |
| 413300 Tekoči transferi v javne zavode - sredstva za plače in druge izdatke zaposlenim                 | 18.850,00                                      | 18.850,00         | 22.200,00         | 22.200,00         | 117,8        | 100,0        |
| 413500 Tekoča plačila storitev drugim izvajalcem javnih služb, ki niso posredni proračunski uporabniki | 14.432,00                                      | 14.432,00         | 18.000,00         | 18.000,00         | 124,7        | 100,0        |

## A. Bilanca odhodkov

0004 - OBČINSKA UPRAVA

v EUR

| PU/PPP/GPR/PPR/PP/K6  | 2REBP2020SP      | OCENA            | PREDLOG          | PREDLOG          | Indeks       | Indeks       |
|---|------------------|------------------|------------------|------------------|--------------|--------------|
|   | VELJAVNI PROR.   | REALIZ.          | PRORAČ.          | PRORAČ.          |              |              |
|   | L. 2020          | L.2020           | L. 2021          | L. 2022          |              |              |
|   | (1)              | (2)              | (3)              | (4)              | (4)/(2)      | (4)/(3)      |
| <i>410200 JAVNA DELA - izvajalec Občina Lovrenc na Pohorju</i>                      | <i>61.300,00</i> | <i>59.300,00</i> | <i>83.500,00</i> | <i>83.700,00</i> | <i>141,2</i> | <i>100,2</i> |
| 400000 Osnovne plače  | 50.000,00        | 48.000,00        | 68.000,00        | 68.000,00        | 141,7        | 100,0        |
| 400100 Regres za letni dopust   | 4.500,00         | 4.500,00         | 5.800,00         | 6.000,00         | 133,3        | 103,5        |
| 400202 Povračilo stroškov prehrane med delom  | 4.500,00         | 4.500,00         | 6.500,00         | 6.500,00         | 144,4        | 100,0        |
| 400203 Povračilo stroškov prevoza na delo in iz dela                                | 2.300,00         | 2.300,00         | 3.200,00         | 3.200,00         | 139,1        | 100,0        |
| <i>410201 Javna dela - prispevki delodajalca na plače</i>                           | <i>11.213,00</i> | <i>10.713,00</i> | <i>11.150,00</i> | <i>11.150,00</i> | <i>104,1</i> | <i>100,0</i> |
| 401001 Prispevek za pokojninsko in invalidsko zavarovanje                           | 6.200,00         | 5.900,00         | 6.100,00         | 6.100,00         | 103,4        | 100,0        |
| 401100 Prispevek za obvezno zdravstveno zavarovanje                                 | 4.560,00         | 4.360,00         | 4.520,00         | 4.520,00         | 103,7        | 100,0        |
| 401101 Prispevek za poškodbe pri delu in poklicne bolezni                           | 350,00           | 350,00           | 400,00           | 400,00           | 114,3        | 100,0        |
| 401200 Prispevek za zaposlovanje  | 40,00            | 40,00            | 50,00            | 50,00            | 125,0        | 100,0        |
| 401300 Prispevek za starševsko varstvo  | 63,00            | 63,00            | 80,00            | 80,00            | 127,0        | 100,0        |
| <i>410210 Javna dela - materialni stroški</i>                                       | <i>900,00</i>    | <i>900,00</i>    | <i>1.000,00</i>  | <i>900,00</i>    | <i>100,0</i> | <i>90,0</i>  |
| 402099 Drugi splošni material in storitve   | 900,00           | 900,00           | 1.000,00         | 900,00           | 100,0        | 90,0         |
| <i>410211 Namenska poraba sredstev -nagrada za preseganje kvote invalidov</i>       | <i>9.643,00</i>  | <i>9.552,00</i>  | <i>10.158,00</i> | <i>0,00</i>      | <i>0,0</i>   | <i>0,0</i>   |
| 400000 Osnovne plače  | 6.200,00         | 6.200,00         | 6.590,00         | 0,00             | 0,0          | 0,0          |
| 400001 Dodatek za delovno dobo in dodatek za stalnost                               | 500,00           | 500,00           | 495,00           | 0,00             | 0,0          | 0,0          |
| 400100 Regres za letni dopust   | 700,00           | 700,00           | 613,00           | 0,00             | 0,0          | 0,0          |
| 400202 Povračilo stroškov prehrane med delom  | 620,00           | 620,00           | 610,00           | 0,00             | 0,0          | 0,0          |
| 400203 Povračilo stroškov prevoza na delo in iz dela                                | 200,00           | 200,00           | 140,00           | 0,00             | 0,0          | 0,0          |
| 400301 Sredstva za redno delovno uspešnost  | 91,00            | 0,00             | 245,00           | 0,00             | ---          | 0,0          |
| 401001 Prispevek za pokojninsko in invalidsko zavarovanje                           | 550,00           | 550,00           | 682,00           | 0,00             | 0,0          | 0,0          |
| 401100 Prispevek za obvezno zdravstveno zavarovanje                                 | 500,00           | 500,00           | 505,00           | 0,00             | 0,0          | 0,0          |
| 401101 Prispevek za poškodbe pri delu in poklicne bolezni                           | 50,00            | 50,00            | 40,00            | 0,00             | 0,0          | 0,0          |
| 401200 Prispevek za zaposlovanje  | 22,00            | 22,00            | 15,00            | 0,00             | 0,0          | 0,0          |
| 401300 Prispevek za starševsko varstvo  | 10,00            | 10,00            | 8,00             | 0,00             | 0,0          | 0,0          |
| 401500 Premije kolektivnega dodatnega pokojninskega zavarovanja, na podlagi ZKDPZJU | 200,00           | 200,00           | 215,00           | 0,00             | 0,0          | 0,0          |
| <i>410350 Javna dela - potni stroški</i>  | <i>100,00</i>    | <i>100,00</i>    | <i>100,00</i>    | <i>100,00</i>    | <i>100,0</i> | <i>100,0</i> |
| 402400 Dnevnice za službena potovanja v državi                                      | 30,00            | 30,00            | 30,00            | 30,00            | 100,0        | 100,0        |
| 402402 Stroški prevoza v državi   | 60,00            | 60,00            | 60,00            | 60,00            | 100,0        | 100,0        |
| 402499 Drugi izdatki za službena potovanja  | 10,00            | 10,00            | 10,00            | 10,00            | 100,0        | 100,0        |

A. Bilanca odhodkov

0004 - OBČINSKA UPRAVA

v EUR

| PU/PPP/GPR/PPR/PP/K6 |  | 2REBP2020SP       | OCENA             | PREDLOG           | PREDLOG          | Indeks       | Indeks       |
|----------------------|--|-------------------|-------------------|-------------------|------------------|--------------|--------------|
|                      |  | VELJAVNI PROR.    | REALIZ.           | PRORAČ.           | PRORAČ.          |              |              |
|                      |  | L. 2020           | L.2020            | L. 2021           | L. 2022          |              |              |
|                      |  | (1)               | (2)               | (3)               | (4)              | (4)/(2)      | (4)/(3)      |
| <b>11</b>            | <b>KMETIJSTVO, GOZDARSTVO IN RIBIŠTVO</b>  | <b>116.816,00</b> | <b>101.116,00</b> | <b>202.203,00</b> | <b>80.303,00</b> | <b>79,4</b>  | <b>39,7</b>  |
| <b>1102</b>          | <b>Program reforme kmetijstva in živilstva</b>   | <b>50.254,00</b>  | <b>40.954,00</b>  | <b>38.950,00</b>  | <b>17.050,00</b> | <b>41,6</b>  | <b>43,8</b>  |
| <b>11029002</b>      | <b>Razvoj in prilagajanje podeželskih območij</b>  | <b>44.254,00</b>  | <b>36.954,00</b>  | <b>32.950,00</b>  | <b>11.050,00</b> | <b>29,9</b>  | <b>33,5</b>  |
|                      | <i>411105 Pomoč za spodbujeval. ukrepe za kmet.proizvode (ukrep 2)</i>                   | <i>1.000,00</i>   | <i>0,00</i>       | <i>1.000,00</i>   | <i>1.000,00</i>  | <i>---</i>   | <i>100,0</i> |
|                      | 410299 Druge subvencije privatnim podjetjem in zasebnikom                                | 1.000,00          | 0,00              | 1.000,00          | 1.000,00         | ---          | 100,0        |
|                      | <i>411107 Pomoč za nalož.- predel.,trženje kmet,živil.proizv.,nal.v nekm.d.(ukrep4)</i>  | <i>2.500,00</i>   | <i>0,00</i>       | <i>1.500,00</i>   | <i>1.500,00</i>  | <i>---</i>   | <i>100,0</i> |
|                      | 410299 Druge subvencije privatnim podjetjem in zasebnikom                                | 2.500,00          | 0,00              | 1.500,00          | 1.500,00         | ---          | 100,0        |
|                      | <i>411108 Pomoč za izobr.in usposablj.-nekm.dej.na kmet.,predel.,tržen.(ukrep5)</i>      | <i>2.500,00</i>   | <i>2.500,00</i>   | <i>2.500,00</i>   | <i>2.500,00</i>  | <i>100,0</i> | <i>100,0</i> |
|                      | 410299 Druge subvencije privatnim podjetjem in zasebnikom                                | 2.500,00          | 2.500,00          | 2.500,00          | 2.500,00         | 100,0        | 100,0        |
|                      | <i>411109 Pokrivanje operativnih str.transporta iz odročnih krajev (ukrep6)</i>          | <i>600,00</i>     | <i>0,00</i>       | <i>600,00</i>     | <i>600,00</i>    | <i>---</i>   | <i>100,0</i> |
|                      | 410299 Druge subvencije privatnim podjetjem in zasebnikom                                | 600,00            | 0,00              | 600,00            | 600,00           | ---          | 100,0        |
|                      | <i>411214 Svetovalne storitve na področju kmetijstva</i>                                 | <i>150,00</i>     | <i>150,00</i>     | <i>150,00</i>     | <i>150,00</i>    | <i>100,0</i> | <i>100,0</i> |
|                      | 402099 Drugi splošni material in storitve  | 150,00            | 150,00            | 150,00            | 150,00           | 100,0        | 100,0        |
|                      | <i>411220 Projekt ureditve športnih površin</i>  | <i>30.204,00</i>  | <i>27.004,00</i>  | <i>8.200,00</i>   | <i>2.000,00</i>  | <i>7,4</i>   | <i>24,4</i>  |
|                      | 402099 Drugi splošni material in storitve  | 7.897,00          | 4.697,00          | 6.200,00          | 0,00             | 0,0          | 0,0          |
|                      | 420300 Nakup drugih osnovnih sredstev  | 22.307,00         | 22.307,00         | 2.000,00          | 2.000,00         | 9,0          | 100,0        |
|                      | <i>411222 Projekt Lovrenška učna pot</i>   | <i>5.000,00</i>   | <i>5.000,00</i>   | <i>3.000,00</i>   | <i>3.000,00</i>  | <i>60,0</i>  | <i>100,0</i> |
|                      | 402099 Drugi splošni material in storitve  | 5.000,00          | 5.000,00          | 3.000,00          | 3.000,00         | 60,0         | 100,0        |
|                      | <i>411223 Podpora projektu vzpostaviti prodaje lokalno prid.kmet.pridelkov, izdelkov</i> | <i>2.300,00</i>   | <i>2.300,00</i>   | <i>16.000,00</i>  | <i>300,00</i>    | <i>13,0</i>  | <i>1,9</i>   |
|                      | 412000 Tekoči transferi nepridobitnim organizacijam in ustanovam                         | 300,00            | 300,00            | 6.000,00          | 300,00           | 100,0        | 5,0          |
|                      | 420299 Nakup druge opreme in napeljav  | 2.000,00          | 2.000,00          | 0,00              | 0,00             | 0,0          | ---          |
|                      | 42040101 Novogradnje-ureditev platoja za lokalno tržnico-participat.pror.                | 0,00              | 0,00              | 10.000,00         | 0,00             | ---          | 0,0          |
| <b>11029003</b>      | <b>Zemljiške operacije</b>   | <b>6.000,00</b>   | <b>4.000,00</b>   | <b>6.000,00</b>   | <b>6.000,00</b>  | <b>150,0</b> | <b>100,0</b> |
|                      | <i>411205 Pomoč za nalož.v opredm.,neopr.sr.na kmet.gosp.v prim.kmet.p.(ukrep1)</i>      | <i>6.000,00</i>   | <i>4.000,00</i>   | <i>6.000,00</i>   | <i>6.000,00</i>  | <i>150,0</i> | <i>100,0</i> |
|                      | 410299 Druge subvencije privatnim podjetjem in zasebnikom                                | 6.000,00          | 4.000,00          | 6.000,00          | 6.000,00         | 150,0        | 100,0        |



A. Bilanca odhodkov

0004 - OBČINSKA UPRAVA

v EUR

| PU/PPP/GPR/PPR/PP/K6  | 2REBP2020SP         | OCENA             | PREDLOG           | PREDLOG           | Indeks       | Indeks       |
|---|---------------------|-------------------|-------------------|-------------------|--------------|--------------|
|   | VELJAVNI PROR.      | REALIZ.           | PRORAČ.           | PRORAČ.           |              |              |
|   | L. 2020             | L.2020            | L. 2021           | L. 2022           |              |              |
|   | (1)                 | (2)               | (3)               | (4)               | (4)/(2)      | (4)/(3)      |
| <b>1103 Splošne storitve v kmetijstvu</b>   | <b>5.960,00</b>     | <b>4.560,00</b>   | <b>5.960,00</b>   | <b>5.960,00</b>   | <b>130,7</b> | <b>100,0</b> |
| <i>11039001 Delovanje služb in javnih zavodov</i>                                       | <i>3.960,00</i>     | <i>3.960,00</i>   | <i>3.960,00</i>   | <i>3.960,00</i>   | <i>100,0</i> | <i>100,0</i> |
| <i>411400 Obramba pred točo</i>   | <i>3.960,00</i>     | <i>3.960,00</i>   | <i>3.960,00</i>   | <i>3.960,00</i>   | <i>100,0</i> | <i>100,0</i> |
| 402099 Drugi splošni material in storitve   | 3.960,00            | 3.960,00          | 3.960,00          | 3.960,00          | 100,0        | 100,0        |
| <i>11039002 Zdravstveno varstvo rastlin in živali</i>                                   | <i>2.000,00</i>     | <i>600,00</i>     | <i>2.000,00</i>   | <i>2.000,00</i>   | <i>333,3</i> | <i>100,0</i> |
| <i>411401 Zavetišče za zapuščene živali</i>   | <i>2.000,00</i>     | <i>600,00</i>     | <i>2.000,00</i>   | <i>2.000,00</i>   | <i>333,3</i> | <i>100,0</i> |
| 402099 Drugi splošni material in storitve   | 2.000,00            | 600,00            | 2.000,00          | 2.000,00          | 333,3        | 100,0        |
| <b>1104 Gozdarstvo</b>  | <b>60.602,00</b>    | <b>55.602,00</b>  | <b>157.293,00</b> | <b>57.293,00</b>  | <b>103,0</b> | <b>36,4</b>  |
| <i>11049001 Vzdrževanje in gradnja gozdnih cest</i>                                     | <i>60.602,00</i>    | <i>55.602,00</i>  | <i>157.293,00</i> | <i>57.293,00</i>  | <i>103,0</i> | <i>36,4</i>  |
| <i>411500 Redno vzdrževanje gozdnih cest</i>  | <i>45.602,00</i>    | <i>45.602,00</i>  | <i>45.293,00</i>  | <i>45.293,00</i>  | <i>99,3</i>  | <i>100,0</i> |
| 402503 Tekoče vzdrževanje drugih objektov   | 45.602,00           | 45.602,00         | 45.293,00         | 45.293,00         | 99,3         | 100,0        |
| <i>411502 Vzdrževanje gozdnih cest - zimska služba</i>                                  | <i>15.000,00</i>    | <i>10.000,00</i>  | <i>12.000,00</i>  | <i>12.000,00</i>  | <i>120,0</i> | <i>100,0</i> |
| 402503 Tekoče vzdrževanje drugih objektov   | 15.000,00           | 10.000,00         | 12.000,00         | 12.000,00         | 120,0        | 100,0        |
| <i>411551 Obnova gozdne infrastrukture</i>  | <i>0,00</i>         | <i>0,00</i>       | <i>100.000,00</i> | <i>0,00</i>       | <i>---</i>   | <i>0,0</i>   |
| 420501 Obnove   | 0,00                | 0,00              | 100.000,00        | 0,00              | ---          | 0,0          |
| <b>13 PROMET, PROMETNA INFRASTRUKTURA IN KOMUNIKACIJE</b>                               | <b>1.015.353,00</b> | <b>893.887,00</b> | <b>995.850,00</b> | <b>623.466,00</b> | <b>69,8</b>  | <b>62,6</b>  |
| <b>1302 Cestni promet in infrastruktura</b>   | <b>1.012.353,00</b> | <b>890.887,00</b> | <b>994.850,00</b> | <b>622.466,00</b> | <b>69,9</b>  | <b>62,6</b>  |
| <i>13029001 Upravljanje in tekoče vzdrževanje občinskih cest</i>                        | <i>208.000,00</i>   | <i>208.000,00</i> | <i>162.000,00</i> | <i>163.000,00</i> | <i>78,4</i>  | <i>100,6</i> |
| <i>413000 Redno vzdrževanje občinskih cest</i>  | <i>0,00</i>         | <i>0,00</i>       | <i>151.000,00</i> | <i>140.000,00</i> | <i>---</i>   | <i>92,7</i>  |
| 402503 Tekoče vzdrževanje drugih objektov   | 0,00                | 0,00              | 140.000,00        | 140.000,00        | ---          | 100,0        |
| 40250308 Tek.vzdrž.dr.obj.-ured.dela ceste od mostu do Jakopičevega ovinka-particip.pr. | 0,00                | 0,00              | 6.000,00          | 0,00              | ---          | 0,0          |
| 40250309 Tek.vzdrž.dr.obj.-ureditev ceste Hojnik.kapela-Hožič-participat.pr.            | 0,00                | 0,00              | 5.000,00          | 0,00              | ---          | 0,0          |
| <i>413001 Redno vzdrževanje lokalnih cest - v naselju</i>                               | <i>16.000,00</i>    | <i>16.000,00</i>  | <i>0,00</i>       | <i>0,00</i>       | <i>0,0</i>   | <i>---</i>   |
| 402503 Tekoče vzdrževanje drugih objektov   | 16.000,00           | 16.000,00         | 0,00              | 0,00              | 0,0          | ---          |

## A. Bilanca odhodkov

0004 - OBČINSKA UPRAVA

v EUR

| PU/PPP/GPR/PPR/PP/K6  | 2REBP2020SP       | OCENA             | PREDLOG           | PREDLOG           | Indeks      | Indeks       |
|---|-------------------|-------------------|-------------------|-------------------|-------------|--------------|
|   | VELJAVNI PROR.    | REALIZ.           | PRORAČ.           | PRORAČ.           |             |              |
|   | L. 2020           | L.2020            | L. 2021           | L. 2022           |             |              |
|   | (1)               | (2)               | (3)               | (4)               | (4)/(2)     | (4)/(3)      |
| <i>413002 Redno vzdrževanje lokalnih cest - izven naselja</i>   | 120.000,00        | 120.000,00        | 0,00              | 0,00              | 0,0         | ---          |
| 402503 Tekoče vzdrževanje drugih objektov   | 120.000,00        | 120.000,00        | 0,00              | 0,00              | 0,0         | ---          |
| <i>413003 Redno vzdrževanje javnih poti - v naselju</i>   | 21.000,00         | 21.000,00         | 0,00              | 0,00              | 0,0         | ---          |
| 402503 Tekoče vzdrževanje drugih objektov   | 21.000,00         | 21.000,00         | 0,00              | 0,00              | 0,0         | ---          |
| <i>413004 Redno vzdrževanje javnih poti - izven naselja</i>   | 35.000,00         | 35.000,00         | 0,00              | 0,00              | 0,0         | ---          |
| 402503 Tekoče vzdrževanje drugih objektov   | 35.000,00         | 35.000,00         | 0,00              | 0,00              | 0,0         | ---          |
| <i>413005 Redno vzdržev.pločnikov,varovalnih ograj, ovir za umirjanje prometa, kolesarskih poti</i>         | 8.000,00          | 8.000,00          | 3.000,00          | 16.000,00         | 200,0       | 533,3        |
| 402503 Tekoče vzdrževanje drugih objektov   | 8.000,00          | 8.000,00          | 0,00              | 0,00              | 0,0         | ---          |
| 40250301 Tek.vzdrž.dr.obj.-počivališče za kolesarje in pohodnike ob Slepnici- particip.pr.                  | 0,00              | 0,00              | 0,00              | 6.500,00          | ---         | ---          |
| 40250302 Tek.vzdrž.drugih obj.- ureditev ceste in namestitev ovir za umir.prom.ob Slepnici-participat.pror. | 0,00              | 0,00              | 0,00              | 3.000,00          | ---         | ---          |
| 40250303 Tek.vzdrž.dr.objektov-postojanke za kolesarje in pohodnike-particip.p.                             | 0,00              | 0,00              | 3.000,00          | 0,00              | ---         | 0,0          |
| 40250305 Tek.vzdrž.dr.obj.-ured.počivališča za kolesarje in pohod.pri Pruhu v Pušč.-part.p.                 | 0,00              | 0,00              | 0,00              | 6.500,00          | ---         | ---          |
| <i>413007 Redno vzdržev.nekategorizirani cest</i>   | 8.000,00          | 8.000,00          | 8.000,00          | 7.000,00          | 87,5        | 87,5         |
| 402503 Tekoče vzdrževanje drugih objektov   | 8.000,00          | 8.000,00          | 7.000,00          | 7.000,00          | 87,5        | 100,0        |
| 40250307 Tek.vzdrž.dr.obj.-ured.makadam.ceste na Ruti 28-29-participat.pr.                                  | 0,00              | 0,00              | 1.000,00          | 0,00              | ---         | 0,0          |
| <b>13029002 Investicijsko vzdrževanje in gradnja občinskih cest</b>   | <b>622.980,00</b> | <b>518.301,00</b> | <b>352.179,00</b> | <b>401.016,00</b> | <b>77,4</b> | <b>113,9</b> |
| <i>413113 Odpr.posl.vetroloma dec.2017 na cestni infrastr.</i>  | 3.000,00          | 1.500,00          | 0,00              | 0,00              | 0,0         | ---          |
| 420899 Plačila drugih storitev in dokumentacije   | 3.000,00          | 1.500,00          | 0,00              | 0,00              | 0,0         | ---          |
| <i>413115 Odpr.posl.vetroloma dec.2017-obnova LC362031 Slepnicaletalnišče-Štancer,sklop 1</i>               | 108.893,00        | 23.180,00         | 0,00              | 0,00              | 0,0         | ---          |
| 420500 Investicijsko vzdrževanje in izboljšave  | 108.893,00        | 23.180,00         | 0,00              | 0,00              | 0,0         | ---          |
| <i>413116 Odpr.posl.vetroloma dec.2017-obnova LC362031 Slepnicaletalnišče-Štancer, Sklop 2</i>              | 170.937,00        | 170.937,00        | 0,00              | 0,00              | 0,0         | ---          |
| 420500 Investicijsko vzdrževanje in izboljšave  | 170.937,00        | 170.937,00        | 0,00              | 0,00              | 0,0         | ---          |
| <i>413117 Odprava posledic škode po neurju l.2020 na občinski infrastr.</i>                                 | 0,00              | 0,00              | 1.000,00          | 0,00              | ---         | 0,0          |
| 420899 Plačila drugih storitev in dokumentacije   | 0,00              | 0,00              | 1.000,00          | 0,00              | ---         | 0,0          |
| <i>413118 Odpr.posl.vetrol.12/2017-obnova LC362031 Slep.-latal.-Štancer,sklop 1</i>                         | 0,00              | 0,00              | 109.163,00        | 0,00              | ---         | 0,0          |
| 420500 Investicijsko vzdrževanje in izboljšave  | 0,00              | 0,00              | 109.163,00        | 0,00              | ---         | 0,0          |

## A. Bilanca odhodkov

0004 - OBČINSKA UPRAVA

v EUR

| PU/PPP/GPR/PPR/PP/K6  | 2REBP2020SP    | OCENA      | PREDLOG   | PREDLOG    | Indeks  | Indeks  |
|---|----------------|------------|-----------|------------|---------|---------|
|   | VELJAVNI PROR. | REALIZ.    | PRORAČ.   | PRORAČ.    |         |         |
|   | L. 2020        | L.2020     | L. 2021   | L. 2022    |         |         |
|   | (1)            | (2)        | (3)       | (4)        | (4)/(2) | (4)/(3) |
| 413152 <i>Rekonst.obč. ceste Slepnic-Hojnik kapela - I. faza</i>  | 1.100,00       | 0,00       | 0,00      | 0,00       | ---     | ---     |
| 420899 <i>Plačila drugih storitev in dokumentacije</i>  | 1.100,00       | 0,00       | 0,00      | 0,00       | ---     | ---     |
| 413163 <i>Rek.JP v nas.-Čebelarska p.,Žagarska p.-Čebelarski dom, 275 m</i>                                       | 181.633,00     | 181.633,00 | 0,00      | 0,00       | 0,0     | ---     |
| 420402 <i>Rekonstrukcije in adaptacije</i>  | 181.633,00     | 181.633,00 | 0,00      | 0,00       | 0,0     | ---     |
| 413164 <i>Rekon.JP izven nas.-JP Činžat-Zg.Ruta-Pušnik,2.faza</i>   | 0,00           | 0,00       | 0,00      | 60.000,00  | ---     | ---     |
| 420402 <i>Rekonstrukcije in adaptacije</i>  | 0,00           | 0,00       | 0,00      | 60.000,00  | ---     | ---     |
| 413171 <i>Rekon.LC izven naselja-LC Slepnic-Hojnik kapela,3.faza</i>  | 1.110,00       | 0,00       | 0,00      | 0,00       | ---     | ---     |
| 420899 <i>Plačila drugih storitev in dokumentacije</i>  | 1.110,00       | 0,00       | 0,00      | 0,00       | ---     | ---     |
| 413174 <i>Rekonstr.JP v naselju - Cvetlična ulica</i>   | 7.367,00       | 7.367,00   | 80.000,00 | 0,00       | 0,0     | 0,0     |
| 420402 <i>Rekonstrukcije in adaptacije</i>  | 7.367,00       | 7.367,00   | 80.000,00 | 0,00       | 0,0     | 0,0     |
| 413180 <i>Rekon.LC Lovrenc - Radoljna (Pot Šercerjeve brigade)</i>  | 11.016,00      | 0,00       | 11.016,00 | 11.016,00  | ---     | 100,0   |
| 420402 <i>Rekonstrukcije in adaptacije</i>  | 11.016,00      | 0,00       | 11.016,00 | 11.016,00  | ---     | 100,0   |
| 413181 <i>Rekon. JP v naselju - Cesta vstaje I</i>  | 123.424,00     | 123.424,00 | 0,00      | 0,00       | 0,0     | ---     |
| 420402 <i>Rekonstrukcije in adaptacije</i>  | 123.424,00     | 123.424,00 | 0,00      | 0,00       | 0,0     | ---     |
| 413182 <i>Rekonstr.JP v naselju-Delavska in Vozniška pot</i>  | 0,00           | 0,00       | 15.000,00 | 160.000,00 | ---     | ---     |
| 420402 <i>Rekonstrukcije in adaptacije</i>  | 0,00           | 0,00       | 15.000,00 | 160.000,00 | ---     | ---     |
| 413183 <i>Rekon.obč. ceste Slepnic-Hojnik kapela</i>  | 0,00           | 0,00       | 6.000,00  | 80.000,00  | ---     | ---     |
| 420402 <i>Rekonstrukcije in adaptacije</i>  | 0,00           | 0,00       | 0,00      | 80.000,00  | ---     | ---     |
| 420899 <i>Plačila drugih storitev in dokumentacije</i>  | 0,00           | 0,00       | 6.000,00  | 0,00       | ---     | 0,0     |
| 413184 <i>Rekonstrukcija Lovska pot in Zadružna pot</i>   | 0,00           | 0,00       | 70.000,00 | 70.000,00  | ---     | 100,0   |
| 420402 <i>Rekonstrukcije in adaptacije</i>  | 0,00           | 0,00       | 70.000,00 | 70.000,00  | ---     | 100,0   |
| 413200 <i>Inv.vzdrž.cestne infrastr. (pločnikov,mostov,varovalnih ograj, ovir za umirjanje prometa)-v naselju</i> | 3.000,00       | 0,00       | 0,00      | 0,00       | ---     | ---     |
| 420500 <i>Investicijsko vzdrževanje in izboljšave</i>   | 3.000,00       | 0,00       | 0,00      | 0,00       | ---     | ---     |
| 413201 <i>Invest.vzdržev.cestne infrastr.(pločnikov, mostov) izven naselja</i>                                    | 10.500,00      | 9.260,00   | 0,00      | 0,00       | 0,0     | ---     |
| 420500 <i>Investicijsko vzdrževanje in izboljšave</i>   | 10.500,00      | 9.260,00   | 0,00      | 0,00       | 0,0     | ---     |

## A. Bilanca odhodkov

0004 - OBČINSKA UPRAVA

v EUR

| PU/PPP/GPR/PPR/PP/K6  | 2REBP2020SP      | OCENA            | PREDLOG          | PREDLOG          |             |             |
|---|------------------|------------------|------------------|------------------|-------------|-------------|
|   | VELJAVNI PROR.   | REALIZ.          | PRORAČ.          | PRORAČ.          | Indeks      | Indeks      |
|   | L. 2020          | L.2020           | L. 2021          | L. 2022          | (4)/(2)     | (4)/(3)     |
|   | (1)              | (2)              | (3)              | (4)              |             |             |
| 413203 Inv.vzdrž.cestne infrastr.(pločnikov,mostov,varoval.ograj,ovir za umirjanje prometa) | 0,00             | 0,00             | 50.000,00        | 10.000,00        | ---         | 20,0        |
| 420500 Investicijsko vzdrževanje in izboljšave  | 0,00             | 0,00             | 50.000,00        | 10.000,00        | ---         | 20,0        |
| 413500 Investicije v cestno infrastrukturo - investicijska dokumentacija                    | 1.000,00         | 1.000,00         | 10.000,00        | 10.000,00        | 1.000,0     | 100,0       |
| 402099 Drugi splošni material in storitve   | 1.000,00         | 1.000,00         | 10.000,00        | 10.000,00        | 1.000,0     | 100,0       |
| <b>13029003 Urejanje cestnega prometa</b>   | <b>24.444,00</b> | <b>24.444,00</b> | <b>27.750,00</b> | <b>20.750,00</b> | <b>84,9</b> | <b>74,8</b> |
| 413622 Sofinanc.javne službe javni linijski medkrajevni prevoz (Arriva Štajerska)           | 1.922,00         | 1.922,00         | 0,00             | 0,00             | 0,0         | ---         |
| 411999 Drugi transferi posameznikom in gospodinjstvom                                       | 1.922,00         | 1.922,00         | 0,00             | 0,00             | 0,0         | ---         |
| 413650 Cestni kataster  | 3.000,00         | 3.000,00         | 5.000,00         | 5.000,00         | 166,7       | 100,0       |
| 402099 Drugi splošni material in storitve   | 3.000,00         | 3.000,00         | 5.000,00         | 5.000,00         | 166,7       | 100,0       |
| 413651 Tekoče vzdrževanje parkirišč, avtobusnih postajališč                                 | 8.500,00         | 8.500,00         | 5.500,00         | 15.500,00        | 182,4       | 281,8       |
| 402503 Tekoče vzdrževanje drugih objektov   | 8.500,00         | 8.500,00         | 5.500,00         | 5.500,00         | 64,7        | 100,0       |
| 40250304 Tek.vzdrž.dr. obj.-ureditev avtobusne postaje Činžat-Lovrenc-participat.pror.      | 0,00             | 0,00             | 0,00             | 10.000,00        | ---         | ---         |
| 413654 Urejanje cestnega prometa -prometna signalizacija, neprometni znaki                  | 0,00             | 0,00             | 7.000,00         | 0,00             | ---         | 0,0         |
| 40250300 Tek.vzdrž.drugih obj.- cestna ogledala-participativni proračun                     | 0,00             | 0,00             | 7.000,00         | 0,00             | ---         | 0,0         |
| 413741 Investicije - avtobusne nadstrešnice   | 10.772,00        | 10.772,00        | 10.000,00        | 0,00             | 0,0         | 0,0         |
| 420300 Nakup drugih osnovnih sredstev   | 10.772,00        | 10.772,00        | 10.000,00        | 0,00             | 0,0         | 0,0         |
| 413754 Zapornica pri trgovini Mercator  | 250,00           | 250,00           | 250,00           | 250,00           | 100,0       | 100,0       |
| 402503 Tekoče vzdrževanje drugih objektov   | 250,00           | 250,00           | 250,00           | 250,00           | 100,0       | 100,0       |
| <b>13029004 Cestna razsvetljava</b>   | <b>43.400,00</b> | <b>41.700,00</b> | <b>41.400,00</b> | <b>37.700,00</b> | <b>90,4</b> | <b>91,1</b> |
| 413800 Redno vzdrževanje javne razsvetljave   | 19.000,00        | 19.000,00        | 17.000,00        | 15.000,00        | 79,0        | 88,2        |
| 402599 Drugi izdatki za tekoče vzdrževanje in zavarovanje                                   | 19.000,00        | 19.000,00        | 17.000,00        | 15.000,00        | 79,0        | 88,2        |
| 413801 Tokovina   | 22.000,00        | 22.000,00        | 22.000,00        | 22.000,00        | 100,0       | 100,0       |
| 402200 Električna energija  | 22.000,00        | 22.000,00        | 22.000,00        | 22.000,00        | 100,0       | 100,0       |
| 413850 Investicijsko vzdrževanje javne razsvetljave   | 700,00           | 700,00           | 700,00           | 700,00           | 100,0       | 100,0       |
| 420500 Investicijsko vzdrževanje in izboljšave  | 700,00           | 700,00           | 700,00           | 700,00           | 100,0       | 100,0       |

## A. Bilanca odhodkov

0004 - OBČINSKA UPRAVA

v EUR

| PU/PPP/GPR/PPR/PP/K6  | 2REBP2020SP       | OCENA            | PREDLOG           | PREDLOG          | Indeks       | Indeks       |
|---|-------------------|------------------|-------------------|------------------|--------------|--------------|
|   | VELJAVNI PROR.    | REALIZ.          | PRORAČ.           | PRORAČ.          |              |              |
|   | L. 2020           | L.2020           | L. 2021           | L. 2022          |              |              |
|   | (1)               | (2)              | (3)               | (4)              | (4)/(2)      | (4)/(3)      |
| 413853 <i>Investicije v cestno razsvetljavo - nakup in postavitve solarnih svetilk</i>                        | 1.700,00          | 0,00             | 1.700,00          | 0,00             | ---          | 0,0          |
| 420300 <i>Nakup drugih osnovnih sredstev</i>  | 1.700,00          | 0,00             | 1.700,00          | 0,00             | ---          | 0,0          |
| <b>13029006 <i>Investicijsko vzdrževanje in gradnja državnih cest</i></b>                                     | <b>113.529,00</b> | <b>98.442,00</b> | <b>411.521,00</b> | <b>0,00</b>      | <b>0,0</b>   | <b>0,0</b>   |
| 413870 <i>Rekonstr.c.R3-701/1270 Ruta-Lovrenc-Pesek z izgr.ploč.,cest.r., meteor.k.</i>                       | 113.529,00        | 98.442,00        | 411.521,00        | 0,00             | 0,0          | 0,0          |
| 420402 <i>Rekonstrukcije in adaptacije</i>  | 113.529,00        | 98.442,00        | 411.521,00        | 0,00             | 0,0          | 0,0          |
| <b>1306 <u>Telekomunikacije in pošta</u></b>  | <b>3.000,00</b>   | <b>3.000,00</b>  | <b>1.000,00</b>   | <b>1.000,00</b>  | <b>33,3</b>  | <b>100,0</b> |
| <b>13069001 <i>Investicijska vlaganja v telekomunikacijsko omrežje</i></b>                                    | <b>3.000,00</b>   | <b>3.000,00</b>  | <b>1.000,00</b>   | <b>1.000,00</b>  | <b>33,3</b>  | <b>100,0</b> |
| 413791 <i>Projekt WiFi4EU</i>   | 3.000,00          | 3.000,00         | 1.000,00          | 1.000,00         | 33,3         | 100,0        |
| 402099 <i>Drugi splošni material in storitve</i>  | 3.000,00          | 3.000,00         | 1.000,00          | 1.000,00         | 33,3         | 100,0        |
| <b>14 GOSPODARSTVO</b>  | <b>35.599,00</b>  | <b>30.599,00</b> | <b>52.511,00</b>  | <b>47.846,00</b> | <b>156,4</b> | <b>91,1</b>  |
| <b>1402 <u>Pospeševanje in podpora gospodarski dejavnosti</u></b>   | <b>1.246,00</b>   | <b>1.246,00</b>  | <b>1.246,00</b>   | <b>1.246,00</b>  | <b>100,0</b> | <b>100,0</b> |
| <b>14029001 <i>Spodbujanje razvoja malega gospodarstva</i></b>  | <b>1.246,00</b>   | <b>1.246,00</b>  | <b>1.246,00</b>   | <b>1.246,00</b>  | <b>100,0</b> | <b>100,0</b> |
| 414012 <i>Sofinanc.projekta MRA: Regijska garancijska shema za Podravje</i>                                   | 190,00            | 190,00           | 190,00            | 190,00           | 100,0        | 100,0        |
| 413302 <i>Tekoči transferi v javne zavode - za izdatke za blago in storitve</i>                               | 190,00            | 190,00           | 190,00            | 190,00           | 100,0        | 100,0        |
| 414015 <i>MRA -Regional.razv.agenc.za Podravje</i>  | 756,00            | 756,00           | 756,00            | 756,00           | 100,0        | 100,0        |
| 413302 <i>Tekoči transferi v javne zavode - za izdatke za blago in storitve</i>                               | 756,00            | 756,00           | 756,00            | 756,00           | 100,0        | 100,0        |
| 414018 <i>Mednarodno sodelovanje-gospod.p.</i>  | 300,00            | 300,00           | 300,00            | 300,00           | 100,0        | 100,0        |
| 413500 <i>Tekoča plačila storitev drugim izvajalcem javnih služb, ki niso posredni proračunski uporabniki</i> | 300,00            | 300,00           | 300,00            | 300,00           | 100,0        | 100,0        |
| <b>1403 <u>Promocija Slovenije, razvoj turizma in gostinstva</u></b>  | <b>34.353,00</b>  | <b>29.353,00</b> | <b>51.265,00</b>  | <b>46.600,00</b> | <b>158,8</b> | <b>90,9</b>  |
| <b>14039002 <i>Spodbujanje razvoja turizma in gostinstva</i></b>  | <b>34.353,00</b>  | <b>29.353,00</b> | <b>51.265,00</b>  | <b>46.600,00</b> | <b>158,8</b> | <b>90,9</b>  |
| 414051 <i>Turistične prireditve</i>   | 19.700,00         | 14.700,00        | 25.000,00         | 25.000,00        | 170,1        | 100,0        |
| 402099 <i>Drugi splošni material in storitve</i>  | 11.700,00         | 11.700,00        | 17.000,00         | 17.000,00        | 145,3        | 100,0        |
| 412000 <i>Tekoči transferi nepridobitnim organizacijam in ustanovam</i>                                       | 8.000,00          | 3.000,00         | 8.000,00          | 8.000,00         | 266,7        | 100,0        |

## A. Bilanca odhodkov

0004 - OBČINSKA UPRAVA

v EUR

| PU/PPP/GPR/PPR/PP/K6   | 2REBP2020SP    | OCENA    | PREDLOG  | PREDLOG  | Indeks  | Indeks  |
|--|----------------|----------|----------|----------|---------|---------|
|  | VELJAVNI PROR. | REALIZ.  | PRORAČ.  | PRORAČ.  |         |         |
|  | L. 2020        | L.2020   | L. 2021  | L. 2022  |         |         |
|  | (1)            | (2)      | (3)      | (4)      | (4)/(2) | (4)/(3) |
| <i>414054 Sofin.programov spodbujanja turizma v občini</i>   | 4.664,00       | 4.664,00 | 7.700,00 | 4.700,00 | 100,8   | 61,0    |
| 402007 Računalniške storitve   | 1.464,00       | 1.464,00 | 1.500,00 | 1.500,00 | 102,5   | 100,0   |
| 402099 Drugi splošni material in storitve  | 3.000,00       | 3.000,00 | 3.000,00 | 3.000,00 | 100,0   | 100,0   |
| 40209904 Dr.spl.mat.stor.-tisk lovrenške kuharske knjižice-participat.pr.                              | 0,00           | 0,00     | 3.000,00 | 0,00     | ---     | 0,0     |
| 412000 Tekoči transferi nepridobitnim organizacijam in ustanovam                                       | 200,00         | 200,00   | 200,00   | 200,00   | 100,0   | 100,0   |
| <i>414055 Sredstva za delovanje turistično informativne pisarne</i>                                    | 2.449,00       | 2.449,00 | 4.020,00 | 4.020,00 | 164,2   | 100,0   |
| 402000 Pisarniški material in storitve   | 300,00         | 300,00   | 300,00   | 300,00   | 100,0   | 100,0   |
| 402001 Čistilni material in storitve   | 400,00         | 400,00   | 400,00   | 400,00   | 100,0   | 100,0   |
| 402099 Drugi splošni material in storitve  | 50,00          | 50,00    | 1.000,00 | 1.000,00 | ---     | 100,0   |
| 402200 Električna energija   | 1.100,00       | 1.100,00 | 1.700,00 | 1.700,00 | 154,6   | 100,0   |
| 402203 Voda in komunalne storitve  | 110,00         | 110,00   | 120,00   | 120,00   | 109,1   | 100,0   |
| 402204 Odvoz smeti   | 120,00         | 120,00   | 130,00   | 130,00   | 108,3   | 100,0   |
| 402205 Telefon, faks, elektronska pošta  | 369,00         | 369,00   | 370,00   | 370,00   | 100,3   | 100,0   |
| <i>414059 Spodbujanje razvoja turizma- razvoj turistične infrastrukture (kažipoti ipd)</i>             | 0,00           | 0,00     | 0,00     | 5.000,00 | ---     | ---     |
| 40209903 Dr.spl.mat.,stor.-označbe kmetij/hiš.št.-kažipot-participat.pr.                               | 0,00           | 0,00     | 0,00     | 5.000,00 | ---     | ---     |
| <i>414062 Sofinanc.proj.izgrad.Dravske koles.poti med Dravogr.in Sred.obD.RRA Koroška</i>              | 860,00         | 860,00   | 0,00     | 0,00     | 0,0     | ---     |
| 413500 Tekoča plačila storitev drugim izvajalcem javnih služb, ki niso posredni proračunski uporabniki | 860,00         | 860,00   | 0,00     | 0,00     | 0,0     | ---     |
| <i>414064 Mednarodno sodelovanje-turizem</i>   | 300,00         | 300,00   | 500,00   | 500,00   | 166,7   | 100,0   |
| 402099 Drugi splošni material in storitve  | 300,00         | 300,00   | 500,00   | 500,00   | 166,7   | 100,0   |
| <i>414066 Promocija Dravske kolesarske poti (Zavod za turizem MB-Pohorje)</i>                          | 2.440,00       | 2.440,00 | 2.440,00 | 2.440,00 | 100,0   | 100,0   |
| 413302 Tekoči transferi v javne zavode - za izdatke za blago in storitve                               | 2.440,00       | 2.440,00 | 2.440,00 | 2.440,00 | 100,0   | 100,0   |
| <i>414067 Projekt: Mreža postajališč za avtodome po Sloveniji</i>                                      | 1.500,00       | 1.500,00 | 1.500,00 | 1.500,00 | 100,0   | 100,0   |
| 413003 Sredstva, prenesena drugim občinam  | 1.500,00       | 1.500,00 | 1.500,00 | 1.500,00 | 100,0   | 100,0   |
| <i>414068 Investicijsko vzdrž.turist. znamenitosti - Pajštva</i>                                       | 0,00           | 0,00     | 1.000,00 | 1.000,00 | ---     | 100,0   |
| 420500 Investicijsko vzdrževanje in izboljšave   | 0,00           | 0,00     | 1.000,00 | 1.000,00 | ---     | 100,0   |
| <i>414069 Sofin.projekta partnerstvo za Pohorje (MRA)</i>  | 2.440,00       | 2.440,00 | 2.440,00 | 2.440,00 | 100,0   | 100,0   |
| 413302 Tekoči transferi v javne zavode - za izdatke za blago in storitve                               | 2.440,00       | 2.440,00 | 2.440,00 | 2.440,00 | 100,0   | 100,0   |

A. Bilanca odhodkov

0004 - OBČINSKA UPRAVA

v EUR

| PU/PPP/GPR/PPR/PP/K6   | 2REBP2020SP   | OCENA             | PREDLOG           | PREDLOG           | Indeks       | Indeks       |
|--|---|-------------------|-------------------|-------------------|--------------|--------------|
|  | VELJAVNI PROR.  | REALIZ.           | PRORAČ.           | PRORAČ.           |              |              |
|  | L. 2020   | L.2020            | L. 2021           | L. 2022           | (4)/(2)      | (4)/(3)      |
|  | (1)   | (2)               | (3)               | (4)               |              |              |
| 414070 Regijski park Pohorje   | 0,00  | 0,00              | 1.000,00          | 0,00              | ---          | 0,0          |
| 413302 Tekoči transferi v javne zavode - za izdatke za blago in storitve | 0,00  | 0,00              | 1.000,00          | 0,00              | ---          | 0,0          |
| 414071 Projekt "Destinacija Pohorje 365"                                 | 0,00  | 0,00              | 5.665,00          | 0,00              | ---          | 0,0          |
| 413302 Tekoči transferi v javne zavode - za izdatke za blago in storitve | 0,00  | 0,00              | 5.665,00          | 0,00              | ---          | 0,0          |
| <b>15</b>  | <b>VAROVANJE OKOLJA IN NARAVNE DEDIŠČINE</b>                                    | <b>143.491,00</b> | <b>121.026,00</b> | <b>144.865,00</b> | <b>135,4</b> | <b>113,1</b> |
| <b>1502</b>  | <b>Zmanjševanje onesnaženja, kontrola in nadzor</b>                             | <b>142.505,00</b> | <b>120.040,00</b> | <b>143.865,00</b> | <b>135,7</b> | <b>113,2</b> |
| 15029001   | Zbiranje in ravnanje z odpadki  | 33.665,00         | 21.200,00         | 23.665,00         | 88,0         | 78,9         |
| 415005   | Odvoz odpadne salonitne kritine   | 20.000,00         | 20.000,00         | 15.000,00         | 75,0         | 100,0        |
| 411999   | Drugi transferi posameznikom in gospodinjstvom                                  | 20.000,00         | 20.000,00         | 15.000,00         | 75,0         | 100,0        |
| 415007   | Čistilna akcija - očistimo Slovenijo  | 600,00            | 600,00            | 600,00            | 100,0        | 100,0        |
| 402099   | Drugi splošni material in storitve  | 600,00            | 600,00            | 600,00            | 100,0        | 100,0        |
| 415008   | Subvencioniranje cene GJS odvoz odpadkov Snaga d.o.o.                           | 10.000,00         | 600,00            | 0,00              | 0,0          | ---          |
| 411999   | Drugi transferi posameznikom in gospodinjstvom                                  | 10.000,00         | 600,00            | 0,00              | 0,0          | ---          |
| 415009   | Zbiranje in ravnanje z odpadki - koši za smeti, otoki za odpadke                | 0,00              | 0,00              | 5.000,00          | ---          | 0,0          |
| 40209902   | Dr.spl.mat.,stor.-koši za smeti na relaciji Slepnica-Hojnik kapela-particip.pr. | 0,00              | 0,00              | 2.000,00          | ---          | 0,0          |
| 40209905   | Dr.spl.mat.stor.-otok za odpadke na Hrastnikovem vrhu-participat.pror.          | 0,00              | 0,00              | 3.000,00          | ---          | 0,0          |
| 415108   | Investicijsko vzdrževanje zbirnega centra Lovrenc na Pohorju                    | 3.065,00          | 0,00              | 3.065,00          | ---          | 100,0        |
| 420500   | Investicijsko vzdrževanje in izboljšave   | 3.065,00          | 0,00              | 3.065,00          | ---          | 100,0        |
| 15029002   | Ravnanje z odpadno vodo   | 108.840,00        | 98.840,00         | 120.200,00        | 145,9        | 120,0        |
| 415201   | Pokrivanje razlike količin odpadnih voda nastale pri čiščenju                   | 30.000,00         | 30.000,00         | 30.000,00         | 100,0        | 100,0        |
| 411999   | Drugi transferi posameznikom in gospodinjstvom                                  | 30.000,00         | 30.000,00         | 30.000,00         | 100,0        | 100,0        |
| 415204   | Vzdrževanje čistilne naprave  | 0,00              | 0,00              | 0,00              | ---          | ---          |
| 402503   | Tekoče vzdrževanje drugih objektov  | 0,00              | 0,00              | 0,00              | ---          | ---          |

A. Bilanca odhodkov

0004 - OBČINSKA UPRAVA

v EUR

| PU/PPP/GPR/PPR/PP/K6  | 2REBP2020SP       | OCENA             | PREDLOG           | PREDLOG           | Indeks       | Indeks       |
|---|-------------------|-------------------|-------------------|-------------------|--------------|--------------|
|   | VELJAVNI PROR.    | REALIZ.           | PRORAČ.           | PRORAČ.           |              |              |
|   | L. 2020           | L.2020            | L. 2021           | L. 2022           | (4)/(2)      | (4)/(3)      |
|   | (1)               | (2)               | (3)               | (4)               |              |              |
| 415250 Tekoče vzdrževanje meteorne kanalizacije                                 | 18.070,00         | 18.070,00         | 13.000,00         | 13.000,00         | 71,9         | 100,0        |
| 402099 Drugi splošni material in storitve                                       | 7.070,00          | 7.070,00          | 1.000,00          | 1.000,00          | 14,1         | 100,0        |
| 402503 Tekoče vzdrževanje drugih objektov                                       | 11.000,00         | 11.000,00         | 12.000,00         | 12.000,00         | 109,1        | 100,0        |
| 415270 Subvencioniranje cene GJS odvajanja odpadnih voda                        | 48.600,00         | 48.600,00         | 48.000,00         | 48.000,00         | 98,8         | 100,0        |
| 411999 Drugi transferi posameznikom in gospodinjstvom                           | 48.600,00         | 48.600,00         | 48.000,00         | 48.000,00         | 98,8         | 100,0        |
| 415271 Sofinanc.priključkov na fekalno kanaliz. in meteorno kanalizacijo        | 10.000,00         | 0,00              | 20.000,00         | 20.000,00         | ---          | 100,0        |
| 411999 Drugi transferi posameznikom in gospodinjstvom                           | 10.000,00         | 0,00              | 20.000,00         | 20.000,00         | ---          | 100,0        |
| 415301 Sofinanciranje MKČN občanov  | 0,00              | 0,00              | 6.000,00          | 10.000,00         | ---          | 166,7        |
| 411999 Drugi transferi posameznikom in gospodinjstvom                           | 0,00              | 0,00              | 6.000,00          | 10.000,00         | ---          | 166,7        |
| 415303 Razl.okolj.dajat.zarač.zavez.in vplačili RO po obrač. v prorač.          | 1.170,00          | 1.170,00          | 1.200,00          | 1.200,00          | 102,6        | 100,0        |
| 402999 Drugi operativni odhodki   | 1.170,00          | 1.170,00          | 1.200,00          | 1.200,00          | 102,6        | 100,0        |
| 415510 Investicijsko vzdrževanje meteorne kanalizacije                          | 1.000,00          | 1.000,00          | 2.000,00          | 2.000,00          | 200,0        | 100,0        |
| 420500 Investicijsko vzdrževanje in izboljšave                                  | 1.000,00          | 1.000,00          | 2.000,00          | 2.000,00          | 200,0        | 100,0        |
| <b>1505 Pomoč in podpora ohranjanju narave</b>                                  | <b>986,00</b>     | <b>986,00</b>     | <b>1.000,00</b>   | <b>1.000,00</b>   | <b>101,4</b> | <b>100,0</b> |
| 15059001 Ohranjanje biotske raznovrstnosti in varstvo naravnih vrednot          | 986,00            | 986,00            | 1.000,00          | 1.000,00          | 101,4        | 100,0        |
| 415601 Ukrepi varstva okolja in naravnih vrednot-por.konc.trajn.gosp.z divjadjo | 986,00            | 986,00            | 1.000,00          | 1.000,00          | 101,4        | 100,0        |
| 412000 Tekoči transferi nepridobitnim organizacijam in ustanovam                | 986,00            | 986,00            | 1.000,00          | 1.000,00          | 101,4        | 100,0        |
| <b>16 PROSTORSKO PLANIRANJE IN STANOVANJSKO KOMUNALNA DEJAVNOST</b>             | <b>180.564,00</b> | <b>170.564,00</b> | <b>168.772,00</b> | <b>138.772,00</b> | <b>81,4</b>  | <b>82,2</b>  |
| <b>1602 Prostorsko in podeželsko planiranje in administracija</b>               | <b>21.621,00</b>  | <b>21.621,00</b>  | <b>8.000,00</b>   | <b>8.000,00</b>   | <b>37,0</b>  | <b>100,0</b> |
| 16029001 Urejanje in nadzor na področju geodetskih evidenc                      | 3.000,00          | 3.000,00          | 3.000,00          | 3.000,00          | 100,0        | 100,0        |
| 416004 Urejanje in nadzor na področju geod.evidenc (BCP)                        | 3.000,00          | 3.000,00          | 3.000,00          | 3.000,00          | 100,0        | 100,0        |
| 402099 Drugi splošni material in storitve                                       | 3.000,00          | 3.000,00          | 3.000,00          | 3.000,00          | 100,0        | 100,0        |



## A. Bilanca odhodkov

0004 - OBČINSKA UPRAVA

v EUR

| PU/PPP/GPR/PPR/PP/K6   | 2REBP2020SP      | OCENA            | PREDLOG           | PREDLOG          | Indeks      | Indeks       |
|--|------------------|------------------|-------------------|------------------|-------------|--------------|
|  | VELJAVNI PROR.   | REALIZ.          | PRORAČ.           | PRORAČ.          |             |              |
|  | L. 2020          | L.2020           | L. 2021           | L. 2022          | (4)/(2)     | (4)/(3)      |
|  | (1)              | (2)              | (3)               | (4)              |             |              |
| <b>16029003</b> <i>Prostorsko načrtovanje</i>                                | <b>18.621,00</b> | <b>18.621,00</b> | <b>5.000,00</b>   | <b>5.000,00</b>  | <b>26,9</b> | <b>100,0</b> |
| 416202 <i>Občinski urbanist</i>  | 5.000,00         | 5.000,00         | 5.000,00          | 5.000,00         | 100,0       | 100,0        |
| 402099 <i>Drugi splošni material in storitve</i>                             | 5.000,00         | 5.000,00         | 5.000,00          | 5.000,00         | 100,0       | 100,0        |
| 416250 <i>Prostorski načrt občine</i>  | 13.621,00        | 13.621,00        | 0,00              | 0,00             | 0,0         | ---          |
| 402099 <i>Drugi splošni material in storitve</i>                             | 13.621,00        | 13.621,00        | 0,00              | 0,00             | 0,0         | ---          |
| <b>1603</b> <b><u>Komunalna dejavnost</u></b>                                | <b>96.175,00</b> | <b>86.175,00</b> | <b>103.100,00</b> | <b>73.100,00</b> | <b>84,8</b> | <b>70,9</b>  |
| <b>16039001</b> <i>Oskrba z vodo</i>   | <b>96.175,00</b> | <b>86.175,00</b> | <b>103.100,00</b> | <b>73.100,00</b> | <b>84,8</b> | <b>70,9</b>  |
| 416280 <i>Subvencioniranje cene GJS oskrba s pitno vodo</i>                  | 86.175,00        | 86.175,00        | 73.100,00         | 73.100,00        | 84,8        | 100,0        |
| 411999 <i>Drugi transferi posameznikom in gospodinjstvom</i>                 | 86.175,00        | 86.175,00        | 73.100,00         | 73.100,00        | 84,8        | 100,0        |
| 416281 <i>Subvencioniranje priključkov na komunalno infrastrukt.-vodovod</i> | 10.000,00        | 0,00             | 30.000,00         | 0,00             | ---         | 0,0          |
| 411999 <i>Drugi transferi posameznikom in gospodinjstvom</i>                 | 10.000,00        | 0,00             | 30.000,00         | 0,00             | ---         | 0,0          |
| <b>1605</b> <b><u>Spodbujanje stanovanjske gradnje</u></b>                   | <b>62.468,00</b> | <b>62.468,00</b> | <b>47.672,00</b>  | <b>47.672,00</b> | <b>76,3</b> | <b>100,0</b> |
| <b>16059002</b> <i>Spodbujanje stanovanjske gradnje</i>                      | <b>62.468,00</b> | <b>62.468,00</b> | <b>47.672,00</b>  | <b>47.672,00</b> | <b>76,3</b> | <b>100,0</b> |
| 416501 <i>Materialni stroški - upravljanje</i>                               | 2.416,00         | 2.416,00         | 2.920,00          | 2.920,00         | 120,9       | 100,0        |
| 402099 <i>Drugi splošni material in storitve</i>                             | 2.416,00         | 2.416,00         | 2.920,00          | 2.920,00         | 120,9       | 100,0        |
| 416502 <i>Materialni stroški - ostalo</i>                                    | 1.680,00         | 1.680,00         | 1.680,00          | 1.680,00         | 100,0       | 100,0        |
| 402099 <i>Drugi splošni material in storitve</i>                             | 1.230,00         | 1.230,00         | 1.230,00          | 1.230,00         | 100,0       | 100,0        |
| 402200 <i>Električna energija</i>  | 450,00           | 450,00           | 450,00            | 450,00           | 100,0       | 100,0        |
| 416503 <i>Zavarovalne premije za stanovanja</i>                              | 2.300,00         | 2.300,00         | 2.300,00          | 2.300,00         | 100,0       | 100,0        |
| 402504 <i>Zavarovalne premije za objekte</i>                                 | 2.300,00         | 2.300,00         | 2.300,00          | 2.300,00         | 100,0       | 100,0        |
| 416550 <i>Redno vzdrževanje stanovanj</i>                                    | 20.000,00        | 20.000,00        | 15.000,00         | 15.000,00        | 75,0        | 100,0        |
| 402501 <i>Tekoče vzdrževanje stanovanjskih objektov</i>                      | 20.000,00        | 20.000,00        | 15.000,00         | 15.000,00        | 75,0        | 100,0        |
| 416600 <i>Investicijsko vzdrževanje stanovanj</i>                            | 35.300,00        | 35.300,00        | 25.000,00         | 25.000,00        | 70,8        | 100,0        |
| 420500 <i>Investicijsko vzdrževanje in izboljšave</i>                        | 35.300,00        | 35.300,00        | 25.000,00         | 25.000,00        | 70,8        | 100,0        |

## A. Bilanca odhodkov

0004 - OBČINSKA UPRAVA

v EUR

| PU/PPP/GPR/PPR/PP/K6  | 2REBP2020SP       | OCENA             | PREDLOG           | PREDLOG           | Indeks       | Indeks       |
|---|-------------------|-------------------|-------------------|-------------------|--------------|--------------|
|   | VELJAVNI PROR.    | REALIZ.           | PRORAČ.           | PRORAČ.           |              |              |
|   | L. 2020           | L.2020            | L. 2021           | L. 2022           |              |              |
|   | (1)               | (2)               | (3)               | (4)               | (4)/(2)      | (4)/(3)      |
| 416601 Rezervni sklad: tekoče leto  | 772,00            | 772,00            | 772,00            | 772,00            | 100,0        | 100,0        |
| 409300 Sredstva proračunskih skladov  | 772,00            | 772,00            | 772,00            | 772,00            | 100,0        | 100,0        |
| <b>1606</b> <b><u>Upravljanje in razpolaganje z zemljišči (javno dobro, kmetijska, gozdna in stavbna zemljišča)</u></b> | <b>300,00</b>     | <b>300,00</b>     | <b>10.000,00</b>  | <b>10.000,00</b>  | <b>---</b>   | <b>100,0</b> |
| 16069002 Nakup zemljišč   | 300,00            | 300,00            | 10.000,00         | 10.000,00         | ---          | 100,0        |
| 416010 Nakup zemljišč   | 300,00            | 300,00            | 10.000,00         | 10.000,00         | ---          | 100,0        |
| 420600 Nakup zemljišč   | 300,00            | 300,00            | 10.000,00         | 10.000,00         | ---          | 100,0        |
| <b>17</b> <b>ZDRAVSTVENO VARSTVO</b>  | <b>39.313,00</b>  | <b>39.313,00</b>  | <b>37.582,00</b>  | <b>37.582,00</b>  | <b>95,6</b>  | <b>100,0</b> |
| <b>1707</b> <b><u>Drugi programi na področju zdravstva</u></b>  | <b>39.313,00</b>  | <b>39.313,00</b>  | <b>37.582,00</b>  | <b>37.582,00</b>  | <b>95,6</b>  | <b>100,0</b> |
| 17079001 Nujno zdravstveno varstvo  | 33.313,00         | 33.313,00         | 33.582,00         | 33.582,00         | 100,8        | 100,0        |
| 417601 Zdravstveno zavarovanje brezposelnih oseb  | 31.500,00         | 31.500,00         | 31.500,00         | 31.500,00         | 100,0        | 100,0        |
| 413105 Prispevek v ZZS za zdravstveno zavarovanje oseb, ki ga plačujejo občine  | 31.500,00         | 31.500,00         | 31.500,00         | 31.500,00         | 100,0        | 100,0        |
| 417602 Sofin.zobozdravstv.nujne pomoči v nočnem času(ZD A.Drolca MB)  | 1.813,00          | 1.813,00          | 2.082,00          | 2.082,00          | 114,8        | 100,0        |
| 413302 Tekoči transferi v javne zavode - za izdatke za blago in storitve  | 1.813,00          | 1.813,00          | 2.082,00          | 2.082,00          | 114,8        | 100,0        |
| 17079002 Mrliško ogledna služba   | 6.000,00          | 6.000,00          | 4.000,00          | 4.000,00          | 66,7         | 100,0        |
| 417701 Mrliško ogledna služba   | 6.000,00          | 6.000,00          | 4.000,00          | 4.000,00          | 66,7         | 100,0        |
| 413302 Tekoči transferi v javne zavode - za izdatke za blago in storitve  | 6.000,00          | 6.000,00          | 4.000,00          | 4.000,00          | 66,7         | 100,0        |
| <b>18</b> <b>KULTURA, ŠPORT IN NEVLADNE ORGANIZACIJE</b>  | <b>249.328,00</b> | <b>216.234,00</b> | <b>252.807,00</b> | <b>243.120,00</b> | <b>112,4</b> | <b>96,2</b>  |
| <b>1802</b> <b><u>Ohranjanje kulturne dediščine</u></b>   | <b>26.600,00</b>  | <b>25.100,00</b>  | <b>37.200,00</b>  | <b>16.100,00</b>  | <b>64,1</b>  | <b>43,3</b>  |
| 18029001 Nepremična kulturna dediščina  | 26.600,00         | 25.100,00         | 37.200,00         | 16.100,00         | 64,1         | 43,3         |
| 418002 Tekoče vzdržev. - ostali kulturni spomeniki  | 3.200,00          | 1.700,00          | 20.200,00         | 2.100,00          | 123,5        | 10,4         |
| 402200 Električna energija  | 200,00            | 200,00            | 200,00            | 200,00            | 100,0        | 100,0        |
| 402503 Tekoče vzdrževanje drugih objektov   | 3.000,00          | 1.500,00          | 20.000,00         | 1.900,00          | 126,7        | 9,5          |

## A. Bilanca odhodkov

0004 - OBČINSKA UPRAVA

v EUR

| PU/PPP/GPR/PPR/PP/K6   | 2REBP2020SP       | OCENA             | PREDLOG           | PREDLOG           | Indeks       | Indeks       |
|--|-------------------|-------------------|-------------------|-------------------|--------------|--------------|
|  | VELJAVNI PROR.    | REALIZ.           | PRORAČ.           | PRORAČ.           |              |              |
|  | L. 2020           | L.2020            | L. 2021           | L. 2022           | (4)/(2)      | (4)/(3)      |
|  | (1)               | (2)               | (3)               | (4)               |              |              |
| 418052 <i>Obnova cerkve svete Radegunde</i>  | 1.600,00          | 1.600,00          | 0,00              | 0,00              | 0,0          | ---          |
| 420500 Investicijsko vzdrževanje in izboljšave   | 1.600,00          | 1.600,00          | 0,00              | 0,00              | 0,0          | ---          |
| 418055 <i>Sofinanciranje obnove kulturnih spomenikov - cerkva idr.</i>                               | 16.800,00         | 16.800,00         | 14.000,00         | 14.000,00         | 83,3         | 100,0        |
| 431000 Investicijski transferi nepridobitnim organizacijam in ustanovam                              | 16.800,00         | 16.800,00         | 14.000,00         | 14.000,00         | 83,3         | 100,0        |
| 418056 <i>Sofinanc.rekonstrukcije kapele v Kurji vasi</i>  | 5.000,00          | 5.000,00          | 3.000,00          | 0,00              | 0,0          | 0,0          |
| 412000 Tekoči transferi nepridobitnim organizacijam in ustanovam                                     | 5.000,00          | 5.000,00          | 3.000,00          | 0,00              | 0,0          | 0,0          |
| <b>1803 Programi v kulturi</b>   | <b>162.037,00</b> | <b>130.443,00</b> | <b>152.182,00</b> | <b>163.575,00</b> | <b>125,4</b> | <b>107,5</b> |
| <b>18039001 Knjižničarstvo in založništvo</b>  | <b>50.861,00</b>  | <b>50.861,00</b>  | <b>51.333,00</b>  | <b>51.333,00</b>  | <b>100,9</b> | <b>100,0</b> |
| 418100 <i>Mariborska knjižnica, Enota Lovrenc/P:</i>   | 20.000,00         | 20.000,00         | 20.000,00         | 20.000,00         | 100,0        | 100,0        |
| 413300 Tekoči transferi v javne zavode - sredstva za plače in druge izdatke zaposlenim               | 17.280,00         | 17.280,00         | 17.280,00         | 17.280,00         | 100,0        | 100,0        |
| 413301 Tekoči transferi v javne zavode - sredstva za prispevke delodajalcev                          | 2.478,00          | 2.478,00          | 2.478,00          | 2.478,00          | 100,0        | 100,0        |
| 413310 Tekoči transferi v javne zavode - za premije kolektivnega dodatnega pokojninskega zavarovanja | 242,00            | 242,00            | 242,00            | 242,00            | 100,0        | 100,0        |
| 418101 <i>MB knjižnica - materialni stroški</i>  | 10.702,00         | 10.702,00         | 10.969,00         | 10.969,00         | 102,5        | 100,0        |
| 413302 Tekoči transferi v javne zavode - za izdatke za blago in storitve                             | 10.702,00         | 10.702,00         | 10.969,00         | 10.969,00         | 102,5        | 100,0        |
| 418102 <i>MB knjižnica - programi</i>  | 1.440,00          | 1.440,00          | 1.440,00          | 1.440,00          | 100,0        | 100,0        |
| 413302 Tekoči transferi v javne zavode - za izdatke za blago in storitve                             | 1.440,00          | 1.440,00          | 1.440,00          | 1.440,00          | 100,0        | 100,0        |
| 418103 <i>MB knjižnica - gradivo, knjige</i>   | 10.500,00         | 10.500,00         | 10.500,00         | 10.500,00         | 100,0        | 100,0        |
| 413302 Tekoči transferi v javne zavode - za izdatke za blago in storitve                             | 10.500,00         | 10.500,00         | 10.500,00         | 10.500,00         | 100,0        | 100,0        |
| 418104 <i>MB knjižnica - skupne naloge, plače zaposlenim</i>   | 5.800,00          | 5.800,00          | 6.500,00          | 6.500,00          | 112,1        | 100,0        |
| 413300 Tekoči transferi v javne zavode - sredstva za plače in druge izdatke zaposlenim               | 5.066,00          | 5.066,00          | 5.500,00          | 5.500,00          | 108,6        | 100,0        |
| 413301 Tekoči transferi v javne zavode - sredstva za prispevke delodajalcev                          | 734,00            | 734,00            | 1.000,00          | 1.000,00          | 136,2        | 100,0        |
| 418105 <i>MB knjiž.-sofinanc.material.str.skupnih nalog</i>  | 1.919,00          | 1.919,00          | 1.924,00          | 1.924,00          | 100,3        | 100,0        |
| 413302 Tekoči transferi v javne zavode - za izdatke za blago in storitve                             | 1.919,00          | 1.919,00          | 1.924,00          | 1.924,00          | 100,3        | 100,0        |
| 418120 <i>Invest.vzdrž.MB knjižnice, enota Lovrenc</i>   | 500,00            | 500,00            | 0,00              | 0,00              | 0,0          | ---          |
| 420500 Investicijsko vzdrževanje in izboljšave   | 500,00            | 500,00            | 0,00              | 0,00              | 0,0          | ---          |

## A. Bilanca odhodkov

0004 - OBČINSKA UPRAVA

v EUR

| PU/PPP/GPR/PPR/PP/K6   | 2REBP2020SP      | OCENA            | PREDLOG          | PREDLOG          | Indeks       | Indeks       |
|--|------------------|------------------|------------------|------------------|--------------|--------------|
|  | VELJAVNI PROR.   | REALIZ.          | PRORAČ.          | PRORAČ.          |              |              |
|  | L. 2020          | L.2020           | L. 2021          | L. 2022          |              |              |
|  | (1)              | (2)              | (3)              | (4)              | (4)/(2)      | (4)/(3)      |
| <b>18039003 Ljubiteljska kultura</b>                                     | <b>20.075,00</b> | <b>20.075,00</b> | <b>20.075,00</b> | <b>20.075,00</b> | <b>100,0</b> | <b>100,0</b> |
| 418140 Ljubiteljska kultura - mat.str.-izvajanje kulturnih programov     | 13.555,00        | 13.555,00        | 13.555,00        | 13.555,00        | 100,0        | 100,0        |
| 412000 Tekoči transferi nepridobitnim organizacijam in ustanovam         | 13.555,00        | 13.555,00        | 13.555,00        | 13.555,00        | 100,0        | 100,0        |
| 418145 Sofinanc.kultur.programov Sklada za ljubit.kultur. Dejavnosti     | 6.120,00         | 6.120,00         | 6.120,00         | 6.120,00         | 100,0        | 100,0        |
| 413302 Tekoči transferi v javne zavode - za izdatke za blago in storitve | 6.120,00         | 6.120,00         | 6.120,00         | 6.120,00         | 100,0        | 100,0        |
| 418150 Drugi programi - občasne akcije                                   | 400,00           | 400,00           | 400,00           | 400,00           | 100,0        | 100,0        |
| 402099 Drugi splošni material in storitve                                | 400,00           | 400,00           | 400,00           | 400,00           | 100,0        | 100,0        |
| <b>18039005 Drugi programi v kulturi</b>                                 | <b>91.101,00</b> | <b>59.507,00</b> | <b>80.774,00</b> | <b>92.167,00</b> | <b>154,9</b> | <b>114,1</b> |
| 418200 Materialni str. Kulturni dom Lovrenc/P                            | 20.784,00        | 20.784,00        | 20.130,00        | 20.130,00        | 96,9         | 100,0        |
| 402001 Čistilni material in storitve                                     | 6.824,00         | 6.824,00         | 6.800,00         | 6.800,00         | 99,7         | 100,0        |
| 402099 Drugi splošni material in storitve                                | 8.220,00         | 8.220,00         | 7.000,00         | 7.000,00         | 85,2         | 100,0        |
| 402200 Električna energija   | 2.220,00         | 2.220,00         | 2.300,00         | 2.300,00         | 103,6        | 100,0        |
| 402201 Poraba kuriv in stroški ogrevanja                                 | 3.000,00         | 3.000,00         | 3.500,00         | 3.500,00         | 116,7        | 100,0        |
| 402203 Voda in komunalne storitve  | 70,00            | 70,00            | 70,00            | 70,00            | 100,0        | 100,0        |
| 402204 Odvoz smeti   | 217,00           | 217,00           | 220,00           | 220,00           | 101,4        | 100,0        |
| 402205 Telefon, faks, elektronska pošta                                  | 233,00           | 233,00           | 240,00           | 240,00           | 103,0        | 100,0        |
| 418210 Tekoče vzdrž.Kult.dom Lovrenc/P.                                  | 2.316,00         | 2.316,00         | 5.000,00         | 5.000,00         | 215,9        | 100,0        |
| 402503 Tekoče vzdrževanje drugih objektov                                | 2.316,00         | 2.316,00         | 5.000,00         | 5.000,00         | 215,9        | 100,0        |
| 418220 Najemnine dvorane KD Lovrenc/P.                                   | 500,00           | 500,00           | 500,00           | 500,00           | 100,0        | 100,0        |
| 402603 Najemnine in zakupnine za druge objekte                           | 500,00           | 500,00           | 500,00           | 500,00           | 100,0        | 100,0        |
| 418230 Materialni str. -Prired.center                                    | 12.607,00        | 12.607,00        | 12.650,00        | 12.650,00        | 100,3        | 100,0        |
| 402001 Čistilni material in storitve                                     | 5.897,00         | 5.897,00         | 6.000,00         | 6.000,00         | 101,8        | 100,0        |
| 402099 Drugi splošni material in storitve                                | 800,00           | 800,00           | 700,00           | 700,00           | 87,5         | 100,0        |
| 402200 Električna energija   | 893,00           | 893,00           | 900,00           | 900,00           | 100,8        | 100,0        |
| 402201 Poraba kuriv in stroški ogrevanja                                 | 4.217,00         | 4.217,00         | 4.250,00         | 4.250,00         | 100,8        | 100,0        |
| 402203 Voda in komunalne storitve  | 270,00           | 270,00           | 270,00           | 270,00           | 100,0        | 100,0        |
| 402204 Odvoz smeti   | 30,00            | 30,00            | 30,00            | 30,00            | 100,0        | 100,0        |
| 402205 Telefon, faks, elektronska pošta                                  | 500,00           | 500,00           | 500,00           | 500,00           | 100,0        | 100,0        |

## A. Bilanca odhodkov

0004 - OBČINSKA UPRAVA

v EUR

| PU/PPP/GPR/PPR/PP/K6  | 2REBP2020SP     | OCENA           | PREDLOG         | PREDLOG         | Indeks       | Indeks       |
|---|-----------------|-----------------|-----------------|-----------------|--------------|--------------|
|   | VELJAVNI PROR.  | REALIZ.         | PRORAČ.         | PRORAČ.         |              |              |
|   | L. 2020         | L.2020          | L. 2021         | L. 2022         |              |              |
|   | (1)             | (2)             | (3)             | (4)             | (4)/(2)      | (4)/(3)      |
| 418240 Tekoče vzdrž. Prireditveni center  | 2.000,00        | 2.000,00        | 1.000,00        | 1.000,00        | 50,0         | 100,0        |
| 402503 Tekoče vzdrževanje drugih objektov                                       | 2.000,00        | 2.000,00        | 1.000,00        | 1.000,00        | 50,0         | 100,0        |
| 418245 Najemnine dvorane Prireditvenega centra                                  | 1.400,00        | 1.400,00        | 1.000,00        | 1.000,00        | 71,4         | 100,0        |
| 402603 Najemnine in zakupnine za druge objekte                                  | 1.400,00        | 1.400,00        | 1.000,00        | 1.000,00        | 71,4         | 100,0        |
| 418260 Drugi programi v kulturi - večnamenski kulturni centri                   | 0,00            | 0,00            | 0,00            | 6.500,00        | ---          | ---          |
| 42029902 Nakup druge opreme-prostori za mladinski center-participativni prorač. | 0,00            | 0,00            | 0,00            | 6.500,00        | ---          | ---          |
| 418301 Nakup opreme za Kulturni d. Lovrenc/p.                                   | 2.000,00        | 2.000,00        | 2.000,00        | 2.000,00        | 100,0        | 100,0        |
| 420299 Nakup druge opreme in napeljav   | 2.000,00        | 2.000,00        | 2.000,00        | 2.000,00        | 100,0        | 100,0        |
| 418303 Investicijsko vzdrž.Kult.dom Lovrenc/P.                                  | 1.000,00        | 1.000,00        | 3.000,00        | 30.000,00       | ---          | 1.000,0      |
| 420500 Investicijsko vzdrževanje in izboljšave                                  | 1.000,00        | 1.000,00        | 3.000,00        | 30.000,00       | ---          | 1.000,0      |
| 418309 Invest.Kulturni dom - unovčitev bančne garancije za odpr.napak v gar.d.. | 9.487,00        | 0,00            | 9.487,00        | 9.487,00        | ---          | 100,0        |
| 420500 Investicijsko vzdrževanje in izboljšave                                  | 9.487,00        | 0,00            | 9.487,00        | 9.487,00        | ---          | 100,0        |
| 418330 Inv.prired.center - nakup opreme   | 900,00          | 900,00          | 900,00          | 900,00          | 100,0        | 100,0        |
| 420299 Nakup druge opreme in napeljav   | 900,00          | 900,00          | 900,00          | 900,00          | 100,0        | 100,0        |
| 418331 Invest.vzdrževanje Prireditvenega centra                                 | 16.000,00       | 16.000,00       | 3.000,00        | 3.000,00        | 18,8         | 100,0        |
| 420500 Investicijsko vzdrževanje in izboljšave                                  | 16.000,00       | 16.000,00       | 3.000,00        | 3.000,00        | 18,8         | 100,0        |
| 418351 Premični oder  | 22.107,00       | 0,00            | 22.107,00       | 0,00            | ---          | 0,0          |
| 420300 Nakup drugih osnovnih sredstev   | 22.107,00       | 0,00            | 22.107,00       | 0,00            | ---          | 0,0          |
| <b>1804 Podpora posebnim skupinam</b>   | <b>3.800,00</b> | <b>3.800,00</b> | <b>3.800,00</b> | <b>3.800,00</b> | <b>100,0</b> | <b>100,0</b> |
| <b>18049001 Programi veteranskih organizacij</b>                                | <b>3.200,00</b> | <b>3.200,00</b> | <b>3.200,00</b> | <b>3.200,00</b> | <b>100,0</b> | <b>100,0</b> |
| 418430 Zveza borcev   | 1.200,00        | 1.200,00        | 1.200,00        | 1.200,00        | 100,0        | 100,0        |
| 412000 Tekoči transferi nepridobitnim organizacijam in ustanovam                | 1.200,00        | 1.200,00        | 1.200,00        | 1.200,00        | 100,0        | 100,0        |
| 418431 Območno združenje slov.častnikov, Ruše                                   | 500,00          | 500,00          | 500,00          | 500,00          | 100,0        | 100,0        |
| 412000 Tekoči transferi nepridobitnim organizacijam in ustanovam                | 500,00          | 500,00          | 500,00          | 500,00          | 100,0        | 100,0        |

A. Bilanca odhodkov

0004 - OBČINSKA UPRAVA

v EUR

| PU/PPP/GPR/PPR/PP/K6   | 2REBP2020SP      | OCENA            | PREDLOG          | PREDLOG          | Indeks       | Indeks       |
|--|------------------|------------------|------------------|------------------|--------------|--------------|
|  | VELJAVNI PROR.   | REALIZ.          | PRORAČ.          | PRORAČ.          |              |              |
|  | L. 2020          | L.2020           | L. 2021          | L. 2022          | (4)/(2)      | (4)/(3)      |
|  | (1)              | (2)              | (3)              | (4)              |              |              |
| 418432 OO združ.veteranov, Ruše                                  | 1.300,00         | 1.300,00         | 1.300,00         | 1.300,00         | 100,0        | 100,0        |
| 412000 Tekoči transferi nepridobitnim organizacijam in ustanovam | 1.300,00         | 1.300,00         | 1.300,00         | 1.300,00         | 100,0        | 100,0        |
| 418434 Društvo izgnancev   | 200,00           | 200,00           | 200,00           | 200,00           | 100,0        | 100,0        |
| 412000 Tekoči transferi nepridobitnim organizacijam in ustanovam | 200,00           | 200,00           | 200,00           | 200,00           | 100,0        | 100,0        |
| <b>18049004 Programi drugih posebnih skupin</b>                  | <b>600,00</b>    | <b>600,00</b>    | <b>600,00</b>    | <b>600,00</b>    | <b>100,0</b> | <b>100,0</b> |
| 418440 Sofinanc.programa Društva upokojencev Lovrenc             | 600,00           | 600,00           | 600,00           | 600,00           | 100,0        | 100,0        |
| 412000 Tekoči transferi nepridobitnim organizacijam in ustanovam | 600,00           | 600,00           | 600,00           | 600,00           | 100,0        | 100,0        |
| <b>1805 Šport in prostočasne aktivnosti</b>                      | <b>56.891,00</b> | <b>56.891,00</b> | <b>59.625,00</b> | <b>59.645,00</b> | <b>104,8</b> | <b>100,0</b> |
| <b>18059001 Programi športa</b>                                  | <b>56.891,00</b> | <b>56.891,00</b> | <b>59.625,00</b> | <b>59.645,00</b> | <b>104,8</b> | <b>100,0</b> |
| 418600 Sofinanc.programov športa - točkovni sistem               | 14.970,00        | 14.970,00        | 14.970,00        | 14.970,00        | 100,0        | 100,0        |
| 412000 Tekoči transferi nepridobitnim organizacijam in ustanovam | 14.970,00        | 14.970,00        | 14.970,00        | 14.970,00        | 100,0        | 100,0        |
| 418602 Izobraževanje kadrov                                      | 1.100,00         | 1.100,00         | 1.100,00         | 1.100,00         | 100,0        | 100,0        |
| 411999 Drugi transferi posameznikom in gospodinjstvom            | 1.100,00         | 1.100,00         | 1.100,00         | 1.100,00         | 100,0        | 100,0        |
| 418603 Najemnine dvoran  | 21.700,00        | 21.700,00        | 21.700,00        | 21.700,00        | 100,0        | 100,0        |
| 412000 Tekoči transferi nepridobitnim organizacijam in ustanovam | 21.700,00        | 21.700,00        | 21.700,00        | 21.700,00        | 100,0        | 100,0        |
| 418604 Materialni stroški in stroški storitev                    | 400,00           | 400,00           | 400,00           | 400,00           | 100,0        | 100,0        |
| 412000 Tekoči transferi nepridobitnim organizacijam in ustanovam | 400,00           | 400,00           | 400,00           | 400,00           | 100,0        | 100,0        |
| 418605 Krajevne športne prireditve                               | 2.190,00         | 2.190,00         | 2.190,00         | 2.190,00         | 100,0        | 100,0        |
| 412000 Tekoči transferi nepridobitnim organizacijam in ustanovam | 2.190,00         | 2.190,00         | 2.190,00         | 2.190,00         | 100,0        | 100,0        |
| 418650 Material.str.Prireditveni center                          | 13.951,00        | 13.951,00        | 17.685,00        | 17.685,00        | 126,8        | 100,0        |
| 402001 Čistilni material in storitve                             | 7.709,00         | 7.709,00         | 7.800,00         | 7.800,00         | 101,2        | 100,0        |
| 402099 Drugi splošni material in storitve                        | 1.677,00         | 1.677,00         | 5.320,00         | 5.320,00         | 317,2        | 100,0        |
| 402200 Električna energija                                       | 1.140,00         | 1.140,00         | 1.140,00         | 1.140,00         | 100,0        | 100,0        |
| 402201 Poraba kuriv in stroški ogrevanja                         | 3.225,00         | 3.225,00         | 3.225,00         | 3.225,00         | 100,0        | 100,0        |
| 402203 Voda in komunalne storitve                                | 100,00           | 100,00           | 100,00           | 100,00           | 100,0        | 100,0        |
| 402204 Odvoz smeti   | 100,00           | 100,00           | 100,00           | 100,00           | 100,0        | 100,0        |

A. Bilanca odhodkov

0004 - OBČINSKA UPRAVA

v EUR

| PU/PPP/GPR/PPR/PP/K6                                | 2REBP2020SP   | OCENA             | PREDLOG           | PREDLOG           | Indeks      | Indeks       |
|---|---|-------------------|-------------------|-------------------|-------------|--------------|
|   | VELJAVNI PROR.  | REALIZ.           | PRORAČ.           | PRORAČ.           |             |              |
|   | L. 2020   | L.2020            | L. 2021           | L. 2022           | (4)/(2)     | (4)/(3)      |
|   | (1)   | (2)               | (3)               | (4)               |             |              |
| 418660 Tekoče vzdrž.in zavarov.prem.Prireditveni c. | 2.010,00  | 2.010,00          | 1.000,00          | 1.000,00          | 49,8        | 100,0        |
| 402503 Tekoče vzdrževanje drugih objektov           | 2.010,00  | 2.010,00          | 1.000,00          | 1.000,00          | 49,8        | 100,0        |
| 418661 Najemnine dvoran Prired.centra               | 570,00  | 570,00            | 580,00            | 600,00            | 105,3       | 103,5        |
| 402603 Najemnine in zakupnine za druge objekte      | 570,00  | 570,00            | 580,00            | 600,00            | 105,3       | 103,5        |
| <b>19</b>   | <b>IZOBRAŽEVANJE</b>  | <b>790.871,00</b> | <b>707.691,00</b> | <b>650.558,00</b> | <b>93,0</b> | <b>101,2</b> |
| <b>1902</b>   | <b>Varstvo in vzgoja predšolskih otrok</b>  | <b>424.792,00</b> | <b>408.380,00</b> | <b>425.650,00</b> | <b>99,1</b> | <b>95,1</b>  |
| 19029001  | Vrtci   | 424.792,00        | 408.380,00        | 425.650,00        | 99,1        | 95,1         |
| 419100  | Transferi vrtcu razlika med ceno progr.in plačili staršev                                     | 327.688,00        | 327.688,00        | 322.000,00        | 98,3        | 100,0        |
| 411921  | Plačilo razlike med ceno programov v vrtcih in plačili staršev                                | 327.688,00        | 327.688,00        | 322.000,00        | 98,3        | 100,0        |
| 419103  | Popusti pri plačilu razlike med ceno programov in plačili staršev(transf.vrtcu)               | 43.812,00         | 43.812,00         | 43.000,00         | 98,2        | 100,0        |
| 411921  | Plačilo razlike med ceno programov v vrtcih in plačili staršev                                | 43.812,00         | 43.812,00         | 43.000,00         | 98,2        | 100,0        |
| 419110  | Stroški nadstandardne zaposlitve - spremstvo  | 500,00            | 500,00            | 500,00            | 100,0       | 100,0        |
| 413300  | Tekoči transferi v javne zavode - sredstva za plače in druge izdatke zaposlenim               | 442,00            | 442,00            | 445,00            | 100,7       | 100,0        |
| 413301  | Tekoči transferi v javne zavode - sredstva za prispevke delodajalcev                          | 55,00             | 55,00             | 50,00             | 90,9        | 100,0        |
| 413310  | Tekoči transferi v javne zavode - za premije kolektivnega dodatnega pokojninskega zavarovanja | 3,00              | 3,00              | 5,00              | 166,7       | 100,0        |
| 419111  | Vrtec-dodatna strokovna pomoč   | 3.000,00          | 3.000,00          | 7.150,00          | 238,3       | 100,0        |
| 413300  | Tekoči transferi v javne zavode - sredstva za plače in druge izdatke zaposlenim               | 3.000,00          | 3.000,00          | 7.150,00          | 238,3       | 100,0        |
| 419120  | Domicil - razlika med ceno programa in plačili staršev  | 33.000,00         | 33.000,00         | 30.000,00         | 90,9        | 100,0        |
| 411921  | Plačilo razlike med ceno programov v vrtcih in plačili staršev                                | 33.000,00         | 33.000,00         | 30.000,00         | 90,9        | 100,0        |
| 419130  | Redno vzdrževanje - vrtec   | 180,00            | 180,00            | 1.000,00          | 555,6       | 100,0        |
| 413302  | Tekoči transferi v javne zavode - za izdatke za blago in storitve                             | 180,00            | 180,00            | 1.000,00          | 555,6       | 100,0        |
| 419162  | Nakup opreme za vrtec   | 200,00            | 200,00            | 2.000,00          | 500,0       | 50,0         |
| 432300  | Investicijski transferi javnim zavodom  | 200,00            | 200,00            | 2.000,00          | 500,0       | 50,0         |

## A. Bilanca odhodkov

0004 - OBČINSKA UPRAVA

v EUR

| PU/PPP/GPR/PPR/PP/K6  | 2REBP2020SP       | OCENA             | PREDLOG           | PREDLOG           | Indeks      | Indeks       |
|---|-------------------|-------------------|-------------------|-------------------|-------------|--------------|
|   | VELJAVNI PROR.    | REALIZ.           | PRORAČ.           | PRORAČ.           |             |              |
|   | L. 2020           | L.2020            | L. 2021           | L. 2022           |             |              |
|   | (1)               | (2)               | (3)               | (4)               | (4)/(2)     | (4)/(3)      |
| 419168 <i>Odprava napak na 6 odd.vrtcu pri OŠ Lovrenc-sred.unovč.garancije za odpr.napak v gar.d.</i> | 16.412,00         | 0,00              | 0,00              | 0,00              | ---         | ---          |
| 420500 Investicijsko vzdrževanje in izboljšave  | 16.412,00         | 0,00              | 0,00              | 0,00              | ---         | ---          |
| 419170 <i>Vzpostavitev 7 oddelka vrtca pri OŠ Lovrenc na Pohorju</i>                                  | 0,00              | 0,00              | 20.000,00         | 0,00              | ---         | 0,0          |
| 420402 Rekonstrukcije in adaptacije   | 0,00              | 0,00              | 20.000,00         | 0,00              | ---         | 0,0          |
| <b>1903 Primarno in sekundarno izobraževanje</b>  | <b>301.977,00</b> | <b>239.209,00</b> | <b>170.499,00</b> | <b>201.792,00</b> | <b>84,4</b> | <b>118,4</b> |
| <b>19039001 Osnovno šolstvo</b>   | <b>296.643,00</b> | <b>233.875,00</b> | <b>164.922,00</b> | <b>196.230,00</b> | <b>83,9</b> | <b>119,0</b> |
| 419201 <i>Nadstandard- plače izvajalcev</i>   | 47.641,00         | 47.641,00         | 41.170,00         | 45.538,00         | 95,6        | 110,6        |
| 413300 Tekoči transferi v javne zavode - sredstva za plače in druge izdatke zaposlenim                | 40.790,00         | 40.790,00         | 35.460,00         | 39.305,00         | 96,4        | 110,8        |
| 413301 Tekoči transferi v javne zavode - sredstva za prispevke delodajalcev                           | 5.422,00          | 5.422,00          | 5.049,00          | 5.513,00          | 101,7       | 109,2        |
| 413310 Tekoči transferi v javne zavode - za premije kolektivnega dodatnega pokojninskega zavarovanja  | 1.429,00          | 1.429,00          | 661,00            | 720,00            | 50,4        | 108,9        |
| 419210 <i>Materialni stroški OŠ</i>   | 36.100,00         | 36.100,00         | 36.100,00         | 35.430,00         | 98,1        | 98,1         |
| 413302 Tekoči transferi v javne zavode - za izdatke za blago in storitve                              | 36.100,00         | 36.100,00         | 36.100,00         | 35.430,00         | 98,1        | 98,1         |
| 419220 <i>Redno vzdržev.OŠ Lovrenc/P.</i>   | 3.298,00          | 3.298,00          | 4.300,00          | 4.300,00          | 130,4       | 100,0        |
| 402099 Drugi splošni material in storitve   | 0,00              | 0,00              | 1.000,00          | 1.000,00          | ---         | 100,0        |
| 413302 Tekoči transferi v javne zavode - za izdatke za blago in storitve                              | 3.298,00          | 3.298,00          | 3.300,00          | 3.300,00          | 100,1       | 100,0        |
| 419221 <i>Sofin.str.OŠ Gustava Šiliha MB (mat.str., dodat.dejav.šole)</i>                             | 1.118,00          | 1.118,00          | 1.118,00          | 1.118,00          | 100,0       | 100,0        |
| 413300 Tekoči transferi v javne zavode - sredstva za plače in druge izdatke zaposlenim                | 222,00            | 222,00            | 222,00            | 222,00            | 100,0       | 100,0        |
| 413302 Tekoči transferi v javne zavode - za izdatke za blago in storitve                              | 896,00            | 896,00            | 896,00            | 896,00            | 100,0       | 100,0        |
| 419228 <i>Sofinanciranje materialnih stroškov zasebnih šol-Waldorfska šola</i>                        | 569,00            | 569,00            | 569,00            | 569,00            | 100,0       | 100,0        |
| 413302 Tekoči transferi v javne zavode - za izdatke za blago in storitve                              | 569,00            | 569,00            | 569,00            | 569,00            | 100,0       | 100,0        |
| 419231 <i>Sofin.projekta Oš Lovrenc/P.-prepr.nasilja</i>  | 1.350,00          | 1.350,00          | 1.350,00          | 1.350,00          | 100,0       | 100,0        |
| 412000 Tekoči transferi nepridobitnim organizacijam in ustanovam                                      | 1.350,00          | 1.350,00          | 1.350,00          | 1.350,00          | 100,0       | 100,0        |
| 419240 <i>Zveza prijateljev mladine - bralna značka</i>   | 270,00            | 270,00            | 270,00            | 270,00            | 100,0       | 100,0        |
| 412000 Tekoči transferi nepridobitnim organizacijam in ustanovam                                      | 270,00            | 270,00            | 270,00            | 270,00            | 100,0       | 100,0        |
| 419245 <i>Nagradni izlet</i>  | 780,00            | 780,00            | 1.000,00          | 1.000,00          | 128,2       | 100,0        |
| 411999 Drugi transferi posameznikom in gospodinjstvom   | 780,00            | 780,00            | 1.000,00          | 1.000,00          | 128,2       | 100,0        |



A. Bilanca odhodkov

0004 - OBČINSKA UPRAVA

v EUR

| PU/PPP/GPR/PPR/PP/K6   | 2REBP2020SP       | OCENA             | PREDLOG          | PREDLOG          | Indeks       | Indeks       |
|--|-------------------|-------------------|------------------|------------------|--------------|--------------|
|  | VELJAVNI PROR.    | REALIZ.           | PRORAČ.          | PRORAČ.          |              |              |
|  | L. 2020           | L.2020            | L. 2021          | L. 2022          | (4)/(2)      | (4)/(3)      |
|  | (1)               | (2)               | (3)              | (4)              |              |              |
| <i>419250 Svetovalni center Maribor</i>  | <i>4.877,00</i>   | <i>4.877,00</i>   | <i>4.877,00</i>  | <i>4.877,00</i>  | <i>100,0</i> | <i>100,0</i> |
| 413300 Tekoči transferi v javne zavode - sredstva za plače in druge izdatke zaposlenim | 3.792,00          | 3.792,00          | 3.792,00         | 3.792,00         | 100,0        | 100,0        |
| 413301 Tekoči transferi v javne zavode - sredstva za prispevke delodajalcev            | 743,00            | 743,00            | 743,00           | 743,00           | 100,0        | 100,0        |
| 413302 Tekoči transferi v javne zavode - za izdatke za blago in storitve               | 342,00            | 342,00            | 342,00           | 342,00           | 100,0        | 100,0        |
| <i>419300 Investicijsko vzdržev. OŠ Lovrenc/P.</i>                                     | <i>9.513,00</i>   | <i>9.513,00</i>   | <i>4.000,00</i>  | <i>5.000,00</i>  | <i>52,6</i>  | <i>125,0</i> |
| 432300 Investicijski transferi javnim zavodom  | 9.513,00          | 9.513,00          | 4.000,00         | 5.000,00         | 52,6         | 125,0        |
| <i>419301 Sofinanc.nakupa opreme OŠ Lovrenc/P.</i>                                     | <i>3.925,00</i>   | <i>3.925,00</i>   | <i>1.400,00</i>  | <i>4.400,00</i>  | <i>112,1</i> | <i>314,3</i> |
| 432300 Investicijski transferi javnim zavodom  | 3.925,00          | 3.925,00          | 1.400,00         | 4.400,00         | 112,1        | 314,3        |
| <i>419317 Odprava napak na VŠD (iz sredstev bančne garancije)</i>                      | <i>12.378,00</i>  | <i>0,00</i>       | <i>12.378,00</i> | <i>12.378,00</i> | <i>---</i>   | <i>100,0</i> |
| 420500 Investicijsko vzdrževanje in izboljšave   | 12.378,00         | 0,00              | 12.378,00        | 12.378,00        | ---          | 100,0        |
| <i>419320 Sanacija kotlovnice v OŠ Lovrenc na Pohorju</i>                              | <i>174.824,00</i> | <i>124.434,00</i> | <i>50.390,00</i> | <i>0,00</i>      | <i>0,0</i>   | <i>0,0</i>   |
| 420402 Rekonstrukcije in adaptacije  | 174.824,00        | 124.434,00        | 50.390,00        | 0,00             | 0,0          | 0,0          |
| <i>419321 Proj.ureditve zasilnega izhoda iz jedilnice OŠ Lovrenc na Pohorju</i>        | <i>0,00</i>       | <i>0,00</i>       | <i>5.000,00</i>  | <i>0,00</i>      | <i>---</i>   | <i>0,0</i>   |
| 420899 Plačila drugih storitev in dokumentacije  | 0,00              | 0,00              | 5.000,00         | 0,00             | ---          | 0,0          |
| <i>419322 Projekt ureditve šolske okolice/igrišča</i>                                  | <i>0,00</i>       | <i>0,00</i>       | <i>1.000,00</i>  | <i>0,00</i>      | <i>---</i>   | <i>0,0</i>   |
| 420899 Plačila drugih storitev in dokumentacije  | 0,00              | 0,00              | 1.000,00         | 0,00             | ---          | 0,0          |
| <i>419323 Šolska igrišča</i>   | <i>0,00</i>       | <i>0,00</i>       | <i>0,00</i>      | <i>80.000,00</i> | <i>---</i>   | <i>---</i>   |
| 420401 Novogradnje   | 0,00              | 0,00              | 0,00             | 80.000,00        | ---          | ---          |
| <b>19039002 Glasbeno šolstvo</b>   | <b>5.334,00</b>   | <b>5.334,00</b>   | <b>5.577,00</b>  | <b>5.562,00</b>  | <b>104,3</b> | <b>99,7</b>  |
| <i>419400 Mater.str.in drugi osebni prejemki-Konservatorij za glasbo in balet MB</i>   | <i>4.841,00</i>   | <i>4.841,00</i>   | <i>5.007,00</i>  | <i>5.007,00</i>  | <i>103,4</i> | <i>100,0</i> |
| 413300 Tekoči transferi v javne zavode - sredstva za plače in druge izdatke zaposlenim | 4.100,00          | 4.100,00          | 4.257,00         | 4.257,00         | 103,8        | 100,0        |
| 413302 Tekoči transferi v javne zavode - za izdatke za blago in storitve               | 741,00            | 741,00            | 750,00           | 750,00           | 101,2        | 100,0        |
| <i>419401 Mat.str. In drugi osebni prejemki-Glasb.in balet.š.A.M.Slomška MB</i>        | <i>493,00</i>     | <i>493,00</i>     | <i>570,00</i>    | <i>555,00</i>    | <i>112,6</i> | <i>97,4</i>  |
| 413302 Tekoči transferi v javne zavode - za izdatke za blago in storitve               | 493,00            | 493,00            | 570,00           | 555,00           | 112,6        | 97,4         |

A. Bilanca odhodkov

0004 - OBČINSKA UPRAVA

v EUR

| PU/PPP/GPR/PPR/PP/K6  | 2REBP2020SP      | OCENA            | PREDLOG          | PREDLOG          | Indeks       | Indeks       |
|---|------------------|------------------|------------------|------------------|--------------|--------------|
|   | VELJAVNI PROR.   | REALIZ.          | PRORAČ.          | PRORAČ.          |              |              |
|   | L. 2020          | L.2020           | L. 2021          | L. 2022          | (4)/(2)      | (4)/(3)      |
|   | (1)              | (2)              | (3)              | (4)              |              |              |
| <b>1905</b> <b>Drugi izobraževalni programi</b>                             | <b>0,00</b>      | <b>0,00</b>      | <b>0,00</b>      | <b>2.400,00</b>  | <b>---</b>   | <b>---</b>   |
| <i>19059001 Izobraževanje odraslih</i>                                      | <i>0,00</i>      | <i>0,00</i>      | <i>0,00</i>      | <i>2.400,00</i>  | <i>---</i>   | <i>---</i>   |
| <i>419500 Izobraževanje odraslih</i>  | <i>0,00</i>      | <i>0,00</i>      | <i>0,00</i>      | <i>2.400,00</i>  | <i>---</i>   | <i>---</i>   |
| 40209901 Drugi spl.mat.in storit.-finančna pismenost-participat.pror.       | 0,00             | 0,00             | 0,00             | 2.400,00         | ---          | ---          |
| <b>1906</b> <b>Pomoči šolajočim</b>   | <b>64.102,00</b> | <b>60.102,00</b> | <b>54.409,00</b> | <b>49.554,00</b> | <b>82,5</b>  | <b>91,1</b>  |
| <i>19069001 Pomoči v osnovnem šolstvu</i>                                   | <i>59.852,00</i> | <i>55.852,00</i> | <i>50.159,00</i> | <i>45.304,00</i> | <i>81,1</i>  | <i>90,3</i>  |
| <i>419550 Prevozi nad 4 km</i>  | <i>36.700,00</i> | <i>32.700,00</i> | <i>24.664,00</i> | <i>23.114,00</i> | <i>70,7</i>  | <i>93,7</i>  |
| 411900 Regresiranje prevozov v šolo   | 36.700,00        | 32.700,00        | 24.664,00        | 23.114,00        | 70,7         | 93,7         |
| <i>419552 Krožna vožnja,prevoz otrok s posebnimi potrebami</i>              | <i>15.000,00</i> | <i>15.000,00</i> | <i>15.000,00</i> | <i>15.000,00</i> | <i>100,0</i> | <i>100,0</i> |
| 411900 Regresiranje prevozov v šolo   | 15.000,00        | 15.000,00        | 15.000,00        | 15.000,00        | 100,0        | 100,0        |
| <i>419553 Razvojni programi sofinanc.šole v naravi in plavalnega tečaja</i> | <i>4.000,00</i>  | <i>4.000,00</i>  | <i>7.195,00</i>  | <i>3.890,00</i>  | <i>97,3</i>  | <i>54,1</i>  |
| 413302 Tekoči transferi v javne zavode - za izdatke za blago in storitve    | 4.000,00         | 4.000,00         | 7.195,00         | 3.890,00         | 97,3         | 54,1         |
| <i>419555 Subvencioniranje šolske prehrane</i>                              | <i>1.900,00</i>  | <i>1.900,00</i>  | <i>1.000,00</i>  | <i>1.000,00</i>  | <i>52,6</i>  | <i>100,0</i> |
| 411903 Regresiranje prehrane učencev in dijakov                             | 1.900,00         | 1.900,00         | 1.000,00         | 1.000,00         | 52,6         | 100,0        |
| <i>419556 Šolske pomoči</i>   | <i>2.252,00</i>  | <i>2.252,00</i>  | <i>2.300,00</i>  | <i>2.300,00</i>  | <i>102,1</i> | <i>100,0</i> |
| 411999 Drugi transferi posameznikom in gospodinjstvom                       | 2.252,00         | 2.252,00         | 2.300,00         | 2.300,00         | 102,1        | 100,0        |
| <i>19069003 Štipendije</i>  | <i>4.250,00</i>  | <i>4.250,00</i>  | <i>4.250,00</i>  | <i>4.250,00</i>  | <i>100,0</i> | <i>100,0</i> |
| <i>419661 Štipendiranje dijakov in študentov</i>                            | <i>4.250,00</i>  | <i>4.250,00</i>  | <i>4.250,00</i>  | <i>4.250,00</i>  | <i>100,0</i> | <i>100,0</i> |
| 411799 Druge štipendije   | 4.250,00         | 4.250,00         | 4.250,00         | 4.250,00         | 100,0        | 100,0        |

A. Bilanca odhodkov

0004 - OBČINSKA UPRAVA

v EUR

| PU/PPP/GPR/PPR/PP/K6 |   | 2REBP2020SP       | OCENA             | PREDLOG           | PREDLOG           | Indeks       | Indeks       |
|----------------------|---|-------------------|-------------------|-------------------|-------------------|--------------|--------------|
|                      |   | VELJAVNI PROR.    | REALIZ.           | PRORAČ.           | PRORAČ.           |              |              |
|                      |   | L. 2020           | L.2020            | L. 2021           | L. 2022           |              |              |
|                      |   | (1)               | (2)               | (3)               | (4)               | (4)/(2)      | (4)/(3)      |
| <b>20</b>            | <b>SOCIALNO VARSTVO</b>   | <b>308.784,00</b> | <b>302.284,00</b> | <b>283.447,00</b> | <b>282.147,00</b> | <b>93,3</b>  | <b>99,5</b>  |
| <b>2002</b>          | <b>Varstvo otrok in družine</b>   | <b>3.000,00</b>   | <b>3.000,00</b>   | <b>3.000,00</b>   | <b>3.000,00</b>   | <b>100,0</b> | <b>100,0</b> |
| <i>20029001</i>      | <i>Drugi programi v pomoč družini</i>   | <i>3.000,00</i>   | <i>3.000,00</i>   | <i>3.000,00</i>   | <i>3.000,00</i>   | <i>100,0</i> | <i>100,0</i> |
|                      | <i>420100 Obdarovanje novorojenčkov</i>   | <i>3.000,00</i>   | <i>3.000,00</i>   | <i>3.000,00</i>   | <i>3.000,00</i>   | <i>100,0</i> | <i>100,0</i> |
|                      | <i>411103 Darilo ob rojstvu otroka</i>  | <i>3.000,00</i>   | <i>3.000,00</i>   | <i>3.000,00</i>   | <i>3.000,00</i>   | <i>100,0</i> | <i>100,0</i> |
| <b>2004</b>          | <b>Izvajanje programov socialnega varstva</b>   | <b>305.784,00</b> | <b>299.284,00</b> | <b>280.447,00</b> | <b>279.147,00</b> | <b>93,3</b>  | <b>99,5</b>  |
| <i>20049002</i>      | <i>Socialno varstvo invalidov</i>   | <i>29.592,00</i>  | <i>29.592,00</i>  | <i>21.200,00</i>  | <i>21.200,00</i>  | <i>71,6</i>  | <i>100,0</i> |
|                      | <i>420140 Družinski pomočnik</i>  | <i>29.592,00</i>  | <i>29.592,00</i>  | <i>21.200,00</i>  | <i>21.200,00</i>  | <i>71,6</i>  | <i>100,0</i> |
|                      | <i>411922 Izplačila družinskemu pomočniku</i>   | <i>29.592,00</i>  | <i>29.592,00</i>  | <i>21.200,00</i>  | <i>21.200,00</i>  | <i>71,6</i>  | <i>100,0</i> |
| <i>20049003</i>      | <i>Socialno varstvo starih</i>  | <i>214.946,00</i> | <i>208.446,00</i> | <i>201.946,00</i> | <i>201.946,00</i> | <i>96,9</i>  | <i>100,0</i> |
|                      | <i>420150 Zavodsko varstvo</i>  | <i>115.000,00</i> | <i>115.000,00</i> | <i>105.000,00</i> | <i>105.000,00</i> | <i>91,3</i>  | <i>100,0</i> |
|                      | <i>411909 Regresiranje oskrbe v domovih</i>   | <i>115.000,00</i> | <i>115.000,00</i> | <i>105.000,00</i> | <i>105.000,00</i> | <i>91,3</i>  | <i>100,0</i> |
|                      | <i>420161 Dejavnost izvajanja pomoči na domu-Zavod Hriberšek D.-vodenje</i>                   | <i>9.394,00</i>   | <i>9.394,00</i>   | <i>9.394,00</i>   | <i>9.394,00</i>   | <i>100,0</i> | <i>100,0</i> |
|                      | <i>410200 Subvencioniranje cen privatnim podjetjem in zasebnikom</i>                          | <i>9.394,00</i>   | <i>9.394,00</i>   | <i>9.394,00</i>   | <i>9.394,00</i>   | <i>100,0</i> | <i>100,0</i> |
|                      | <i>420171 Dejavn. izvaj.pomoči na domu-Zavod Hriberšek D.-izvajanje storit.pom.na domu</i>    | <i>80.268,00</i>  | <i>80.268,00</i>  | <i>80.268,00</i>  | <i>80.268,00</i>  | <i>100,0</i> | <i>100,0</i> |
|                      | <i>410200 Subvencioniranje cen privatnim podjetjem in zasebnikom</i>                          | <i>80.268,00</i>  | <i>80.268,00</i>  | <i>80.268,00</i>  | <i>80.268,00</i>  | <i>100,0</i> | <i>100,0</i> |
|                      | <i>420172 Dejavn.izvaj.pomoči na domu-Zavod Hriberšek D.-prev.str.za izv.d.pomoči na domu</i> | <i>3.600,00</i>   | <i>100,00</i>     | <i>600,00</i>     | <i>600,00</i>     | <i>600,0</i> | <i>100,0</i> |
|                      | <i>410200 Subvencioniranje cen privatnim podjetjem in zasebnikom</i>                          | <i>3.600,00</i>   | <i>100,00</i>     | <i>600,00</i>     | <i>600,00</i>     | <i>600,0</i> | <i>100,0</i> |
|                      | <i>420193 Medgeneracijsko središče Lovrenška livada</i>                                       | <i>1.000,00</i>   | <i>0,00</i>       | <i>1.000,00</i>   | <i>1.000,00</i>   | <i>---</i>   | <i>100,0</i> |
|                      | <i>420401 Novogradnje</i>   | <i>1.000,00</i>   | <i>0,00</i>       | <i>1.000,00</i>   | <i>1.000,00</i>   | <i>---</i>   | <i>100,0</i> |
|                      | <i>420195 Izvajanje projekta brezplačni prevozi za starejše</i>                               | <i>2.684,00</i>   | <i>2.684,00</i>   | <i>2.684,00</i>   | <i>2.684,00</i>   | <i>100,0</i> | <i>100,0</i> |
|                      | <i>402301 Vzdrževanje in popravila vozil</i>  | <i>300,00</i>     | <i>300,00</i>     | <i>300,00</i>     | <i>300,00</i>     | <i>100,0</i> | <i>100,0</i> |
|                      | <i>402304 Pristojbine za registracijo vozil</i>   | <i>170,00</i>     | <i>170,00</i>     | <i>170,00</i>     | <i>170,00</i>     | <i>100,0</i> | <i>100,0</i> |
|                      | <i>402305 Zavarovalne premije za motorna vozila</i>   | <i>750,00</i>     | <i>750,00</i>     | <i>750,00</i>     | <i>750,00</i>     | <i>100,0</i> | <i>100,0</i> |
|                      | <i>413302 Tekoči transferi v javne zavode - za izdatke za blago in storitve</i>               | <i>1.464,00</i>   | <i>1.464,00</i>   | <i>1.464,00</i>   | <i>1.464,00</i>   | <i>100,0</i> | <i>100,0</i> |

A. Bilanca odhodkov

0004 - OBČINSKA UPRAVA

v EUR

| PU/PPP/GPR/PPR/PP/K6   | 2REBP2020SP      | OCENA            | PREDLOG          | PREDLOG          | Indeks       | Indeks       |
|--|------------------|------------------|------------------|------------------|--------------|--------------|
|  | VELJAVNI PROR.   | REALIZ.          | PRORAČ.          | PRORAČ.          |              |              |
|  | L. 2020          | L.2020           | L. 2021          | L. 2022          | (4)/(2)      | (4)/(3)      |
|  | (1)              | (2)              | (3)              | (4)              |              |              |
| 420197 Denarna pomoč starejšim občanom                                   | 3.000,00         | 1.000,00         | 3.000,00         | 3.000,00         | 300,0        | 100,0        |
| 411999 Drugi transferi posameznikom in gospodinjstvom                    | 3.000,00         | 1.000,00         | 3.000,00         | 3.000,00         | 300,0        | 100,0        |
| <b>20049004 Socialno varstvo materialno ogroženih</b>                    | <b>33.554,00</b> | <b>33.554,00</b> | <b>34.350,00</b> | <b>34.350,00</b> | <b>102,4</b> | <b>100,0</b> |
| 420300 Subvencioniranje najemnin   | 22.850,00        | 22.850,00        | 24.400,00        | 24.400,00        | 106,8        | 100,0        |
| 411920 Subvencioniranje stanarin   | 22.850,00        | 22.850,00        | 24.400,00        | 24.400,00        | 106,8        | 100,0        |
| 420302 Letovanje otrok   | 4.000,00         | 4.000,00         | 4.000,00         | 4.000,00         | 100,0        | 100,0        |
| 411999 Drugi transferi posameznikom in gospodinjstvom                    | 4.000,00         | 4.000,00         | 4.000,00         | 4.000,00         | 100,0        | 100,0        |
| 420303 Izredne socialne pomoči   | 4.000,00         | 4.000,00         | 4.000,00         | 4.000,00         | 100,0        | 100,0        |
| 411299 Drugi transferi za zagotavljanje socialne varnosti                | 4.000,00         | 4.000,00         | 4.000,00         | 4.000,00         | 100,0        | 100,0        |
| 420304 Prehrana dojenčkov  | 900,00           | 900,00           | 900,00           | 900,00           | 100,0        | 100,0        |
| 411999 Drugi transferi posameznikom in gospodinjstvom                    | 900,00           | 900,00           | 900,00           | 900,00           | 100,0        | 100,0        |
| 420310 Pogrebni stroški  | 1.804,00         | 1.804,00         | 1.050,00         | 1.050,00         | 58,2         | 100,0        |
| 411999 Drugi transferi posameznikom in gospodinjstvom                    | 1.804,00         | 1.804,00         | 1.050,00         | 1.050,00         | 58,2         | 100,0        |
| <b>20049006 Socialno varstvo drugih ranljivih skupin</b>                 | <b>27.692,00</b> | <b>27.692,00</b> | <b>22.951,00</b> | <b>21.651,00</b> | <b>78,2</b>  | <b>94,3</b>  |
| 420400 Sofinanc.dejavnosti humanitarnih društev,organizacij              | 5.800,00         | 5.800,00         | 5.700,00         | 5.700,00         | 98,3         | 100,0        |
| 412000 Tekoči transferi nepridobitnim organizacijam in ustanovam         | 5.800,00         | 5.800,00         | 5.700,00         | 5.700,00         | 98,3         | 100,0        |
| 420401 Sofinanciranje varne hiše   | 1.100,00         | 1.100,00         | 1.100,00         | 1.100,00         | 100,0        | 100,0        |
| 413302 Tekoči transferi v javne zavode - za izdatke za blago in storitve | 1.100,00         | 1.100,00         | 1.100,00         | 1.100,00         | 100,0        | 100,0        |
| 420402 Sofinanciranje delovanja LAS za boj proti drogi                   | 350,00           | 350,00           | 350,00           | 350,00           | 100,0        | 100,0        |
| 402099 Drugi splošni material in storitve                                | 300,00           | 300,00           | 300,00           | 300,00           | 100,0        | 100,0        |
| 412000 Tekoči transferi nepridobitnim organizacijam in ustanovam         | 50,00            | 50,00            | 50,00            | 50,00            | 100,0        | 100,0        |
| 420403 Sofinanc.varuhinje bolnikovih pravic(sofin.MOM)                   | 59,00            | 59,00            | 151,00           | 151,00           | 255,9        | 100,0        |
| 413003 Sredstva, prenesena drugim občinam                                | 59,00            | 59,00            | 151,00           | 151,00           | 255,9        | 100,0        |
| 420404 Sofinanciranje materinskega doma                                  | 1.200,00         | 1.200,00         | 1.200,00         | 1.200,00         | 100,0        | 100,0        |
| 413302 Tekoči transferi v javne zavode - za izdatke za blago in storitve | 1.200,00         | 1.200,00         | 1.200,00         | 1.200,00         | 100,0        | 100,0        |

## A. Bilanca odhodkov

0004 - OBČINSKA UPRAVA

v EUR

| PU/PPP/GPR/PPR/PP/K6   | 2REBP2020SP     | OCENA           | PREDLOG         | PREDLOG         | Indeks       | Indeks       |
|--|-----------------|-----------------|-----------------|-----------------|--------------|--------------|
|  | VELJAVNI PROR.  | REALIZ.         | PRORAČ.         | PRORAČ.         |              |              |
|  | L. 2020         | L.2020          | L. 2021         | L. 2022         |              |              |
|  | (1)             | (2)             | (3)             | (4)             | (4)/(2)      | (4)/(3)      |
| 420405 Sofinanciranje preventivnega programa - CSD, Zavod Danica                                       | 13.833,00       | 13.833,00       | 11.600,00       | 10.300,00       | 74,5         | 88,8         |
| 413500 Tekoča plačila storitev drugim izvajalcem javnih služb, ki niso posredni proračunski uporabniki | 13.833,00       | 13.833,00       | 11.600,00       | 10.300,00       | 74,5         | 88,8         |
| 420409 Večgeneracijski dnevni center Štajerska   | 1.500,00        | 1.500,00        | 1.500,00        | 1.500,00        | 100,0        | 100,0        |
| 413302 Tekoči transferi v javne zavode - za izdatke za blago in storitve                               | 1.500,00        | 1.500,00        | 1.500,00        | 1.500,00        | 100,0        | 100,0        |
| 420410 Sofin.projekta RK-AED mreže   | 2.500,00        | 2.500,00        | 0,00            | 0,00            | 0,0          | ---          |
| 412000 Tekoči transferi nepridobitnim organizacijam in ustanovam                                       | 2.500,00        | 2.500,00        | 0,00            | 0,00            | 0,0          | ---          |
| 420411 Svetovalnica za žrtve nasilja in zlorab Maribor   | 1.350,00        | 1.350,00        | 1.350,00        | 1.350,00        | 100,0        | 100,0        |
| 413302 Tekoči transferi v javne zavode - za izdatke za blago in storitve                               | 1.350,00        | 1.350,00        | 1.350,00        | 1.350,00        | 100,0        | 100,0        |
| <b>22</b>  | <b>6.060,00</b> | <b>1.460,00</b> | <b>2.880,00</b> | <b>2.770,00</b> | <b>189,7</b> | <b>96,2</b>  |
| <b>SERVISIRANJE JAVNEGA DOLGA</b>  |                 |                 |                 |                 |              |              |
| <b>2201</b>  | <b>6.060,00</b> | <b>1.460,00</b> | <b>2.880,00</b> | <b>2.770,00</b> | <b>189,7</b> | <b>96,2</b>  |
| <b>Servisiranje javnega dolga</b>  |                 |                 |                 |                 |              |              |
| <b>22019001</b>  | <b>3.560,00</b> | <b>1.260,00</b> | <b>1.380,00</b> | <b>1.270,00</b> | <b>100,8</b> | <b>92,0</b>  |
| <b>Obveznosti iz naslova financiranja izvrševanja proračuna - domače zadolževanje</b>                  |                 |                 |                 |                 |              |              |
| 422100 Obresti od dolgoročnih kreditov - Stanovanjski sklad  | 150,00          | 150,00          | 110,00          | 100,00          | 66,7         | 90,9         |
| 403305 Plačila obresti od dolgoročnih kreditov - javnim skladam  | 150,00          | 150,00          | 110,00          | 100,00          | 66,7         | 90,9         |
| 422101 Obresti od dolgoročnih kreditov - Eko sklad   | 1.700,00        | 500,00          | 0,00            | 0,00            | 0,0          | ---          |
| 403305 Plačila obresti od dolgoročnih kreditov - javnim skladam  | 1.700,00        | 500,00          | 0,00            | 0,00            | 0,0          | ---          |
| 422102 Obresti od kratkoročnih kred.-likvidnostnih   | 1.000,00        | 0,00            | 1.000,00        | 1.000,00        | ---          | 100,0        |
| 403100 Plačila obresti od kratkoročnih kreditov - poslovnim bankam                                     | 1.000,00        | 0,00            | 1.000,00        | 1.000,00        | ---          | 100,0        |
| 422103 Obresti od dolgoročnega kredita - PBS, l.2007,092016 prevz.NKBM                                 | 610,00          | 610,00          | 170,00          | 70,00           | 11,5         | 41,2         |
| 403101 Plačila obresti od dolgoročnih kreditov - poslovnim bankam                                      | 610,00          | 610,00          | 170,00          | 70,00           | 11,5         | 41,2         |
| 422104 Obresti od dolgoročnega kredita - pogodba l. 2009   | 100,00          | 0,00            | 100,00          | 100,00          | ---          | 100,0        |
| 403305 Plačila obresti od dolgoročnih kreditov - javnim skladam  | 100,00          | 0,00            | 100,00          | 100,00          | ---          | 100,0        |
| <b>22019002</b>  | <b>2.500,00</b> | <b>200,00</b>   | <b>1.500,00</b> | <b>1.500,00</b> | <b>750,0</b> | <b>100,0</b> |
| <b>Stroški financiranja in upravljanja z dolgom</b>  |                 |                 |                 |                 |              |              |
| 422300 Stroški obdelave kredita, zavarovanja kredita, nadomest. Za voden.kr.                           | 2.500,00        | 200,00          | 1.500,00        | 1.500,00        | 750,0        | 100,0        |
| 402932 Stroški, povezani z zadolževanjem   | 2.500,00        | 200,00          | 1.500,00        | 1.500,00        | 750,0        | 100,0        |

## A. Bilanca odhodkov

0004 - OBČINSKA UPRAVA

v EUR

| PU/PPP/GPR/PPR/PP/K6 | 2REBP2020SP   | OCENA            | PREDLOG          | PREDLOG          | Indeks           | Indeks       |              |
|----------------------|---|------------------|------------------|------------------|------------------|--------------|--------------|
|                      | VELJAVNI PROR.  | REALIZ.          | PRORAČ.          | PRORAČ.          |                  |              |              |
|                      | L. 2020   | L.2020           | L. 2021          | L. 2022          | (4)/(2)          | (4)/(3)      |              |
|                      | (1)   | (2)              | (3)              | (4)              |                  |              |              |
| <b>23</b>            | <b>INTERVENCIJSKI PROGRAMI IN OBVEZNOSTI</b>                            | <b>38.972,00</b> | <b>38.972,00</b> | <b>50.000,00</b> | <b>50.000,00</b> | <b>128,3</b> | <b>100,0</b> |
| <b>2302</b>          | <b>Posebna proračunska rezerva in programi pomoči v primerih nesreč</b> | <b>35.000,00</b> | <b>35.000,00</b> | <b>35.000,00</b> | <b>35.000,00</b> | <b>100,0</b> | <b>100,0</b> |
| <i>23029001</i>      | <i>Rezerva občine</i>   | <i>35.000,00</i> | <i>35.000,00</i> | <i>35.000,00</i> | <i>35.000,00</i> | <i>100,0</i> | <i>100,0</i> |
| <i>423100</i>        | <i>Proračunska rezerva za odpravo posledic naravnih nesreč</i>          | <i>35.000,00</i> | <i>35.000,00</i> | <i>35.000,00</i> | <i>35.000,00</i> | <i>100,0</i> | <i>100,0</i> |
| <i>409100</i>        | <i>Proračunska rezerva</i>  | <i>35.000,00</i> | <i>35.000,00</i> | <i>35.000,00</i> | <i>35.000,00</i> | <i>100,0</i> | <i>100,0</i> |
| <b>2303</b>          | <b>Splošna proračunska rezervacija</b>                                  | <b>3.972,00</b>  | <b>3.972,00</b>  | <b>15.000,00</b> | <b>15.000,00</b> | <b>377,6</b> | <b>100,0</b> |
| <i>23039001</i>      | <i>Splošna proračunska rezervacija</i>                                  | <i>3.972,00</i>  | <i>3.972,00</i>  | <i>15.000,00</i> | <i>15.000,00</i> | <i>377,6</i> | <i>100,0</i> |
| <i>423300</i>        | <i>Tekoča proračunska rezerva</i>                                       | <i>3.972,00</i>  | <i>3.972,00</i>  | <i>15.000,00</i> | <i>15.000,00</i> | <i>377,6</i> | <i>100,0</i> |
| <i>409000</i>        | <i>Splošna proračunska rezervacija</i>                                  | <i>3.972,00</i>  | <i>3.972,00</i>  | <i>15.000,00</i> | <i>15.000,00</i> | <i>377,6</i> | <i>100,0</i> |

## A. Bilanca odhodkov

0005 - REŽIJSKI OBRAT

v EUR

| PU/PPP/GPR/PPR/PP/K6 |   | 2REBP2020SP       | OCENA             | PREDLOG           | PREDLOG             | Indeks       | Indeks       |
|----------------------|---|-------------------|-------------------|-------------------|---------------------|--------------|--------------|
|                      |   | VELJAVNI PROR.    | REALIZ.           | PRORAČ.           | PRORAČ.             |              |              |
|                      |   | L. 2020           | L.2020            | L. 2021           | L. 2022             |              |              |
|                      |   | (1)               | (2)               | (3)               | (4)                 | (4)/(2)      | (4)/(3)      |
| <b>0005</b>          | <b>REŽIJSKI OBRAT</b>   | <b>518.174,00</b> | <b>400.365,00</b> | <b>794.065,00</b> | <b>1.399.187,00</b> | <b>349,5</b> | <b>176,2</b> |
| <b>06</b>            | <b>LOKALNA SAMOUPRAVA</b>   | <b>76.237,00</b>  | <b>73.120,00</b>  | <b>84.855,00</b>  | <b>72.785,00</b>    | <b>99,5</b>  | <b>85,8</b>  |
| <b>0603</b>          | <b>Dejavnost občinske uprave</b>  | <b>76.237,00</b>  | <b>73.120,00</b>  | <b>84.855,00</b>  | <b>72.785,00</b>    | <b>99,5</b>  | <b>85,8</b>  |
| <i>06039001</i>      | <i>Administracija občinske uprave</i>   | <i>76.237,00</i>  | <i>73.120,00</i>  | <i>84.855,00</i>  | <i>72.785,00</i>    | <i>99,5</i>  | <i>85,8</i>  |
| <i>506301</i>        | <i>Plače - režijski obrat</i>   | <i>62.787,00</i>  | <i>60.270,00</i>  | <i>69.830,00</i>  | <i>59.580,00</i>    | <i>98,9</i>  | <i>85,3</i>  |
| 400000               | Osnovne plače   | 50.000,00         | 48.000,00         | 55.100,00         | 47.000,00           | 97,9         | 85,3         |
| 400001               | Dodatek za delovno dobo in dodatek za stalnost  | 2.000,00          | 2.000,00          | 2.200,00          | 2.000,00            | 100,0        | 90,9         |
| 400100               | Regres za letni dopust  | 3.770,00          | 3.770,00          | 4.750,00          | 3.800,00            | 100,8        | 80,0         |
| 400202               | Povračilo stroškov prehrane med delom   | 3.500,00          | 3.500,00          | 3.678,00          | 4.000,00            | 114,3        | 108,8        |
| 400203               | Povračilo stroškov prevoza na delo in iz dela   | 300,00            | 300,00            | 300,00            | 300,00              | 100,0        | 100,0        |
| 400301               | Sredstva za redno delovno uspešnost   | 517,00            | 0,00              | 1.102,00          | 980,00              | ---          | 88,9         |
| 400302               | Sredstva za delovno uspešnost iz naslova povečanega obsega dela pri opravljanju rednih delovnih nalog | 2.000,00          | 2.000,00          | 2.000,00          | 1.000,00            | 50,0         | 50,0         |
| 400400               | Sredstva za nadurno delo  | 700,00            | 700,00            | 700,00            | 500,00              | 71,4         | 71,4         |
| <i>506302</i>        | <i>Prispevki delodajalca za socialno varnost -rež. obrat</i>  | <i>10.730,00</i>  | <i>10.130,00</i>  | <i>12.305,00</i>  | <i>10.435,00</i>    | <i>103,0</i> | <i>84,8</i>  |
| 401001               | Prispevek za pokojninsko in invalidsko zavarovanje  | 5.080,00          | 4.780,00          | 5.700,00          | 4.800,00            | 100,4        | 84,2         |
| 401100               | Prispevek za obvezno zdravstveno zavarovanje  | 3.800,00          | 3.500,00          | 4.150,00          | 3.600,00            | 102,9        | 86,8         |
| 401101               | Prispevek za poškodbe pri delu in poklicne bolezni  | 310,00            | 310,00            | 350,00            | 300,00              | 96,8         | 85,7         |
| 401200               | Prispevek za zaposlovanje   | 60,00             | 60,00             | 100,00            | 80,00               | 133,3        | 80,0         |
| 401300               | Prispevek za starševsko varstvo   | 60,00             | 60,00             | 65,00             | 55,00               | 91,7         | 84,6         |
| 401500               | Premije kolektivnega dodatnega pokojninskega zavarovanja, na podlagi ZKDPZJU                          | 1.420,00          | 1.420,00          | 1.940,00          | 1.600,00            | 112,7        | 82,5         |
| <i>506400</i>        | <i>Materialni stroški (zaščitna sredstva, ostali stroški)</i>   | <i>250,00</i>     | <i>250,00</i>     | <i>250,00</i>     | <i>250,00</i>       | <i>100,0</i> | <i>100,0</i> |
| 402099               | Drugi splošni material in storitve  | 250,00            | 250,00            | 250,00            | 250,00              | 100,0        | 100,0        |
| <i>506401</i>        | <i>Potni stroški zaposlenih- rež. obrat</i>   | <i>500,00</i>     | <i>500,00</i>     | <i>500,00</i>     | <i>500,00</i>       | <i>100,0</i> | <i>100,0</i> |
| 402400               | Dnevnice za službena potovanja v državi   | 50,00             | 50,00             | 50,00             | 50,00               | 100,0        | 100,0        |
| 402402               | Stroški prevoza v državi  | 400,00            | 400,00            | 400,00            | 400,00              | 100,0        | 100,0        |
| 402499               | Drugi izdatki za službena potovanja   | 50,00             | 50,00             | 50,00             | 50,00               | 100,0        | 100,0        |

A. Bilanca odhodkov

0005 - REŽIJSKI OBRAT

v EUR

| PU/PPP/GPR/PPR/PP/K6  | 2REBP2020SP   | OCENA             | PREDLOG          | PREDLOG           | Indeks      | Indeks     |
|---|---|-------------------|------------------|-------------------|-------------|------------|
|   | VELJAVNI PROR.  | REALIZ.           | PRORAČ.          | PRORAČ.           |             |            |
|   | L. 2020   | L.2020            | L. 2021          | L. 2022           |             |            |
|   | (1)   | (2)               | (3)              | (4)               | (4)/(2)     | (4)/(3)    |
| 506402 Obratovalni str.režijski obrat (del obrat.str.prired.c.) | 1.970,00  | 1.970,00          | 1.970,00         | 2.020,00          | 102,5       | 102,5      |
| 402001 Čistilni material in storitve                            | 40,00   | 40,00             | 40,00            | 50,00             | 125,0       | 125,0      |
| 402099 Drugi splošni material in storitve                       | 270,00  | 270,00            | 270,00           | 280,00            | 103,7       | 103,7      |
| 402200 Električna energija                                      | 570,00  | 570,00            | 570,00           | 580,00            | 101,8       | 101,8      |
| 402201 Poraba kuriv in stroški ogrevanja                        | 1.000,00  | 1.000,00          | 1.000,00         | 1.000,00          | 100,0       | 100,0      |
| 402203 Voda in komunalne storitve                               | 60,00   | 60,00             | 60,00            | 70,00             | 116,7       | 116,7      |
| 402204 Odvoz smeti  | 30,00   | 30,00             | 30,00            | 40,00             | 133,3       | 133,3      |
| <b>15</b>   | <b>VAROVANJE OKOLJA IN NARAVNE DEDIŠČINE</b>  | <b>149.992,00</b> | <b>36.500,00</b> | <b>270.587,00</b> | <b>71,1</b> | <b>9,6</b> |
| <b>1502</b>   | <b>Zmanjševanje onesnaženja, kontrola in nadzor</b>                                     | <b>149.992,00</b> | <b>36.500,00</b> | <b>270.587,00</b> | <b>71,1</b> | <b>9,6</b> |
| 15029002  | Ravnanje z odpadno vodo   | 149.992,00        | 36.500,00        | 270.587,00        | 71,1        | 9,6        |
| 515313  | Tekoče vzdrž.kanaliz.omrežja odpadnih vod   | 27.100,00         | 27.100,00        | 23.700,00         | 87,5        | 100,0      |
| 402099  | Drugi splošni material in storitve  | 200,00            | 200,00           | 200,00            | 100,0       | 100,0      |
| 402200  | Električna energija   | 3.900,00          | 3.900,00         | 3.500,00          | 89,7        | 100,0      |
| 402503  | Tekoče vzdrževanje drugih objektov  | 23.000,00         | 23.000,00        | 20.000,00         | 87,0        | 100,0      |
| 515315  | Izdelava elaborata o oblikov.cen izvaj.storit.OGJS odvajanja odpad.voda                 | 750,00            | 750,00           | 750,00            | 100,0       | 100,0      |
| 402099  | Drugi splošni material in storitve  | 750,00            | 750,00           | 750,00            | 100,0       | 100,0      |
| 515317  | Stroški izdaje projektnih pogojev in mnenj (Nigrad)                                     | 732,00            | 0,00             | 0,00              | ---         | ---        |
| 402099  | Drugi splošni material in storitve  | 732,00            | 0,00             | 0,00              | ---         | ---        |
| 515318  | Stroški črpanja in čiščenja kanala za odpadne komunalne vode                            | 650,00            | 650,00           | 1.500,00          | 230,8       | 100,0      |
| 402099  | Drugi splošni material in storitve  | 650,00            | 650,00           | 1.500,00          | 230,8       | 100,0      |
| 515417  | Odvajanje in čiščenje v porečju Drave - Občina Lovrenc na Pohorju-študija izvedlj.,dok. | 8.000,00          | 8.000,00         | 0,00              | 0,0         | ---        |
| 420899  | Plačila drugih storitev in dokumentacije  | 8.000,00          | 8.000,00         | 0,00              | 0,0         | ---        |
| 515418  | Odvajanje in čiščenje v porečju Drave - Občina Lovrenc na Pohorju                       | 112.760,00        | 0,00             | 244.537,00        | ---         | 0,0        |
| 420402  | Rekonstrukcije in adaptacije  | 112.760,00        | 0,00             | 244.537,00        | ---         | 0,0        |
| 515420  | Nakup dela kanalizacijskega omrežja   | 0,00              | 0,00             | 100,00            | ---         | 0,0        |
| 420300  | Nakup drugih osnovnih sredstev  | 0,00              | 0,00             | 100,00            | ---         | 0,0        |



A. Bilanca odhodkov

0005 - REŽIJSKI OBRAT

v EUR

| PU/PPP/GPR/PPR/PP/K6 | 2REBP2020SP   | OCENA             | PREDLOG           | PREDLOG           | Indeks              | Indeks       |              |
|----------------------|---|-------------------|-------------------|-------------------|---------------------|--------------|--------------|
|                      | VELJAVNI PROR.  | REALIZ.           | PRORAČ.           | PRORAČ.           |                     |              |              |
|                      | L. 2020   | L.2020            | L. 2021           | L. 2022           | (4)/(2)             | (4)/(3)      |              |
|                      | (1)   | (2)               | (3)               | (4)               |                     |              |              |
| <b>16</b>            | <b>PROSTORSKO PLANIRANJE IN STANOVANJSKO KOMUNALNA DEJAVNOST</b>                          | <b>291.945,00</b> | <b>290.745,00</b> | <b>438.623,00</b> | <b>1.300.452,00</b> | <b>447,3</b> | <b>296,5</b> |
| <b>1603</b>          | <b>Komunalna dejavnost</b>  | <b>285.745,00</b> | <b>284.545,00</b> | <b>432.423,00</b> | <b>1.294.252,00</b> | <b>454,9</b> | <b>299,3</b> |
| <i>16039001</i>      | <i>Oskrba z vodo</i>  | <i>252.925,00</i> | <i>252.925,00</i> | <i>395.911,00</i> | <i>1.271.360,00</i> | <i>502,7</i> | <i>321,1</i> |
| 516201               | Redno vzdrževanje vodovoda  | 25.000,00         | 25.000,00         | 25.000,00         | 26.000,00           | 104,0        | 104,0        |
| 402503               | Tekoče vzdrževanje drugih objektov  | 25.000,00         | 25.000,00         | 25.000,00         | 26.000,00           | 104,0        | 104,0        |
| 516204               | Storitve in material povezan z dejavnostjo vodovoda                                       | 18.350,00         | 18.350,00         | 19.960,00         | 20.960,00           | 114,2        | 105,0        |
| 402007               | Računalniške storitve   | 0,00              | 0,00              | 960,00            | 960,00              | ---          | 100,0        |
| 402099               | Drugi splošni material in storitve  | 6.000,00          | 6.000,00          | 6.000,00          | 6.000,00            | 100,0        | 100,0        |
| 402200               | Električna energija   | 5.500,00          | 5.500,00          | 6.000,00          | 6.500,00            | 118,2        | 108,3        |
| 402206               | Poština in kurirske storitve  | 6.850,00          | 6.850,00          | 7.000,00          | 7.500,00            | 109,5        | 107,1        |
| 516205               | Analize vode  | 7.020,00          | 7.020,00          | 3.000,00          | 4.000,00            | 57,0         | 133,3        |
| 402099               | Drugi splošni material in storitve  | 7.020,00          | 7.020,00          | 3.000,00          | 4.000,00            | 57,0         | 133,3        |
| 516207               | Sistem HACCP  | 4.600,00          | 4.600,00          | 4.600,00          | 4.600,00            | 100,0        | 100,0        |
| 402099               | Drugi splošni material in storitve  | 4.600,00          | 4.600,00          | 4.600,00          | 4.600,00            | 100,0        | 100,0        |
| 516209               | Plačilo omrežnine Mariborskemu vodovodu (prečrpal.postaja Ruše Grad)                      | 2.900,00          | 2.900,00          | 2.900,00          | 2.900,00            | 100,0        | 100,0        |
| 402203               | Voda in komunalne storitve  | 2.900,00          | 2.900,00          | 2.900,00          | 2.900,00            | 100,0        | 100,0        |
| 516210               | Izdel.elaborata o oblikov. Cen izvaj.storit.OGJS oskrbe s pitno vodo                      | 900,00            | 900,00            | 900,00            | 900,00              | 100,0        | 100,0        |
| 402099               | Drugi splošni material in storitve  | 900,00            | 900,00            | 900,00            | 900,00              | 100,0        | 100,0        |
| 516211               | Daljinski nadzor objektov vodooskrbe  | 7.785,00          | 7.785,00          | 2.000,00          | 2.000,00            | 25,7         | 100,0        |
| 402099               | Drugi splošni material in storitve  | 7.785,00          | 7.785,00          | 2.000,00          | 2.000,00            | 25,7         | 100,0        |
| 516213               | Izdel.elaborata in označitev vodovarstvenega območ.za vodna zajet.Šlaus,Pergauer, Vrelenk | 2.875,00          | 2.875,00          | 0,00              | 0,00                | 0,0          | ---          |
| 402099               | Drugi splošni material in storitve  | 2.875,00          | 2.875,00          | 0,00              | 0,00                | 0,0          | ---          |
| 516270               | Investicijsko vzdrževanje vodovoda  | 85.500,00         | 85.500,00         | 40.000,00         | 40.000,00           | 46,8         | 100,0        |
| 420500               | Investicijsko vzdrževanje in izboljšave   | 85.500,00         | 85.500,00         | 40.000,00         | 40.000,00           | 46,8         | 100,0        |

A. Bilanca odhodkov

0005 - REŽIJSKI OBRAT

v EUR

| PU/PPP/GPR/PPR/PP/K6  | 2REBP2020SP      | OCENA            | PREDLOG          | PREDLOG          | Indeks      | Indeks      |
|---|------------------|------------------|------------------|------------------|-------------|-------------|
|   | VELJAVNI PROR.   | REALIZ.          | PRORAČ.          | PRORAČ.          |             |             |
|   | L. 2020          | L.2020           | L. 2021          | L. 2022          | (4)/(2)     | (4)/(3)     |
|   | (1)              | (2)              | (3)              | (4)              |             |             |
| 516283 Izgradnja vodovoda na Zgornjo Ruto                                       | 0,00             | 0,00             | 10.000,00        | 120.000,00       | ---         | ---         |
| 420401 Novogradnje  | 0,00             | 0,00             | 10.000,00        | 120.000,00       | ---         | ---         |
| 516286 Izgradnja vodovoda ob rekon.c.R3-701/1270 Ruta-Lovrenc-Pesek             | 89.595,00        | 89.595,00        | 245.381,00       | 0,00             | 0,0         | 0,0         |
| 420402 Rekonstrukcije in adaptacije   | 89.595,00        | 89.595,00        | 245.381,00       | 0,00             | 0,0         | 0,0         |
| 516288 Vodovod za dele naselja Rdeči breg, Recenjaki in Kumen z vodohr. Vrelenk | 0,00             | 0,00             | 10.000,00        | 1.030.000,00     | ---         | ---         |
| 420401 Novogradnje  | 0,00             | 0,00             | 10.000,00        | 1.030.000,00     | ---         | ---         |
| 516290 Investicije v širitev vodovodnega omrežja                                | 7.900,00         | 7.900,00         | 20.000,00        | 20.000,00        | 253,2       | 100,0       |
| 420401 Novogradnje  | 7.900,00         | 7.900,00         | 20.000,00        | 20.000,00        | 253,2       | 100,0       |
| 516291 Nakup računalniških progr.za obrač.komunal.storit.                       | 500,00           | 500,00           | 12.170,00        | 0,00             | 0,0         | 0,0         |
| 420703 Nakup licenčne programske opreme   | 500,00           | 500,00           | 12.170,00        | 0,00             | 0,0         | 0,0         |
| <b>16039002 Urejanje pokopališč in pogrebna dejavnost</b>                       | <b>25.970,00</b> | <b>24.770,00</b> | <b>18.662,00</b> | <b>15.042,00</b> | <b>60,7</b> | <b>80,6</b> |
| 516401 Tekoče vzdrževanje pokopališč  | 2.800,00         | 2.800,00         | 2.800,00         | 3.000,00         | 107,1       | 107,1       |
| 402503 Tekoče vzdrževanje drugih objektov                                       | 2.800,00         | 2.800,00         | 2.800,00         | 3.000,00         | 107,1       | 107,1       |
| 516403 Tekoče vzdrževanje objektov -mrliških vežic                              | 1.000,00         | 1.000,00         | 1.000,00         | 1.000,00         | 100,0       | 100,0       |
| 402503 Tekoče vzdrževanje drugih objektov                                       | 1.000,00         | 1.000,00         | 1.000,00         | 1.000,00         | 100,0       | 100,0       |
| 516404 Energija, voda, komunalne storitve                                       | 9.870,00         | 9.870,00         | 3.250,00         | 3.860,00         | 39,1        | 118,8       |
| 402200 Električna energija  | 1.700,00         | 1.700,00         | 1.700,00         | 1.800,00         | 105,9       | 105,9       |
| 402203 Voda in komunalne storitve   | 50,00            | 50,00            | 50,00            | 60,00            | 120,0       | 120,0       |
| 402204 Odvoz smeti  | 8.120,00         | 8.120,00         | 1.500,00         | 2.000,00         | 24,6        | 133,3       |
| 516405 Splošne storitve in material za pokopal.dejavnost                        | 1.300,00         | 1.300,00         | 1.882,00         | 1.882,00         | 144,8       | 100,0       |
| 402001 Čistilni material in storitve  | 1.100,00         | 1.100,00         | 1.100,00         | 1.100,00         | 100,0       | 100,0       |
| 402007 Računalniške storitve  | 0,00             | 0,00             | 582,00           | 582,00           | ---         | 100,0       |
| 402099 Drugi splošni material in storitve                                       | 200,00           | 200,00           | 200,00           | 200,00           | 100,0       | 100,0       |
| 516407 Goriva in maziva za delovne stroje in naprave                            | 400,00           | 400,00           | 400,00           | 400,00           | 100,0       | 100,0       |
| 402300 Goriva in maziva za prevozna sredstva                                    | 400,00           | 400,00           | 400,00           | 400,00           | 100,0       | 100,0       |

## A. Bilanca odhodkov

0005 - REŽIJSKI OBRAT

v EUR

| PU/PPP/GPR/PPR/PP/K6   | 2REBP2020SP     | OCENA           | PREDLOG          | PREDLOG         | Indeks       | Indeks      |
|--|-----------------|-----------------|------------------|-----------------|--------------|-------------|
|  | VELJAVNI PROR.  | REALIZ.         | PRORAČ.          | PRORAČ.         |              |             |
|  | L. 2020         | L.2020          | L. 2021          | L. 2022         |              |             |
|  | (1)             | (2)             | (3)              | (4)             | (4)/(2)      | (4)/(3)     |
| 516408 Tekoče vzdržev.opreme-delov.naprav za pokopališko dejavnost         | 400,00          | 400,00          | 400,00           | 400,00          | 100,0        | 100,0       |
| 402503 Tekoče vzdrževanje drugih objektov                                  | 400,00          | 400,00          | 400,00           | 400,00          | 100,0        | 100,0       |
| 516471 Investicijsko vzdrževanje pokopališč                                | 8.000,00        | 8.000,00        | 4.000,00         | 4.000,00        | 50,0         | 100,0       |
| 420500 Investicijsko vzdrževanje in izboljšave                             | 8.000,00        | 8.000,00        | 4.000,00         | 4.000,00        | 50,0         | 100,0       |
| 516473 Oprema za mrliške vežice  | 500,00          | 500,00          | 500,00           | 500,00          | 100,0        | 100,0       |
| 420299 Nakup druge opreme in napeljav                                      | 500,00          | 500,00          | 500,00           | 500,00          | 100,0        | 100,0       |
| 516475 Obnova Kapele na pokopališču Lovrenc na Pohorju                     | 1.200,00        | 0,00            | 2.000,00         | 0,00            | ---          | 0,0         |
| 420501 Obnove  | 1.200,00        | 0,00            | 2.000,00         | 0,00            | ---          | 0,0         |
| 516479 Nakup računalniških programov za dej.urejanja pokopališč            | 500,00          | 500,00          | 2.430,00         | 0,00            | 0,0          | 0,0         |
| 420703 Nakup licenčne programske opreme                                    | 500,00          | 500,00          | 2.430,00         | 0,00            | 0,0          | 0,0         |
| <b>16039003 Objekti za rekreacijo</b>                                      | <b>6.850,00</b> | <b>6.850,00</b> | <b>17.850,00</b> | <b>7.850,00</b> | <b>114,6</b> | <b>44,0</b> |
| 516601 Stroški urejanja javnih površin - zelenice                          | 2.000,00        | 2.000,00        | 12.000,00        | 2.000,00        | 100,0        | 16,7        |
| 402099 Drugi splošni material in storitve                                  | 2.000,00        | 2.000,00        | 2.000,00         | 2.000,00        | 100,0        | 100,0       |
| 40250306 Tek.vzdrž.dr.objj.-ureditev okolice pokopal.Pučava-participat.pr. | 0,00            | 0,00            | 10.000,00        | 0,00            | ---          | 0,0         |
| 516602 Str.urejanja javnih površin - prevoz.stroški,storitve               | 1.450,00        | 1.450,00        | 1.450,00         | 1.450,00        | 100,0        | 100,0       |
| 402300 Goriva in maziva za prevozna sredstva                               | 1.000,00        | 1.000,00        | 1.000,00         | 1.000,00        | 100,0        | 100,0       |
| 402304 Pristojbine za registracijo vozil                                   | 50,00           | 50,00           | 50,00            | 50,00           | 100,0        | 100,0       |
| 402305 Zavarovalne premije za motorna vozila                               | 400,00          | 400,00          | 400,00           | 400,00          | 100,0        | 100,0       |
| 516606 Tekoče vzdrževanje opreme za urejanje javnih površin                | 1.400,00        | 1.400,00        | 1.400,00         | 1.400,00        | 100,0        | 100,0       |
| 402511 Tekoče vzdrževanje druge opreme                                     | 1.400,00        | 1.400,00        | 1.400,00         | 1.400,00        | 100,0        | 100,0       |
| 516611 Nabava opreme za urejanje javnih površin                            | 2.000,00        | 2.000,00        | 3.000,00         | 3.000,00        | 150,0        | 100,0       |
| 420300 Nakup drugih osnovnih sredstev                                      | 2.000,00        | 2.000,00        | 3.000,00         | 3.000,00        | 150,0        | 100,0       |

**A. Bilanca odhodkov**

**0005 - REŽIJSKI OBRAT**

v EUR

| PU/PPP/GPR/PPR/PP/K6  | 2REBP2020SP         | OCENA               | PREDLOG             | PREDLOG             | Indeks       | Indeks       |
|---|---------------------|---------------------|---------------------|---------------------|--------------|--------------|
|   | VELJAVNI PROR.      | REALIZ.             | PRORAČ.             | PRORAČ.             |              |              |
|   | L. 2020             | L.2020              | L. 2021             | L. 2022             | (4)/(2)      | (4)/(3)      |
|   | (1)                 | (2)                 | (3)                 | (4)                 |              |              |
| <b>1606 Upravljanje in razpolaganje z zemljišči (javno dobro, kmetijska, gozdna in stavbna zemljišča)</b> | <b>6.200,00</b>     | <b>6.200,00</b>     | <b>6.200,00</b>     | <b>6.200,00</b>     | <b>100,0</b> | <b>100,0</b> |
| <i>16069001 Urejanje občinskih zemljišč</i>   | <i>6.200,00</i>     | <i>6.200,00</i>     | <i>6.200,00</i>     | <i>6.200,00</i>     | <i>100,0</i> | <i>100,0</i> |
| <i>516901 Stroški urejanja zemljišč</i>   | <i>3.000,00</i>     | <i>3.000,00</i>     | <i>3.000,00</i>     | <i>3.000,00</i>     | <i>100,0</i> | <i>100,0</i> |
| <i>402099 Drugi splošni material in storitve</i>  | <i>3.000,00</i>     | <i>3.000,00</i>     | <i>3.000,00</i>     | <i>3.000,00</i>     | <i>100,0</i> | <i>100,0</i> |
| <i>516902 Stroški premoženja</i>  | <i>3.200,00</i>     | <i>3.200,00</i>     | <i>3.200,00</i>     | <i>3.200,00</i>     | <i>100,0</i> | <i>100,0</i> |
| <i>402920 Sodni stroški, storitve odvetnikov, sodnih izvedencev, tolmačev, notarjev in drugih</i>         | <i>1.700,00</i>     | <i>1.700,00</i>     | <i>1.700,00</i>     | <i>1.700,00</i>     | <i>100,0</i> | <i>100,0</i> |
| <i>402999 Drugi operativni odhodki</i>  | <i>1.500,00</i>     | <i>1.500,00</i>     | <i>1.500,00</i>     | <i>1.500,00</i>     | <i>100,0</i> | <i>100,0</i> |
| <b>Skupaj bilanca: A - Bilanca odhodkov</b>   | <b>4.461.797,00</b> | <b>4.003.342,00</b> | <b>4.530.105,00</b> | <b>4.559.709,00</b> | <b>113,9</b> | <b>100,7</b> |

## C. Račun financiranja

0004 - OBČINSKA UPRAVA

v EUR

| PU/PPP/GPR/PPR/PP/K6 |   | 2REBP2020SP               | OCENA             | PREDLOG            | PREDLOG            | Indeks       | Indeks       |
|----------------------|---|---------------------------|-------------------|--------------------|--------------------|--------------|--------------|
|                      |   | VELJAVNI PROR.<br>L. 2020 | REALIZ.<br>L.2020 | PRORAČ.<br>L. 2021 | PRORAČ.<br>L. 2022 |              |              |
|                      |   | (1)                       | (2)               | (3)                | (4)                | (4)/(2)      | (4)/(3)      |
| <b>0004</b>          | <b>OBČINSKA UPRAVA</b>  | <b>104.455,00</b>         | <b>104.455,00</b> | <b>117.432,00</b>  | <b>109.280,00</b>  | <b>104,6</b> | <b>93,1</b>  |
| <b>22</b>            | <b>SERVISIRANJE JAVNEGA DOLGA</b>   | <b>104.455,00</b>         | <b>104.455,00</b> | <b>117.432,00</b>  | <b>109.280,00</b>  | <b>104,6</b> | <b>93,1</b>  |
| <b>2201</b>          | <b>Servisiranje javnega dolga</b>   | <b>104.455,00</b>         | <b>104.455,00</b> | <b>117.432,00</b>  | <b>109.280,00</b>  | <b>104,6</b> | <b>93,1</b>  |
| <i>22019001</i>      | <i>Obveznosti iz naslova financiranja izvrševanja proračuna - domače zadolževanje</i> | <i>104.455,00</i>         | <i>104.455,00</i> | <i>117.432,00</i>  | <i>109.280,00</i>  | <i>104,6</i> | <i>93,1</i>  |
| <i>422200</i>        | <i>Glavnica za odplačilo dolgoročnih stanovanjskih kreditov</i>                       | <i>700,00</i>             | <i>700,00</i>     | <i>826,00</i>      | <i>826,00</i>      | <i>118,0</i> | <i>100,0</i> |
|                      | 5503050 Odplač. kreditov javnim sklodom - dolg.kr.-Stanov.sklad RS                    | 700,00                    | 700,00            | 826,00             | 826,00             | 118,0        | 100,0        |
| <i>422203</i>        | <i>Glavnica za odplač.dolg.kred.Javnemu skl.Ribnica,p.4000NCS-40193</i>               | <i>41.540,00</i>          | <i>41.540,00</i>  | <i>41.540,00</i>   | <i>41.540,00</i>   | <i>100,0</i> | <i>100,0</i> |
|                      | 5503052 Odplač.kred.javnim sklodom-dolgor.kred.-Javni sklad Ribnica                   | 41.540,00                 | 41.540,00         | 41.540,00          | 41.540,00          | 100,0        | 100,0        |
| <i>422204</i>        | <i>Glavnica za odplač.kredita RS,MGRT, JP Srparska pot IV,najet l.2016</i>            | <i>6.900,00</i>           | <i>6.900,00</i>   | <i>6.900,00</i>    | <i>6.900,00</i>    | <i>100,0</i> | <i>100,0</i> |
|                      | 5503070 Odplačilo kredita državnemu prorač.-dolgor.kred.-najet v letu 2016            | 6.900,00                  | 6.900,00          | 6.900,00           | 6.900,00           | 100,0        | 100,0        |
| <i>422205</i>        | <i>Glavnica za odplač.kredita RS,MGRT, LC Cesta na Kumen - 1. del,najet l. 2016</i>   | <i>4.681,00</i>           | <i>4.681,00</i>   | <i>4.681,00</i>    | <i>4.681,00</i>    | <i>100,0</i> | <i>100,0</i> |
|                      | 5503070 Odplačilo kredita državnemu prorač.-dolgor.kred.-najet v letu 2016            | 4.681,00                  | 4.681,00          | 4.681,00           | 4.681,00           | 100,0        | 100,0        |
| <i>422206</i>        | <i>Glav.za odpl.kr.RS,MGRT,LC Lovrenc-Radoljna,l.2017</i>                             | <i>12.035,00</i>          | <i>12.035,00</i>  | <i>12.035,00</i>   | <i>12.035,00</i>   | <i>100,0</i> | <i>100,0</i> |
|                      | 5503071 Odplačilo kredita državnemu prorač.-dolgor.kred.-najet v letu 2017            | 12.035,00                 | 12.035,00         | 12.035,00          | 12.035,00          | 100,0        | 100,0        |
| <i>422207</i>        | <i>Glav.za odpl.kr.RS,MGRT, Sanac.kuhinje v OŠ Lovrenc na P.,l.2018</i>               | <i>12.396,00</i>          | <i>12.396,00</i>  | <i>12.396,00</i>   | <i>12.396,00</i>   | <i>100,0</i> | <i>100,0</i> |
|                      | 5503072 Odplačilo kredita državnemu prorač.-dolgor.kred.-najet v letu 2018            | 12.396,00                 | 12.396,00         | 12.396,00          | 12.396,00          | 100,0        | 100,0        |
| <i>422208</i>        | <i>Glav.za odpl.kred.RS,MGRT-Rekon.JPv nasel.-Cesta vstaje l,l.2019</i>               | <i>0,00</i>               | <i>0,00</i>       | <i>12.851,00</i>   | <i>12.851,00</i>   | <i>---</i>   | <i>100,0</i> |
|                      | 5503073 Odplač.kred.držav.pr.-dolgor.kred.-najet v letu 2019                          | 0,00                      | 0,00              | 12.851,00          | 12.851,00          | ---          | 100,0        |
| <i>422209</i>        | <i>Glav.z odpl.kred.rs,MGRT-rek.držav.c.Ruta-Lovrenc-Pesek,l.2020</i>                 | <i>0,00</i>               | <i>0,00</i>       | <i>0,00</i>        | <i>9.316,00</i>    | <i>---</i>   | <i>---</i>   |
|                      | 5503074 odplač.kred.držav.pr.-dolgor.kred.-najet v letu 2020                          | 0,00                      | 0,00              | 0,00               | 9.316,00           | ---          | ---          |
| <i>422502</i>        | <i>Glavnica za odplač.dolg.kred.PBS, št.p.1712/07-310,092016 pr.NKBM</i>              | <i>26.203,00</i>          | <i>26.203,00</i>  | <i>26.203,00</i>   | <i>8.735,00</i>    | <i>33,3</i>  | <i>33,3</i>  |
|                      | 5501010 Odplač.kred.poslov.bankam-dolgoroč.kred.-PBSI.2007,092016 NKBM                | 26.203,00                 | 26.203,00         | 26.203,00          | 8.735,00           | 33,3         | 33,3         |

## C. Račun financiranja

0005 - REŽIJSKI OBRAT

v EUR

| PU/PPP/GPR/PPR/PP/K6                          |   | 2REBP2020SP               | OCENA               | PREDLOG             | PREDLOG             | Indeks       | Indeks       |
|---|---|---------------------------|---------------------|---------------------|---------------------|--------------|--------------|
|   |   | VELJAVNI PROR.<br>L. 2020 | REALIZ.<br>L.2020   | PRORAČ.<br>L. 2021  | PRORAČ.<br>L. 2022  |              |              |
|   |   | (1)                       | (2)                 | (3)                 | (4)                 | (4)/(2)      | (4)/(3)      |
| <b>0005</b>                                   | <b>REŽIJSKI OBRAT</b>   | <b>32.100,00</b>          | <b>32.100,00</b>    | <b>0,00</b>         | <b>0,00</b>         | <b>0,0</b>   | <b>---</b>   |
| <b>22</b>                                     | <b>SERVISIRANJE JAVNEGA DOLGA</b>   | <b>32.100,00</b>          | <b>32.100,00</b>    | <b>0,00</b>         | <b>0,00</b>         | <b>0,0</b>   | <b>---</b>   |
| <b>2201</b>                                   | <b>Servisiranje javnega dolga</b>   | <b>32.100,00</b>          | <b>32.100,00</b>    | <b>0,00</b>         | <b>0,00</b>         | <b>0,0</b>   | <b>---</b>   |
| <i>22019001</i>                               | <i>Obveznosti iz naslova financiranja izvrševanja proračuna - domače zadolževanje</i> | <i>32.100,00</i>          | <i>32.100,00</i>    | <i>0,00</i>         | <i>0,00</i>         | <i>0,0</i>   | <i>---</i>   |
| <i>522501</i>                                 | <i>Glavnica za odplač.dolg.kred.eko skladu, p.221032-24/2005</i>                      | <i>32.100,00</i>          | <i>32.100,00</i>    | <i>0,00</i>         | <i>0,00</i>         | <i>0,0</i>   | <i>---</i>   |
| <i>5503051</i>                                | <i>Odplač.kreditov javnim skladom - dolg.kr.-Eko sklad</i>                            | <i>32.100,00</i>          | <i>32.100,00</i>    | <i>0,00</i>         | <i>0,00</i>         | <i>0,0</i>   | <i>---</i>   |
| <b>Skupaj bilanca: C - Račun financiranja</b> |   | <b>136.555,00</b>         | <b>136.555,00</b>   | <b>117.432,00</b>   | <b>109.280,00</b>   | <b>80,0</b>  | <b>93,1</b>  |
| <b>Skupaj:</b>                                |   | <b>4.598.352,00</b>       | <b>4.139.897,00</b> | <b>4.647.537,00</b> | <b>4.668.989,00</b> | <b>112,8</b> | <b>100,5</b> |

**3.3.1. PREDLOG PRORAČUNA OBČINE LOVRENC NA POHORJU ZA LETO 2022**  
**NAČRT RAZVOJNIH PROGRAMOV 2022 - 2025**  
**NRP - INVESTICIJE**

| PU/PPP/GPR/PPR/Projekt/Viri  | Vrednost projekta* | Začetek financiranja | Konec financiranja                      | Pred L. 2022  | Leto 2022  | Leto 2023    | Leto 2024    | Leto 2025    | v EUR<br>Po L. 2025 |
|--|--------------------|----------------------|---|---------------|------------|--------------|--------------|--------------|---------------------|
| <b>0001</b> <b>OBČINSKI SVET</b>   |                    |                      |   | <b>14.816</b> | <b>700</b> | <b>5.000</b> | <b>1.000</b> | <b>1.000</b> | <b>0</b>            |
| <b>04</b> <b>SKUPNE ADMINISTRATIVNE SLUŽBE IN SPLOŠNE JAVNE STORITVE</b> |                    |                      |   | <b>6.342</b>  | <b>700</b> | <b>0</b>     | <b>0</b>     | <b>0</b>     | <b>0</b>            |
| <b>0403</b> <b>Druge skupne administrativne službe</b>                   |                    |                      |   | <b>6.342</b>  | <b>700</b> | <b>0</b>     | <b>0</b>     | <b>0</b>     | <b>0</b>            |
| <b>04039001</b> <b>Obveščanje domače in tuje javnosti</b>                |                    |                      |   | <b>6.342</b>  | <b>700</b> | <b>0</b>     | <b>0</b>     | <b>0</b>     | <b>0</b>            |
| OB167-14-0006 Stroški snemanja sej - nakup opreme                        | <b>7.042</b>       | 01.01.2015           | 31.12.2022                              | 6.342         | 700        | 0            | 0            | 0            | 0                   |
|  |                    |                      | <i>PV - Lastna proračunska sredstva</i> | 6.342         | 700        | 0            | 0            | 0            | 0                   |
| <b>18</b> <b>KULTURA, ŠPORT IN NEVLADNE ORGANIZACIJE</b>                 |                    |                      |   | <b>8.474</b>  | <b>0</b>   | <b>5.000</b> | <b>1.000</b> | <b>1.000</b> | <b>0</b>            |
| <b>1803</b> <b>Programi v kulturi</b>                                    |                    |                      |   | <b>8.474</b>  | <b>0</b>   | <b>5.000</b> | <b>1.000</b> | <b>1.000</b> | <b>0</b>            |
| <b>18039004</b> <b>Mediji in avdiovizualna kultura</b>                   |                    |                      |   | <b>8.474</b>  | <b>0</b>   | <b>5.000</b> | <b>1.000</b> | <b>1.000</b> | <b>0</b>            |
| OB167-15-0009 Oglasni panoji   | <b>15.474</b>      | 01.01.2016           | 31.12.2025                              | 8.474         | 0          | 5.000        | 1.000        | 1.000        | 0                   |
|  |                    |                      | <i>PV - Lastna proračunska sredstva</i> | 8.474         | 0          | 5.000        | 1.000        | 1.000        | 0                   |

| PU/PPP/GPR/PPR/Projekt/Viri   | Vrednost projekta* | Začetek financiranja | Konec financiranja | Pred L. 2022     | Leto 2022      | Leto 2023        | Leto 2024        | Leto 2025        | v EUR      |  |
|---|--------------------|----------------------|--------------------|------------------|----------------|------------------|------------------|------------------|------------|--|
|   |                    |                      |                    |                  |                |                  |                  |                  | Po L. 2025 |  |
| <b>0004</b> <b>OBČINSKA UPRAVA</b>  |                    |                      |                    | <b>1.221.425</b> | <b>638.346</b> | <b>1.943.837</b> | <b>1.802.609</b> | <b>5.155.996</b> | <b>0</b>   |  |
| <b>04</b> <b>SKUPNE ADMINISTRATIVNE SLUŽBE IN SPLOŠNE JAVNE STORITVE</b>                                  |                    |                      |                    | <b>94.458</b>    | <b>6.500</b>   | <b>855.000</b>   | <b>41.000</b>    | <b>21.000</b>    | <b>0</b>   |  |
| <b>0403</b> <b>Druge skupne administrativne službe</b>  |                    |                      |                    | <b>94.458</b>    | <b>6.500</b>   | <b>855.000</b>   | <b>41.000</b>    | <b>21.000</b>    | <b>0</b>   |  |
| <b>04039003</b> <b>Razpolaganje in upravljanje z občinskim premoženjem</b>                                |                    |                      |                    | <b>94.458</b>    | <b>6.500</b>   | <b>855.000</b>   | <b>41.000</b>    | <b>21.000</b>    | <b>0</b>   |  |
| OB167-09-0002 Investicijsko vzdrževanje poslov.p. - Zdravstveni dom Lovrenc na Pohorju                    | <b>44.717</b>      | 01.01.2011           | 31.12.2024         | 42.717           | 2.000          | 0                | 0                | 0                | 0          |  |
| PV - Lastna proračunska sredstva  |                    |                      |                    | 42.717           | 2.000          | 0                | 0                | 0                | 0          |  |
| OB167-12-0006 Invest.-Zdravstveni d.Lovrenc/P..2.faza   | <b>32.048</b>      | 01.01.2013           | 01.01.2022         | 28.548           | 3.500          | 0                | 0                | 0                | 0          |  |
| PV - Transfer iz državnega proračuna (EU sredstva)  |                    |                      |                    | 0                | 0              | 0                | 0                | 0                | 0          |  |
| PV - Lastna proračunska sredstva  |                    |                      |                    | 28.548           | 3.500          | 0                | 0                | 0                | 0          |  |
| OB167-15-0012 Investicijsko vzdržev.poslov.prostora Činžat  | <b>24.193</b>      | 01.01.2017           | 31.12.2024         | 13.193           | 1.000          | 0                | 10.000           | 0                | 0          |  |
| PV - Lastna proračunska sredstva  |                    |                      |                    | 13.193           | 1.000          | 0                | 10.000           | 0                | 0          |  |
| OB167-20-0005 Upravljanje in vzdrževanje poslovnih prostorov  | <b>67.000</b>      | 01.01.2021           | 01.01.2025         | 10.000           | 0              | 5.000            | 31.000           | 21.000           | 0          |  |
| PV - Lastna proračunska sredstva  |                    |                      |                    | 10.000           | 0              | 5.000            | 31.000           | 21.000           | 0          |  |
| OB167-20-0026 Dograditev zdravstvenega doma (energetska sanacija starega)                                 | <b>850.000</b>     | 01.01.2023           | 31.12.3023         | 0                | 0              | 850.000          | 0                | 0                | 0          |  |
| PV - Transfer iz državnega proračuna (EU sredstva)  |                    |                      |                    | 0                | 0              | 722.500          | 0                | 0                | 0          |  |
| PV - Lastna proračunska sredstva  |                    |                      |                    | 0                | 0              | 127.500          | 0                | 0                | 0          |  |
| <b>06</b> <b>LOKALNA SAMOUPRAVA</b>   |                    |                      |                    | <b>48.082</b>    | <b>16.500</b>  | <b>16.500</b>    | <b>163.500</b>   | <b>13.500</b>    | <b>0</b>   |  |
| <b>0603</b> <b>Dejavnost občinske uprave</b>  |                    |                      |                    | <b>48.082</b>    | <b>16.500</b>  | <b>16.500</b>    | <b>163.500</b>   | <b>13.500</b>    | <b>0</b>   |  |
| <b>06039002</b> <b>Razpolaganje in upravljanje s premoženjem, potrebnim za delovanje občinske uprave</b>  |                    |                      |                    | <b>48.082</b>    | <b>16.500</b>  | <b>16.500</b>    | <b>163.500</b>   | <b>13.500</b>    | <b>0</b>   |  |
| OB167-09-0003 Nakup pisarniškega pohištva   | <b>19.757</b>      | 01.01.2019           | 31.12.2025         | 7.757            | 3.000          | 3.000            | 3.000            | 3.000            | 0          |  |
| PV - Lastna proračunska sredstva  |                    |                      |                    | 7.757            | 3.000          | 3.000            | 3.000            | 3.000            | 0          |  |
| OB167-09-0004 Nakup pisarniške opreme   | <b>12.186</b>      | 01.01.2019           | 31.12.2025         | 4.186            | 2.000          | 2.000            | 2.000            | 2.000            | 0          |  |
| PV - Lastna proračunska sredstva  |                    |                      |                    | 4.186            | 2.000          | 2.000            | 2.000            | 2.000            | 0          |  |
| OB167-09-0005 Nakup računalnikov  | <b>19.301</b>      | 01.01.2019           | 31.12.2025         | 9.301            | 2.500          | 2.500            | 2.500            | 2.500            | 0          |  |
| PV - Lastna proračunska sredstva  |                    |                      |                    | 9.301            | 2.500          | 2.500            | 2.500            | 2.500            | 0          |  |
| OB167-09-0008 Nakup druge opreme in napeljav  | <b>7.249</b>       | 01.01.2019           | 31.12.2025         | 3.249            | 1.000          | 1.000            | 1.000            | 1.000            | 0          |  |
| PV - Lastna proračunska sredstva  |                    |                      |                    | 3.249            | 1.000          | 1.000            | 1.000            | 1.000            | 0          |  |
| OB167-09-0009 Nakup licenčne programske opreme  | <b>34.689</b>      | 01.01.2019           | 31.12.2025         | 14.689           | 5.000          | 5.000            | 5.000            | 5.000            | 0          |  |
| PV - Lastna proračunska sredstva  |                    |                      |                    | 14.689           | 5.000          | 5.000            | 5.000            | 5.000            | 0          |  |
| OB167-15-0003 Invest.vzdržev. Poslovne stavbe Spodnji trg 8   | <b>14.900</b>      | 01.01.2019           | 31.12.2024         | 8.900            | 3.000          | 3.000            | 0                | 0                | 0          |  |
| PV - Lastna proračunska sredstva  |                    |                      |                    | 8.900            | 3.000          | 3.000            | 0                | 0                | 0          |  |
| OB167-20-0028 Adaptacija upravne zgradbe Spodnji trg 8 (energet.sanacija, ureditev podstrešja, arhiva...) | <b>150.000</b>     | 01.01.2024           | 31.12.2024         | 0                | 0              | 0                | 150.000          | 0                | 0          |  |
| PV - Lastna proračunska sredstva  |                    |                      |                    | 0                | 0              | 0                | 150.000          | 0                | 0          |  |



| PU/PPP/GPR/PPR/Projekt/Viri  | Vrednost projekta* | Začetek financiranja | Konec financiranja | Pred L. 2022                                | Leto 2022      | Leto 2023      | Leto 2024      | Leto 2025     | v EUR      |          |
|--|--------------------|----------------------|--------------------|---|----------------|----------------|----------------|---------------|------------|----------|
|  |                    |                      |                    |   |                |                |                |               | Po L. 2025 |          |
| <b>07 OBRAMBA IN UKREPI OB IZREDNIH DOGODKIH</b>                                       |                    |                      |                    | <b>128.826</b>                              | <b>10.900</b>  | <b>12.900</b>  | <b>13.000</b>  | <b>0</b>      | <b>0</b>   | <b>0</b> |
| <b>0703 Varstvo pred naravnimi in drugimi nesrečami</b>                                |                    |                      |                    | <b>128.826</b>                              | <b>10.900</b>  | <b>12.900</b>  | <b>13.000</b>  | <b>0</b>      | <b>0</b>   | <b>0</b> |
| <b>07039002 Delovanje sistema za zaščito, reševanje in pomoč</b>                       |                    |                      |                    | <b>128.826</b>                              | <b>10.900</b>  | <b>12.900</b>  | <b>13.000</b>  | <b>0</b>      | <b>0</b>   | <b>0</b> |
| OB167-09-0011 Sofinanciranje nabave gasilske opreme-poraba požarne takse               | <b>105.239</b>     | 01.01.2010           | 31.12.2024         | 81.439                                      | 7.900          | 7.900          | 8.000          | 0             | 0          | 0        |
|  |                    |                      |                    | <i>PV - Transfer iz državnega proračuna</i> | 81.439         | 7.900          | 7.900          | 8.000         | 0          | 0        |
| OB167-09-0012 Osebna oprema gasilcev   | <b>55.387</b>      | 01.01.2010           | 31.12.2023         | 47.387                                      | 3.000          | 5.000          | 5.000          | 0             | 0          | 0        |
|  |                    |                      |                    | <i>PV - Lastna proračunska sredstva</i>     | 47.387         | 3.000          | 5.000          | 5.000         | 0          | 0        |
| <b>11 KMETIJSTVO, GOZDARSTVO IN RIBIŠTVO</b>   |                    |                      |                    | <b>32.171</b>                               | <b>2.000</b>   | <b>10.000</b>  | <b>1.000</b>   | <b>1.000</b>  | <b>0</b>   | <b>0</b> |
| <b>1102 Program reforme kmetijstva in živilstva</b>                                    |                    |                      |                    | <b>32.171</b>                               | <b>2.000</b>   | <b>10.000</b>  | <b>1.000</b>   | <b>1.000</b>  | <b>0</b>   | <b>0</b> |
| <b>11029002 Razvoj in prilagajanje podeželskih območij</b>                             |                    |                      |                    | <b>32.171</b>                               | <b>2.000</b>   | <b>10.000</b>  | <b>1.000</b>   | <b>1.000</b>  | <b>0</b>   | <b>0</b> |
| OB167-19-0002 Projekt ureditve športnih površin  | <b>46.171</b>      | 01.01.2019           | 31.12.2025         | 32.171                                      | 2.000          | 10.000         | 1.000          | 1.000         | 0          | 0        |
|  |                    |                      |                    | <i>PV - Lastna proračunska sredstva</i>     | 32.171         | 2.000          | 10.000         | 1.000         | 1.000      | 0        |
| <b>13 PROMET, PROMETNA INFRASTRUKTURA IN KOMUNIKACIJE</b>                              |                    |                      |                    | <b>370.196</b>                              | <b>391.716</b> | <b>673.472</b> | <b>758.144</b> | <b>65.000</b> | <b>0</b>   | <b>0</b> |
| <b>1302 Cestni promet in infrastruktura</b>  |                    |                      |                    | <b>370.196</b>                              | <b>391.716</b> | <b>673.472</b> | <b>758.144</b> | <b>65.000</b> | <b>0</b>   | <b>0</b> |
| <b>13029002 Investicijsko vzdrževanje in gradnja občinskih cest</b>                    |                    |                      |                    | <b>351.807</b>                              | <b>391.016</b> | <b>627.472</b> | <b>710.144</b> | <b>60.000</b> | <b>0</b>   | <b>0</b> |
| OB167-11-0018 Rekonstrukcija JP izven naselja - JP Činžat - Zg. Ruta - Pušnik, 2. faza | <b>240.000</b>     | 01.01.2022           | 31.12.2025         | 0   | 60.000         | 60.000         | 60.000         | 60.000        | 0          | 0        |
|  |                    |                      |                    | <i>PV - Transfer iz državnega proračuna</i> | 0              | 51.754         | 0              | 0             | 0          | 0        |
|  |                    |                      |                    | <i>PV - Lastna proračunska sredstva</i>     | 0              | 8.246          | 60.000         | 60.000        | 60.000     | 0        |
| OB167-12-0007 Rekon.JP izv.nas.-Slepnica-Sadonik, 1.faza                               | <b>50.975</b>      | 01.01.2023           | 31.12.2024         | 0   | 0              | 18.000         | 32.975         | 0             | 0          | 0        |
|  |                    |                      |                    | <i>PV - Lastna proračunska sredstva</i>     | 0              | 0              | 3.000          | 32.975        | 0          | 0        |
|  |                    |                      |                    | <i>PV - Domači partnerji</i>                | 0              | 0              | 15.000         | 0             | 0          | 0        |
| OB167-12-0009 Rekon.JP izven naselja-Gomila  | <b>50.505</b>      | 01.01.2023           | 31.12.2024         | 0   | 0              | 3.000          | 47.505         | 0             | 0          | 0        |
|  |                    |                      |                    | <i>PV - Lastna proračunska sredstva</i>     | 0              | 0              | 3.000          | 47.505        | 0          | 0        |
| OB167-15-0013 Rekonstr. JP v naselju - Cesta vstaje II, 229 m                          | <b>59.500</b>      | 01.01.2023           | 31.12.2023         | 0   | 0              | 59.500         | 0              | 0             | 0          | 0        |
|  |                    |                      |                    | <i>PV - Lastna proračunska sredstva</i>     | 0              | 0              | 59.500         | 0             | 0          | 0        |
| OB167-16-0006 Rekonstrukcija LC Činžat - Fišer žaga - koča na Šumiku-izvedba           | <b>504.636</b>     | 09.02.2022           | 31.12.2024         | 0   | 0              | 254.972        | 249.664        | 0             | 0          | 0        |
|  |                    |                      |                    | <i>PV - Lastna proračunska sredstva</i>     | 0              | 0              | 254.972        | 249.664       | 0          | 0        |
| OB167-16-0012 Rekonstrukcija LC Lovrenc - Radoljna (Pot Šercerjeve brigade)            | <b>221.823</b>     | 09.02.2017           | 31.12.2022         | 210.807                                     | 11.016         | 0              | 0              | 0             | 0          | 0        |
|  |                    |                      |                    | <i>PV - Transfer iz državnega proračuna</i> | 1.845          | 0              | 0              | 0             | 0          | 0        |
|  |                    |                      |                    | <i>PV - Lastna proračunska sredstva</i>     | 208.962        | 11.016         | 0              | 0             | 0          | 0        |
| OB167-20-0010 Rekonstrukcija JP v naselju-Delavska in Vozniška pot                     | <b>175.000</b>     | 01.01.2021           | 31.12.2022         | 15.000                                      | 160.000        | 0              | 0              | 0             | 0          | 0        |
|  |                    |                      |                    | <i>PV - Transfer iz državnega proračuna</i> | 0              | 160.000        | 0              | 0             | 0          | 0        |
|  |                    |                      |                    | <i>PV - Lastna proračunska sredstva</i>     | 15.000         | 0              | 0              | 0             | 0          | 0        |
| OB167-20-0011 Rekonstrukcija občinske ceste Slepnica - Hojnik kapela                   | <b>166.000</b>     | 01.01.2021           | 31.12.2023         | 6.000                                       | 80.000         | 80.000         | 0              | 0             | 0          | 0        |
|  |                    |                      |                    | <i>PV - Lastna proračunska sredstva</i>     | 6.000          | 80.000         | 80.000         | 0             | 0          | 0        |

| PU/PPP/GPR/PPR/Projekt/Viri   | Vrednost projekta* | Začetek financiranja                    | Konec financiranja | Pred L. 2022  | Leto 2022    | Leto 2023     | Leto 2024     | Leto 2025    | v EUR      |
|---|--------------------|---|--------------------|---------------|--------------|---------------|---------------|--------------|------------|
|   |                    |   |                    |               |              |               |               |              | Po L. 2025 |
| OB167-20-0012 Rekonstrukcija Lovska pot in Zadružna pot   | <b>140.000</b>     | 01.01.2021                              | 31.12.2022         | 70.000        | 70.000       | 0             | 0             | 0            | 0          |
|   |                    | <i>PV - Lastna proračunska sredstva</i> |                    | 70.000        | 70.000       | 0             | 0             | 0            | 0          |
| OB167-20-0013 Invest.vzdrž.cestne infrastr..pločnikov.mostov.varovalnih ograj.ovir za umirjanje prometa | <b>60.000</b>      | 01.01.2021                              | 31.12.2024         | 50.000        | 10.000       | 0             | 0             | 0            | 0          |
|   |                    | <i>PV - Lastna proračunska sredstva</i> |                    | 50.000        | 10.000       | 0             | 0             | 0            | 0          |
| OB167-20-0023 Rekonstrukcija JP Vila - Podhank  | <b>156.000</b>     | 01.01.2023                              | 31.12.2024         | 0             | 0            | 6.000         | 150.000       | 0            | 0          |
|   |                    | <i>PV - Lastna proračunska sredstva</i> |                    | 0             | 0            | 6.000         | 150.000       | 0            | 0          |
| OB167-20-0024 Rekonstrukcija JP Slepnica - Mlačnik  | <b>130.000</b>     | 01.01.2023                              | 31.12.2023         | 0             | 0            | 130.000       | 0             | 0            | 0          |
|   |                    | <i>PV - Lastna proračunska sredstva</i> |                    | 0             | 0            | 130.000       | 0             | 0            | 0          |
| OB167-20-0025 Rekonstrukcija JP Slepnica - Kerlatec   | <b>136.000</b>     | 01.01.2023                              | 31.12.2024         | 0             | 0            | 6.000         | 130.000       | 0            | 0          |
|   |                    | <i>PV - Lastna proračunska sredstva</i> |                    | 0             | 0            | 6.000         | 130.000       | 0            | 0          |
| OB167-20-0032 Rekonstrukcija c.Jakopičev most-Kušnik  | <b>25.000</b>      | 01.01.2023                              | 01.12.2024         | 0             | 0            | 5.000         | 20.000        | 0            | 0          |
|   |                    | <i>PV - Lastna proračunska sredstva</i> |                    | 0             | 0            | 5.000         | 20.000        | 0            | 0          |
| OB167-20-0033 Rekonstrukcija c. Kavčič - Jurec  | <b>25.000</b>      | 01.01.2023                              | 31.12.2024         | 0             | 0            | 5.000         | 20.000        | 0            | 0          |
|   |                    | <i>PV - Lastna proračunska sredstva</i> |                    | 0             | 0            | 5.000         | 20.000        | 0            | 0          |
| <b>13029003 Urejanje cestnega prometa</b>   |                    |   |                    | <b>0</b>      | <b>0</b>     | <b>20.000</b> | <b>15.000</b> | <b>0</b>     | <b>0</b>   |
| OB167-13-0010 Označitev ulic, spominskih obeležij in pomembnih objektov v občini                        | <b>35.000</b>      | 01.01.2023                              | 31.12.2024         | 0             | 0            | 20.000        | 15.000        | 0            | 0          |
|   |                    | <i>PV - Lastna proračunska sredstva</i> |                    | 0             | 0            | 20.000        | 15.000        | 0            | 0          |
| <b>13029004 Cestna razsvetljava</b>   |                    |   |                    | <b>18.389</b> | <b>700</b>   | <b>26.000</b> | <b>33.000</b> | <b>5.000</b> | <b>0</b>   |
| OB167-11-0019 Investicijsko vzdrževanje javne razsvetljave  | <b>21.089</b>      | 01.01.2012                              | 31.12.2024         | 18.389        | 700          | 1.000         | 1.000         | 0            | 0          |
|   |                    | <i>PV - Lastna proračunska sredstva</i> |                    | 18.389        | 700          | 1.000         | 1.000         | 0            | 0          |
| OB167-12-0010 Inv.vzdrž.JR ob rekon.RC-Mariborska cesta   | <b>37.000</b>      | 01.01.2022                              | 31.12.2024         | 0             | 0            | 20.000        | 17.000        | 0            | 0          |
|   |                    | <i>PV - Lastna proračunska sredstva</i> |                    | 0             | 0            | 20.000        | 17.000        | 0            | 0          |
| OB167-14-0016 Investicija v cestno razsvetlji.-ob LC Lovrenc na Poh.-Lehen Uran                         | <b>25.000</b>      | 01.01.2023                              | 31.12.2025         | 0             | 0            | 5.000         | 15.000        | 5.000        | 0          |
|   |                    | <i>PV - Lastna proračunska sredstva</i> |                    | 0             | 0            | 5.000         | 15.000        | 5.000        | 0          |
| <b>14 GOSPODARSTVO</b>  |                    |   |                    | <b>17.033</b> | <b>1.000</b> | <b>5.000</b>  | <b>5.000</b>  | <b>0</b>     | <b>0</b>   |
| <b>1403 Promocija Slovenije, razvoj turizma in gostinstva</b>   |                    |   |                    | <b>17.033</b> | <b>1.000</b> | <b>5.000</b>  | <b>5.000</b>  | <b>0</b>     | <b>0</b>   |
| <b>14039002 Spodbujanje razvoja turizma in gostinstva</b>   |                    |   |                    | <b>17.033</b> | <b>1.000</b> | <b>5.000</b>  | <b>5.000</b>  | <b>0</b>     | <b>0</b>   |
| OB167-13-0002 Sofin.programov spodbujanja turizma v občini  | <b>22.980</b>      | 10.06.2013                              | 31.12.2024         | 12.980        | 0            | 5.000         | 5.000         | 0            | 0          |
|   |                    | <i>PV - Lastna proračunska sredstva</i> |                    | 12.980        | 0            | 5.000         | 5.000         | 0            | 0          |
| OB167-19-0007 Invest.vzdržev.turističnih znamenitosti-Pajštva   | <b>5.053</b>       | 01.04.2019                              | 31.12.2022         | 4.053         | 1.000        | 0             | 0             | 0            | 0          |
|   |                    | <i>PV - Lastna proračunska sredstva</i> |                    | 4.053         | 1.000        | 0             | 0             | 0            | 0          |

| PU/PPP/GPR/PPR/Projekt/Viri   | Vrednost projekta* | Začetek financiranja | Konec financiranja | Pred L. 2022                            | Leto 2022     | Leto 2023      | Leto 2024      | Leto 2025     | v EUR      |
|---|--------------------|----------------------|--------------------|---|---------------|----------------|----------------|---------------|------------|
|   |                    |                      |                    |   |               |                |                |               | Po L. 2025 |
| <b>15 VAROVANJE OKOLJA IN NARAVNE DEDIŠČINE</b>   |                    |                      |                    | <b>21.409</b>                           | <b>5.065</b>  | <b>8.065</b>   | <b>8.065</b>   | <b>8.065</b>  | <b>0</b>   |
| <b>1502 Zmanjševanje onesnaženja, kontrola in nadzor</b>  |                    |                      |                    | <b>21.409</b>                           | <b>5.065</b>  | <b>8.065</b>   | <b>8.065</b>   | <b>8.065</b>  | <b>0</b>   |
| 15029001 Zbiranje in ravnanje z odpadki   |                    |                      |                    | 8.359                                   | 3.065         | 3.065          | 3.065          | 3.065         | 0          |
| OB167-10-0005 Invest. vzdržev. Zbirnega centra Lovrenc na P.  | 20.619             | 01.07.2010           | 31.12.2025         | 8.359                                   | 3.065         | 3.065          | 3.065          | 3.065         | 0          |
|   |                    |                      |                    | 8.359                                   | 3.065         | 3.065          | 3.065          | 3.065         | 0          |
|   |                    |                      |                    | <i>PV - Lastna proračunska sredstva</i> |               |                |                |               |            |
| 15029002 Ravnanje z odpadno vodo  |                    |                      |                    | 13.050                                  | 2.000         | 5.000          | 5.000          | 5.000         | 0          |
| OB167-09-0042 Invest.vzdrž.meteorne kanalizacije  | 25.050             | 01.01.2019           | 31.12.2025         | 13.050                                  | 2.000         | 5.000          | 5.000          | 5.000         | 0          |
|   |                    |                      |                    | 13.050                                  | 2.000         | 5.000          | 5.000          | 5.000         | 0          |
|   |                    |                      |                    | <i>PV - Lastna proračunska sredstva</i> |               |                |                |               |            |
| <b>16 PROSTORSKO PLANIRANJE IN STANOVANJSKO KOMUNALNA DEJAVNOST</b>                                       |                    |                      |                    | <b>118.407</b>                          | <b>35.000</b> | <b>335.000</b> | <b>185.000</b> | <b>85.000</b> | <b>0</b>   |
| <b>1603 Komunalna dejavnost</b>   |                    |                      |                    | <b>0</b>                                | <b>0</b>      | <b>300.000</b> | <b>150.000</b> | <b>50.000</b> | <b>0</b>   |
| 16039003 Objekti za rekreacijo  |                    |                      |                    | 0                                       | 0             | 300.000        | 150.000        | 50.000        | 0          |
| OB167-20-0029 Ureditev šolskega okoliša s Šolsko ulico in igrišči, park, parkirišče, sprehajalna pot...   | 700.000            | 01.01.2023           | 31.12.2025         | 0                                       | 0             | 300.000        | 150.000        | 50.000        | 0          |
|   |                    |                      |                    | 0                                       | 0             | 300.000        | 150.000        | 50.000        | 0          |
|   |                    |                      |                    | <i>PV - Lastna proračunska sredstva</i> |               |                |                |               |            |
| <b>1605 Spodbujanje stanovanjske gradnje</b>  |                    |                      |                    | <b>88.163</b>                           | <b>25.000</b> | <b>25.000</b>  | <b>25.000</b>  | <b>25.000</b> | <b>0</b>   |
| 16059002 Spodbujanje stanovanjske gradnje   |                    |                      |                    | 88.163                                  | 25.000        | 25.000         | 25.000         | 25.000        | 0          |
| OB167-09-0043 Investicijsko vzdrževanje stanovanj   | 188.163            | 01.01.2019           | 31.12.2025         | 88.163                                  | 25.000        | 25.000         | 25.000         | 25.000        | 0          |
|   |                    |                      |                    | 88.163                                  | 25.000        | 25.000         | 25.000         | 25.000        | 0          |
|   |                    |                      |                    | <i>PV - Lastna proračunska sredstva</i> |               |                |                |               |            |
| <b>1606 Upravljanje in razpolaganje z zemljišči (javno dobro, kmetijska, gozdna in stavbna zemljišča)</b> |                    |                      |                    | <b>30.244</b>                           | <b>10.000</b> | <b>10.000</b>  | <b>10.000</b>  | <b>10.000</b> | <b>0</b>   |
| 16069002 Nakup zemljišč   |                    |                      |                    | 30.244                                  | 10.000        | 10.000         | 10.000         | 10.000        | 0          |
| OB167-11-0009 Nakup zemljišč  | 70.244             | 01.01.2019           | 31.12.2025         | 30.244                                  | 10.000        | 10.000         | 10.000         | 10.000        | 0          |
|   |                    |                      |                    | 30.244                                  | 10.000        | 10.000         | 10.000         | 10.000        | 0          |
|   |                    |                      |                    | <i>PV - Lastna proračunska sredstva</i> |               |                |                |               |            |
| <b>17 ZDRAVSTVENO VARSTVO</b>   |                    |                      |                    | <b>102.715</b>                          | <b>0</b>      | <b>0</b>       | <b>0</b>       | <b>0</b>      | <b>0</b>   |
| <b>1702 Primarno zdravstvo</b>  |                    |                      |                    | <b>102.715</b>                          | <b>0</b>      | <b>0</b>       | <b>0</b>       | <b>0</b>      | <b>0</b>   |
| 17029001 Dejavnost zdravstvenih domov   |                    |                      |                    | 102.715                                 | 0             | 0              | 0              | 0             | 0          |
| OB167-09-0045 Sofin.inv.proj. JZZ A.Drolca MB   | 102.715            | 01.01.2009           | 31.12.2024         | 102.715                                 | 0             | 0              | 0              | 0             | 0          |
|   |                    |                      |                    | 102.715                                 | 0             | 0              | 0              | 0             | 0          |
|   |                    |                      |                    | <i>PV - Lastna proračunska sredstva</i> |               |                |                |               |            |
| <b>18 KULTURA, ŠPORT IN NEVLADNE ORGANIZACIJE</b>   |                    |                      |                    | <b>92.547</b>                           | <b>65.887</b> | <b>20.900</b>  | <b>620.900</b> | <b>20.900</b> | <b>0</b>   |
| <b>1802 Ohranjanje kulturne dediščine</b>   |                    |                      |                    | <b>58.015</b>                           | <b>14.000</b> | <b>15.000</b>  | <b>15.000</b>  | <b>15.000</b> | <b>0</b>   |
| 18029001 Nepremična kulturna dediščina  |                    |                      |                    | 58.015                                  | 14.000        | 15.000         | 15.000         | 15.000        | 0          |
| OB167-14-0012 Obnova cerkve svete Radegunde   | 27.215             | 01.01.2016           | 31.12.2024         | 27.215                                  | 0             | 0              | 0              | 0             | 0          |
|   |                    |                      |                    | 27.215                                  | 0             | 0              | 0              | 0             | 0          |
|   |                    |                      |                    | <i>PV - Lastna proračunska sredstva</i> |               |                |                |               |            |

| PU/PPP/GPR/PPR/Projekt/Viri  | Vrednost projekta* | Začetek financiranja | Konec financiranja | Pred L. 2022   | Leto 2022      | Leto 2023    | Leto 2024      | Leto 2025    | v EUR      |
|--|--------------------|----------------------|--------------------|----------------|----------------|--------------|----------------|--------------|------------|
|  |                    |                      |                    |                |                |              |                |              | Po L. 2025 |
| OB167-20-0004 Sofinanciranje obnove kulturnih spomenikov-cerkva idr.                               | <b>89.800</b>      | 01.01.2020           | 31.12.2025         | 30.800         | 14.000         | 15.000       | 15.000         | 15.000       | 0          |
|  |                    |                      |                    |                |                |              |                |              |            |
|  |                    |                      |                    |                |                |              |                |              |            |
|  |                    |                      |                    |                |                |              |                |              |            |
| <b>1803 Programi v kulturi</b>   |                    |                      |                    | <b>34.532</b>  | <b>51.887</b>  | <b>5.900</b> | <b>605.900</b> | <b>5.900</b> | <b>0</b>   |
| <b>18039005 Drugi programi v kulturi</b>   |                    |                      |                    | <b>34.532</b>  | <b>51.887</b>  | <b>5.900</b> | <b>605.900</b> | <b>5.900</b> | <b>0</b>   |
| OB167-09-0047 Invest.vzdrž.Kulturnega doma J.Petrun Lov./P.  | <b>35.770</b>      | 01.01.2019           | 31.12.2023         | 5.770          | 30.000         | 0            | 0              | 0            | 0          |
|  |                    |                      |                    |                |                |              |                |              |            |
|  |                    |                      |                    |                |                |              |                |              |            |
|  |                    |                      |                    |                |                |              |                |              |            |
| OB167-09-0048 Nakup opreme za Kulturni dom J.Petrun Lov./P.  | <b>15.962</b>      | 01.01.2019           | 31.12.2025         | 7.962          | 2.000          | 2.000        | 2.000          | 2.000        | 0          |
|  |                    |                      |                    |                |                |              |                |              |            |
|  |                    |                      |                    |                |                |              |                |              |            |
| OB167-09-0049 Nakup opreme za Prireditveni center Lov./P.  | <b>5.400</b>       | 01.01.2010           | 31.12.2025         | 1.800          | 900            | 900          | 900            | 900          | 0          |
|  |                    |                      |                    |                |                |              |                |              |            |
|  |                    |                      |                    |                |                |              |                |              |            |
| OB167-09-0050 Invest.vzdrž.prireditvenega centra Lovrenc/P.  | <b>31.000</b>      | 01.01.2019           | 31.12.2025         | 19.000         | 3.000          | 3.000        | 3.000          | 3.000        | 0          |
|  |                    |                      |                    |                |                |              |                |              |            |
|  |                    |                      |                    |                |                |              |                |              |            |
| OB167-17-0003 Invest.Kulturni dom Lovrenc na P.-unovč.bančne garancije za odpravo napak v garan.d. | <b>9.487</b>       | 01.07.2019           | 31.12.2022         | 0              | 9.487          | 0            | 0              | 0            | 0          |
|  |                    |                      |                    |                |                |              |                |              |            |
|  |                    |                      |                    |                |                |              |                |              |            |
| OB167-20-0014 Prostorji za mladinski center  | <b>6.500</b>       | 01.01.2022           | 31.12.2022         | 0              | 6.500          | 0            | 0              | 0            | 0          |
|  |                    |                      |                    |                |                |              |                |              |            |
|  |                    |                      |                    |                |                |              |                |              |            |
| OB167-20-0027 Obnova Kulturnega doma-stari del   | <b>600.000</b>     | 01.01.2024           | 31.12.2024         | 0              | 0              | 0            | 600.000        | 0            | 0          |
|  |                    |                      |                    |                |                |              |                |              |            |
|  |                    |                      |                    |                |                |              |                |              |            |
|  |                    |                      |                    |                |                |              |                |              |            |
| <b>19 IZOBRAŽEVANJE</b>  |                    |                      |                    | <b>181.730</b> | <b>102.778</b> | <b>7.000</b> | <b>7.000</b>   | <b>7.000</b> | <b>0</b>   |
| <b>1902 Varstvo in vzgoja predšolskih otrok</b>  |                    |                      |                    | <b>5.876</b>   | <b>1.000</b>   | <b>2.000</b> | <b>2.000</b>   | <b>2.000</b> | <b>0</b>   |
| <b>19029001 Vrteci</b>   |                    |                      |                    | <b>5.876</b>   | <b>1.000</b>   | <b>2.000</b> | <b>2.000</b>   | <b>2.000</b> | <b>0</b>   |
| OB167-15-0005 Nakup opreme za vrtec v Lovrencu na Pohorju  | <b>12.876</b>      | 01.01.2015           | 31.12.2025         | 5.876          | 1.000          | 2.000        | 2.000          | 2.000        | 0          |
|  |                    |                      |                    |                |                |              |                |              |            |
|  |                    |                      |                    |                |                |              |                |              |            |
| <b>1903 Primarno in sekundarno izobraževanje</b>   |                    |                      |                    | <b>175.854</b> | <b>101.778</b> | <b>5.000</b> | <b>5.000</b>   | <b>5.000</b> | <b>0</b>   |
| <b>19039001 Osnovno šolstvo</b>  |                    |                      |                    | <b>175.854</b> | <b>101.778</b> | <b>5.000</b> | <b>5.000</b>   | <b>5.000</b> | <b>0</b>   |
| OB167-09-0054 Invest.vzdrževanje OŠ Lovrenc/P.   | <b>31.246</b>      | 01.01.2010           | 31.12.2025         | 17.246         | 5.000          | 3.000        | 3.000          | 3.000        | 0          |
|  |                    |                      |                    |                |                |              |                |              |            |
|  |                    |                      |                    |                |                |              |                |              |            |
| OB167-09-0055 Nakup opreme za OŠ Lovrenc/Poh.  | <b>22.726</b>      | 01.01.2010           | 31.12.2024         | 14.326         | 4.400          | 2.000        | 2.000          | 2.000        | 0          |
|  |                    |                      |                    |                |                |              |                |              |            |
|  |                    |                      |                    |                |                |              |                |              |            |
| OB167-14-0010 Odprava napak na VŠD (iz sredstev bančne garancije)                                  | <b>156.660</b>     | 01.01.2015           | 31.12.2022         | 144.282        | 12.378         | 0            | 0              | 0            | 0          |
|  |                    |                      |                    |                |                |              |                |              |            |
|  |                    |                      |                    |                |                |              |                |              |            |
|  |                    |                      |                    |                |                |              |                |              |            |

| PU/PPP/GPR/PPR/Projekt/Viri                             | Vrednost projekta*  | Začetek financiranja | Konec financiranja | Pred L. 2022  | Leto 2022     | Leto 2023 | Leto 2024 | Leto 2025        | v EUR      |
|---|---|----------------------|--------------------|---------------|---------------|-----------|-----------|------------------|------------|
|   |   |                      |                    |               |               |           |           |                  | Po L. 2025 |
| OB167-20-0018 Šolska igrišča                            | <u>80.000</u>   | <u>01.01.2022</u>    | <u>31.12.2022</u>  | <u>0</u>      | <u>80.000</u> | <u>0</u>  | <u>0</u>  | <u>0</u>         | <u>0</u>   |
|   | <i>PV - Transfer iz državnega proračuna</i>               |                      |                    | 0             | 68.000        | 0         | 0         | 0                | 0          |
|   | <i>PV - Lastna proračunska sredstva</i>                   |                      |                    | 0             | 12.000        | 0         | 0         | 0                | 0          |
| <b>20 SOCIALNO VARSTVO</b>                              |   |                      |                    | <b>13.851</b> | <b>1.000</b>  | <b>0</b>  | <b>0</b>  | <b>4.934.531</b> | <b>0</b>   |
| <b>2004 Izvajanje programov socialnega varstva</b>      |   |                      |                    | <b>13.851</b> | <b>1.000</b>  | <b>0</b>  | <b>0</b>  | <b>4.934.531</b> | <b>0</b>   |
| 20049003 Socialno varstvo starih                        |   |                      |                    | 13.851        | 1.000         | 0         | 0         | 4.934.531        | 0          |
| OB167-17-0014 Medgeneracijsko središče Lovrenška livada | <u>4.949.382</u>  | <u>01.01.2017</u>    | <u>31.12.2025</u>  | <u>13.851</u> | <u>1.000</u>  | <u>0</u>  | <u>0</u>  | <u>4.934.531</u> | <u>0</u>   |
|   | <i>PV - Transfer iz državnega proračuna (EU sredstva)</i> |                      |                    | 0             | 0             | 0         | 0         | 464.543          | 0          |
|   | <i>PV - Transfer iz državnega proračuna</i>               |                      |                    | 0             | 0             | 0         | 0         | 154.848          | 0          |
|   | <i>PV - Lastna proračunska sredstva</i>                   |                      |                    | 13.851        | 1.000         | 0         | 0         | 1.075.303        | 0          |
|   | <i>OV - Domači partnerji</i>                              |                      |                    | 0             | 0             | 0         | 0         | 3.239.837        | 0          |

| PU/PPP/GPR/PPR/Projekt/Viri  | Vrednost projekta*  | Začetek financiranja | Konec financiranja | Pred L. 2022   | Leto 2022        | Leto 2023      | Leto 2024      | Leto 2025     | v EUR      |   |
|--|---|----------------------|--------------------|----------------|------------------|----------------|----------------|---------------|------------|---|
|  |   |                      |                    |                |                  |                |                |               | Po L. 2025 |   |
| <b>0005 REŽIJSKI OBRAT</b>   |   |                      |                    | <b>238.282</b> | <b>1.217.500</b> | <b>803.200</b> | <b>231.751</b> | <b>68.000</b> | <b>0</b>   |   |
| <b>16 PROSTORSKO PLANIRANJE IN STANOVANJSKO KOMUNALNA DEJAVNOST</b>                      |   |                      |                    | <b>238.282</b> | <b>1.217.500</b> | <b>803.200</b> | <b>231.751</b> | <b>68.000</b> | <b>0</b>   |   |
| <b>1603 Komunalna dejavnost</b>  |   |                      |                    | <b>238.282</b> | <b>1.217.500</b> | <b>803.200</b> | <b>231.751</b> | <b>68.000</b> | <b>0</b>   |   |
| <b>16039001 Oskrba z vodo</b>  |   |                      |                    | <b>206.030</b> | <b>1.210.000</b> | <b>749.200</b> | <b>77.751</b>  | <b>60.000</b> | <b>0</b>   |   |
| OB167-09-0063 Inv. vzdrževanje vodovoda  | <b>316.878</b>  | 01.01.2019           | 31.12.2025         | 156.878        | 40.000           | 40.000         | 40.000         | 40.000        | 40.000     | 0 |
|  | <i>PV - Lastna proračunska sredstva</i>                   |                      |                    | 156.878        | 40.000           | 40.000         | 40.000         | 40.000        | 40.000     | 0 |
| OB167-16-0011 Izgradnja vodovoda na Zgornjo Ruto   | <b>280.000</b>  | 01.01.2021           | 31.12.2023         | 10.000         | 120.000          | 150.000        | 0              | 0             | 0          | 0 |
|  | <i>PV - Lastna proračunska sredstva</i>                   |                      |                    | 10.000         | 120.000          | 150.000        | 0              | 0             | 0          | 0 |
| OB167-17-0015 Vzpostavitev daljinskega nadzora v objektih vodooskrbe                     | <b>36.951</b>   | 01.01.2023           | 31.12.2024         | 0              | 0                | 19.200         | 17.751         | 0             | 0          | 0 |
|  | <i>PV - Lastna proračunska sredstva</i>                   |                      |                    | 0              | 0                | 19.200         | 17.751         | 0             | 0          | 0 |
| OB167-19-0013 Investicije v širitev vodovodnega omrežja                                  | <b>109.152</b>  | 01.04.2019           | 31.12.2025         | 29.152         | 20.000           | 20.000         | 20.000         | 20.000        | 20.000     | 0 |
|  | <i>PV - Lastna proračunska sredstva</i>                   |                      |                    | 29.152         | 20.000           | 20.000         | 20.000         | 20.000        | 20.000     | 0 |
| OB167-20-0020 Vodovod za dele naselja Rdeči breg, Recenjok in Kumen z vodohranom Vrelenk | <b>1.560.000</b>  | 01.01.2021           | 31.12.2023         | 10.000         | 1.030.000        | 520.000        | 0              | 0             | 0          | 0 |
|  | <i>PV - Transfer iz državnega proračuna (EU sredstva)</i> |                      |                    | 0              | 867.000          | 442.000        | 0              | 0             | 0          | 0 |
|  | <i>PV - Lastna proračunska sredstva</i>                   |                      |                    | 10.000         | 163.000          | 78.000         | 0              | 0             | 0          | 0 |
| <b>16039002 Urejanje pokopališč in pogrebna dejavnost</b>                                |   |                      |                    | <b>21.568</b>  | <b>4.500</b>     | <b>51.000</b>  | <b>41.000</b>  | <b>5.000</b>  | <b>0</b>   |   |
| OB167-09-0067 Investicijsko vzdrževanje pokopališč                                       | <b>61.650</b>   | 01.01.2019           | 31.12.2025         | 13.650         | 4.000            | 20.000         | 20.000         | 4.000         | 0          | 0 |
|  | <i>PV - Lastna proračunska sredstva</i>                   |                      |                    | 13.650         | 4.000            | 20.000         | 20.000         | 4.000         | 0          | 0 |
| OB167-09-0069 Oprema za mrliške vežice   | <b>5.004</b>  | 01.01.2019           | 31.12.2025         | 1.504          | 500              | 1.000          | 1.000          | 1.000         | 0          | 0 |
|  | <i>PV - Lastna proračunska sredstva</i>                   |                      |                    | 1.504          | 500              | 1.000          | 1.000          | 1.000         | 0          | 0 |
| OB167-10-0008 Obnova kapele na pokopališču Lovrenc na P.                                 | <b>56.414</b>   | 01.01.2019           | 31.12.2024         | 6.414          | 0                | 30.000         | 20.000         | 0             | 0          | 0 |
|  | <i>PV - Lastna proračunska sredstva</i>                   |                      |                    | 6.414          | 0                | 30.000         | 20.000         | 0             | 0          | 0 |
| <b>16039003 Objekti za rekreacijo</b>  |   |                      |                    | <b>10.684</b>  | <b>3.000</b>     | <b>3.000</b>   | <b>113.000</b> | <b>3.000</b>  | <b>0</b>   |   |
| OB167-11-0001 Nakup opreme, delovnih strojev zaRO - dejavnost urejanja javnih površin    | <b>22.684</b>   | 01.04.2019           | 31.12.2025         | 10.684         | 3.000            | 3.000          | 3.000          | 3.000         | 0          | 0 |
|  | <i>PV - Lastna proračunska sredstva</i>                   |                      |                    | 10.684         | 3.000            | 3.000          | 3.000          | 3.000         | 0          | 0 |
| OB167-20-0030 Ureditev skladišča za sol in pesek   | <b>80.000</b>   | 01.01.2024           | 31.12.2024         | 0              | 0                | 0              | 80.000         | 0             | 0          | 0 |
|  | <i>PV - Lastna proračunska sredstva</i>                   |                      |                    | 0              | 0                | 0              | 80.000         | 0             | 0          | 0 |
| OB167-20-0031 Nakup avtomobila za režijski obrat   | <b>30.000</b>   | 01.01.2024           | 31.12.2024         | 0              | 0                | 0              | 30.000         | 0             | 0          | 0 |
|  | <i>PV - Lastna proračunska sredstva</i>                   |                      |                    | 0              | 0                | 0              | 30.000         | 0             | 0          | 0 |

| PU/PPP/GPR/PPR/Projekt/Viri         | Vrednost projekta*                      | Začetek financiranja | Konec financiranja | v EUR            |                  |                  |                  |                  |            |
|-------------------------------------|---|----------------------|--------------------|------------------|------------------|------------------|------------------|------------------|------------|
|                                     |   |                      |                    | Pred L. 2022     | Leto 2022        | Leto 2023        | Leto 2024        | Leto 2025        | Po L. 2025 |
| <b>Skupaj NRP:</b>                  |   |                      |                    | <b>1.474.523</b> | <b>1.856.546</b> | <b>2.752.037</b> | <b>2.035.360</b> | <b>5.224.996</b> | <b>0</b>   |
| PV-DP                               | PV - Domači partnerji                   |                      |                    | 144.282          | 21.865           | 15.000           | 0                | 0                | 0          |
| PV-LS                               | PV - Lastna proračunska sredstva        |                      |                    | 1.246.957        | 665.027          | 1.564.637        | 1.517.360        | 1.365.768        | 0          |
| PV-TDP                              | PV - Transfer iz državnega proračuna    |                      |                    | 83.284           | 302.654          | 7.900            | 518.000          | 154.848          | 0          |
| PV-TDP (EU)                         | PV - Transfer iz državnega proračuna (E |                      |                    | 0                | 867.000          | 1.164.500        | 0                | 464.543          | 0          |
| <b>Skupaj PV - Proračunski viri</b> |   |                      |                    | <b>1.474.523</b> | <b>1.856.546</b> | <b>2.752.037</b> | <b>2.035.360</b> | <b>1.985.159</b> | <b>0</b>   |
| OV-DP                               | OV - Domači partnerji                   |                      |                    | 0                | 0                | 0                | 0                | 3.239.837        | 0          |
| <b>Skupaj OV - Ostali viri</b>      |   |                      |                    | <b>0</b>         | <b>0</b>         | <b>0</b>         | <b>0</b>         | <b>3.239.837</b> | <b>0</b>   |

**Legenda:**

\* - podatek iz dokumentacije projekta

## 3.3. NAČRT RAZVOJNIH PROGRAMOV OD LETA 2022 DO LETA 2025

## 3.3.2. DRŽAVNE POMOČI

Zneski v EUR

| PODROČJE<br>PROR.<br>PORABE | PROJEKT        |        | NAZIV  | VIR              | 2022             | 2023             | 2024             | 2025             |
|-----------------------------|----------------|--------|--|------------------|------------------|------------------|------------------|------------------|
|                             | Pror. postavka | Konto  |  |                  |                  |                  |                  |                  |
| <b>11</b>                   |                |        | <b>KMETIJSTVO, GOZDARSTVO IN RIBIŠTVO</b>  |                  |                  |                  |                  |                  |
| <b>11029002</b>             |                |        | <b>Razvoj in prilagajanje podeželjskih območij</b>   |                  |                  |                  |                  |                  |
|                             | 411105         | 410299 | Pomoč za spodbujevalne ukrepe za kmetijske proizvode (ukrep 2)   | občinski prorač. | 1.000,00         | 1.000,00         | 1.000,00         | 1.000,00         |
|                             | 411106         | 410299 | Pomoč za naložbe za ohranjanje kulturne in naravne dediščine na kmetijskih gospodarstvih (ukrep 3)   | občinski prorač. | 0,00             | 5.000,00         | 5.000,00         | 5.000,00         |
|                             | 411107         | 410299 | Pomoč za naložbe v predelavo in trženje kmetijskih in živilskih proizvodov ter naložbe v nekmetijsko dejavnost na kmetiji - de minimis (ukrep 4) | občinski prorač. | 1.500,00         | 1.500,00         | 1.500,00         | 1.500,00         |
|                             | 411108         | 410299 | Pomoč za izobraževanje in usposabljanje na področju nekmetijskih dejavnosti na kmetiji ter predelave in trženja (ukrep 5)                        | občinski prorač. | 2.500,00         | 2.500,00         | 2.500,00         | 2.500,00         |
|                             | 411109         | 410299 | Pokrivanje operativnih stroškov transporta iz odročnih krajev (ukrep 6)  | občinski prorač. | 600,00           | 600,00           | 600,00           | 600,00           |
| <b>11029003</b>             |                |        | <b>Zemljiške operacije</b>   |                  |                  |                  |                  |                  |
|                             | 411205         | 410299 | Pomoč za naložbe v opredmetena ali neopr.sred.na kmet.gospodar.v zvezi s primarno kmetijsko proizvodnjo (ukrep 1)                                | občinski prorač. | 6.000,00         | 6.000,00         | 6.000,00         | 6.000,00         |
| <b>14</b>                   |                |        | <b>GOSPODARSTVO</b>  |                  |                  |                  |                  |                  |
| <b>14029001</b>             |                |        | <b>Spodbujanje razvoja malega gospodarstva</b>   |                  |                  |                  |                  |                  |
|                             | 414016         | 410299 | Sofinanc.programov spodbujanja malega gospodarstva v občini  | občinski prorač. | 0,00             | 20.000,00        | 20.000,00        | 20.000,00        |
|                             |                |        | <b>SKUPAJ:</b>   | občinski prorač. | <b>11.600,00</b> | <b>36.600,00</b> | <b>36.600,00</b> | <b>36.600,00</b> |
|                             |                |        |  | ostali viri      | 0,00             | 0,00             | 0,00             | 0,00             |