



**OBČINA TREBNJE
ŽUPAN**

www.trebnje.si

E: obcina.trebnje@trebnje.si

Goliev trg 5, 8210 TREBNJE

T: 07 348 11 00

Številka: 478-15/2019-12

Datum: 27. 9. 2019

OBČINSKI SVET
OBČINE TREBNJE

ZADEVA: **PREDLOG ZA OBRAVNAVO NA SEJI OBČINSKEGA SVETA
OBČINE TREBNJE**

NASLOV GRADIVA: **Predlog za pridobitev statusa grajenega javnega dobra za
parcele k.o. Dolga Njiva - naselja Mačji Dol, Šentlovrenc in Veliki
Videm**

Oddelek za splošne zadeve
Vanda Zadnik, univ. dipl. prav.
višja svetovalka I

*Pristojno delovno
telo:* Odbor za okolje, prostor in infrastrukturo

Gradivo predlaga: Alojzij Kastelic, župan Občine Trebnje

Poročevalec: Vanda Zadnik
Uradniški naziv: višja svetovalka I

PREDLOG SKLEPA:

- I. **Status grajenega javnega dobra lokalnega pomena – cesta pridobijo zemljišča: 169/21, 169/23, 319/2, 319/3, 318/4, 318/2, vse k.o. 1404 Dolga Njiva. Sklep o pridobitvi statusa javnega dobra lokalnega pomena se v predlagani obliki in vsebini sprejme.**

Alojzij KASTELIC, l. r.
ŽUPAN

Priloge:
- predlog z obrazložitvijo
- predlog sklepa o pridobitvi statusa javnega dobra
- skica

Predlog za pridobitev statusa grajenega javnega dobra za parcele k.o. Dolga Njiva - naselja Mačji Dol, Šentlovrenc in Veliki Videm

Pravna podlaga za odločanje:

245. člen Zakona o urejanju prostora (Uradni list RS št. 61/17, v nadaljevanju: ZUreP-2) določa, da se status grajenega javnega dobra lokalnega pomena pridobi z ugotovitveno odločbo, ki jo na podlagi sklepa občinskega sveta po uradni dolžnosti izda občinska uprava.

Obrazložitev:

7. točka prvega odstavka 3. člena ZUreP-2 določa, da so grajeno javno dobro zemljišča, objekti in deli objektov, namenjeni takšni splošni rabi, kot jo glede na namen njihove uporabe določa zakon ali predpis, izdan na podlagi zakona.

Zakon o cestah (Uradni list RS, št. 109/10, 48/12, 36/14 - odl. US, 46/15 in 10/18) v 3. členu določa, da so javne ceste javno dobro in so izven pravnega prometa.

Zemljišča, za katera se ureja status grajenega javnega dobra, so del občinske, **kategorizirane lokalne ceste, odsek LC 426123 (Šentlovrenc- Mačji dol)** in del **kategorizirane javne poti, odsek JP 925433 (Šentlovrenc- Vel. Videm).**

Podatki o zemljiščih, za katera se ureja status grajenega javnega dobra:

K. o.	Parc. št.	Izmera v m ²	Dejanska raba	Lastništvo
1404	169/21	26	kategorizirana lokalna cesta, odsek LC 426123 (Šentlovrenc- Mačji dol)	Občina Trebnje
1404	169/23	75		
1404	319/2	160		
1404	319/3	38		
1404	318/4	144		
1404	318/2	273	kategorizirana lokalna cesta, odsek LC 426123 (Šentlovrenc- Mačji dol) kategorizirana javna pot, odsek JP 925433 (Šentlovrenc- Vel. Videm)	
skupaj		716		

Zemljišča so bila pridobljena s kupno pogodbo.

Občinski svet Občine Trebnje je na podlagi 245. člena Zakona o urejanju prostora (Uradni list RS, št. 61/17, ZUreP-2) na ____ redni seji dne _____, sprejel

S K L E P
o pridobitvi statusa grajenega javnega dobra

I.

Status grajenega javnega dobra lokalnega pomena – cesta pridobijo:

- **katastrska občina 1404 DOLGA NJIVA parcela 169/21 (ID 6735314)**
- **katastrska občina 1404 DOLGA NJIVA parcela 169/23 (ID 6735316)**
- **katastrska občina 1404 DOLGA NJIVA parcela 319/2 (ID 6735181)**
- **katastrska občina 1404 DOLGA NJIVA parcela 319/3 (ID 6735182)**
- **katastrska občina 1404 DOLGA NJIVA parcela 318/4 (ID 6735167)**
- **katastrska občina 1404 DOLGA NJIVA parcela 318/2 (ID 6619222).**

II.

Ta sklep začne veljati z dnem sprejema na seji Občinskega sveta Občine Trebnje.

Številka: 478-15/2019

Trebnje, _____

Alojzij Kastelic
ŽUPAN
OBČINE TREBNJE

Infrastruktura (vir Občina) > Cestno omrežje (BCP)

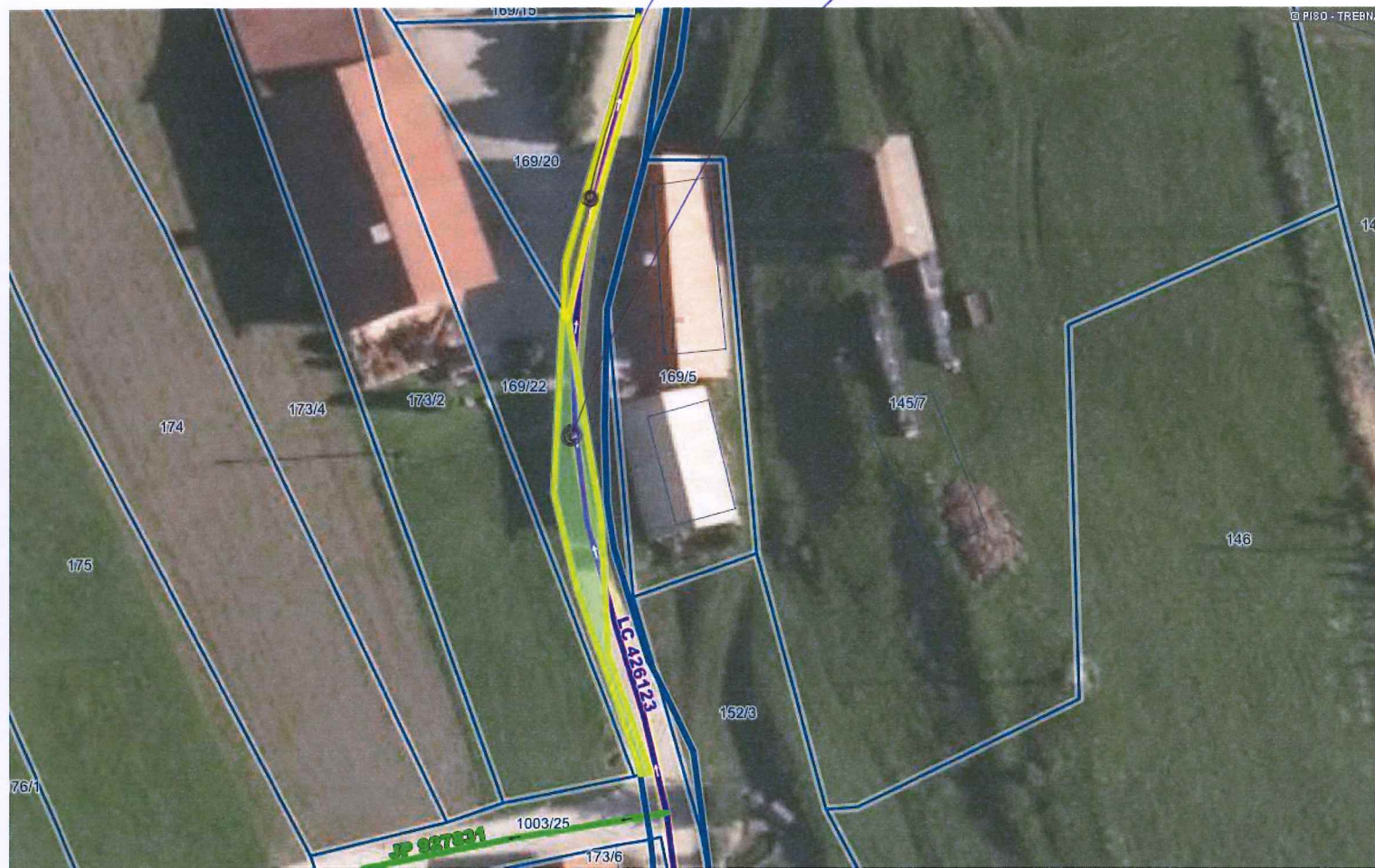

LEGENDA:

- Ceste**
- DRŽAVNE CESTE
 - AC - avtocesta
 - HC - hitra cesta
 - G1, G2, R1, R2, R3, RT
 - OBČINSKE CESTE
 - LZ - lokalne zbirne ceste
 - LK - lokalne krajevne ceste
 - LC - lokalne ceste
 - JP - javne poti
 - KJ - javne poti za kolesarje
 - LG - glavne mestne ceste
- KAT- oznaka
- ODSEK
- Oznake cest**
- KAT- oznaka
- ODSEK
- Gozdne ceste**
- Gozdne ceste
- Parcele**
- št.
- Parcele ZKP Urejene meje**

0 20 m
merilo 1: 570

0 10 cm
referenčna linija

OPOMBA: OZNAČENA PARCELA: katastrska občina: 1404 DOLGA NJIVA, parceli: 169/21, 169/23

Infrastruktura (vir Občina) > Cestno omrežje (BCP)



LEGENDA:

Ceste

DRŽAVNE CESTE

- AC - avtocesta
- HC - hitra cesta
- G1, G2, R1, R2, R3, RT

OBČINSKE CESTE

- LZ - lokalne zbirne ceste
- LK - lokalne krajevne ceste
- LC - lokalne ceste
- JP - javne poti
- KJ - javne poti za kolesarje
- LG - glavne mestne ceste

KAT- oznaka

ODSEK

Oznake cest

KAT- oznaka

ODSEK

Gozdne ceste

- Gozdne ceste

Parcele

- št.

Parcele ZKP Urejene meje

-

0 50 m
merilo 1: 945

0 10 cm
referenčna linija

OPOMBA: OZNAČENA PARCELA: katastrska občina: 1404 DOLGA NJIVA, parcele: 319/2, 319/3, 318/4, 318/2

318/2