



**OBČINA TREBNJE
ŽUPAN**

www.trebnje.si

E: obcina.trebnje@trebnje.si

Goliev trg 5, 8210 TREBNJE

T: 07 348 11 00

Številka: 7113-52/2016-11

Datum: 11. 9. 2018

OBČINSKI SVET
OBČINE TREBNJE

**ZADEVA: PREDLOG ZA OBRAVNAVO NA SEJI OBČINSKEGA SVETA
OBČINE TREBNJE**

**NASLOV GRADIVA: Predlog za pridobitev statusa grajenega javnega dobra na parc.
št. 384/89 k.o. 1433 Sela pri Šumberku**

Gradivo pripravil: Oddelek za splošne zadeve
Vanda Zadnik, univ. dipl. prav
višja svetovalka I

*Pristojno delovno
telo:* Odbor za okolje, prostor in infrastrukturo

Gradivo predlaga: Alojzij Kastelic, župan Občine Trebnje

Poročevalec: Vanda Zadnik
Uradniški naziv: višja svetovalka I

PREDLOG SKLEPA:

- I. **Status grajenega javnega dobra lokalnega pomena – cesta pridobi zemljišče, parc. št. 384/89 k.o. 1433 Sela pri Šumberku. Sklep o pridobitvi statusa javnega dobra lokalnega pomena se v predlagani obliki in vsebini sprejme.**

Alojzij KASTELIC, l. r.
ŽUPAN

Priloge:

-predlog z obrazložitvijo

-predlog sklepa o pridobitvi statusa javnega dobra

-skica

Predlog za pridobitev statusa grajenega javnega dobra na parc. št. 384/89 k.o. 1433 Sela pri Šumberku

Pravna podlaga za odločanje:

245. člen Zakona o urejanju prostora (Uradni list RS št. 61/17, v nadaljevanju: ZUreP-2) določa, da se status grajenega javnega dobra lokalnega pomena pridobi z ugotovitveno odločbo, ki jo na podlagi sklepa občinskega sveta po uradni dolžnosti izda občinska uprava.

Obrazložitev:

7. točka prvega odstavka 3. člena ZUreP-2 določa, da so grajeno javno dobro zemljišča, objekti in deli objektov, namenjeni takšni splošni rabi, kot jo glede na namen njihove uporabe določa zakon ali predpis, izdan na podlagi zakona.

Zakon o cestah (Uradni list RS, št. 109/10, 48/12, 36/14 - odl. US, 46/15 in 10/18) v 3. členu določa, da so javne ceste javno dobro in so izven pravnega prometa.

Zemljišča, za katera se ureja status grajenega javnega dobra, so del javne ceste.

Podatki o zemljišču, za katerega se ureja status grajenega javnega dobra:

Naselje: Orlaka

| K.o. | Parc. št. | Izmera v m² | Namenska/Dejanska raba | Lastništvo |
|------------------------|------------------|-------------------------------|---|-------------------|
| 1433 Sela pri Šumberku | 384/89 | 70 | PC (površine cest), pozidano zemljišče; del kategorizirane poti JP 925561 Orlaka | Občina Trebnje |

Navedeno zemljišče je pridobljeno na podlagi pogodbe o uskladitvi zk. stanja z dejanskim stanjem. V zadevi je bila izvedena delna deviacija poti.

Za etni prikaz

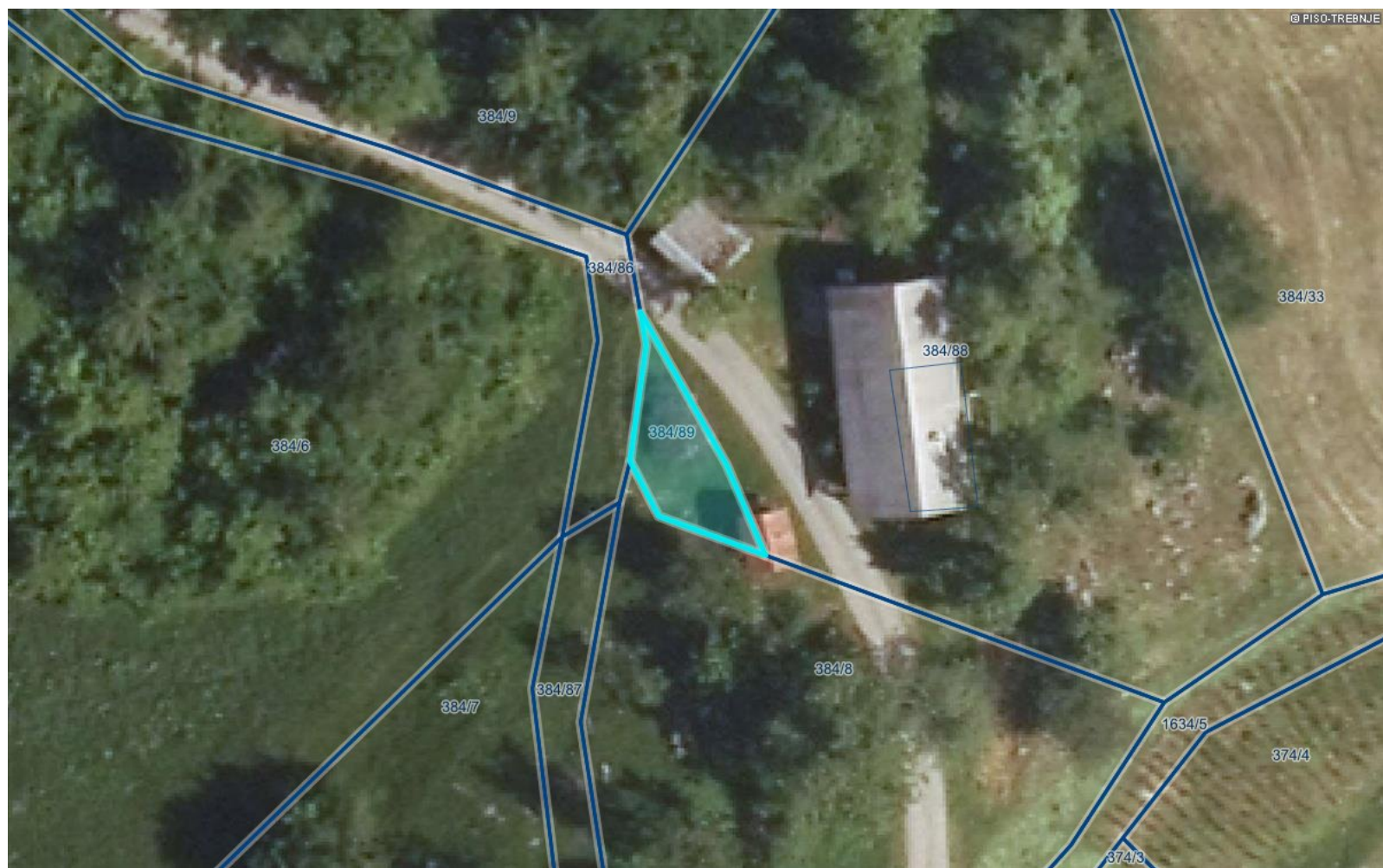

© PISO-TREBNJE

LEGENDA:

Parcele



St.

0  20 m

0  10 cm

merilo 1: 473

referen na linija

OZNA ENA PARCELA: katastrska ob ina: 1433-SELA PRI ŠUMBERKU, parcela: 384/89

<http://www.geoprostor.net/piso/>; as izpisa: 11. september 2018 14:32:12; uporabnik: vanda.zadnik@trebnje.si
Numeri no merilo je veljavno, e znaša dolžina referen ne linije 10 cm. Grafi no merilo je veljavno v vsakem primeru.

© PISO-OB INA TREBNJE

Občinski svet Občine Trebnje je na podlagi 245. člena Zakona o urejanju prostora (Uradni list RS, št. 61/17, ZUreP-2) na ____ . **redni seji, dne** _____, sprejel

S K L E P
o pridobitvi statusa javnega dobra

I.

Status grajenega javnega dobra lokalnega pomena – pot pridobi:

- **katastrska občina 1433 SELA PRI ŠUMBERKU parcela 384/89 (ID 6828558).**

II.

Ta sklep začne veljati z dnem sprejema na seji Občinskega sveta Občine Trebnje .

Številka: 7113-52/2016

Trebnje, _____

Alojzij Kastelic
ŽUPAN
OBČINE TREBNJE