

OBCINA TOLMIN

Kikelj Marija Jdrinja pri Bači 52

Oddelek za okolje
in prostor

Obid Jožef Postaja 24

Obid Ivan Bodrež 20a

OBCINA TOLMIN			
24-05-2013			
Prejeto			
DM	SIFRA ZADEVE	PRIL.	VRED.
	478-0210	2013/1	

Predlog za zamenjavo zemljišča

V zvezi z rekonstrukcijo ceste G2-102/1038 predlagamo zamenjavo zemljišča kateri bi nam bil odzuet za gradnjo pločnika na parcelah 44/1, 44/2 in 44/4 za zemljišče vaške ceste na parceli FF0/4. Vaška cesta je sedaj služila kot pločnik, saj je dostop do hiš z avtomobili z vaškega jedra in bi z izgradnjo pločnika ob glavni cesti postala brezpredmetna. Obstoječa menjava tudi ne bi predstavljala dodatnih stroškov ki nastanejo z odkupom zemljišč, teh nam bi omogočila ugodno bivanje v novih razmerah. Menjava bi izvedli po deležih.

Lep pozdrav:

Kikelj Marija - Kikelj Marija
Obid Jožef - Obid Jože
Obid Ivan - Ivan

Jdrinja pri Bači, 24.05.2013

Začetni prikaz

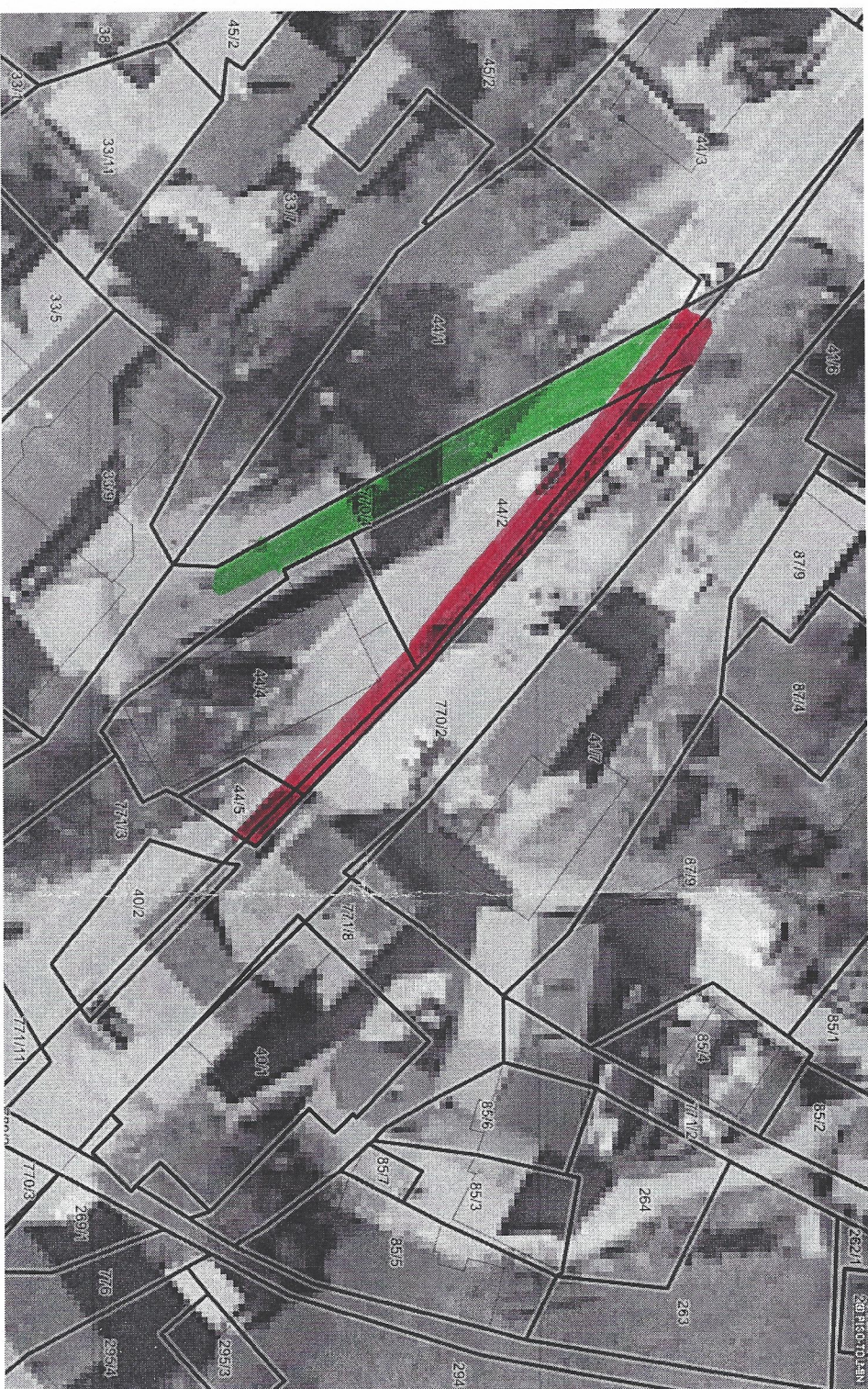

0 20 m
merilo 1: 534

0 10 cm
referenčna linija

LEGENDA:

Parcela
šr.

- - predvideni pločnik ob cesti G2-102/1038
- - vaška cesta

<http://www.geoprostor.net/pliso>; čas izpisa: 24. maj 2013 8:52:41; uporabnik: miran.drole@obcina.tolmin.si
Grafično merilo je veljavno, če znaša dolžina referenčne linije 10 cm. Grafično merilo je veljavno v vsakem primeru.