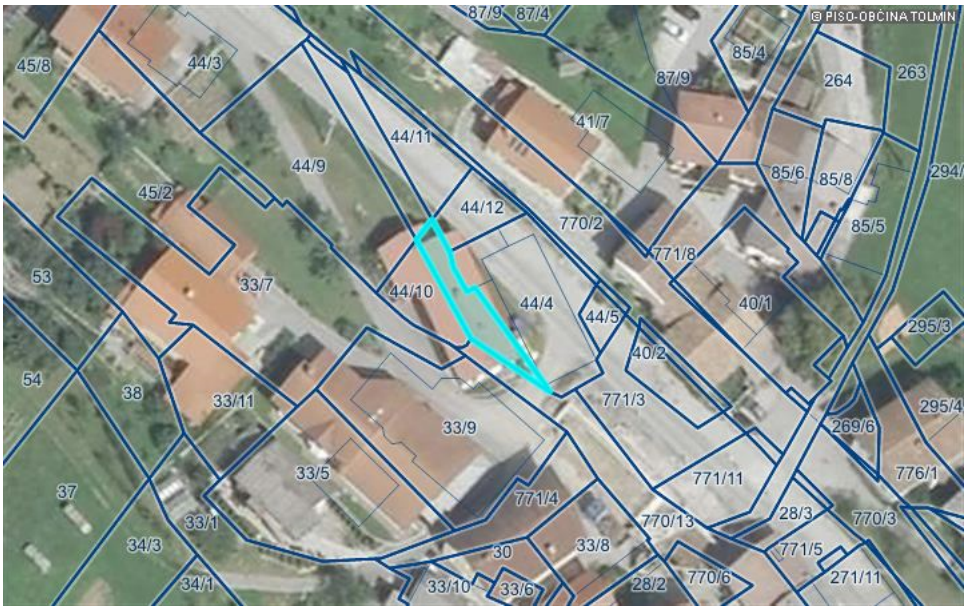

parcela	kat. občina	boniteta	površina
770/14	2256-IDRIJA PRI BAČI	33	86 m2
št. ZKV	**urejena parcela**	**IDPOS**	**datum spr.**
32	da	6065-0	21.5.2015

lastnik	delež
OBČINA TOLMIN, TOLMIN, ULICA PADLIH BORCEV 2, 5220 TOLMIN	1/1
upravljavec	
DIREKCIJA RS ZA INFRASTRUKTURO, LJUBLJANA, TRŽAŠKA CESTA 19, 1000 Ljubljana	

zemljišča	št. stavbe na parceli	površina [m2]
ZEMLJIŠČE		86,00

namenska raba	delež (%)
ni podatka	
dejanska raba	**delež (%)**
3000 pozidano zemljišče	100,00

nepremičnina

NEP_ID	metoda določitve nep.	vrednost nep.	
26979132	parcela	93,00	
enote	**raba**	**površina**	**vrednost enote**
parcela 770/14	-	86,00	92,88

OPOZORILO: Podatki so informativni (vir: Geodetska uprava RS, maj 2015).

Podatki o parcelah ne izražajo stanja na današnji dan (glej vir) in se lahko razlikujejo od uradnih evidenc.

Vrednost celotne nepremičnine se lahko, zaradi neusklajenih podatkov, v nekaterih primerih razlikuje od vsote vrednosti posameznih enot.

© PISO - OBČINA TOLMIN; vir podatkov: MOP-GURS (podatki so informativni)(za uradne informacije se obrnite na pristojne ustanove)