



**MESARIJA IN SAMOPOSTREŽNA TRGOVINA**  
**Marija Kokol s.p.**  
Dolane 9, 2282 CIRKULANE  
tel./fax: 02 761 21 01, 02 761 21 01, e-mail: info@mesarijakokol.si

Prejeto:	13.03.2015		
Org. en.:	Številka	Pril.	Vrednost
	251/2015		



OBČINA CIRKULANE

Dolane, 13.03.2015

Odbor za okolje in prostor

Cirkulane 58

2282 Cirkulane

**Vloga:** za odkup ali najem zemlje, parcelna št.:258/16

Pošiljam vam vlogo za možnost odkupa ali najema zemlje, parcelna št.: 258/16.

Ker je parcela v neposredni bližini našega poslovnega objekta, ob katerem nam primanjkuje prostora za parkiranje hladilnih prikolic, bi vaša parcela bila uporabna prav s tem namenom.

Vljudno prosim za pregled te vloge in odgovor!

S spoštovanjem,

Simona Kokol, dipl.ekon., dipl.ing.tekst.

**MESARIJA IN  
SAMOPOSTREŽNA TRGOVINA**  
Marija KOKOL, s.p.  
2282 CIRKULANE, Dolane 9  
Telefon 02 761-21-01  
Id. št.: S170918228

LETUNJA MIHAELA  
GRADIŠČA 148  
2282 CIRKULANE

OBČINA CIRKULANE			
Prejeto:	16. 03. 2015		
Org. en.	Številka	Pril.	Vrednost
	252	2015	

ZADEVA : NAJEM TRAVNIKA

ŽE LETA KOSIMO PARCELNE ET 374/13,  
374/14, 374/15 D.O. GRADIŠČA, KI SO V  
VAŠI LASTI. PROSIMO ZA NAJEMNO  
POBODBO V TRAFANJU 10 LET.

Letunja Mihaela

CIRKULANE 16.3.2015

NAVADNO POOBLASTILO

Podpisani LETOJA MIHAEL GRADISCA 148 12.03.1963 (ime, priimek in naslov), roj. (datum rojstva).

nosilec KMG MID: 100485356

pooblaščan

LETUJA MIHAEL (ime in priimek pooblaščenca), roj. 19.1.1966 (datum rojstva), GRADISCA 148 (naslov).

1. da v mojem imenu in za moj račun pri VGR TRUF (naziv in naslov kmetijsko gozdarskega zavoda) opravi elektronsko izpolnitev, elektronski podpis ter pri Agenciji Republike Slovenije za kmetijske trge in razvoj podeželja:

- vloži - dopolni - umakne (ustrezno obkrožite le eno upravno dejanje)

vlogo in zahtevke iz naslova Uredbe o izvedbi ukrepov kmetijske politike za tekoče leto v elektronski ali fizični obliki. Izpolnjevalcu vloge in zahtevkov v ta namen posreduje vse podatke, ki se nanašajo name ali na moje kmetijsko gospodarstvo, izbere ukrepe oz. zahtevke kmetijske politike, ki jih bom vlagal, ter vlogo in zahtevke pregleda in odobri.

2. Pooblastitelj pooblaščenca izrecno dovoljujem, da to pooblastilo v delu, ki se nanaša na elektronski podpis in ustrezno obkroženo upravno dejanje z vlogo in ostalimi zahtevki v elektronski obliki iz točke 1 tega pooblastila, prenese na izpolnjevalca in mu v ta namen dovoljujem, da v mojem imenu in za moj račun tudi podpiše pooblastilo svetovalcu za elektronski podpis in za izvršitev ustrezno obkroženega upravnega dejanja z vlogo in ostalimi zahtevki iz točke 1 tega pooblastila.

3. To pooblastilo je dano izključno samo za dejanja iz točke 1 in 2 tega pooblastila, katerih predmet so vloga in zahtevki, predpisani na podlagi Uredbe o izvedbi ukrepov kmetijske politike za tekoče leto. To pooblastilo preneha s trenutkom, ko pooblaščenec to dejanje opravi.

4. Izrecno poudarjam, da pooblaščenec nima pooblastil za sprejemanje kakršnihkoli odločb, poštnih pošiljk ali katerihkoli drugih pisanj, temveč zahtevam, da jih izdajatelj naslovi izključno name.

Kraj: GRADISCA

Pooblastitelj - nosilec kmetijskega gospodarstva: (podpis)

Datum: 12.3.2014

Pooblaščenec sprejemam pooblastilo: (podpis)

NAVADNO POOBLASTILO

Podpisani LETUJA MIHAEL GRADISCA 148 12.3.1963 (ime, priimek in naslov), roj. (datum rojstva).

nosilec KMG MID: 100485356

pooblaščan

LETUJA MIHAEL (ime in priimek pooblaščenca), roj. 19.1.1966 (datum rojstva), GRADISCA 148 (naslov).

1. da v mojem imenu in za moj račun pri VGR TRUF (naziv in naslov kmetijsko gozdarskega zavoda) opravi elektronsko izpolnitev, elektronski podpis ter pri Agenciji Republike Slovenije za kmetijske trge in razvoj podeželja:

- vloži - dopolni - umakne (ustrezno obkrožite le eno upravno dejanje)

vlogo in zahtevke iz naslova Uredbe o izvedbi ukrepov kmetijske politike za tekoče leto v elektronski ali fizični obliki. Izpolnjevalcu vloge in zahtevkov v ta namen posreduje vse podatke, ki se nanašajo name ali na moje kmetijsko gospodarstvo, izbere ukrepe oz. zahtevke kmetijske politike, ki jih bom vlagal, ter vlogo in zahtevke pregleda in odobri.

2. Pooblastitelj pooblaščenca izrecno dovoljujem, da to pooblastilo v delu, ki se nanaša na elektronski podpis in ustrezno obkroženo upravno dejanje z vlogo in ostalimi zahtevki v elektronski obliki iz točke 1 tega pooblastila, prenese na izpolnjevalca in mu v ta namen dovoljujem, da v mojem imenu in za moj račun tudi podpiše pooblastilo svetovalcu za elektronski podpis in za izvršitev ustrezno obkroženega upravnega dejanja z vlogo in ostalimi zahtevki iz točke 1 tega pooblastila.

3. To pooblastilo je dano izključno samo za dejanja iz točke 1 in 2 tega pooblastila, katerih predmet so vloga in zahtevki, predpisani na podlagi Uredbe o izvedbi ukrepov kmetijske politike za tekoče leto. To pooblastilo preneha s trenutkom, ko pooblaščenec to dejanje opravi.

4. Izrecno poudarjam, da pooblaščenec nima pooblastil za sprejemanje kakršnihkoli odločb, poštnih pošiljk ali katerihkoli drugih pisanj, temveč zahtevam, da jih izdajatelj naslovi izključno name.

Kraj: GRADISCA

Pooblastitelj - nosilec kmetijskega gospodarstva: (podpis)

Datum: 12.3.2014

Pooblaščenec sprejemam pooblastilo: (podpis)





parcela	kat. občina	boniteta	površina
<b>374/15</b>	<b>461-GRADIŠČA</b>	<b>45</b>	<b>888 m2</b>
št. ZKV	urejena parcela	IDPOS	datum spr.
<b>363</b>	<b>ne</b>	<b>NN</b>	

lastnik	delež
<b>OBČINA CIRKULANE, CIRKULANE, CIRKULANE 58, 2282 CIRKULANE</b>	<b>1/1</b>
upravljavec	
<b>OBČINA CIRKULANE, CIRKULANE, CIRKULANE 58, 2282 Cirkulane</b>	

zemljišča	št. stavbe na parceli	površina [m2]
<b>ZEMLJIŠČE</b>		<b>888,00</b>

namenska raba	delež (%)
<b>20200 druga kmetijska zemljišča</b>	<b>100,00</b>
dejanska raba	delež (%)
<b>1000 kmetijsko zemljišče</b>	<b>100,00</b>

#### nepremičnina

NEP_ID	metoda določitve nep.	vrednost nep.	
<b>630381</b>	<b>parcela</b>	<b>421,00</b>	
enote	raba	površina	vrednost enote
<b>parcela 374/15</b>	<b>kmetijska zemljišča (100%)</b>	<b>888,00</b>	<b>420,91</b>

#### OPOZORILO: Podatki so informativni (vir: Geodetska uprava RS, januar 2015).

Podatki o parcelah ne izražajo stanja na današnji dan (glej vir) in se lahko razlikujejo od uradnih evidenc.

Vrednost celotne nepremičnine se lahko, zaradi neusklajenih podatkov, v nekaterih primerih razlikuje od vsote vrednosti posameznih enot.



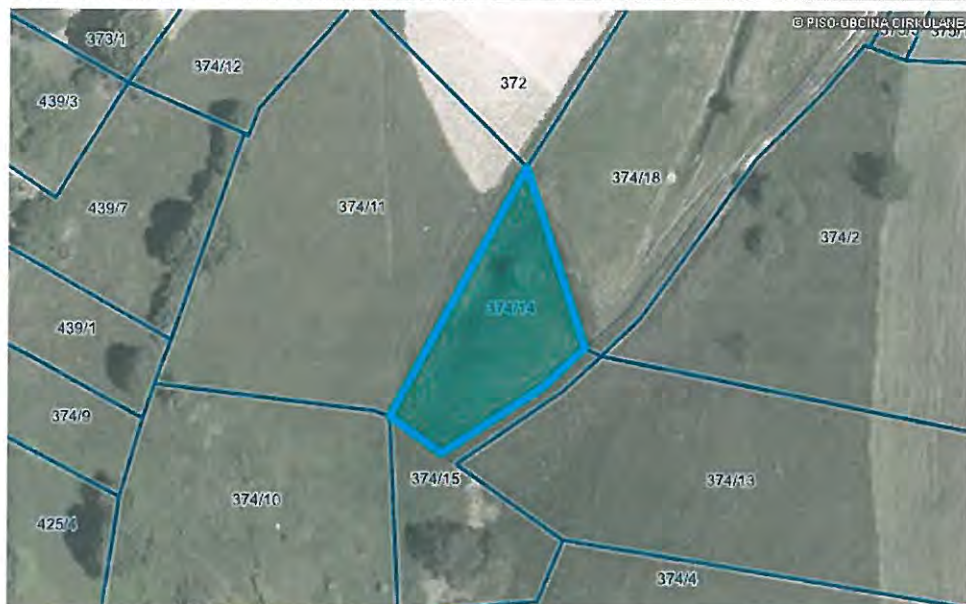

parcela	kat. občina	boniteta	površina
<b>374/14</b>	<b>461-GRADIŠČA</b>	<b>36</b>	<b>975 m<sup>2</sup></b>
št. ZKV	urejena parcela	IDPOS	datum spr.
<b>363</b>	<b>ne</b>	<b>NN</b>	

lastnik	delež
<b>OBČINA CIRKULANE, CIRKULANE, CIRKULANE 58, 2282 CIRKULANE</b>	<b>1/1</b>
upravljavec	
<b>OBČINA CIRKULANE, CIRKULANE, CIRKULANE 58, 2282 Cirkulane</b>	

zemljišča	št. stavbe na parceli	površina [m <sup>2</sup> ]
<b>ZEMLJIŠČE</b>		<b>975,00</b>

namenska raba	delež (%)
<b>20200 druga kmetijska zemljišča</b>	<b>100,00</b>
dejanska raba	delež (%)
<b>1000 kmetijsko zemljišče</b>	<b>100,00</b>

#### nepremičnina

NEP_ID	metoda določitve nep.	vrednost nep.	
<b>630380</b>	<b>parcela</b>	<b>308,00</b>	
enote	raba	površina	vrednost enote
<b>parcela 374/14</b>	<b>kmetijska zemljišča (100%)</b>	<b>975,00</b>	<b>308,10</b>

#### OPOZORILO: Podatki so informativni (vir: Geodetska uprava RS, januar 2015).

Podatki o parcelah ne izražajo stanja na današnji dan (glej vir) in se lahko razlikujejo od uradnih evidenc.

Vrednost celotne nepremičnine se lahko, zaradi neusklajenih podatkov, v nekaterih primerih razlikuje od vsote vrednosti posameznih enot.



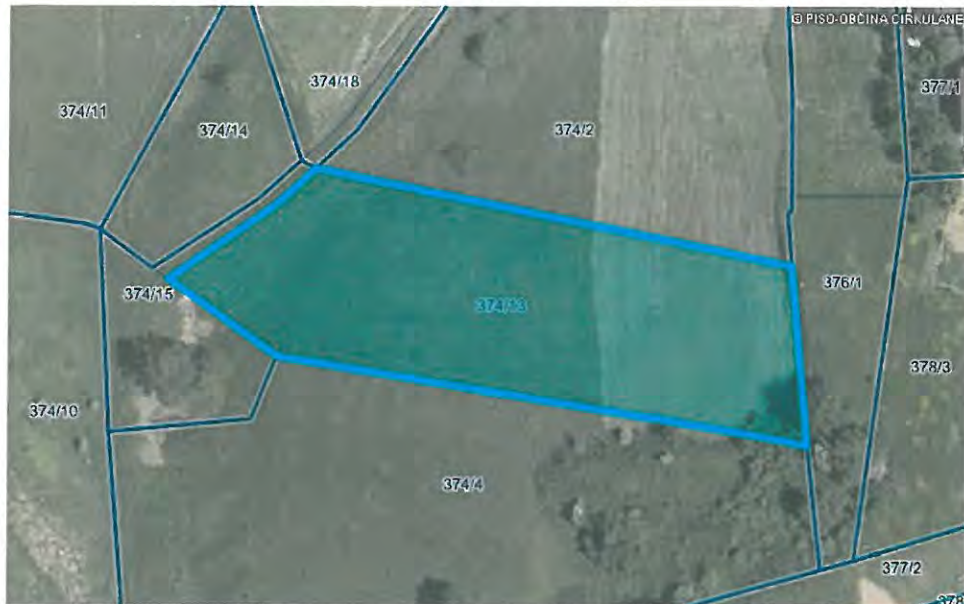

parcela	kat. občina	boniteta	površina
<b>374/13</b>	<b>461-GRADIŠČA</b>	<b>42</b>	<b>3673 m2</b>
št. ZKV	urejena parcela	IDPOS	datum spr.
<b>363</b>	<b>ne</b>	<b>NN</b>	

lastnik	delež
<b>OBČINA CIRKULANE, CIRKULANE, CIRKULANE 58, 2282 CIRKULANE</b>	<b>1/1</b>
upravljavec	
<b>OBČINA CIRKULANE, CIRKULANE, CIRKULANE 58, 2282 Cirkulane</b>	

zemljišča	št. stavbe na parceli	površina [m2]
<b>ZEMLJIŠČE</b>		<b>3.673,00</b>

namenska raba	delež (%)
<b>20200 druga kmetijska zemljišča</b>	<b>100,00</b>
dejanska raba	delež (%)
<b>1000 kmetijsko zemljišče</b>	<b>100,00</b>

**nepremičnina**

NEP_ID	metoda določitve nep.	vrednost nep.	
<b>630379</b>	<b>parcela</b>	<b>1.741,00</b>	
enote	raba	površina	vrednost enote
<b>parcela 374/13</b>	<b>kmetijska zemljišča (100%)</b>	<b>3.673,00</b>	<b>1.741,00</b>

**OPOZORILO: Podatki so informativni (vir: Geodetska uprava RS, januar 2015).**

Podatki o parcelah ne izražajo stanja na današnji dan (glej vir) in se lahko razlikujejo od uradnih evidenc.

Vrednost celotne nepremičnine se lahko, zaradi neusklajenih podatkov, v nekaterih primerih razlikuje od vsote vrednosti posameznih enot.