

Datum: 23. 10. 2018

OBČINSKEMU SVETU
OBČINE RAČE - FRAM

**ZADEVA: PREDLOG ZA OBRAVNAVO IN SPREJEM NA 29. REDNI
SEJI OBČINSKEGA SVETA OBČINE RAČE – FRAM,
DNE 6. 11. 2018**

NASLOV: Obravnava in sprejem Sklepa o določitvi javnega dobra lokalnega pomena

GRADIVO PRIPRAVILA: občinska uprava

POROČEVALKA: Suzana Pungartnik

PREDLOG SKLEPA: *Občinski svet Občine Rače – Fram sprejme Sklep o določitvi javnega dobra lokalnega pomena.*

ŽUPAN OBČINE RAČE – FRAM
Branko LEDINEK, l.r.

Predmet prenosa v javno dobro so zemljišča, po katerih potekajo kategorizirane javne poti ali služijo javnemu dobru:

1. Lastniki Martineli Pavel, Marjeta Šušterič in Vladimir Furlan so podali predlog, da zemljišča parc. št. 187/10, parc. št. 192/17 in parc. št. 192/10 k.o. Ješenca brezplačno prenesejo na Občino Rače – Fram. Zemljišča so kategorizirane javne poti s številko JP840922 in JP840921 in so v naravi v delu utrjena in v delu asfaltirana.
2. Lastniki zemljišč Avgušтина in Engelbert Kapel, Konrad in Elizabeta Roškar ter Miroslav Kapel do podali predlog za brezplačen prenos zemljišč parc. št. 3499/1 in 3495/6 k.o. Rače v javno odbro. Zemljišči v naravi predstavljajo asfaltirano cesto.
3. Lastniki Jožefa Černejšek, Boris Bratuša in Marjeta Bratuša Sajko so podali predlog za brezplačen prenos zemljišča parc. št. 2331/2 k.o. Rače na občino Rače – Fram. Zemljišče v naravi predstavlja utrjeno dostopno pot do 4 stanovanjskih stavb in dostop do hidranta, za kar se vpiše tudi služnost dostopa po parc. št. 1377/1 k.o. Fram.
4. Lastnik Talah d.o.o. je podal predlog za brezplačen prenos zemljišča parc. št. 2258/9 k.o. Rače na Občino Rače – Fram. Zemljišče v naravi predstavlja asfaltirano cesto v novozgrajeni stanovanjski soseski.
5. Solastniki so podali predlog za brezplačen prenos zemljišč parc.št. 556/14 in 558/19 k.o. Fram na Občino Rače – Fram. Zemljišče parc. št. 558/19 k.o. Fram je kategorizirana javna pot s številko JP841031 in v naravi predstavlja asfaltirano pot. Zemljišče parc. št. 556/14 je v naravi utrjena dostopna pot do stavbnih zemljišč.
6. Ob ureditvi kategorizirane ceste JC 340111 se je v poseglo tudi v zemljišče parc. št. 486/8 k.o. Morje v lasti Milana in Rozalije Valentan. S pogodbo o prenosu zemljišča na občino se uredi lastniško stanje zemljišča s stanjem v naravi.
7. Območje ČN s parc. št. 3250, 3252, 3253, 3254 k.o. Rače se skladno z 3.členom Zakona o stavbnih zemljiščih (Ur. L. RS št. 44/97, 67/02-ZV-1, 110/02 – ZuReP -1, 110/02-ZGO-1) določi kot javna infrastruktura.
8. Zemljišči parc. št. 115/7 in 115/9 k.o. Ranče v lasti občine Rače – Fram se določita kot javno dobro. Zemljišči v naravi predstavljata javno dostopno pot.

Pripravila:
Suzana Pungartnik

Na podlagi 245. člena Zakona o urejanju prostora (Uradni list RS št.61/17) in 15. člena Statuta občine Rače – Fram (MUV, št. 27/2011, 5/2015) je Občinski svet Občine Rače – Fram na svoji redni seji dne, sprejel

SKLEP
o določitvi javnega dobra lokalnega pomena

I.

Naslednjim nepremičninam v lasti Občine Rače – Fram se podeli status grajenega javnega dobra lokalnega pomena:

Parc.št.	Vrsta rabe	Površina v m2	Katastrska občina
187/10	Pot	341	Ješenca
192/17	Pot	456	Ješenca
192/10	Pot	530	Ješenca
3499/1	Pot	172	Rače
3495/6	Pot	146	Rače
2331/2	Pot	193	Rače
2258/9	Pot	637	Rače
556/14	Pot	823	Fram
558/19	Pot	1535	Fram
486/8	Pot	22	Morje
3250	Območje ČN	2.697	Rače
3252	Območje ČN	2.937	Rače
3253	Območje ČN	300	Rače
3254	Območje ČN	180	Rače
115/7	Pot	176	Ranče
115/9	Pot	140	Ranče

II.

Ta sklep začne veljati naslednji dan po objavi v Medobčinskem uradnem vestniku.

Župan OBČINE RAČE – FRAM
Branko LEDINEK

Številka:
Datum:



Uporabnik: SPUNGARTNIK

Sreda, 17. Oktobar, 2018

16:55:01

Transakcijska številka: 1100913381240

Opisni podatki o parceli:

Podatki o parceli:

Katastrska občina	Parcelna številka	Površina parcele [m ²]	Urejena parcela	Katastrski dohodek [EUR]	Datum zadnje spremembe
722 JEŠENCA	187/10	341	NE	0,88	04.05.1999

Podatki o dejanski rabi parcele:

Šifra dejanske rabe	Naziv dejanske rabe	Površina dejanske rabe zemljišča [m ²]
1000	Kmetijsko zemljišče	233
3000	Pozidano zemljišče	108

Bonitetne točke	22
Površina zemljišča z bonitetnimi točkami [m ²]	233

Podatki o lastnikih in upravljavcih parcele:

Priimek in ime / Naziv	Naslov / Sedež	Leto rojstva / matična številka	Delež	Status
Za izbrano parcelo ni upravljavcev.				
FURLAN VLADIMIR	Maribor, Regentova ulica 20, 2000 Maribor	1950	5/8	Lastnik
ŠUŠTERIČ MARJETA	Rače, Gozdna ulica 14, 2327 Rače	1956	3/8	Lastnik



Uporabnik: SPUNGARTNIK

Sreda, 17 Oktober, 2018

16:32:40

Transakcijska številka: 1100913369891

Opisni podatki o parceli:

Podatki o parceli:

Katastrska občina	Parcelna številka	Površina parcele [m ²]	Urejena parcela	Katastrski dohodek [EUR]	Datum zadnje spremembe
722 JEŠENCA	192/17	456	NE	0,00	04.05.1999

Podatki o dejanski rabi parcele:

Šifra dejanske rabe	Naziv dejanske rabe	Površina dejanske rabe zemljišča [m ²]
3000	Pozidano zemljišče	456

Podatki o lastnikih in upravljavcih parcele:

Priimek in ime / Naziv	Naslov / Sedež	Leto rojstva / matična številka	Delež	Status
Za izbrano parcelo ni upravljavcev.				
MARTINELI PAVEL	Ješenca 7, 2327 Rače	1936	1/1	Lastnik



Uporabnik: SPUNGARTNIK

Sreda, 17 Oktober, 2018
16:30:54

Transakcijska številka: 1100913369297

Opisni podatki o parceli:

Podatki o parceli:

Katastrska občina	Parcelna številka	Površina parcele [m ²]	Urejena parcela	Katastrski dohodek [EUR]	Datum zadnje spremembe
722 JEŠENCA	192/10	530	NE	0,00	04.05.1999

Podatki o dejanski rabi parcele:

Šifra dejanske rabe	Naziv dejanske rabe	Površina dejanske rabe zemljišča [m ²]
3000	Pozidano zemljišče	530

Podatki o lastnikih in upravljavcih parcele:

Priimek in ime / Naziv	Naslov / Sedež	Leto rojstva / matična številka	Delež	Status
Za izbrano parcelo ni upravljavcev.				
MARTINELI PAVEL	Ješenca 7, 2327 Rače	1936	1/1	Lastnik



IZRIS PARCELE

Parcela: katastrska občina 716 RA?E številka parcele 3495/6

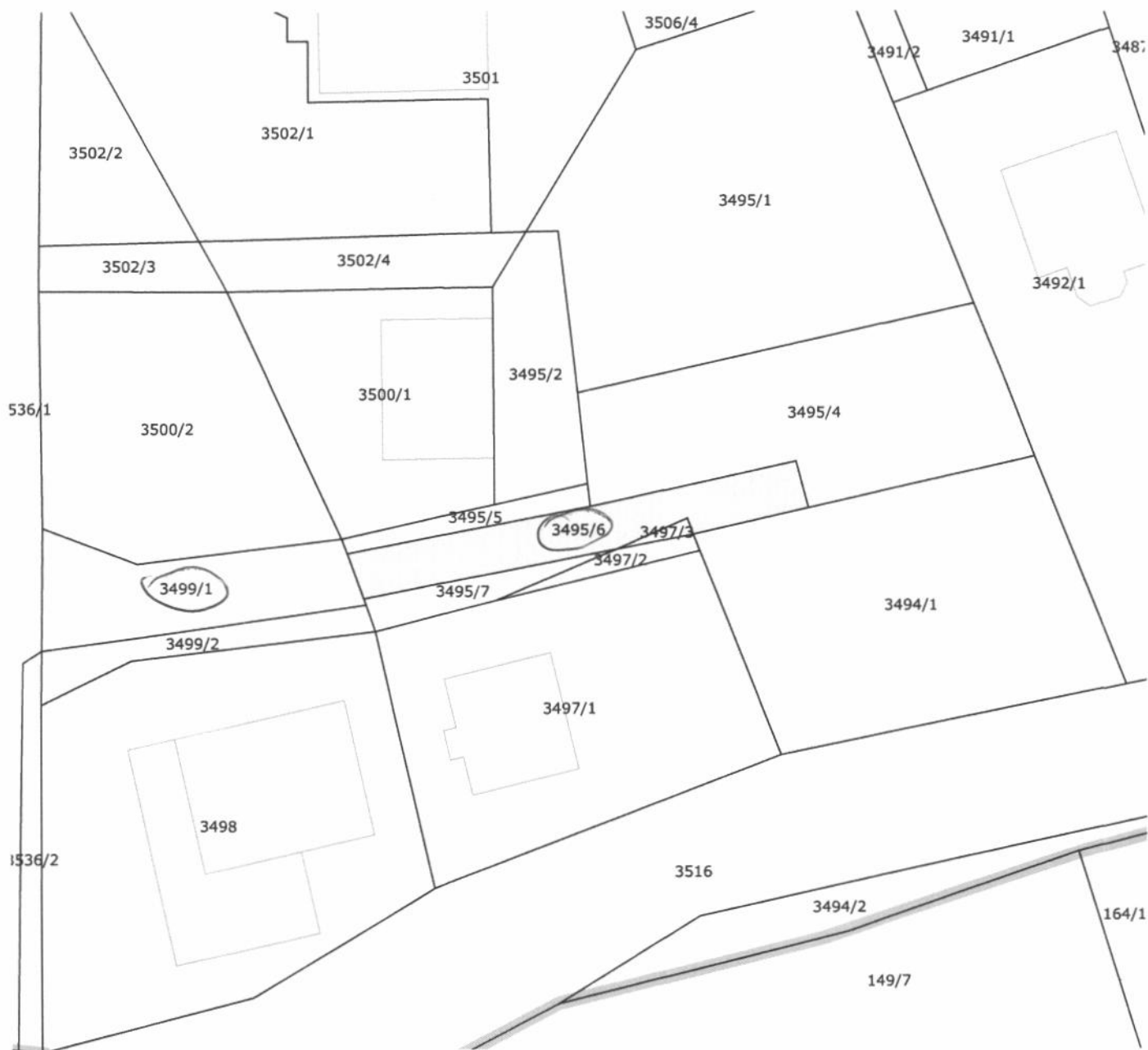

Približno 20 m

Informativno merilo 1 : 500

Legenda oznak:

- Parcelna meja
- Meja parcelnega dela
- Meja katastrske občine

Stanje evidence zemljiškega katastra za izbrano parcelo na dan 19.10.2018

Vir podatkov: Geodetska uprava Republike Slovenije
Transakcijska številka: 1100914034278
Izris pripravil/-a: Suzana Pungartnik

Izris parcele je izdelan na podlagi evidence zemljiškega katastra, ki jo vodi Geodetska uprava RS in se ne šteje kot potrjeno v smislu 115. člena Zakona o evidentiranju nepremičnin (Uradni list RS, št. 47/2006 in nasl.) in Pravilnik o vrstah in vsebini potrdil iz zbirk geodetskih podatkov ter o načinu izkazovanja podatkov (Uradni list RS, št. 69/2012). Podatkov o mejah parcel ter numerično merilo iz tega izrisa se ne sme neposredno uporabljati za ugotavljanje poteka mej po podatkih zemljiškega katastra.

© Geodetska uprava Republike Slovenije



Uporabnik: SPUNGARTNIK

Petek, 19 Oktober, 2018
8:06:34

Transakcijska številka: 1100914031095

Opisni podatki o parceli:

Podatki o parceli:

Katastrska občina	Parcelna številka	Površina parcele [m ²]	Urejena parcela	Katastrski dohodek [EUR]	Datum zadnje spremembe
716 RAČE	3499/1	172	NE	0,00	06.10.2009

Podatki o dejanski rabi parcele:

Šifra dejanske rabe	Naziv dejanske rabe	Površina dejanske rabe zemljišča [m ²]
3000	Pozidano zemljišče	172

Podatki o lastnikih in upravljavcih parcele:

Priimek in ime / Naziv	Naslov / Sedež	Leto rojstva / matična številka	Delež	Status
Za izbrano parcelo ni upravljavcev.				
KAPEL GUSTAV ENGELBERT	Rače, Ob železnici 11, 2327 Rače	1943	1/4	Lastnik
KAPEL AVGUŠTINA	Rače, Ob železnici 11, 2327 Rače	1943	1/4	Lastnik
ROŠKAR KONRAD	Rače, Ob železnici 19, 2327 Rače	1938	1/4	Lastnik
ROŠKAR ELIZABETA	Rače, Ob železnici 19, 2327 Rače	1938	1/4	Lastnik



Uporabnik: SPUNGARTNIK

Petek, 19 Oktober, 2018
8:13:21

Transakcijska številka: 1100914034044

Opisni podatki o parceli:

Podatki o parceli:

Katastrska občina	Parcelna številka	Površina parcele [m ²]	Urejena parcela	Katastrski dohodek [EUR]	Datum zadnje spremembe
716 RAČE	3495/6	146	DA	0,00	12.01.2017

Podatki o dejanski rabi parcele:

Šifra dejanske rabe	Naziv dejanske rabe	Površina dejanske rabe zemljišča [m ²]
3000	Pozidano zemljišče	146

Podatki o lastnikih in upravljavcih parcele:

Priimek in ime / Naziv	Naslov / Sedež	Leto rojstva / matična številka	Delež	Status
Za izbrano parcelo ni upravljavcev.				
KAPEL MIROSLAV	Rače, Ob železnici 17, 2327 Rače	1953	1/1	Lastnik

IZRIS PARCELE

Parcela: katastrska občina 716 RA?E številka parcele 2231/2



Približno 20 m

Informativno merilo 1 : 500

Legenda oznak:

- Parcelna meja
- Meja parcelnega dela
- Meja katastrske občine

Stanje evidence zemljiškega katastra za izbrano parcelo na dan 17.10.2018

Vir podatkov: Geodetska uprava Republike Slovenije
Transakcijska številka: 1100913368874
Izris pripravil/-a: Suzana Pungartnik

Izris parcele je izdelan na podlagi evidence zemljiškega katastra, ki jo vodi Geodetska uprava RS in se ne šteje kot potrjeno v smislu 115. člena Zakona o evidentiranju nepremičnin (Uradni list RS, št. 47/2006 in nasl.) in Pravilnik o vrstah in vsebini potrdil iz zbirk geodetskih podatkov ter o načinu izkazovanja podatkov (Uradni list RS, št. 69/2012). Podatkov o mejah parcel ter numerično merilo iz tega izrisa se ne sme neposredno uporabljati za ugotavljanje poteka mej po podatkih zemljiškega katastra.

© Geodetska uprava Republike Slovenije



Uporabnik: SPUNGARTNIK

Sreda, 17. Oktobra, 2018
16:29:06

Transakcijska številka: 1100913368579

Opisni podatki o parceli:

Podatki o parceli:

Katastrska občina	Parcelna številka	Površina parcele [m ²]	Urejena parcela	Katastrski dohodek [EUR]	Datum zadnje spremembe
716 RAČE	2231/2	193	NE	0,00	04.05.1999

Podatki o dejanski rabi parcele:

Šifra dejanske rabe	Naziv dejanske rabe	Površina dejanske rabe zemljišča [m ²]
3000	Pozidano zemljišče	193

Podatki o lastnikih in upravljavcih parcele:

Priimek in ime / Naziv	Naslov / Sedež	Leto rojstva / matična številka	Delež	Status
Za izbrano parcelo ni upravljavcev.				
BRATUŠA BORIS	Fram, Turnerjeva ulica 13, 2313 Fram	1937	1/3	Lastnik
ČERNEJŠEK JOŽEFA	Dobrovce, Kidričeva cesta 106, 2204 Miklavž na Dravskem polju	1941	2/3	Lastnik



IZRIS PARCELE

Parcela: katastrska občina 716 RA?E številka parcele 2258/9



Približno 40 m

Informativno merilo 1 : 1000

Legenda oznak:

- Parcelna meja
- Meja parcelnega dela
- Meja katastrske občine

Stanje evidence zemljiškega katastra za izbrano parcelo na dan 17.10.2018

Vir podatkov: Geodetska uprava Republike Slovenije
Transakcijska številka: 1100913368197
Izris pripravil/-a: Suzana Pungartnik

Izris parcele je izdelan na podlagi evidence zemljiškega katastra, ki jo vodi Geodetska uprava RS in se ne šteje kot potrjeno v smislu 115. člena Zakona o evidentiranju nepremičnin (Uradni list RS, št. 47/2006 in nasl.) in Pravilnik o vrstah in vsebini potrdil iz zbirk geodetskih podatkov ter o načinu izkazovanja podatkov (Uradni list RS, št. 69/2012). Podatkov o mejah parcel ter numerično merilo iz tega izrisa se ne sme neposredno uporabljati za ugotavljanje poteka mej po podatkih zemljiškega katastra.

© Geodetska uprava Republike Slovenije



Uporabnik: SPUNGARTNIK

Sreda, 17 Oktober, 2018
16:27:31

Transakcijska številka: 1100913367765

Opisni podatki o parceli:

Podatki o parceli:

Katastrska občina	Parcelna številka	Površina parcele [m ²]	Urejena parcela	Katastrski dohodek [EUR]	Datum zadnje spremembe
716 RAČE	2258/9	637	DA	1,89	27.06.2018

Podatki o dejanski rabi parcele:

Šifra dejanske rabe	Naziv dejanske rabe	Površina dejanske rabe zemljišča [m ²]
1000	Kmetijsko zemljišče	422
3000	Pozidano zemljišče	215

Bonitetne točke	40
Površina zemljišča z bonitetnimi točkami [m ²]	422

Podatki o lastnikih in upravljavcih parcele:

Priimek in ime / Naziv	Naslov / Sedež	Leto rojstva / matična številka	Delež	Status
Za izbrano parcelo ni upravljavec.				
TALAH, PODJETJE ZA NEPREMIČNINE IN GRADBENIŠTVO, D.O.O.	Zgornja Polskava, Mladinska ulica 21, 2314 Zgornja Polskava	8097666	1/1	Lastnik

IZRIS PARCELE

Parcela: katastrska občina 717 FRAM številka parcele 556/14

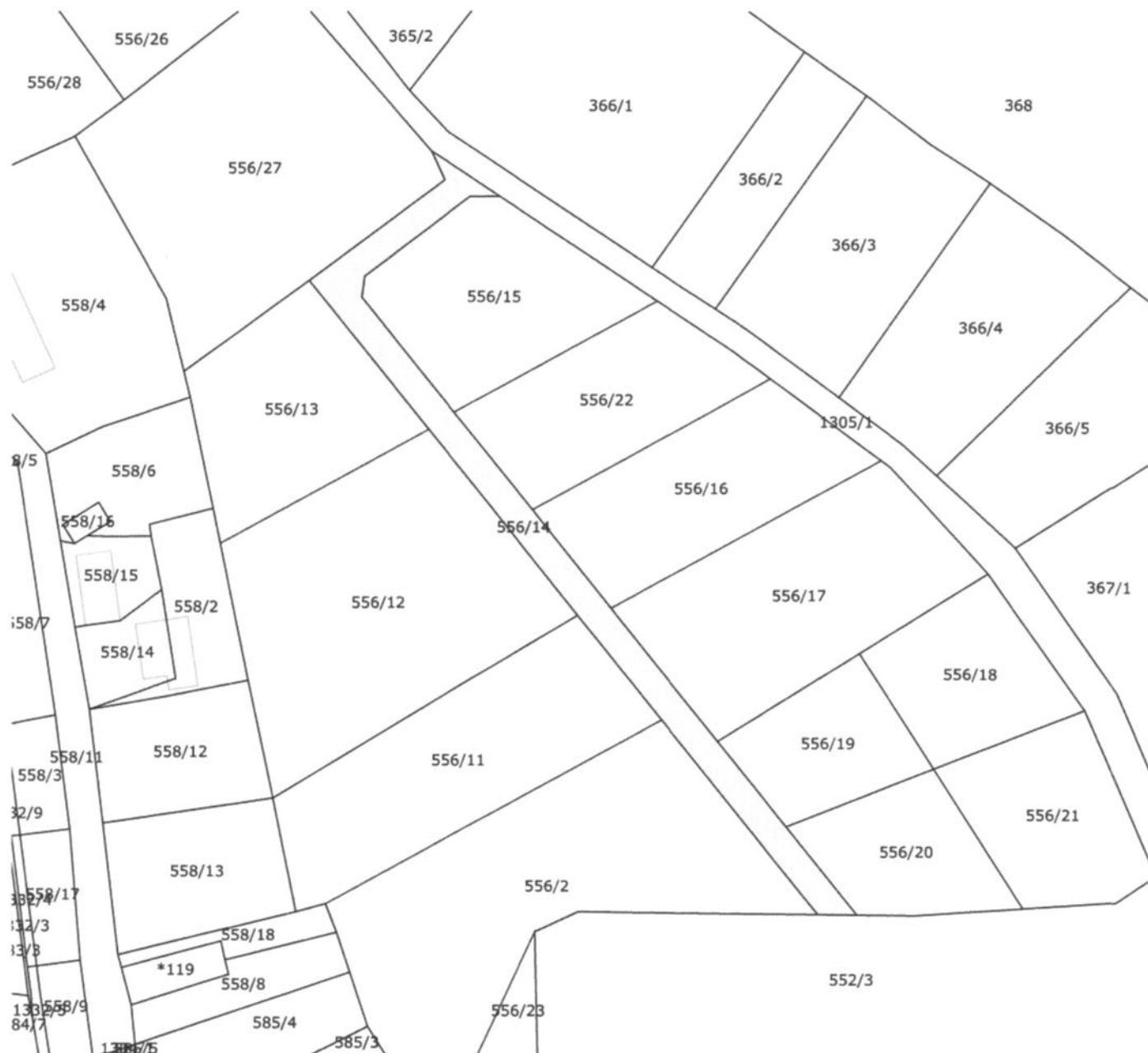

Približno 40 m

Informativno merilo 1 : 1000

Legenda oznak:

- Parcelna meja
- Meja parcelnega dela
- Meja katastrske občine

Stanje evidence zemljiškega katastra za izbrano parcelo na dan 17.10.2018

Vir podatkov: Geodetska uprava Republike Slovenije
Transakcijska številka: 1100913365593
Izris pripravil/-a: Suzana Pungartnik

Izris parcele je izdelan na podlagi evidence zemljiškega katastra, ki jo vodi Geodetska uprava RS in se ne šteje kot potrjeno v smislu 115. člena Zakona o evidentiranju nepremičnin (Uradni list RS, št. 47/2006 in nasl.) in Pravilnik o vrstah in vsebini potrdil iz zbirk geodetskih podatkov ter o načinu izkazovanja podatkov (Uradni list RS, št. 69/2012). Podatkov o mejah parcel ter numerično merilo iz tega izrisa se ne sme neposredno uporabljati za ugotavljanje poteka mej po podatkih zemljiškega katastra.

© Geodetska uprava Republike Slovenije



Uporabnik: SPUNGARTNIK

Sreda, 17. Oktobar, 2018

16:23:23

Transakcijska številka: 1100913365421

Opisni podatki o parceli:

Podatki o parceli:

Katastrska občina	Parcelna številka	Površina parcele [m ²]	Urejena parcela	Katastrski dohodek [EUR]	Datum zadnje spremembe
717 FRAM	556/14	823	NE	1,10	27.06.2002

Podatki o dejanski rabi parcele:

Šifra dejanske rabe	Naziv dejanske rabe	Površina dejanske rabe zemljišča [m ²]
1000	Kmetijsko zemljišče	292
3000	Pozidano zemljišče	531

Bonitetne točke	22
Površina zemljišča z bonitetnimi točkami [m ²]	292

Podatki o lastnikih in upravljavcih parcele:

Priimek in ime / Naziv	Naslov / Sedež	Leto rojstva / matična številka	Delež	Status
Za izbrano parcelo ni upravljavcev.				
GOLAVŠEK MARIJA	Rače, Ljubljanska cesta 84, 2327 Rače	1934	2/16	Lastnik
GOLAVŠEK MIRAN	Fram, V gaj 19, 2313 Fram	1956	4/16	Lastnik
GOLAVŠEK LEON	Miklavž na Dravskem polju, Ulica Zofke Kukovič 20, 2204 Miklavž na Dravskem polju	1959	4/16	Lastnik
GOLAVŠEK FRANCI	Rače, Ljubljanska cesta 121, 2327 Rače	1961	1/16	Lastnik
GOLAVŠEK IGOR	Kopivnik 2, 2313 Fram	1963	1/16	Lastnik
GOLAVŠEK KAROLINA	Fram, Oljarska ulica 25, 2313 Fram	1960	2/16	Lastnik
KOREN HERMA	Rače, Opekarniška ulica 5, 2327 Rače	1940	2/16	Lastnik



IZRIS PARCELE

Parcela: katastrska občina 717 FRAM številka parcele 558/19

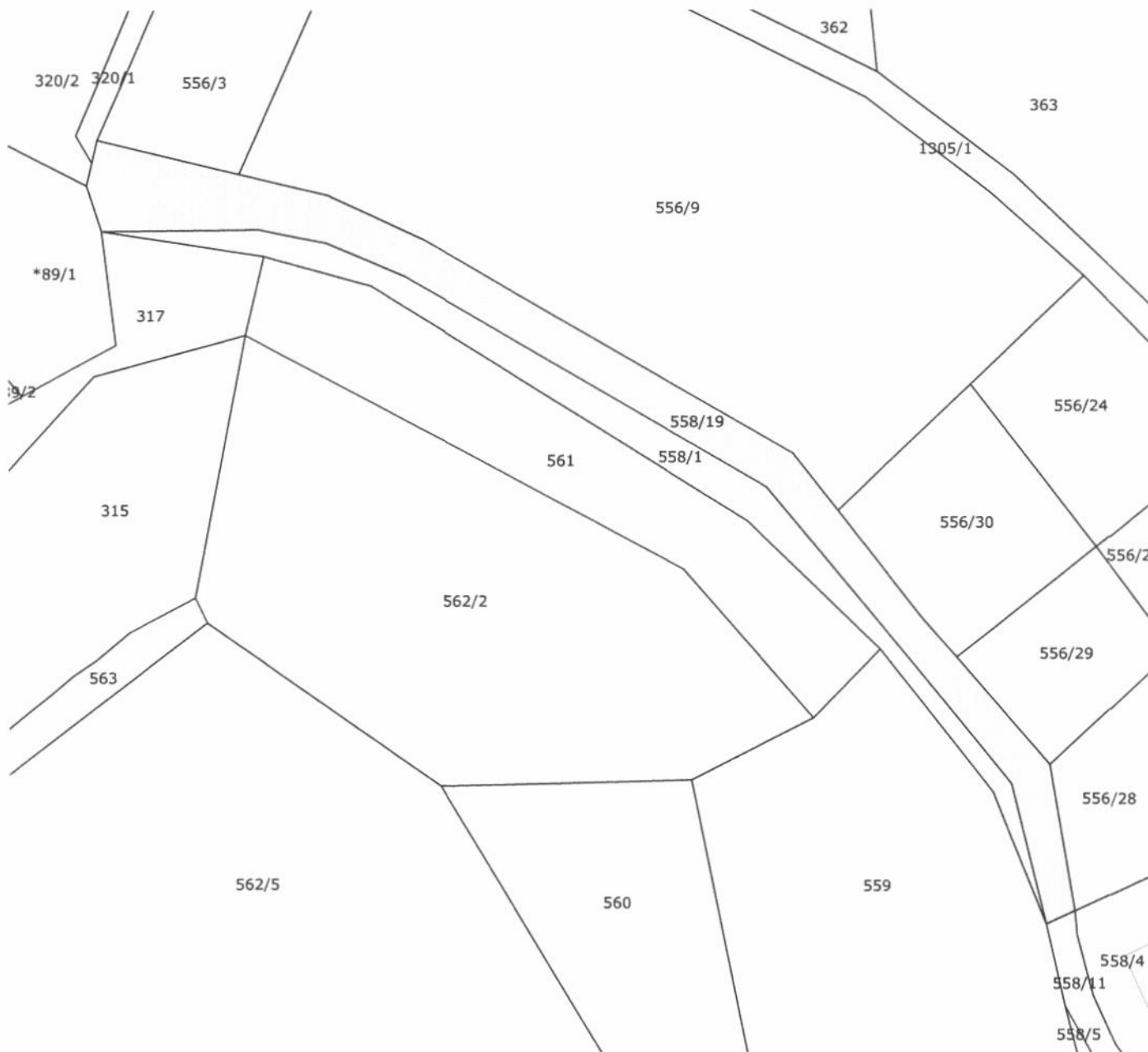

Približno 40 m

Informativno merilo 1 : 1000

Legenda oznak:

- Parcelna meja
- Meja parcelnega dela
- Meja katastrske občine

Stanje evidence zemljiškega katastra za izbrano parcelo na dan 17.10.2018

Vir podatkov: Geodetska uprava Republike Slovenije
Transakcijska številka: 1100913364050
Izris pripravil/-a: Suzana Pungartnik

Izris parcele je izdelan na podlagi evidence zemljiškega katastra, ki jo vodi Geodetska uprava RS in se ne šteje kot potrjeno v smislu 115. člena Zakona o evidentiranju nepremičnin (Uradni list RS, št. 47/2006 in nasl.) in Pravilnik o vrstah in vsebini potrdil iz zbirk geodetskih podatkov ter o načinu izkazovanja podatkov (Uradni list RS, št. 69/2012). Podatkov o mejah parcel ter numerično merilo iz tega izrisa se ne sme neposredno uporabljati za ugotavljanje poteka mej po podatkih zemljiškega katastra.



Uporabnik: SPUNGARTNIK

Sreda, 17. Oktobar, 2018

16:22:09

Transakcijska številka: 1100913364765

Opisni podatki o parceli:

Podatki o parceli:

Katastrska občina	Parcelna številka	Površina parcele [m ²]	Urejena parcela	Katastrski dohodek [EUR]	Datum zadnje spremembe
717 FRAM	558/19	1535	NE	2,86	27.06.2002

Podatki o dejanski rabi parcele:

Šifra dejanske rabe	Naziv dejanske rabe	Površina dejanske rabe zemljišča [m ²]
1000	Kmetijsko zemljišče	758
3000	Pozidano zemljišče	777

Bonitetne točke	22
Površina zemljišča z bonitetnimi točkami [m ²]	758

Podatki o lastnikih in upravljalcih parcele:

Priimek in ime / Naziv	Naslov / Sedež	Leto rojstva / matična številka	Delež	Status
Za izbrano parcelo ni upravljalcev.				
GOLAVŠEK MARIJA	Rače, Ljubljanska cesta 84, 2327 Rače	1934	2/16	Lastnik
GOLAVŠEK MIRAN	Fram, V gaj 19, 2313 Fram	1956	4/16	Lastnik
GOLAVŠEK LEON	Miklavž na Dravskem polju, Ulica Zofke Kukovič 20, 2204 Miklavž na Dravskem polju	1959	4/16	Lastnik
GOLAVŠEK FRANCI	Rače, Ljubljanska cesta 121, 2327 Rače	1961	1/16	Lastnik
GOLAVŠEK IGOR	Kopivnik 2, 2313 Fram	1963	1/16	Lastnik
GOLAVŠEK KAROLINA	Fram, Oljarska ulica 25, 2313 Fram	1960	2/16	Lastnik
KOREN HERMA	Rače, Opekarniška ulica 5, 2327 Rače	1940	2/16	Lastnik

IZRIS PARCELE

Parcela: katastrska občina 721 MORJE številka parcele 486/8



Legenda oznak:

- Parcelna meja
- Meja parcelnega dela
- Meja katastrske občine

Stanje evidence zemljiškega katastra za izbrano parcelo na dan 17.10.2018

Vir podatkov: Geodetska uprava Republike Slovenije

Transakcijska številka: 1100913384370

Izris pripravil/-a: Suzana Pungartnik

Izris parcele je izdelan na podlagi evidence zemljiškega katastra, ki jo vodi Geodetska uprava RS in se ne šteje kot potrjeno v smislu 115. člena Zakona o evidentiranju nepremičnin (Uradni list RS, št. 47/2006 in nasl.) in Pravilnik o vrstah in vsebini potrdil iz zbirk geodetskih podatkov ter o načinu izkazovanja podatkov (Uradni list RS, št. 69/2012). Podatkov o mejah parcel ter numerično merilo iz tega izrisa se ne sme neposredno uporabljati za ugotavljanje poteka mej po podatkih zemljiškega katastra.

© Geodetska uprava Republike Slovenije



Uporabnik: SPUNGARTNIK

Sreda, 17. Oktobar, 2018
17:01:37

Transakcijska številka: 1100913384211

Opisni podatki o parceli:

Podatki o parceli:

Katastrska občina	Parcelna številka	Površina parcele [m ²]	Urejena parcela	Katastrski dohodek [EUR]	Datum zadnje spremembe
721 MORJE	486/8	22	DA	0,00	09.07.2015

Podatki o dejanski rabi parcele:

Šifra dejanske rabe	Naziv dejanske rabe	Površina dejanske rabe zemljišča [m ²]
3000	Pozidano zemljišče	22

Podatki o lastnikih in upravljavcih parcele:

Priimek in ime / Naziv	Naslov / Sedež	Leto rojstva / matična številka	Delež	Status
Za izbrano parcelo ni upravljavcev.				
VALENTAN MILAN	Morje, Cesta na Bukovec 6, 2313 Fram	1948	1/2	Lastnik
VALENTAN ROZALIJA	Morje, Cesta na Bukovec 6, 2313 Fram	1951	1/2	Lastnik

IZRIS PARCELE

Parcela: katastrska občina 716 RA?E številka parcele 3250

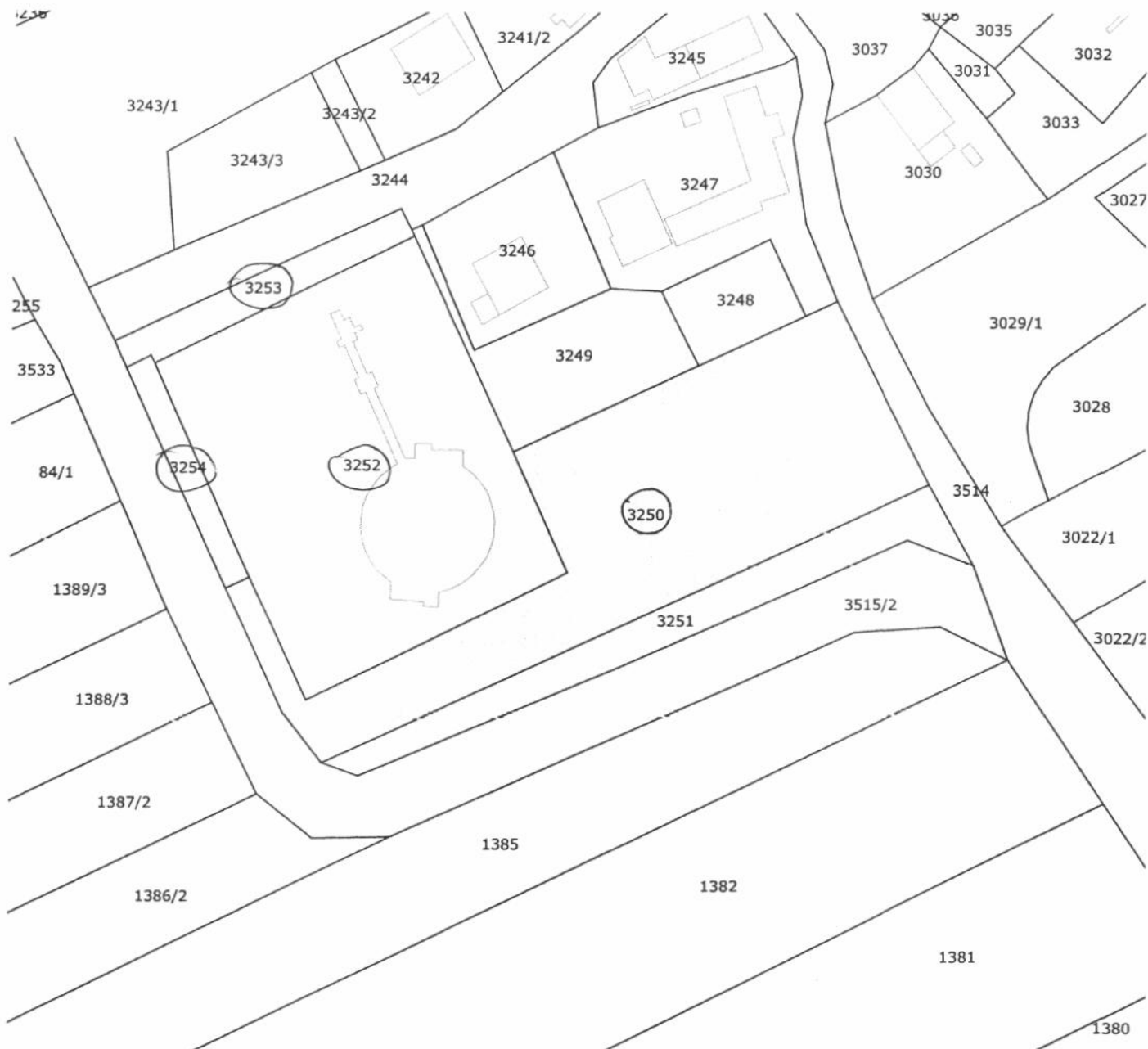

Približno 40 m

Informativno merilo 1 : 1000

Legenda oznak:

- Parcelna meja
- Meja parcelnega dela
- Meja katastrske občine

Stanje evidence zemljiškega katastra za izbrano parcelo na dan 22.10.2018

Vir podatkov: Geodetska uprava Republike Slovenije
Transakcijska številka: 1100915000535
Izris pripravil/-a: Suzana Pungartnik

Izris parcele je izdelan na podlagi evidence zemljiškega katastra, ki jo vodi Geodetska uprava RS in se ne šteje kot potrdilo v smislu 115. člena Zakona o evidentiranju nepremičnin (Uradni list RS, št. 47/2006 in nasl.) in Pravilnik o vrstah in vsebini potrdil iz zbirk geodetskih podatkov ter o načinu izkazovanja podatkov (Uradni list RS, št. 69/2012). Podatkov o mejah parcel ter numerično merilo iz tega izrisa se ne sme neposredno uporabljati za ugotavljanje poteka mej po podatkih zemljiškega katastra.

© Geodetska uprava Republike Slovenije



Uporabnik: SPUNGARTNIK

Ponedeljek, 22 Oktober, 2018
9:59:31

Transakcijska številka: 1100915005462

Opisni podatki o parceli:

Podatki o parceli:

Katastrska občina	Parcelna številka	Površina parcele [m ²]	Urejena parcela	Katastrski dohodek [EUR]	Datum zadnje spremembe
716 RAČE	3254	180	NE	0,00	14.11.2017

Podatki o dejanski rabi parcele:

Šifra dejanske rabe	Naziv dejanske rabe	Površina dejanske rabe zemljišča [m ²]
3000	Pozidano zemljišče	180

Podatki o lastnikih in upravljavcih parcele:

Priimek in ime / Naziv	Naslov / Sedež	Leto rojstva / matična številka	Delež	Status
Za izbrano parcelo ni upravljavcev.				
OBČINA RAČE-FRAM	Rače, Grajski trg 14, 2327 Rače	5883253	1/1	Lastnik



Uporabnik: SPUNGARTNIK

Ponedeljek, 22 Oktober, 2018
9:58:09

Transakcijska številka: 1100915003948

Opisni podatki o parceli:

Podatki o parceli:

Katastrska občina	Parcelna številka	Površina parcele [m ²]	Urejena parcela	Katastrski dohodek [EUR]	Datum zadnje spremembe
716 RAČE	3253	300	NE	0,00	04.05.1999

Podatki o dejanski rabi parcele:

Šifra dejanske rabe	Naziv dejanske rabe	Površina dejanske rabe zemljišča [m ²]
3000	Pozidano zemljišče	300

Podatki o lastnikih in upravljavcih parcele:

Priimek in ime / Naziv	Naslov / Sedež	Leto rojstva / matična številka	Delež	Status
Za izbrano parcelo ni upravljavcev.				
OBČINA RAČE-FRAM	Rače, Grajski trg 14, 2327 Rače	5883253	1/1	Lastnik



Uporabnik: SPUNGARTNIK

Ponedeljek, 22. Oktobar, 2018

9:57:43

Transakcijska številka: 1100915003504

Opisni podatki o parceli:

Podatki o parceli:

Katastrska občina	Parcelna številka	Površina parcele [m ²]	Urejena parcela	Katastrski dohodek [EUR]	Datum zadnje spremembe
716 RAČE	3252	2937	NE	0,00	04.05.1999

Podatki o dejanski rabi parcele:

Šifra dejanske rabe	Naziv dejanske rabe	Površina dejanske rabe zemljišča [m ²]
3000	Pozidano zemljišče	2937

Rabe zemljišč	Površina zemljišča pod stavbo [m ²]	Številka stavbe, ki stoji na parceli
ZEMLIŠČE POD STAVBO PRED 2006	*500	1853

* Znak zvezdica (*) pred površino zemljišča pod stavbo pomeni, da je površina ocenjena

Podatki o lastnikih in upravljavcih parcele:

Priimek in ime / Naziv	Naslov / Sedež	Leto rojstva / matična številka	Delež	Status
Za izbrano parcelo ni upravljavcev.				
OBČINA RAČE-FRAM	Rače, Grajski trg 14, 2327 Rače	5883253	1/1	Lastnik



Uporabnik: SPUNGARTNIK

Ponedeljek, 22 Oktober, 2018
9:57:12

Transakcijska številka: 1100915002716

Opisni podatki o parceli:

Podatki o parceli:

Katastrska občina	Parcelna številka	Površina parcele [m ²]	Urejena parcela	Katastrski dohodek [EUR]	Datum zadnje spremembe
716 RAČE	3250	2697	NE	13,38	31.01.2018

Podatki o dejanski rabi parcele:

Šifra dejanske rabe	Naziv dejanske rabe	Površina dejanske rabe zemljišča [m ²]
1000	Kmetijsko zemljišče	2581
3000	Pozidano zemljišče	116

Bonitetne točke	67
Površina zemljišča z bonitetnimi točkami [m ²]	2581

Podatki o lastnikih in upravljavcih parcele:

Priimek in ime / Naziv	Naslov / Sedež	Leto rojstva / matična številka	Delež	Status
OBČINA RAČE-FRAM	Rače, Grajski trg 14, 2327 Rače	5883253	/	Začasni upravljavec
OBČINA RAČE-FRAM	Rače, Grajski trg 14, 2327 Rače	5883253	1/1	Lastnik



IZRIS PARCELE

Parcela: katastrska občina 702 RAN?E številka parcele 115/7

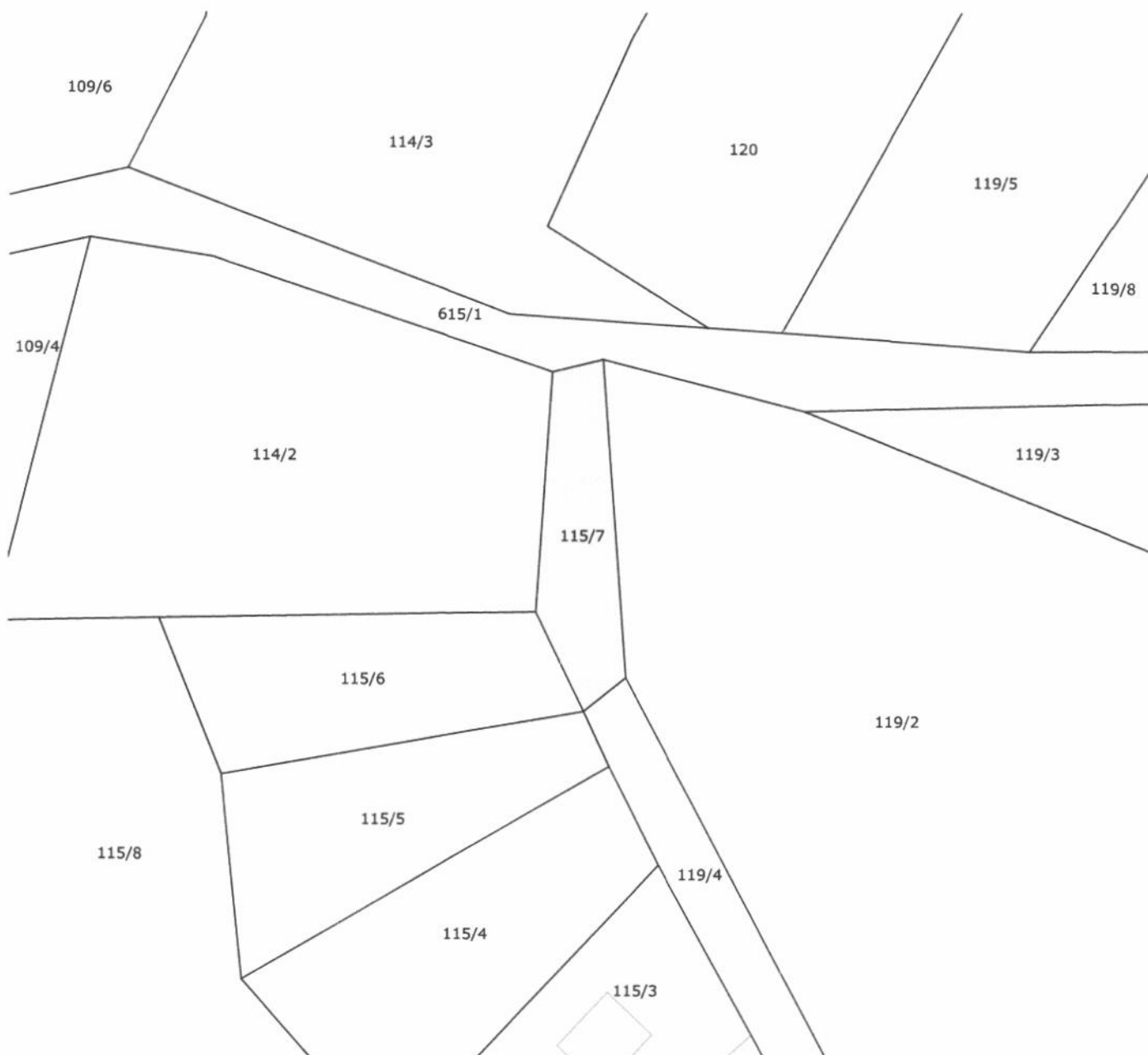

Približno 20 m

Informativno merilo 1 : 500

Legenda oznak:

- Parcelna meja
- Meja parcelnega dela
- Meja katastrske občine

Stanje evidence zemljiškega katastra za izbrano parcelo na dan 23.10.2018

Vir podatkov: Geodetska uprava Republike Slovenije
Transakcijska številka: 1100915598493
Izris pripravil/-a: Suzana Pungartnik

Izris parcele je izdelan na podlagi evidence zemljiškega katastra, ki jo vodi Geodetska uprava RS in se ne šteje kot potrjeno v smislu 115. člena Zakona o evidentiranju nepremičnin (Uradni list RS, št. 47/2006 in nasl.) in Pravilnik o vrstah in vsebini potrdil iz zbirk geodetskih podatkov ter o načinu izkazovanja podatkov (Uradni list RS, št. 69/2012). Podatkov o mejah parcel ter numerično merilo iz tega izrisa se ne sme neposredno uporabljati za ugotavljanje poteka mej po podatkih zemljiškega katastra.

© Geodetska uprava Republike Slovenije



Uporabnik: SPUNGARTNIK

Torek, 23 Oktober, 2018
9:26:36

Transakcijska številka: 1100915597963

Opisni podatki o parceli:

Podatki o parceli:

Katastrska občina	Parcelna številka	Površina parcele [m ²]	Urejena parcela	Katastrski dohodek [EUR]	Datum zadnje spremembe
702 RAČE	115/7	176	NE	0,00	04.05.1999

Podatki o dejanski rabi parcele:

Šifra dejanske rabe	Naziv dejanske rabe	Površina dejanske rabe zemljišča [m ²]
3000	Pozidano zemljišče	176

Podatki o lastnikih in upravljavcih parcele:

Priimek in ime / Naziv	Naslov / Sedež	Leto rojstva / matična številka	Delež	Status
Za izbrano parcelo ni upravljavcev.				
OBČINA RAČE-FRAM	Rače, Grajski trg 14, 2327 Rače	5883253	1/1	Lastnik



IZRIS PARCELE

Parcela: katastrska občina 702 RAN?E številka parcele 115/9

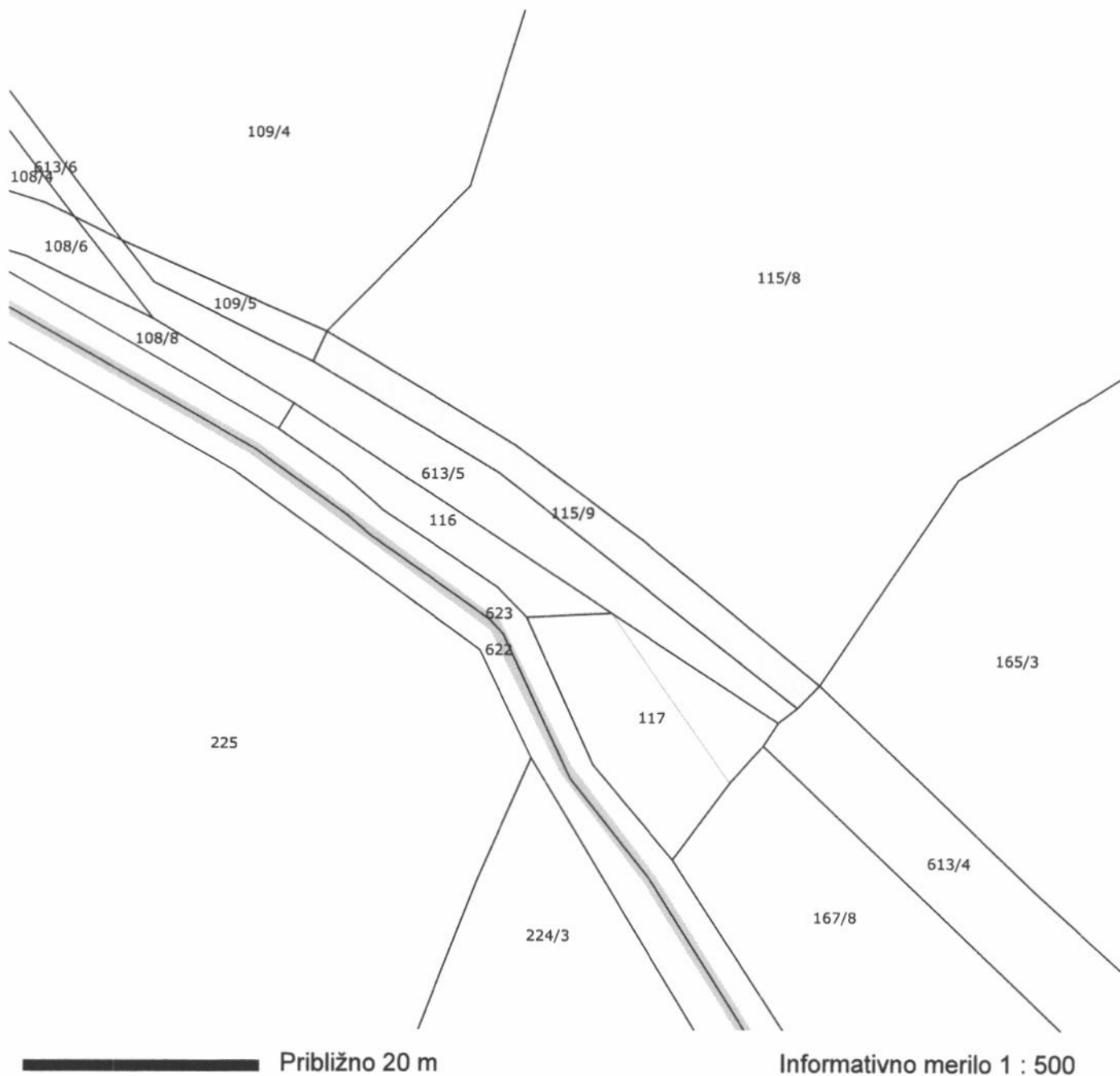

Legenda oznak:

- Parcelna meja
- Meja parcelnega dela
- Meja katastrske občine

Stanje evidence zemljiškega katastra za izbrano parcelo na dan 23.10.2018

Vir podatkov: Geodetska uprava Republike Slovenije
Transakcijska številka: 1100915613421
Izris pripravil/-a: Suzana Pungartnik

Izris parcele je izdelan na podlagi evidence zemljiškega katastra, ki jo vodi Geodetska uprava RS in se ne šteje kot potrdilo v smislu 115. člena Zakona o evidentiranju nepremičnin (Uradni list RS, št. 47/2006 in nasl.) in Pravilnik o vrstah in vsebini potrdil iz zbirk geodetskih podatkov ter o načinu izkazovanja podatkov (Uradni list RS, št. 69/2012). Podatkov o mejah parcel ter numerično merilo iz tega izrisa se ne sme neposredno uporabljati za ugotavljanje poteka mej po podatkih zemljiškega katastra.

© Geodetska uprava Republike Slovenije



Uporabnik: SPUNGARTNIK

Torek, 23 Oktober, 2018
9:27:35

Transakcijska številka: 1100915598959

Opisni podatki o parceli:

Podatki o parceli:

Katastrska občina	Parcelna številka	Površina parcele [m ²]	Urejena parcela	Katastrski dohodek [EUR]	Datum zadnje spremembe
702 RANČE	115/9	140	DA	0,00	12.04.2016

Podatki o dejanski rabi parcele:

Šifra dejanske rabe	Naziv dejanske rabe	Površina dejanske rabe zemljišča [m ²]
3000	Pozidano zemljišče	140

Podatki o lastnikih in upravljavcih parcele:

Priimek in ime / Naziv	Naslov / Sedež	Leto rojstva / matična številka	Delež	Status
Za izbrano parcelo ni upravljavcev.				
OBČINA RAČE-FRAM	Rače, Grajski trg 14, 2327 Rače	5883253	1/1	Lastnik