

OBČINA ŠMARJE PRI JELŠAH
Aškerčev trg 15
3240 Šmarje pri Jelšah

Datum: 5. 4. 2022

OBČINSKEMU SVETU
OBČINE ŠMARJE PRI JELŠAH

ZADEVA: PREDLOG ZA OBRAVNAVO NA SEJI OBČINSKEGA SVETA OBČINE ŠMARJE PRI JELŠAH

NASLOV: PREDLOG SKLEPA O UKINITVI DRUŽBENE LASTNINE V SPLOŠNI RABI

GRADIVO PRIPRAVIL: Oddelek za okolje in prostor, Oddelek za gospodarstvo

GRADIVO PREDLAGA: Matija Čakš, župan

POROČEVALKA: mag. Zinka Berk, vodja oddelka za gospodarstvo

PREDLOG SKLEPA:

1. Ukine se status zemljišča v splošni rabi na nepremičninah z ID znaki parcela 1222 997/6, parcela 1185 1555/4, parcela 1185 1555/5, parcela 1185 1555/6, parcela 1185 1555/7, parcela 1185 1556/6, parcela 1185 1556/8 in parcela 1185 1556/10.
2. Na navedenih parcelah pridobi lastninsko pravico Občina Šmarje pri Jelšah.
3. Sklep začne veljati naslednji dan po objavi v Uradnem listu RS.

Priloga:
- Obrazložitev s skicami

Matija ČAKŠ, dr.vet.med., spec. bujatrike
ŽUPAN





OBČINA ŠMARJE PRI JELŠAH
Oddelek za gospodarstvo
Aškerčev trg 15, 3240 Šmarje pri Jelšah

DATUM: 5. 4. 2022

OBČINSKEMU SVETU
OBČINE ŠMARJE PRI JELŠAH

ZADEVA: Predlog sklepa o ukinitvi statusa zemljišča v splošni rabi

V oddelku za gospodarstvo smo v sodelovanju z oddelkom za okolje in prostor pripravili predlog za ukinitve družbene lastnine v splošni rabi za nepremičnine, za katere je nesporno ugotovljeno, da predstavljajo opuščeno traso poti. Po ukinitvi statusa družbene lastnine v splošni rabi in objavi v Uradnem listu, se ob pogoju vključitve v letni načrt razpolaganja z nepremičnim premoženjem, ki ga sprejme občinski svet, dopolni pa župan, izvede postopek menjave (z neposredno pogodbo). V prilogi so skice, iz katerih so razvidne parcele, na kateri se ukinja status družbene lastnine v splošni rabi.

Status družbene lastnine v splošni rabi se ukinja na parc. št. **997/6** v katastrski občini **1222 – Vršana vas** in na parc. št. **1555/4, 1555/5, 1555/6, 1555/7, 1556/6, 1556/8 in 1556/10**, vse v katastrski občini **1185 - Pijovci**.

PREDLOG SKLEPA O UKINITVI ZEMLJIŠČ V SPLOŠNI RABI:

1. Ukine se status zemljišča v splošni rabi na nepremičninah z ID znaki parcela 1222 997/6, parcela 1185 1555/4, parcela 1185 1555/5, parcela 1185 1555/6, parcela 1185 1555/7, parcela 1185 1556/6, parcela 1185 1556/8 in parcela 1185 1556/10 .
2. Na navedenih parcelah pridobi lastninsko pravico Občina Šmarje pri Jelšah.
3. Sklep začne veljati naslednji dan po objavi v Uradnem listu RS.

Pripravila: mag. Zinka Berk,
Vodja oddelka za gospodarstvo



Matija Čakš, dr. vet. med., spec. bujatrike
župan

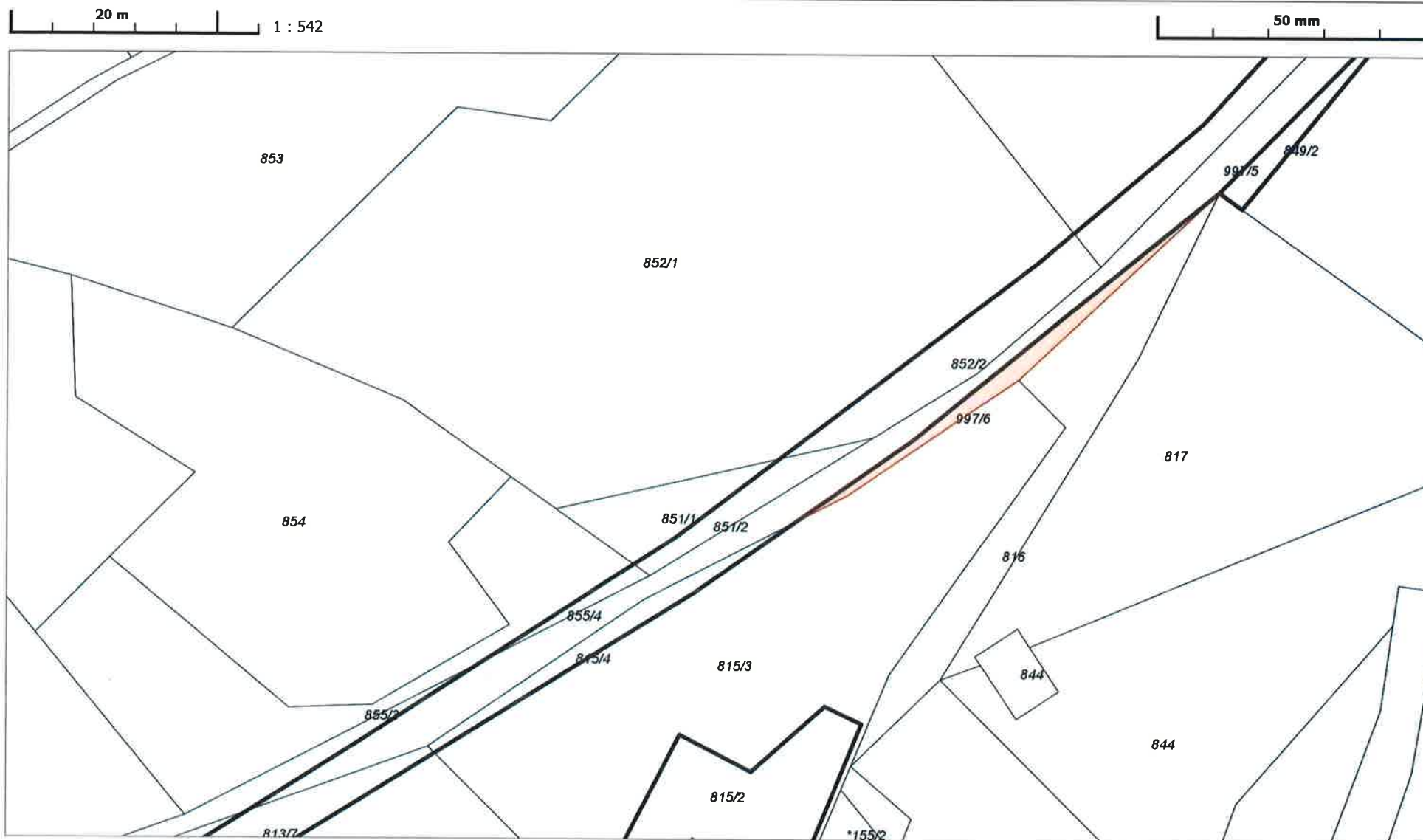

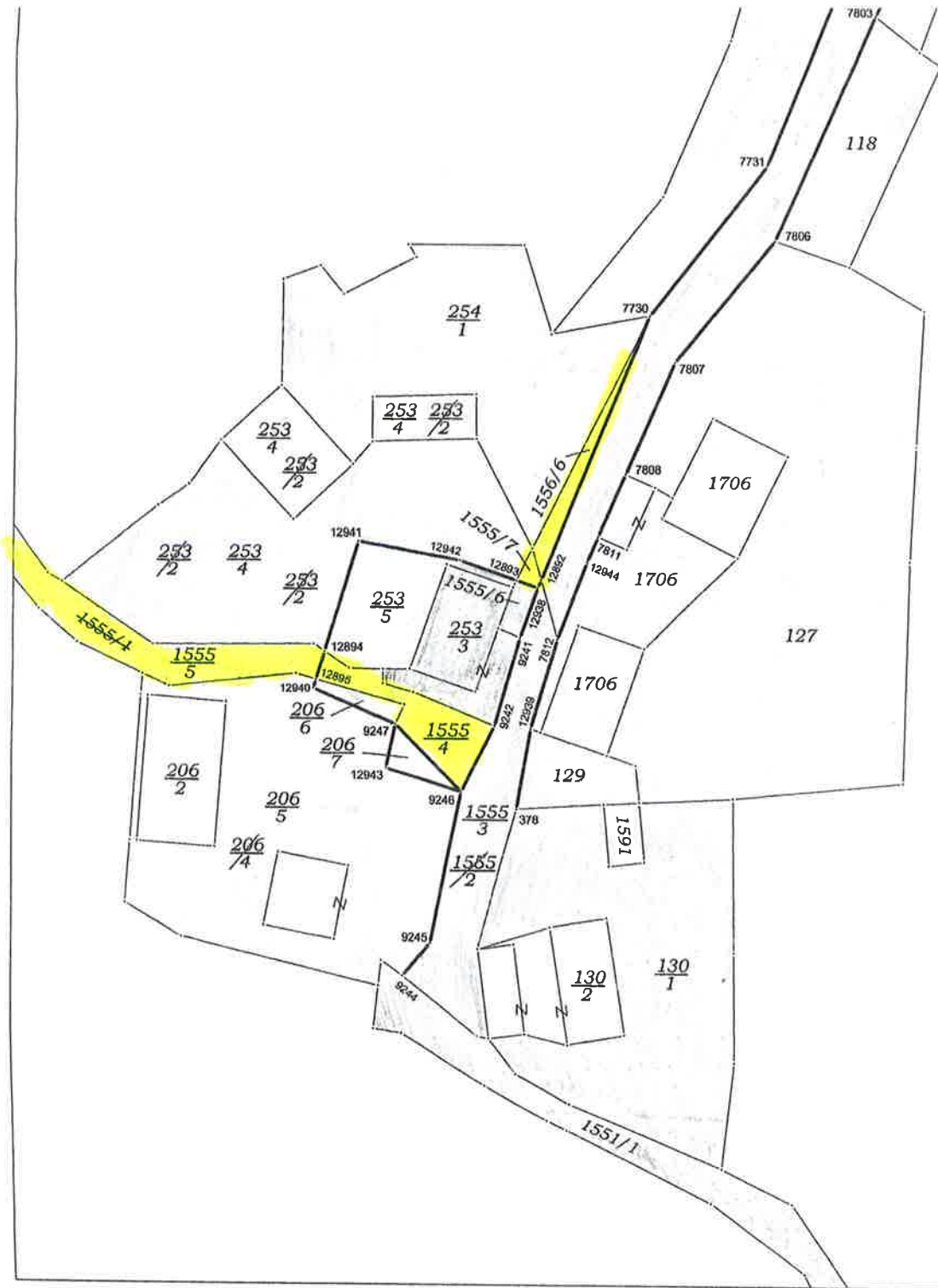

16-02-2022

[Handwritten signature]

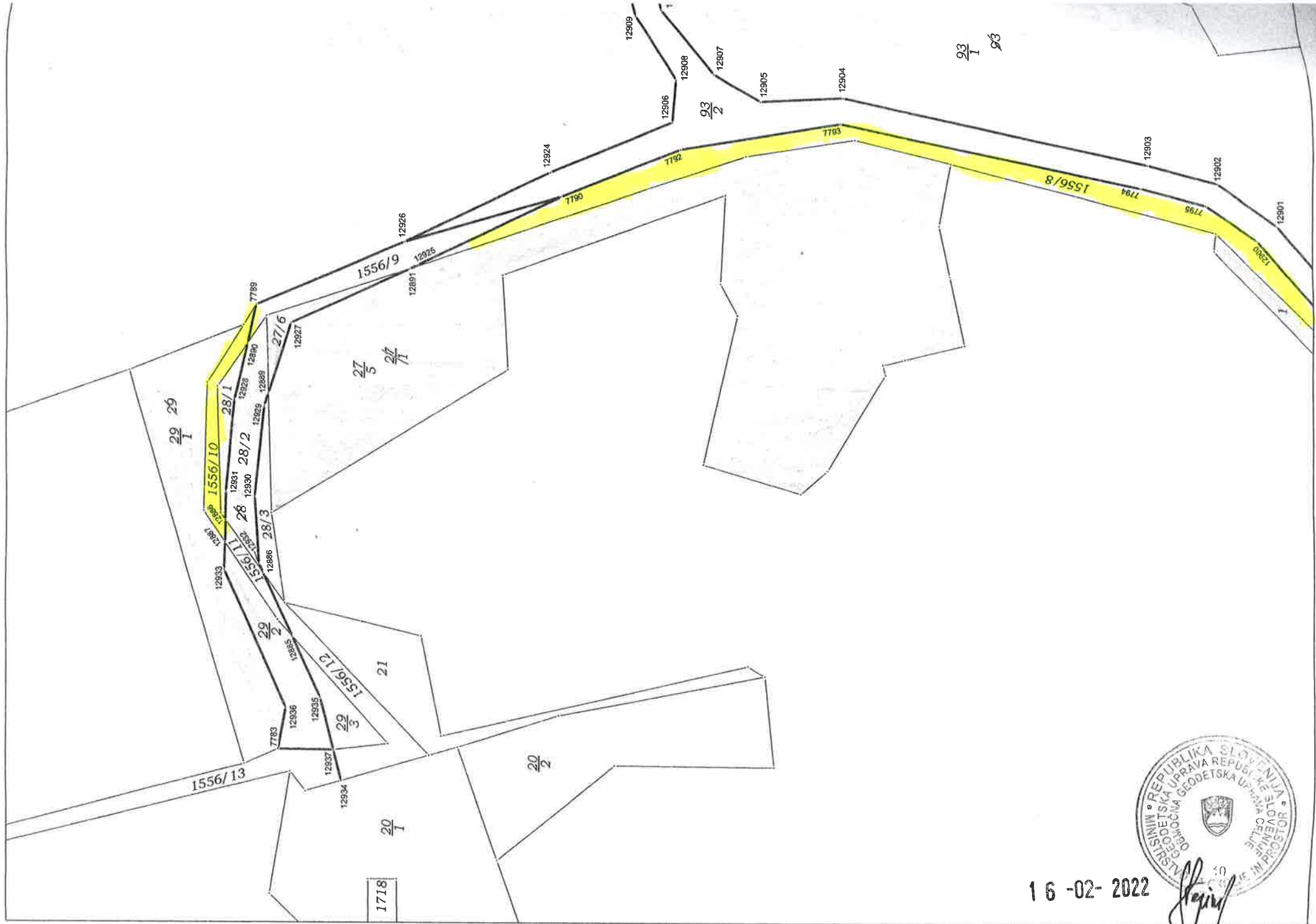

1718

16-02-2022

