

OBČINA KUZMA  
Kuzma 60/c  
9264 Kuzma

Pomurske lekarne, Murska Sobota  
Kocljeva 2, 9000 Murska Sobota  
www.pomurske-lekarne.si

telefon: 02/512 44 00

telefax: 02/512 44 30

Številka: 53/2020

Datum: 30. 11. 2020

ZADEVA: Imenovanje člana sveta zavoda

|                                |               |
|--------------------------------|---------------|
| OBČINA KUZMA                   |               |
| Prejeto: 01. 12. 2020          | Sig. znak: 21 |
| Vrednost: ✓                    | Priloge: ✓    |
| Šifra zadeve: 410-0001/2020-36 |               |

Spoštovani,

obveščamo vas, da konec meseca februarja 2021 poteče štiriletni mandat članom sveta zavoda Pomurske lekarne. V skladu z določili Odloka o ustanovitvi javnega zavoda Pomurske lekarne M. Sobota (Ur.list RS 44/96), je član sveta zavoda tudi en predstavnik, ki ga imenuje pristojni organ občine.

Prosimo vas, da predstavnika v svet zavoda imenujete najpozneje do konca februarja 2021.

Lepo vas pozdravljamo!



Pomočnik direktorja  
Dejan Gomboc



# OBČINA KUZMA

## Občinski svet

Kuzma 60c, 9263 Kuzma

02/55 58 013, 02/55 58 014, 02/ 55 58 016

02/55 58 018

[info@obcina-kuzma.si](mailto:info@obcina-kuzma.si)

[www.obcina-kuzma.si](http://www.obcina-kuzma.si)

Številka: 900-0008/2020-13

Kuzma, 29.12.2020

Občinski svet občine Kuzma je na podlagi 15. člena statuta občine Kuzma (Uradne objave občine Kuzma, št. 003/2017), na 15. redni seji dne 21. decembra 2020, sprejel naslednji

### SKLEP

1.

Občinski svet občine Kuzma je obravnaval poziv Pomurskih lekarn iz Murske Sobote za imenovanje člana Občine Kuzma v svet zavoda Pomurske lekarne.

2.

V skladu z določili Odloka o ustanovitvi javnega zavoda Pomurske lekarne M.Sobota (Uradni list RS, št. 44/96), se kot predstavnik Občine Kuzma, v svet zavoda Pomurske lekarne imenuje g. Dranilo Zrim iz Matjaševcev 1.

3.

Odločitev je bila sprejeta SOGLASNO, tj. z 9 glasovi ZA.



Župan občine Kuzma:  
Jožef Škalič

#### Vročeno:

- Pomurske lekarne M.Sobota, Kocljeva 2, 9000 Murska Sobota;  
g. Dejan Gomboc, pomočnik direktorja
- g. Danilo Zrim, Matjaševci 1, 9263 Kuzma
- zbirka dok.gradiva,tu

Občina Kuzma  
Kuzma 60 C  
9263 Kuzma

14.10.2020

NE GOSPODARNI

PROŠNJA: Pomoč pri plačilu mesečnega obroka za vrtec

|                     |                 |
|---------------------|-----------------|
| OBČINA KUZMA        |                 |
| datum: 15. 10. 2020 | šifra znaka: 21 |
| priloge: /          | priloge: /      |
| 121-0001/2020-21    |                 |

Spoštovani!

V sledečem dopisu vas kot občanka občine Kuzma vljudno naprošam za prispevek oziroma pomoč pri odplačilu mesečnega obroka za vrtec, ki je znašal slednji mesec, torej za mesec september kar €.

Kot starša, ki sva za poln delovni čas zaposlena v sosednji Avstriji, plačujeva ceno programa.

Skupaj s partnerjem sama skrbiva za lastno gospodinjstvo, smo mlada družina, ki iz meseca v mesec s vsemi obveznostmi, v današnjem času, komaj vzhajamo. Prav tako, moreva vsak mesec poravnati kredit, lizing za avto in ostale obveznosti. Vsako leto pa v dveh obrokih redno odplačujem davek na hišo, ki ga kot občani občine Kuzma moremo plačevati občini. Kot opozorilo, davek na hišo je naslovljen na očeta, . Vendar vsak obrok poravnamo mi, kajti živimo v ločenem gospodinjstvu

Kot sem že omenila, z dnem 19.10.2020 moram poravnati mesečni obrok za vrtec. Naj omenim, da moj otrok vrtec ni obiskoval vse dni v mesecu, zato tudi položnica ni v polni vrednosti.

Ker želimo biti še naprej del skupnosti občine Kuzma, vas še enkrat vljudno naprošam za vašo pomoč!



# OBČINA KUZMA

## Občinski svet

Kuzma 60c, 9263 Kuzma

02/55 58 013, 02/55 58 014, 02/ 55 58 016

02/55 58 018

[info@obcina-kuzma.si](mailto:info@obcina-kuzma.si)



[www.obcina-kuzma.si](http://www.obcina-kuzma.si)

Številka: 900-0008/2020-12

Kuzma, dne 5.1.2021

Občinski svet občine Kuzma je na podlagi 15. člena statuta občine Kuzma (Uradne objave občine Kuzma, št. 003/2017), na 15. redni seji dne 21. decembra 2020, sprejel naslednji

### SKLEP

1.

Občinski svet občine Kuzma je obravnaval vlogo ... za pomoč pri plačilu mesečnega obroka za v vrtec. Predhodno je o vlogi obravnaval odbor za negospodarstvo, vendar se o njej ni opredelil.

2.

**Vlogi se ne ugotovi.**

**Občinski svet občine Kuzma bo, ko bo prejel predlog iz Osnovne šole Kuzma, odločal o višini plačil staršev za oskrbo otrok v Vzgojnovarstveni enoti vrteca pri Osnovni šoli Kuzma. V sklopu tega sklepa se bo odločalo tudi o morebitnih dodatnih oprostitvah plačil staršev. Odločanje o posameznih vlogah s strani staršev, ni dopustno.**

3.

Odločitev je bila sprejeta SOGLASNO, tj. z 9 glasovi ZA.



Župan občine Kuzma:

Jožef Škalič

Poslano:

- zbirka dok.građiva,tu

-----  
PODATKI:

Idejni predlog je zasnovan v sklopu izdelave magisterskega dela študenta Peter Klementa pod mentorstvom doc. Aleksander Saša Ostan, u.d.i.a in somentorstvom Univ. Prof. Arch. D. I. Andras Palfy z naslovom *Arhitekturni posegi za trajnostni razvoj ruralnega prostora* na UM FGPA.

Vse pravice za nadaljnje razmnoževanje oz. širjenje idejne zasnove, ter nedogovorjeno prikazovanje rešitev so nedovoljene in pridržane.

Idejni predlog, zasnovan v sklopu magisterskega dela, je razširjen na podlagi dopisa s strani OŠ Kuzma z dne 28.8.2020, št.: 330-1/2017-49

V Kuzmi, november 2020  
Peter Klement, d.i.g., m.i.a.





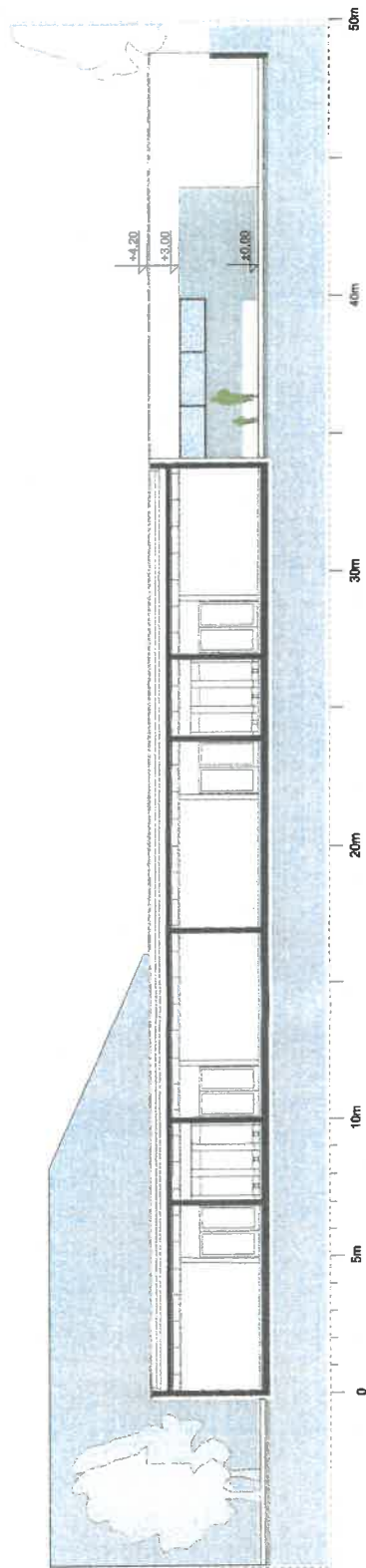
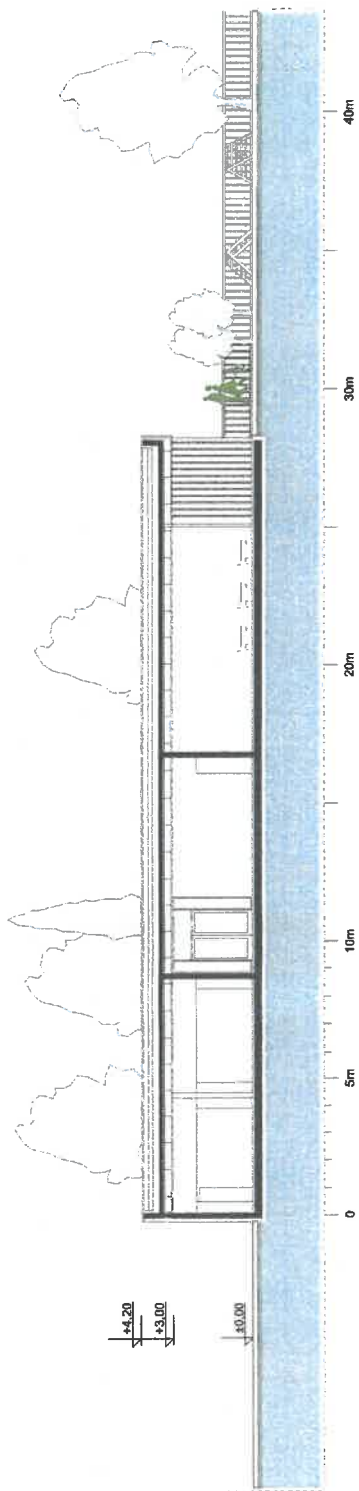





TLORIS PRITLIČJA 1200





## OCENA INVESTICIJE

Projektantska ocenavseh gradbenih, obrtnih in inštalacijskih del novogradnje je 1.100.000,00 €. Cena na finaliziran kvadratni meter koristne površine približno 1000 €. V ceno investicije ni zajet strošek vnešene opreme, cene zemljišča in projektne dokumentacije, ter stroškov raziskav ter drugih potrebnih elaboratov in poročil.

|     |   |
|-----|---|
| GOI | gradbeno obrtniška dela<br>(60 %, 660.000,00 €)     |
| SI  | strojne instalacije<br>(20 %, 220.000,00 €)         |
| EI  | električne instalacije<br>(10 %, 110.000,00 €)      |
| OST | tehnološka in ostala oprema<br>(10 %, 110.000,00 €) |

## PROGRAM PROSTOROV

|   |                            |
|---|----------------------------|
| <b>Tloris pritličja</b>                 | <b>1056,0m<sup>2</sup></b> |
| 0.1 Predprostor                         | 36,0m <sup>2</sup>         |
| 0.2 Garderobni prostori/hodnik I        | 92,0m <sup>2</sup>         |
| 0.3 Garderobni prostori/hodnik II       | 92,0m <sup>2</sup>         |
| 0.4 Hodnik                              | 26,0m <sup>2</sup>         |
| 0.5 Prehod v OŠ                         | 12,0m <sup>2</sup>         |
| 0.6 Igralnica I - mala skupona          | 60,0m <sup>2</sup>         |
| 0.7 Igralnica II - skupina II           | 60,0m <sup>2</sup>         |
| 0.8 Igralnica III - skupina III         | 60,0m <sup>2</sup>         |
| 0.9 Igralnica IV - skupina IV           | 60,0m <sup>2</sup>         |
| 0.10 Umivalnica/WC - mala skupina       | 12,0m <sup>2</sup>         |
| 0.11 Umivalnica/WC - skupina II         | 12,0m <sup>2</sup>         |
| 0.12 Umivalnica/WC - skupina III        | 12,0m <sup>2</sup>         |
| 0.13 Umivalnica/WC - skupina IV         | 12,0m <sup>2</sup>         |
| 0.14 Zunanji pokriti prostor za igro    | 38,0m <sup>2</sup>         |
| 0.15 Zunanji pokriti prostor za igro    | 19,0m <sup>2</sup>         |
| 0.16 Zunanji pokriti prostor za igro    | 38,0m <sup>2</sup>         |
| 0.17 Zunanji pokriti prostor za igro    | 19,0m <sup>2</sup>         |
| 0.18 Razdelilnica hrane                 | 30,0m <sup>2</sup>         |
| 0.19 Pisarna za samostojno delo         | 15,0m <sup>2</sup>         |
| 0.20 Shramba                            | 15,0m <sup>2</sup>         |
| 0.21 Križnica oz. večnamenski prostor   | 110,0m <sup>2</sup>        |
| 0.22 Rekviziti                          | 12,0m <sup>2</sup>         |
| 0.23 Didaktični pripomočki in materiali | 10,0m <sup>2</sup>         |
| 0.24 Čajna kuhinja - osebje             | 26,0m <sup>2</sup>         |
| 0.25 Garderoba - osebje                 | 15,0m <sup>2</sup>         |
| 0.26 Sanitarije - osebje                | 12,0m <sup>2</sup>         |
| 0.27 Utility za čiščenje                | 12,0m <sup>2</sup>         |
| 0.28 Tehnika                            | 70,0m <sup>2</sup>         |
| 0.29 Rekviziti - vozički                | 9,0m <sup>2</sup>          |
| 0.30 Pokriti vhod                       | 42,0m <sup>2</sup>         |
| 0.31 Dostava, odvoz, vrtno orodje       | 18,0m <sup>2</sup>         |
| 0.32 Zunanje igrišče na travi           | 540,0m <sup>2</sup>        |



## VRTEC



### KVALITETA PROSTOROV VRTCA

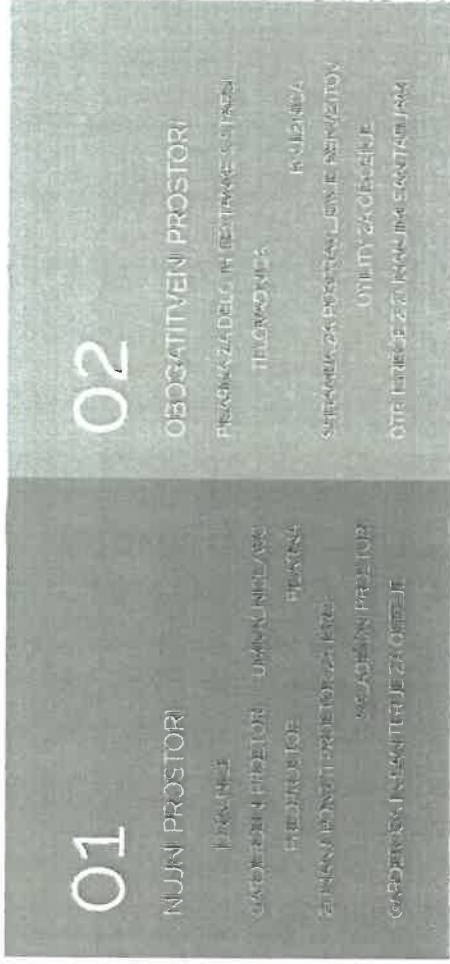

- VZPODBUJANJE OTR. GIBALNEGA RAZVOJA
- VZGAJANJE ZDRAVIH ŽIVLJENSKIH NAVAD
- KREPIVEY ZDRAVJA OTROK/ODRASLIH
- MOŽNOST SESTANKOV/PREDAVANJU

## TELOVADNICA NUDI

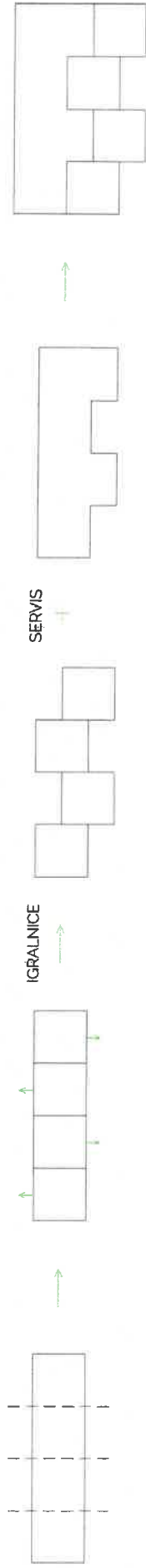

### KONCEPT

Vrtec je oblikovno in vsebinsko zasnovan tako, da je jedro vrta igralnica. Glede na potrebe so predvidene štiri igralnice na katere so pripojeni prostori, ki jih igralnica potrebuje za svojo nemoteno delovanje. Vsaka igralnica ima namenjeno garderobo in umivalnico s sanitarijami. Umivalnica s sanitarijami z mlajšimi otroki je zasnovana tako, da je zagotovljen nemoten pogled nad dogajanjem v igralnico. Umivalnica s sanitarijami za starejše otroke pa je zasnovana za čim pretečnejše gibanje otrok, ki jim omogoča čim večjo samostojnost. V garderobnih prostorih je zagotovljen prostor za oblačila in obutev, ter pri mlajših otrocih še prostor za odlaganje pleničk, škornjev, vozčka in pdb. Za potrebe vzgojitelja je predviden servisni prostor s sanitarijami in garderobo. V nadaljevanju je predvideni kabinet za delo strokovnega kadra in sestanke s starši. Kot dodatni/obogatitveni prostor smo zasnovali manjšo knjižnico, ki se lahko spremeni tudi v gledališče. Tako vrtec pridobi dva prostora, ki sta fleksibilna in drug drugemu nemoteča. Vrtec nima predvidene kuhinje, kajti povezan je z bližnjo Osnovno šolo, od koder bo zagotovljena prehrana. Igralnica se nadaljuje na zunanji pokriti prostor, kjer lahko otroci ob slabem vremenu preživljajo čas zunaj. Še posebej velja to za mlajše otroke, kjer imajo zagotovljen varni zunanji prostor. V sklopu zunanjih površin je predvideno tudi otroško igrišče. Dostop do objekta je predviden iz južne strani, kjer so predvidena tudi parkirna mesta za osebe in starejše otroke.

## PREDNOSTI KNJIŽNICE



- VZPODBUJANJE PREDBRALNE PISMENOSTI
- PROSTOR ZASE NUDI KVALITETNEJŠO DELO
- MOŽNOST KORIŠČENJA PROSTORA ZA OGLED PREDSTAV



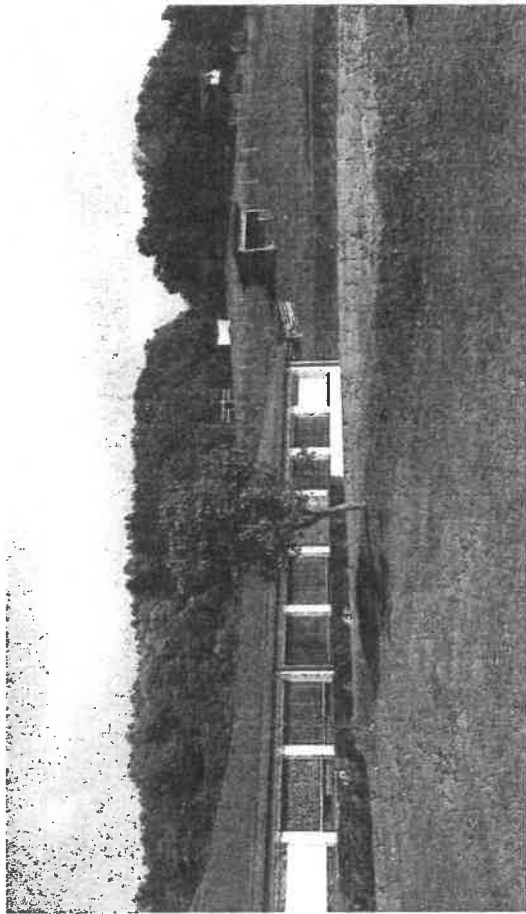

4.02 Fotografija lokacije

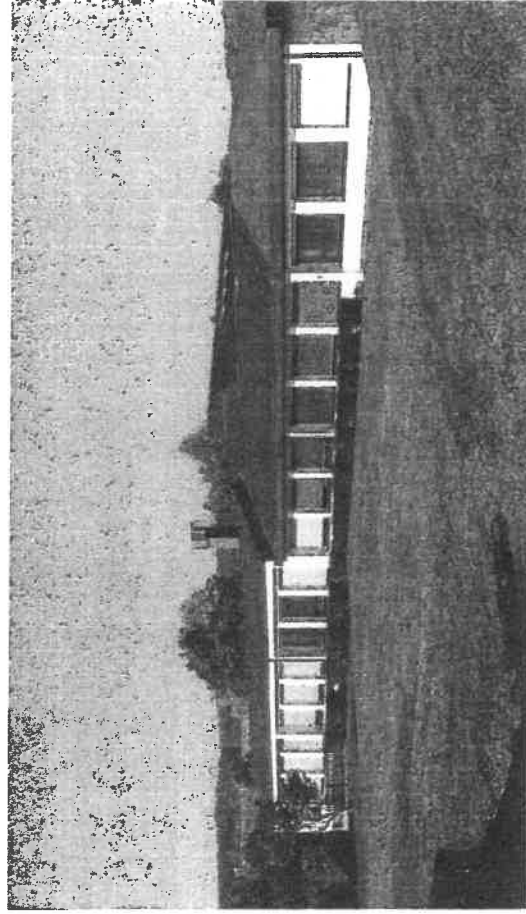

4.03 Fotografija lokacije



grajena struktura  
LEGENDA

- ▬ objekti
- ▬ parcelne meje

grajena struktura  
LEGENDA

- ▬ objekti
- ▬ plastrice



prometna mreža  
LEGENDA

- ▬ zbirna cesta
- ▬ dovoljne ceste
- ▬ gozdne, poljske in peš poti
- ▬ potok Lukaj s pritoki

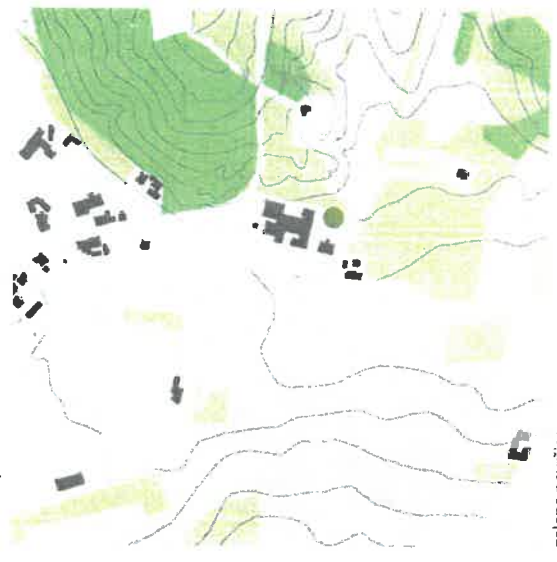

zelene površine  
LEGENDA

- ▬ gozdovi
- ▬ travniki
- ▬ poljske površine
- ▬ rajena območja

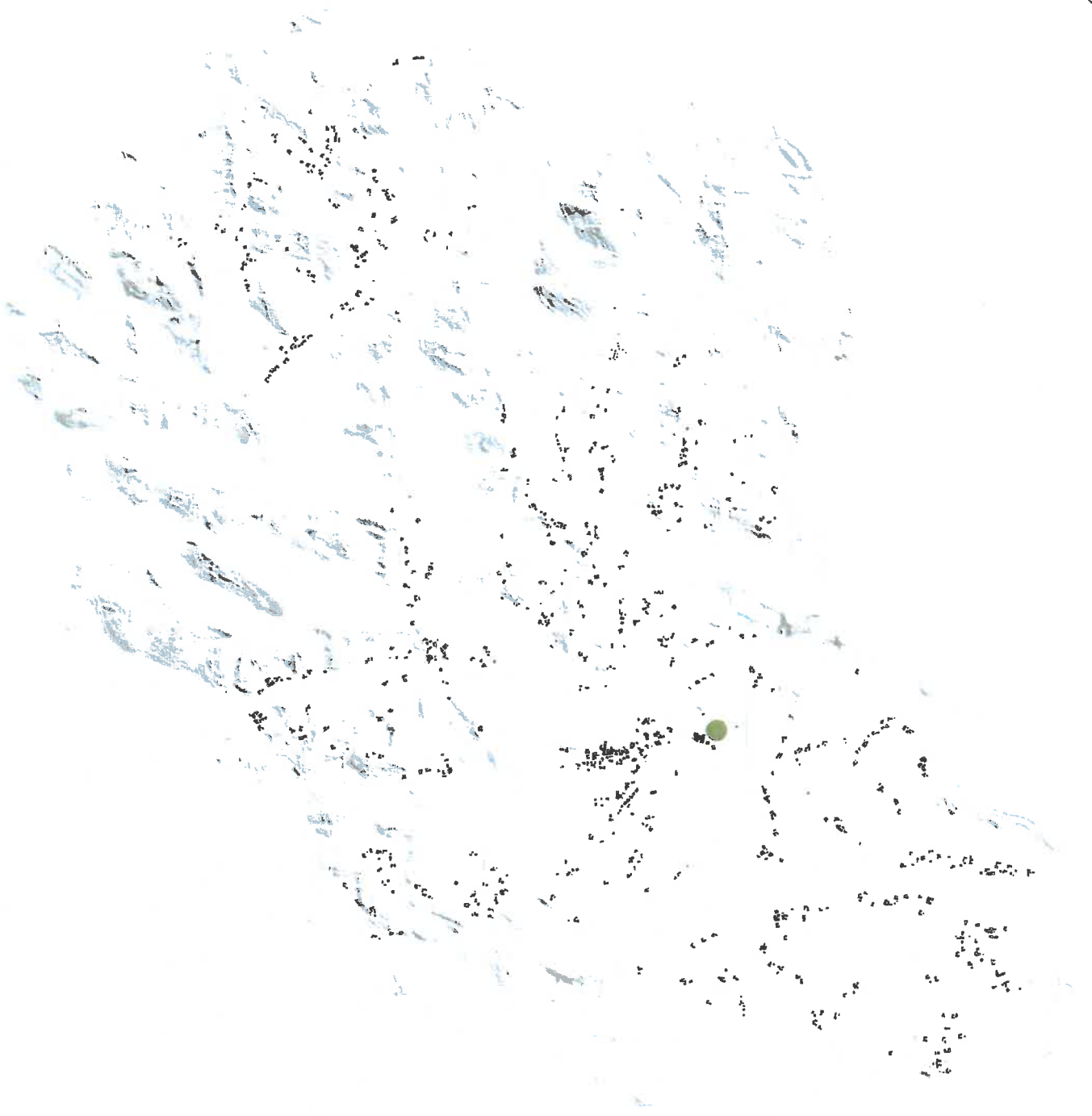

KAZALO

NASLOVNA STRAN

YSEBINA 01

LOKACIJA 02

ANALIZA 03

[ Grajena struktura ] M 1:1000

[ Prometna mreža ] M 1:1000

[ zelene površine ] M 1:1000

FOTOGRAFIJA LOKACIJE 04

KONCEPT 05, 06

REKAPITULACIJA POVRŠIN 07

OCENA INVESTICIJE 08

SITUACIJA 09

M 1:500

TLORIS PRITLIČJA 10

M 1:200

PREREZ 1, 2, 11

[ 11 prečni in vzdolžni prerez ] M 1:200

FASADE 12, 13

[ 12 FASADA S. ] M 1:200

[ 13 FASADA V. Z ] M 1:200

FASADNI PAS 14

M 1:20

VIZUALIZACIJE 15

# element Q

arhitekturni studio

Element Q, arhitekturni studio  
Peter Klement s.p.  
Matjaževci 45B, 9263 Kuzma  
Tel: 031 307 698  
E-mail: peter.klement@siol.net  
podatki o projektantu

K-22/19  
št. projekta

K-22/19-A  
št. načrta

OBČINA KUZMA  
Kuzma 60c, 9263 Kuzma  
investitor

VRTEC  
PRI OSNOVNI ŠOLI KUZMA  
naziv gradnje

KUZMA  
mesto gradnje

PETER KLEMENT  
dipl. inž. grad, mag. inž. arh.  
vodja projekta

PETER KLEMENT  
dipl. inž. grad, dipl. inž. arh.  
odgovorna oseba projektanta

IDEJNA MAPA  
vsebina

1-NAČRT S PODROČJA ARHITEKTURE  
vrsta načrta

IZP - razširitev  
vrsta dokumentacije

november 2020  
datum





# OBČINA KUZMA

## Občinski svet

Kuzma 60c, 9263 Kuzma

02/55 58 013, 02/55 58 014, 02/ 55 58 016 02/55 58 018

[info@obcina-kuzma.si](mailto:info@obcina-kuzma.si)



[www.obcina-kuzma.si](http://www.obcina-kuzma.si)

Številka: 900-0008/2020-14

Kuzma, dne 5.1.2021

Občinski svet občine Kuzma je na podlagi 15. člena statuta občine Kuzma (Uradne objave občine Kuzma, št. 003/2017), na 15. redni seji dne 21. decembra 2020, sprejel naslednji

### SKLEP

1.

Občinski svet občine Kuzma je obravnaval predlog idejnega projekta št. K-22/19 o izgradnji vrtca pri Osnovni šoli Kuzma, katerega je izdelal Element Q, arhitekturni studio, Peter Klement s.p., Matjaševci 45b, 9263 Kuzma.

2.

Idejni projekt se načeloma potrdi. Pooblasti se župana občine in občinsko upravo, da nadaljujejo z vsemi postopki za pridobitev gradbenega dovoljenja, ki vključujejo tudi morebitne manjše spremembe pri projektiranju predvidene investicije. V skladu z določbami Zakona o javnem naročanju, pripravi Občinska uprava izbor najugodnejšega izvajalca za izdelavo DGD, PZI.

3.

Odločitev je bila sprejeta SOGLASNO, tj. z 9 glasovi ZA.

Župan občine Kuzma:

Jožef Škalič



Poslano:

- zbirka dok.gradiva,tu





STANOVANJSKI OBJEKT S KULTURNIM CENTROM V KUZMI

**STANOVANJSKI DEL ( 13 stanovanjskih enot, pomožni prostori )**  
**KULTURNI CENTER ( kulturna dvorana, pomožna dvorana, telekom, pomožni prostori )**

- ZASEBNI INVESTITOR  
- OBČINA KUZMA

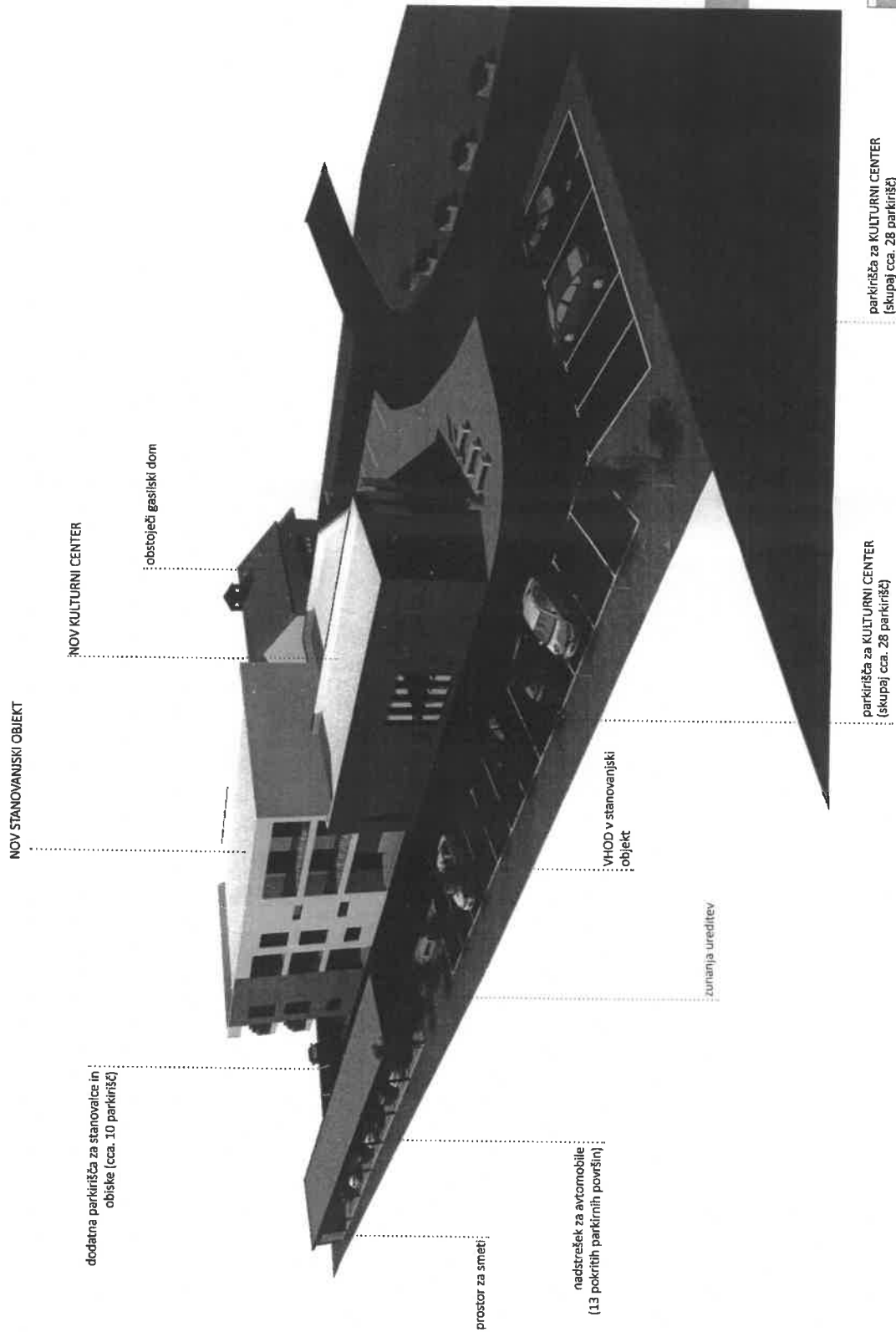

3D PRIKAZ

|                    |  |
|--------------------|--|
| Črtica:            | STANOVANJSKI DEL ( 13 stanovanjskih enot, pomožni prostori ) |
| Številni projekta: | DEN 4/20   |
| Vrsta projekta:    | konceptna dokumentacija - IZJ 2                              |
| Vrednotenje:       | KONCEPT UREDITVE   |
| Mesto:             |  |
| Podoba:            |  |

**STANOVANJSKI DEL ( 13 stanovanjskih enot, pomožni prostori)  
KULTURNI CENTER (kulturalna dvorana, poročna dvorana, telekom, pomožni prostori)**

**- ZASEBNI INVESTITOR  
- OBČINA KUZMA**

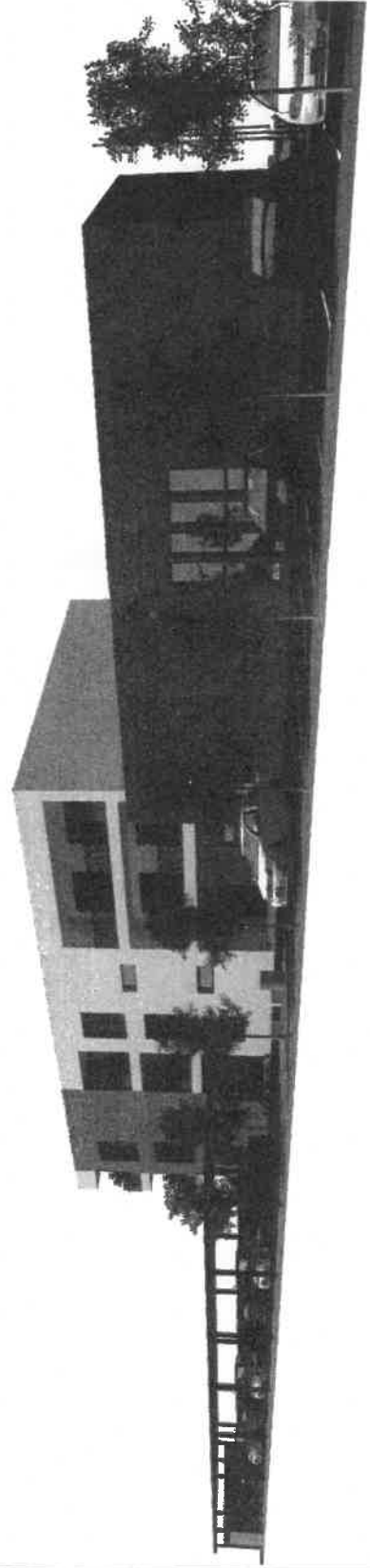

**3D PRIKAZ**

|                                |   |
|--------------------------------|---|
| Objekt:                        | STANOVANJSKI OBJEKT S KULTURNIM CENTROM V KUZMI |
| Številski projekcijski:        | DEN 4120  |
| Vrsta projektna dokumentacije: | BDZ 2   |
| Vašabna rabe:                  | KONCEPT UREDITVE                                |
| Merilo:                        |   |
| Datum:                         | december 2020                                   |







# NADSTROPJE 2

Občina: STANOVALSKI OBSEDI 8 KULTURNI CENTRUM V ULICU  
 Število projektov: DEN 4/20  
 Vrsta projekta/dokumentacije: IZZ 2  
 Vsebinska izmera: TORIS NADSTROPJE 2  
 Merilo: 1 : 125  
 Datum: december 2020

PRILUČJE

| PRILUČJE                  | STANOVALSKI OBSEDI - vsajdi prostori: | PRILUČJE                  | STANOVALSKI OBSEDI - vsajdi prostori: |
|---------------------------|---------------------------------------|---------------------------|---------------------------------------|
| P1                        | 14,2 m²                               | P1                        | 14,2 m²                               |
| P2                        | 19,6 m²                               | P2                        | 19,6 m²                               |
| P3                        | 19,6 m²                               | P3                        | 19,6 m²                               |
| P4                        | 19,6 m²                               | P4                        | 19,6 m²                               |
| P5                        | 19,6 m²                               | P5                        | 19,6 m²                               |
| P6                        | 19,6 m²                               | P6                        | 19,6 m²                               |
| P7                        | 19,6 m²                               | P7                        | 19,6 m²                               |
| P8                        | 19,6 m²                               | P8                        | 19,6 m²                               |
| P9                        | 19,6 m²                               | P9                        | 19,6 m²                               |
| P10                       | 19,6 m²                               | P10                       | 19,6 m²                               |
| P11                       | 19,6 m²                               | P11                       | 19,6 m²                               |
| P12                       | 19,6 m²                               | P12                       | 19,6 m²                               |
| SKUPNA PLOŠČINA: 196,7 m² |                                       | SKUPNA PLOŠČINA: 196,7 m² |                                       |

## NADSTROPJE 1 - NADSTROPJE 2

| PRILUČJE                  | STANOVALSKI OBSEDI - vsajdi prostori: | PRILUČJE                  | STANOVALSKI OBSEDI - vsajdi prostori: |
|---------------------------|---------------------------------------|---------------------------|---------------------------------------|
| P1                        | 14,2 m²                               | P1                        | 14,2 m²                               |
| P2                        | 19,6 m²                               | P2                        | 19,6 m²                               |
| P3                        | 19,6 m²                               | P3                        | 19,6 m²                               |
| P4                        | 19,6 m²                               | P4                        | 19,6 m²                               |
| P5                        | 19,6 m²                               | P5                        | 19,6 m²                               |
| P6                        | 19,6 m²                               | P6                        | 19,6 m²                               |
| P7                        | 19,6 m²                               | P7                        | 19,6 m²                               |
| P8                        | 19,6 m²                               | P8                        | 19,6 m²                               |
| P9                        | 19,6 m²                               | P9                        | 19,6 m²                               |
| P10                       | 19,6 m²                               | P10                       | 19,6 m²                               |
| P11                       | 19,6 m²                               | P11                       | 19,6 m²                               |
| P12                       | 19,6 m²                               | P12                       | 19,6 m²                               |
| SKUPNA PLOŠČINA: 196,7 m² |                                       | SKUPNA PLOŠČINA: 196,7 m² |                                       |

## NADSTROPJE 2

| PRILUČJE                 | STANOVALSKI OBSEDI - vsajdi prostori: | PRILUČJE                 | STANOVALSKI OBSEDI - vsajdi prostori: |
|--------------------------|---------------------------------------|--------------------------|---------------------------------------|
| P43                      | 16,0 m²                               | P43                      | 16,0 m²                               |
| P44                      | 5,9 m²                                | P44                      | 5,9 m²                                |
| P45                      | 17,7 m²                               | P45                      | 17,7 m²                               |
| P46                      | 5,9 m²                                | P46                      | 5,9 m²                                |
| P47                      | 16,3 m²                               | P47                      | 16,3 m²                               |
| P48                      | 10,8 m²                               | P48                      | 10,8 m²                               |
| P49                      | 16,1 m²                               | P49                      | 16,1 m²                               |
| P50                      | 10,8 m²                               | P50                      | 10,8 m²                               |
| P51                      | 10,8 m²                               | P51                      | 10,8 m²                               |
| P52                      | 5,8 m²                                | P52                      | 5,8 m²                                |
| P53                      | 17,7 m²                               | P53                      | 17,7 m²                               |
| P54                      | 5,8 m²                                | P54                      | 5,8 m²                                |
| P55                      | 17,7 m²                               | P55                      | 17,7 m²                               |
| P56                      | 5,8 m²                                | P56                      | 5,8 m²                                |
| P57                      | 17,7 m²                               | P57                      | 17,7 m²                               |
| P58                      | 5,8 m²                                | P58                      | 5,8 m²                                |
| P59                      | 17,7 m²                               | P59                      | 17,7 m²                               |
| P60                      | 5,8 m²                                | P60                      | 5,8 m²                                |
| SKUPNA PLOŠČINA: 44,8 m² |                                       | SKUPNA PLOŠČINA: 44,8 m² |                                       |

## NADSTROPJE 1

| PRILUČJE                 | STANOVALSKI OBSEDI - vsajdi prostori: | PRILUČJE                 | STANOVALSKI OBSEDI - vsajdi prostori: |
|--------------------------|---------------------------------------|--------------------------|---------------------------------------|
| P30                      | 16,0 m²                               | P30                      | 16,0 m²                               |
| P31                      | 5,9 m²                                | P31                      | 5,9 m²                                |
| P32                      | 17,7 m²                               | P32                      | 17,7 m²                               |
| P33                      | 5,9 m²                                | P33                      | 5,9 m²                                |
| P34                      | 16,3 m²                               | P34                      | 16,3 m²                               |
| P35                      | 10,8 m²                               | P35                      | 10,8 m²                               |
| P36                      | 16,1 m²                               | P36                      | 16,1 m²                               |
| P37                      | 10,8 m²                               | P37                      | 10,8 m²                               |
| P38                      | 16,1 m²                               | P38                      | 16,1 m²                               |
| P39                      | 10,8 m²                               | P39                      | 10,8 m²                               |
| P40                      | 16,1 m²                               | P40                      | 16,1 m²                               |
| P41                      | 10,8 m²                               | P41                      | 10,8 m²                               |
| P42                      | 16,1 m²                               | P42                      | 16,1 m²                               |
| P43                      | 10,8 m²                               | P43                      | 10,8 m²                               |
| P44                      | 16,1 m²                               | P44                      | 16,1 m²                               |
| P45                      | 10,8 m²                               | P45                      | 10,8 m²                               |
| P46                      | 16,1 m²                               | P46                      | 16,1 m²                               |
| P47                      | 10,8 m²                               | P47                      | 10,8 m²                               |
| P48                      | 16,1 m²                               | P48                      | 16,1 m²                               |
| P49                      | 10,8 m²                               | P49                      | 10,8 m²                               |
| P50                      | 16,1 m²                               | P50                      | 16,1 m²                               |
| P51                      | 10,8 m²                               | P51                      | 10,8 m²                               |
| P52                      | 16,1 m²                               | P52                      | 16,1 m²                               |
| P53                      | 10,8 m²                               | P53                      | 10,8 m²                               |
| P54                      | 16,1 m²                               | P54                      | 16,1 m²                               |
| P55                      | 10,8 m²                               | P55                      | 10,8 m²                               |
| P56                      | 16,1 m²                               | P56                      | 16,1 m²                               |
| P57                      | 10,8 m²                               | P57                      | 10,8 m²                               |
| P58                      | 16,1 m²                               | P58                      | 16,1 m²                               |
| P59                      | 10,8 m²                               | P59                      | 10,8 m²                               |
| P60                      | 16,1 m²                               | P60                      | 16,1 m²                               |
| SKUPNA PLOŠČINA: 44,8 m² |                                       | SKUPNA PLOŠČINA: 44,8 m² |                                       |

## OBČINA

| PRILUČJE                 | STANOVALSKI OBSEDI - vsajdi prostori: | PRILUČJE                 | STANOVALSKI OBSEDI - vsajdi prostori: |
|--------------------------|---------------------------------------|--------------------------|---------------------------------------|
| P22                      | 33,1 m²                               | P22                      | 33,1 m²                               |
| P23                      | 5,9 m²                                | P23                      | 5,9 m²                                |
| P24                      | 3,0 m²                                | P24                      | 3,0 m²                                |
| SKUPNA PLOŠČINA: 42,0 m² |                                       | SKUPNA PLOŠČINA: 42,0 m² |                                       |
| P14                      | 63,2 m²                               | P14                      | 63,2 m²                               |
| P15                      | 18,9 m²                               | P15                      | 18,9 m²                               |
| P16                      | 4,2 m²                                | P16                      | 4,2 m²                                |
| SKUPNA PLOŠČINA: 86,3 m² |                                       | SKUPNA PLOŠČINA: 86,3 m² |                                       |
| P17                      | 55,1 m²                               | P17                      | 55,1 m²                               |
| P18                      | 9,7 m²                                | P18                      | 9,7 m²                                |
| P19                      | 3,4 m²                                | P19                      | 3,4 m²                                |
| SKUPNA PLOŠČINA: 68,2 m² |                                       | SKUPNA PLOŠČINA: 68,2 m² |                                       |
| P20                      | 35,5 m²                               | P20                      | 35,5 m²                               |
| P21                      | 5,4 m²                                | P21                      | 5,4 m²                                |
| P22                      | 3,0 m²                                | P22                      | 3,0 m²                                |
| SKUPNA PLOŠČINA: 43,9 m² |                                       | SKUPNA PLOŠČINA: 43,9 m² |                                       |

## OBČINA

| PRILUČJE                 | STANOVALSKI OBSEDI - vsajdi prostori: | PRILUČJE                 | STANOVALSKI OBSEDI - vsajdi prostori: |
|--------------------------|---------------------------------------|--------------------------|---------------------------------------|
| P22                      | 33,1 m²                               | P22                      | 33,1 m²                               |
| P23                      | 5,9 m²                                | P23                      | 5,9 m²                                |
| P24                      | 3,0 m²                                | P24                      | 3,0 m²                                |
| SKUPNA PLOŠČINA: 42,0 m² |                                       | SKUPNA PLOŠČINA: 42,0 m² |                                       |
| P14                      | 63,2 m²                               | P14                      | 63,2 m²                               |
| P15                      | 18,9 m²                               | P15                      | 18,9 m²                               |
| P16                      | 4,2 m²                                | P16                      | 4,2 m²                                |
| SKUPNA PLOŠČINA: 86,3 m² |                                       | SKUPNA PLOŠČINA: 86,3 m² |                                       |
| P17                      | 55,1 m²                               | P17                      | 55,1 m²                               |
| P18                      | 9,7 m²                                | P18                      | 9,7 m²                                |
| P19                      | 3,4 m²                                | P19                      | 3,4 m²                                |
| SKUPNA PLOŠČINA: 68,2 m² |                                       | SKUPNA PLOŠČINA: 68,2 m² |                                       |
| P20                      | 35,5 m²                               | P20                      | 35,5 m²                               |
| P21                      | 5,4 m²                                | P21                      | 5,4 m²                                |
| P22                      | 3,0 m²                                | P22                      | 3,0 m²                                |
| SKUPNA PLOŠČINA: 43,9 m² |                                       | SKUPNA PLOŠČINA: 43,9 m² |                                       |



# DENGRAD

Gradbeništvo Dengrad d.o.o  
GRAD 190/a, 9264 Grad  
Tel/fax: 02/55 31 294  
Gsm: 031 886 931  
E-mail: info@dengrad.si



TRR: SI56 0234 0026 1438 178  
SWIFT-BIC-CODE: LJBASI2X

GRAD, 30.11.2020

## OCENA INVESTICIJE

Projekt: Poslovno stanovanjski objekt Kuzma / Kulturni dom Kuzma

**INVESTITOR:** Občina Kuzma  
Kuzma  
9263 Kuzma

**Lokacija:** Kuzma

### GRADBENO - OBRTNIŠKA DELA

|    |   |           |                |              |
|----|---|-----------|----------------|--------------|
| 1. | Kulturni center Kuzma   |           |                |              |
|    | Kulturna dvorana  | 153,90 m2 |                |              |
|    | Vhodna avla   | 33,70 m2  |                |              |
|    | Vhodni podest   | 35,00 m2  |                |              |
|    | Sanitarije  | 25,60 m2  |                |              |
|    | Poročna dvorana   | 28,30 m2  |                |              |
|    | Telekom   | 6,10 m2   |                |              |
|    | Prostor za nastopajoče  | 17,80 m2  |                |              |
|    | WC, tuš   | 4,70 m2   |                |              |
|    | SKUPAJ:   | 305,10 m2 | 1.330,00 €/m2  | 405.783,00 € |
|    | * v ceni ni zajeta oprema kulturnega centra (sedeži, ozvočenje, itd...) |           |                |              |
| 2. | Zunanje parkirišče  | 300,00 m2 | 200,00 €/m2    | 60.000,00 €  |
| 3. | Stanovanja  |           |                |              |
|    | št. 1   | 33,00 m2  | 1.380,00 €/m2  | 45.540,00 €  |
|    | št. 6   | 63,00 m2  | 1.380,00 €/m2  | 86.940,00 €  |
| 4. | Nadstrešek za avto  | 2,00 kom  | 4.500,00 €/kom | 9.000,00 €   |
| 5. | Shramba 2 x 3m2   | 6,00 m2   | 400,00 €/m2    | 2.400,00 €   |

### GRADBENO - OBRTNIŠKA DELA BREZ DDV

EUR

609.683,00 €





# OBČINA KUZMA

## Občinski svet

Kuzma 60c, 9263 Kuzma

02/55 58 013, 02/55 58 014, 02/ 55 58 016 02/55 58 018

[info@obcina-kuzma.si](mailto:info@obcina-kuzma.si)



[www.obcina-kuzma.si](http://www.obcina-kuzma.si)

Številka: 900-0008/2020-15  
Kuzma, dne 5.1.2021

Občinski svet občine Kuzma je na podlagi 15. člena statuta občine Kuzma (Uradne objave občine Kuzma, št. 003/2017), na 15. redni seji dne 21. decembra 2020, sprejel naslednji

### SKLEP

1.

Občinski svet občine Kuzma je obravnaval predlog idejnega projekta št. IDZ2, št. DEN 4/20 o izgradnji stanovanjskega objekta s kulturnim centrom v Kuzmi, katerega je izdelal predvideni zasebni investitor.

2.

Idejni projekt se načeloma potrdi. Pooblasti se župana občine in občinsko upravo, da nadaljujejo z vsemi postopki za pridobitev gradbenega dovoljenja, ki vključujejo tudi morebitne manjše spremembe pri projektiranju predvidene investicije, kakor tudi pri morebitne spremembe naziva predvidene investicije. Nadaljujejo se tudi vsi potrebni dogovori z zasebnim investitorjem (ureditev potrebne dokumentacije, izdelava DGD in PZI, itd.).

3.

Odločitev je bila sprejeta SOGLASNO, tj. z 9 glasovi ZA.

Župan občine Kuzma:  
Jožef Škalič

Poslano:

- zbirka dok.gradiva,tu







REPUBLIKA SLOVENIJA  
MINISTRSTVO ZA OKOLJE IN PROSTOR  
DIREKTORAT ZA VODE IN INVESTICIJE

Dunajska cesta 47, 1000 Ljubljana

T: 01 478 7400  
E: pr.mop@gov.si  
www.mop.gov.si

**OBČINA KUZMA**

Kuzma 60 c  
9263 Kuzma

[info@obcina-kuzma.si](mailto:info@obcina-kuzma.si)

|                                |               |
|--------------------------------|---------------|
| OBČINA KUZMA                   |               |
| Prejeto: 30. 11. 2020          | Sig. znak: 21 |
| Vredn.: /                      | Priloge: /    |
| Šifra zadeve: 166-0001/2020-78 |               |

Datum: 26.11.2020  
Številka: 35424-1/2007-408/883

**Zadeva: Izvedba nujnih ukrepov za odpravo posledic nestabilnosti tal majhnega in srednjega obsega za leti 2020 in 2021**

**Spoštovani!**

Obveščamo vas, da se je Vlada Republike Slovenije s sklepom številka: 84300-13/2020/3 dne 12. 11. 2020 seznanila s Programom nujnih ukrepov za odpravo posledic nestabilnosti tal majhnega in srednjega obsega za leti 2020 in 2021.

S programom je za vašo občino načrtovano sofinanciranje sanacijskih ukrepov na plazu: **Plaz Krpič;**  
v višini neto izvedbe gradbenih del.

Vsi stroški priprave in izdelave tehnične dokumentacije, strošek gradbenega nadzora in strošek za plačilo davka na dodano vrednost so stroški občine.

Za pripravo pogodbe o posebnem finančnem transferju potrebujemo dokumentacijo o oddaji javnega naročila in pravnomočni sklep o izbiri izvajalca za izvedbo del.

Vijudno prosimo, da nam prej navedeno dokumentacijo čimprej posredujete oz. nas seznanite v kakšni fazi je postopek oddaje javnega naročila.

**S spoštovanjem!**

Dostaviti:  
- Naslovníku  
- arhiv tu



Ervin Vivoda,  
Vodja sektorja za zmanjševanje posledic naravnih nesreč

BIOHICA d.o.o.  
KUZMA 60/A  
9263 KUZMA

OBČINA KUZMA  
Kuzma 60/c  
9263 Kuzma

|                  |               |
|------------------|---------------|
| OBČINA KUZMA     |               |
| Šifra: 100       | Sig. znak: 21 |
| Priloge: 1x      |               |
| 300-0001/2020-15 |               |

**ZADEVA : MERITEV HRUPA – DOKAZILA POŠILJAMO**  
Zveza : Vaša prijava inšpektoratu za okolje

Spoštovani !

V zvezi vaše prijave o motenju z hrupom iz sušilnice in kogeneracijske naprave SPTE v objektu Kuzma 60/a, nam je okoljevarstveni inšpektor naložil da opravimo meritve hrupa naprav.

Naj omenimo da smo ob tehničnem prevzemu leta 2014 umeli vse potrebne meritve, ki niso presežale mejnih vrednosti in nam je bilo izdano uporabno dovoljenje.

Dne 8.7.2020 nam je pooblaščen podjetje Komplast VDPV d.o.o. iz Ljubljane opravilo meritve na večih točkah v neposredni okolici.

Iz poročila o meritvah hrupa v okolju izhaja da na nobeni točki mejne vrednosti NISO presežene.

Z oceno smo seznanili pristojni inšpektorat ki je postopek zoper podjetje BIOHICA d.o.o. ZAUSTAVIL.

Podjetje BIOHICA d.o.o. je zaradi dodatnih del moralo podjetju plačat strošek meritev v višini 1.540,00 €.

Prosim da o našem dopisu seznanite svetnike občinskega sveta Kuzma.

V Kuzmi, 17.12.2020

PRILOGA : 1 x

S spoštovanjem

BIOHICA d.o.o.  
Miran Petek  
prokurist  
Biohita d.o.o.  
Kuzma 60/A 9263 KUZMA  
Id. št.: 5/71664424

Zadeva: Fwd: Rezervne črpalke v občini Kuzma  
Od: Danilo Zrim <danilo.zrim@obcina-kuzma.si>  
Datum: 21.12.2020 15:51  
Za: Milan Matiš <milan.matis@obcina-kuzma.si>

Črpalke.

----- Forwarded message -----

Od: Boštjan Zver <bostjan.zver@vodovod-b.si>  
Date: V tor., 8. sep. 2020 ob 15:02  
Subject: Rezervne črpalke v občini Kuzma  
To: jozef.skalic@obcina-kuzma.si <jozef.skalic@obcina-kuzma.si>, matis.milan@obcina-kuzma.si <matis.milan@obcina-kuzma.si>, danilo.zrim@obcina-kuzma.si <danilo.zrim@obcina-kuzma.si>  
Cc: Benjamin Resnik <benjamin.resnik@vodovod-b.si>, Boris Petric <boris.petric@vodovod-b.si>, Daniel Kalamar <daniel.kalamar@vodovod-b.si>

Pozdravljen!

V občini Kuzma je na vodovodu izvedenih pet podzemnih prečrpališč:

| Občina | Objekt            | Štev. črpalk | Letnica montaže | Povezan v NC |
|--------|-------------------|--------------|-----------------|--------------|
| Kuzma  | PČP Dolič Č1      | 2            | 2005            | NE           |
| Kuzma  | PČP Dolič Č2      | 2            | 2005            | NE           |
| Kuzma  | PČP G. Slaveči Č4 | 2            | 2005            | NE           |
| Kuzma  | PČP Kuzma Č5/1    | 2            | 2005            | NE           |
| Kuzma  | PČP Matjaševci Č3 | 2            | 2005            | NE           |

V izogib daljšemu izpadu delovanja kot posledica poplav ali druge havarije predlagamo, da občina naroči dobavo treh kompletov rezervnih črpalk s frekvenčnimi regulatorji:

| Poz. | Proizvod                       | Kos | Cena / kos |
|------|--------------------------------|-----|------------|
| 1.   | 3 SV 10 F 011T + Vasco 209     | 1   | 1.285,00 € |
| 2.   | 5 SV 08 F 011T + Vasco 209     | 1   | 1.315,00 € |
| 3.   | 3 SVH 21 F 022T + MBS 1900C-16 | 1   | 2.640,00 € |

Predlagam, da črpalke naročimo mi in finančno zapremo s poslovnim najemom.

LP,



**BOŠTJAN ZVER**

Tehnični vodja

m: +386 (0)41 666 836

e: [bostjan.zver@vodovod-b.si](mailto:bostjan.zver@vodovod-b.si)

**VODOVOD SISTEMA B d.o.o.**

Kopališka ulica 2

9000 Murska Sobota

[www.vodovod-b.si](http://www.vodovod-b.si)

**PIJMO DOBRO VODO!**

---

OPOZORILO: Elektronska pošta lahko vsebuje informacije zaupne narave, namenjene samo naslovniku. Če je bilo zaradi napake v naslovu ali pri prenosu sporočilo poslano drugam, prosimo, da o tem obvestite avtorja elektronskega sporočila. Če sporočilo ni bilo namenjeno vam, informacij v sporočilu ne smete uporabljati, razkriti, širiti, kopirati, natisniti ali kakorkoli uporabiti.  
DISCLAIMER: This e-mail contains proprietary information some or all of which may be legally privileged. It is for the intended recipient only. If an addressing or transmission error has misdirected this e-mail, please notify the author by replying to this e-mail. If you are not the intended recipient you must not use, disclose, distribute, copy, print, or rely on this e-mail.

**P** Pomislite na okolje in v kolikor ni potrebno, tega sporočila in prilonk ne tiskajte na papir!

--

Lep pozdrav,

**Danilo Zrim**

*Občina Kuzma*

— Priloge: \_\_\_\_\_

image007.png

27,8 KB

Na podlagi 4. člena Odloka o režijskem obratu občine Kuzma (Uradni list RS, št. 36/02) in 15. člena statuta Občine Kuzma (Uradne objave občine Kuzma, št. 003/2017), je Občinski svet občine Kuzma na 15. redni seji dne 21. decembra 2020, sprejel

**SKLEP**  
**O CENIKU STORITEV REŽIJSKEGA OBRATA OBČINE KUZMA**  
za leto 2021

- 1. UPORABNINA ZA CERADNI ŠOTOR NA OBMOČJU OBČINE**
    - **samostojni podjetniki, delniške družbe in družbe z omejeno odgovornostjo** **197,86 €**  
Doplačilo za eno garnituro (miza in 2 klopi) znaša 2,26 €.  
Cena vključuje montažo in demontažo šotora ter prevoz miz in klopi. Uporabnik mora zagotoviti lasten prevoz kovinske konstrukcije.
    - **samostojni podjetniki, delniške družbe in družbe z omejeno odgovornostjo z območja občine za lokacije izven občine Kuzma** **279,46 €**  
Doplačilo za eno garnituro (miza in 2 klopi) znaša 2,79 €.  
Uporabnik šotora zagotovi lasten prevoz na prizorišče in nazaj.
    - **društva, zveze, fizične osebe in verske skupnosti** **140,25 €**  
Uporaba miz s klopmi, stopnic in ozvočitve se za društva, zveze, javne zavode in verske skupnosti ne zaračunava. Za fizične osebe znaša uporabnina 1,69 €/grt.
  - 2. UPORABNINA ZA CERADNI ŠOTOR (uporabniki izven območja občine)** **366,14 €**  
Uporabnik šotora zagotavlja lasten prevoz na prizorišče in nazaj.  
Doplačilo za eno garnituro (miza in 2 klopi) znaša 2,10 €. Za vse zgoraj navedene uporabnike velja cena za celotni šotor (5 sestavnih delov x 5), oz. v primeru uporabe manjšega števila sestavnih delov, ustrezni sorazmerni delež od polne cene uporabnine. Cena vključuje montažo in demontažo šotora. Odločitev o najemu šotora sprejme župan občine.
  - 3. UPORABNINA ZA PLATNENI ŠOTOR**  
Za najemnike z območja občine znaša uporabnina 20 % cene za najem ceradnega šotora, za najemnike izven območja občine pa 52,00 €. Odločitev o najemu šotora sprejme župan občine.
  - 4. UPORABNINA ZA PRIREDITVENI ODER**
    - **samostojni podjetniki, delniške družbe in d.o.o. z območja občine** **71,98 €**
    - **samostojni podjetniki, delniške družbe in d.o.o. z območja občine na lokacijah izven območja občine** **119,66 €**
    - **uporabniki izven območja občine** **154,94 €**Cena je odvisna od velikosti uporabljenega odra.  
Za društva, zveze, fizične osebe, javne zavode in verske skupnosti z območja občine, se uporabnina ne zaračunava. Odločitev o najemu prireditvenega odra sprejme župan občine.
  - 5. PREVOZ S POLTOVORNIM VOZILOM** **0,62 €/km**
  - 6. PREVOZ Z OSEBNIM VOZILOM** **0,43 €/km**
  - 7. DELOVNA URA DELAVCA ZA ZAHTEVNA ALI ENOSTAVNA DELA** **11,89 €**
  - 8. DELOVNA URA DELAVCA** z uporabo orodja oz. mehanizacije na bencinski pogon (motorna žaga, rotacijska kosilnica, nahrbtna kosilnica, agregat, stroj za rezanje asfalta in betona, itd.). Delovna ura s strojem v lastni režiji znaša 9,17 €. Količinsko malo opravljena dela ali majhna izposoja opreme, se ne zaračunava. **18,62 €**
  - 9. Prodaja trapeznih betonskih kanalet, dolžine 1 m za površine v lasti fizičnih oseb** **12,55 €**
- K navedenim cenam se prišteje 22 % DDV.**
- Vsem uporabnikom se ob najemu zaračuna kilometrina za prevoz s poltovornim ali osebnim vozilom. V primeru medsebojnega sodelovanja med posameznimi občinami, se najemnina za najem šotora ne zaračunava. V primeru obeležitve pomembnih jubilejev delniških družb, samostojnih podjetnikov in družb z omejeno odgovornostjo, se cena najema šotora in ostalih najetih stvari, zaračuna v višini, ki velja za društva z območja občine Kuzma. Za uporabo že postavljenega šotora, se cena določi v višini 65 % od prvotne cene. V primeru najema opreme za org. prireditve za humanitarne ali podobne namene, se najemnikom

uporabnina ne zaračunava.

Z veljavnostjo tega sklepa, preneha veljati Sklep o ceniku storitev Režijskega obrata Občine Kuzma za leto 2019 (Uradne objave občine Kuzma, št. 007/2019).

Ta sklep začne veljati naslednji dan po objavi v uradnem občinskem glasilu Uradne objave občine Kuzma in se uporablja od 1. januarja 2021 dalje.

Številka: 900-0008/2020-5

Kuzma, dne 21. decembra 2020

  
Župan  
Občine Kuzma:  
Jožef Škalič





# OBČINA KUZMA

## Občinski svet

 Kuzma 60c, 9263 Kuzma

 02/55 58 013, 02/55 58 014, 02/ 55 58 016

 [info@obcina-kuzma.si](mailto:info@obcina-kuzma.si)

 [www.obcina-kuzma.si](http://www.obcina-kuzma.si)

Številka: 900-0001/2021-6

Datum: 2.2.2021

Občinski svet občine Kuzma je na podlagi 15. člena statuta občine Kuzma (Uradne objave občine Kuzma, št. 003/2017), na 15. redni seji dne 21. decembra 2020, sprejel naslednji

### SKLEP

1.

Občinski svet občine Kuzma je obravnaval osnutek Odloka o ustanovitvi javnega zavoda za kulturo, turizem in šport Sožitje v občini Kuzma.

2.

**Prva obravnava Odloka o ustanovitvi javnega zavoda za kulturo, turizem in šport Sožitje, se sprejme.**

**Do 31. marca 2021 se izvede javna razprava, v katerem lahko vsa društva v občini in posamezniki, itd., skratka vsa zainteresirana javnost, podajo svoje mnenje, pripombe, predloge, itd. na gradivo.**

**Po izvedeni javni razpravi bo Občinska uprava pripravila »čistopis« odloka, o katerem sprejemu bo odločal Občinski svet na eni od prihodnjih sej.**

3.

Odločitev je bila sprejeta s 3 glasovi ZA.

Župan občine Kuzma:  
Jožef Škalič



Poslano:

- zbirka dok.gradiva,tu



