



Lesna zadruga Loški Potok z.b.o., so.p., Hrib-Loški Potok 17, 1318 Loški Potok

LETNO POROČILO LESNE ZADRUGE LOŠKI POTOK Z.B.O., SO.P

ZA LETO 2021

Loški Potok, 29.4.2022

1. VIZIJA, POSLANSTVO, PODROČJE DELOVANJA

Lesna zadruga Loški Potok deluje kot nepridobitna pravna oseba, ki ni ustanovljena izključno z namenom pridobivanja dobička, ter premoženja ne deli, prav tako ne deli ustvarjenega dobička ali presežkov prihodkov nad odhodki oziroma jih deli v omejenem obsegu, v skladu z zakonom o socialnem podjetništvu. Deli lahko največ 20% ustvarjenega dobička in le v primeru, da presežek prihodkov ne predstavlja neporabljenih javnih sredstev.

Zadruga je registrirana kot socialno podjetje in mora v drugem letu poslovanja izkazati najmanj 40% in po treh letih 50% vseh prihodkov iz dejavnosti socialnega podjetništva. Ustanovljena je za trajno opravljanje dejavnosti socialnega podjetništva na način, da bo trajno zaposlovala najmanj enega delavca v prvem letu in najmanj dva delavca v nadaljnjih letih poslovanja (socialno podjetje tipa A) in izpolnjuje druge pogoje, ki jih določa zakon o socialnem podjetništvu.

Vizija Lesne zadruge Loški Potok je:

- zagotavljati dodatno ponudbo proizvodov in storitev za večjo kvaliteto bivanja in življenja ljudi v občini Loški Potok,
- trajno delovati v korist svojih članov, uporabnikov in širše lokalne skupnosti,
- spodbujati uporabo obnovljivih virov energije, ohranjanje narave, urejanje okolja, ohranjanje kulturne, tehnične in naravne dediščine v lokalni skupnosti.

Kriterij za uresničevanje in potrjevanje vizije so zadovoljni uporabniki, kupci in vsi prebivalci širše lokalne skupnosti, rast prodaje v celoti in nenazadnje pozitiven rezultat poslovanja in dolgoročna rast vrednosti zadruge.

Poslanstvo Lesne zadruge Loški Potok je v prvi vrsti naslednje:

- pospeševanje gospodarske koristi in razvoj gospodarske ali družbene dejavnosti svojih obstoječih in bodočih članov in lokalnega okolja na območju občine Loški Potok,
- pospeševanje gozdarske koristi svojih članov ter krepitev trajnostnega gospodarjenja z gozdovi
- pridobivanje sredstev na javnih razpisih za znatnejše povečanje kvalitete življenja in bivanja v občini, ter povečanje pozitivnih učinkov rabe obnovljivih virov energije,
- zagotavljanje zadovoljstva lastnikov, zaposlenih, poslovnih partnerjev in lokalnega okolja z vse večjo pripadnostjo in povezanostjo z Lesno zadrugo Loški Potok

Področja delovanja Lesne zadruge so:

- proizvodnja toplotne energije iz lesne biomase
- proizvodnja električne energije iz sončne in vetrne elektrarne
- skupno izvajanje gozdarskih del v državnih gozdovih
- skupno trženje lesa in lesnih polproizvodov
- pridobivanja lesne biomase kot energenta za prodajo upraviteljem sistemov daljinskega ogrevanja na lesno biomaso in lastnikom kotlovskih naprav na lesno biomaso
- izvajanje poštnih storitev in trgovine na drobno
- izvajanje turistične dejavnosti

2. POROČILO DIREKTORJA ZADRUGE

V letu 2021 je Lesna zadruga uspešno nadaljevala z izvajanjem koncesije za DOLB, upravljala poštno poslovalnico in bila kot partner udeležena pri dveh uspešno zaključenih projektih in sicer Naravoslovni dom Loški Potok ter Vozimo na sonce z zagonom sončne elektrarne. Prav tako je pričela z novim projektom postavitve vetrne elektrarne, za kar je že dobila gradbeno dovoljenje. Projekt se nahaja trenutno v fazi meritve vetra.

Uspešno obratuje daljinsko centralno ogrevanje DOLB Loški Potok, katero prinaša zadrugi redne prihodke. Redno se pokrivajo tudi vse dogovorjene pogodbene obveznosti tako iz naslova kredita, kot iz naslova koncesijskega razmerja, ter oskrbe z lesnimi sekanci.

Dejavnost POŠTE ustvarja mesečni primanjkljaj iz poslovanja, izpolnjuje pa še naprej zastavljene cilje in to so eno delovno mesto in pa ohranjanje poštних storitev za občane občine Loški Potok in sicer na profesionalnem nivoju.

Gozdarska dejavnost se v sklopu zadruga ni izvajala.

Direktor zadruga

Šega Darko

3. POROČILO NADZORNEGA ODBORA

Nadzorni odbor je v skladu z pravili in pooblastili zaupanih mu na občnem zboru dne 21. 12. 2017, redno spremljal delovanje LESNE ZADRUGE LOŠKI POTOK z.b.o.,so.p. (v nadaljevanju »zadruga«).

Na občnem zboru zadruga, dne 28.6.2021 so bili člani zadruga obveščeni o poslovanju zadruga ter njenih nadaljnjih razvojnih načrtov.

Za leto 2021 je direktor G. Darko Šega poslal dokumentacijo o poslovanju zadruga, skupaj z poročilom in poslovnim rezultatom 2021.

Nadzorni odbor je pregledal poročilo direktorja, podatke iz letnega poročila in bilanco za obdobje 01.01.2021 - 31.12.2021.

Uspešno sta bila zaključena projekta, Naravoslovni dom Loški Potok in projekt Vozimo na sonce. Z novo sončno elektrarno, ki uspešno obratuje se zmanjšujejo stroški el. energije, zmanjšan je tudi vpliv na okolje pri pridobivanju el. energije. Za postavitev vetrne elektrarne, je že pridobljeno gradbeno dovoljenje. Aktivnosti se izvajajo naprej.

Poročilo po dejavnostih

Daljinsko ogrevanje DOLB Loški Potok, prinaša redne in konstantne prihodke ter zagotavlja stabilnost zadruga tudi za naslednja leta. Dolgoročne obveznosti iz naslova kredita se zmanjšujejo, redno se plačuje tudi vse stroške.

Gozdarstvo, tudi v letu 2021 se dejavnost gozdarstva ni izvajala.

Kljub negativnemu rezultatu ostaja delovanje poštne poslovalnice Loški Potok neprekinjeno na profesionalnem nivoju.

Z ohranjanjem Pošte v občini zadruga upravičuje svoj namen socialnega podjetja. Pošta občanom občine Loški Potok zagotavlja poštne in bančne storitve kar ohranja kvaliteto bivanja v lokalnem okolju.

Pri spremljanju finančnega poslovanja nadzorni odbor ni ugotovil nobene nepravilnosti ali spornih dejanj.

Direktor zadruga, g. Darko Šega je korektno opravil delo vodenja. Skupaj z upravnim odborom in predsednikom je ustrezno vodil vse postopke za nemoteno izvajanje zastavljenih ciljev.

Dejavnosti zadruga so tudi naprej usmerjene k boljši kvaliteti bivanja in življenja ljudi v lokalnem okolju, ter okolijsko manj obremenjujočim rešitvam.

Rezultati kažejo, da zadruga posluje v skladu s svojim namenom, kot socialno podjetje.

Zadruga trenutno dobro posluje, nima nepokritih terjatev in finančno stanje ni kritično. Sredstva se uporabljajo v skladu z njihovim namenom.

Predsednik nadzornega odbora:

Simon Debeljak

Člani nadzornega odbora:

Janez Strle

Samo Ravnikar

Loški Potok 29.4.2022

4. POSLOVNO POROČILO

4.1. SPLOŠNI PODATKI

<i>Polni naziv zadruga:</i>	<i>LESNA ZADRUGA LOŠKI POTOK z.b.o., so.p.</i>
<i>Naslov:</i>	<i>Hrib – Loški Potok 17, 1318 loški Potok</i>
<i>Organizacijska oblika:</i>	<i>Zadruga z. b. o.</i>
<i>Dodatna oblika:</i>	<i>Socialno podjetje</i>
<i>Davčna številka:</i>	<i>SI 49411942</i>
<i>Matična številka:</i>	<i>6997988000</i>
<i>Akt o ustanovitvi:</i>	<i>Pravila LESNE ZADRUGE LOŠKI POTOK z.b.o.,so.p.</i>
<i>Datum ustanovitve:</i>	<i>25.1.2016</i>
<i>Standardna klasifikacija dejavnosti:</i>	<i>02.400 – Storitve za gozdarstvo</i>
<i>Predsednik zadruga in upravnega odbora:</i>	<i>Marko Grandljič</i>
<i>Člani upravnega odbora:</i>	<i>Ivan Benčina</i> <i>Tomaž Zver</i> <i>Sašo Debeljak</i> <i>Branko Grgurič</i>
<i>Predsednik nadzornega odbora:</i>	<i>Simon Debeljak</i>
<i>Člani nadzornega odbora:</i>	<i>Samo Ravnikar</i> <i>Janez Strle</i>
<i>Direktor:</i>	<i>Darko Šega</i>
<i>Lastniška sestava na dan 31. 12. 2021:</i>	<i>21 članov, ki so po Zakonu o zadrugah lastniki zadruga</i>
<i>Zadružni kapital:</i>	<i>12.600 €</i>
<i>Število zaposlenih v zadrugi:</i>	<i>1</i>

4.2. ORGANI ZADRUGE

OBČNI ZBOR

Najvišji organ zadruge, vsak član ima 1 glas, odloča o sprejemu zadružnih pravil, o sprejemu letnega poročila in poslovnega načrta, voli organe zadruge.

UPRAVNI ODBOR

Ima predsednika, ki je hkrati tudi predsednik zadruge, pripravi letni poslovni načrt, imenuje direktorja.

NADZORNI ODBOR

Nadzira delo in poslovanje organov zadruge.

PRESEDNIK ZADRUGE

Predstavlja zadrugo, skrbi za uresničevanje sklepov občnega zbora, sklicuje seje.

DIREKTOR

Vodi poslovanje zadruge v skladu z zakonom, zadružnimi pravili, sklepi občnega zbora in sklepi upravnega odbora. Zadrugo zastopa v pravnem prometu in skrbi, da je poslovanje v skladu z zakonom in predpisi.

4.3. ORGANIZIRANOST POSLOVANJA ZADRUGE V LETU 2020

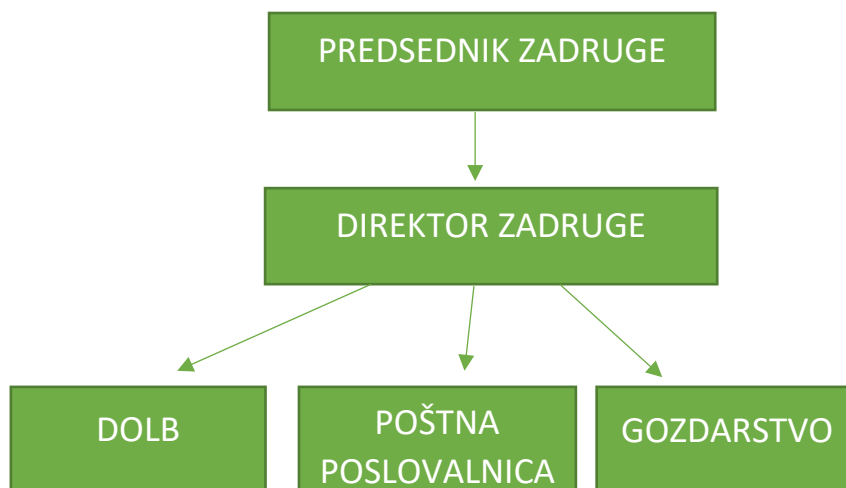

Slika 1: Organiziranost poslovanja zadruge

4.4. POSLOVANJE IN POSLOVNI IZID

V letu 2021 smo dosegli 115.087,02 € prodajnih prihodkov, kar je 9,51% manj kot leta 2020, ko smo dosegli 127.180,92 €.

Kosmati donos od poslovanja je bil leta 2021 v višini 147.087,02 €, kar je 8,89 % manj kot leta 2020, ko smo dosegli 161.442,73 €.

Od tega je bilo:

- 105.187,27 € čistih prihodkov od prodaja proizvodov in storitev (prodaja toplote in poštno storitve)
- 9.899,75 € čistih prihodkov od prodaja blaga in materiala (prodaja blaga na poštni poslovalnici)
- 32.000,00 € subvencij (občinska subvencija zadrugi v višini 16.400 €, za pokritje izgube v letu 2020 in za pokrivanje izgube iz naslova delovanja pošte za poslovanje v tekočem letu mesečna subvencija v višini 1.300 €).

Poslovnih odhodkov v letu 2021 je bilo 108.341,19 €, kar je 10,08 % manj kot leta 2020 ko je bilo poslovnih odhodkov 120.487,48 €.

Od tega je bilo:

- 57.917,29 € stroškov blaga, materiala in storitev
- 35.155,33 € stroškov dela
- 15.268,57 € odpisov vrednosti (amortizacija)

Celotni dobiček v letu 2021 je 30.590,68 €. Davek od dobička znaša 5.812,23 €, tako da je čisti dobiček poslovnega leta 24.778,45 €.

Bilančni dobiček poslovnega leta 2021 zaradi prenesenega dobička iz prejšnjih let v višini 57.593,11 € znaša 82.371,56 €.

**Podatki iz izkaza bilančnega dobička / bilančne izgube
v obdobju 01.01.2021 - 31.12.2021**

v EUR s centi

Konto	Postavka	Oznaka za AOP	Znesek	
			Tekočega leta	Prejšnjega leta
1	2	3	4	5
del 81	A. ČISTI DOBIČEK POSLOVNEGA LETA	200	24.778,45	29.990,63
89	B. ČISTA IZGUBA POSLOVNEGA LETA	201	0,00	0,00
del 93	C. PRENESENI DOBIČEK	202	57.593,11	27.602,48
del 93	Č. PRENESENA IZGUBA	203	0,00	0,00
del 91	D. ZMANJŠANJE KAPITALSKIH REZERV	204	0,00	0,00
del 92	E. ZMANJŠANJE REZERV IZ DOBIČKA	205	0,00	0,00
del 92	1. zmanjšanje zakonskih rezerv	206	0,00	0,00
del 92	2. zmanjšanje drugih rezerv iz dobička	209	0,00	0,00
del 92	F. POVEČANJE REZERV IZ DOBIČKA	210	0,00	0,00
del 92	1. povečanje zakonskih rezerv	211	0,00	0,00
del 92	4. povečanje drugih rezerv iz dobička	214	0,00	0,00
002	G. DOLGOROČNO ODLOŽENI STROŠKI RAZVIJANJA NA BILANČNI PRESEČNI DAN	302	0,00	0,00
del 81, 89, del 93, del 92, 002	H. BILANČNI DOBIČEK	215	82.371,56	57.593,11
del 81, 89, del 93, del 91, del 92, 002	I. BILANČNA IZGUBA	216	0,00	0,00

4.5. PODATKI IZ IZKAZA POSLOVNEGA IZIDA IN BILANCE STANJA 2021 LOČENO PO DEJAVNOSTIH SOCIALNEGA PODJETNIŠTVA IN OSTALIH DEJAVNOSTIH

4.5.1. ZAPOSLOVANJE

Lesna zadruga Loški Potok je bila ustanovljena za trajno opravljanje dejavnosti socialnega podjetništva na način, da bo trajno zaposlovala najmanj enega delavca v prvem letu in najmanj dva delavca v nadaljnjih letih poslovanja (socialno podjetje tipa A).

31.12.2021 je zadruga kot socialno podjetje imela zaposleno 1 delavko.

4.5.2. PRIHODKI

Lesna zadruga Loški Potok je registrirana kot socialno podjetje in mora v drugem letu poslovanja izkazati najmanj 40% in po treh letih 50% vseh prihodkov iz dejavnosti socialnega podjetništva.

Zadruga opravlja dve dejavnosti socialnega podjetništva in sicer:

1. **DOLB** – daljinsko ogrevanje na lesno biomaso spada v področje socialnega podjetništva spodbujanja uporabe obnovljivih virov energije in razvoj zelene ekonomije. DOLB je imel **v letu 2021 za 86.956,24 € čistih prihodkov od prodaje** in prav toliko kosmatega donosa iz

poslovanja.

2. **GOZDARSTVO** spada v področje socialnega podjetništva ohranjanja narave, urejanje in varstvo okolja in zaščito živali. Gozdarstvo v letu 2021 ni imelo prihodkov od prodaje.

Obe dejavnosti socialnega podjetništva sta od skupno 115.087,02 € čistih prihodkov od prodaje skupaj dosegli 86.956,24 € prodajnih prihodkov in prav toliko kosmatega donosa od poslovanja.

S tem zadruga izpolnjuje pogoj, da več kot 50% vseh prihodkov izkazuje iz dejavnosti socialnega podjetništva.

4.5.3. VSEBINE IN RAZKRITJA

Socialno podjetje izkazuje posebej sredstva, ki se uporabljajo za opravljanje dejavnosti socialnega podjetništva, in posebej sredstva, ki se uporabljajo za opravljanje drugih dejavnosti.

Socialno podjetje ne uporablja ista neopredmetena sredstva in opredmetena osnovna sredstva za opravljanje dejavnosti socialnega podjetništva in drugih dejavnosti.

Socialno podjetje izkazuje zaloge, ki so povezane z dejavnostjo socialnega podjetništva, posebej.

Socialno podjetje izkazuje posebej brezplačno pridobljena neopredmetena sredstva in opredmetena osnovna sredstva za opravljanje dejavnosti socialnega podjetništva pa tudi denarna sredstva za pridobitev le-teh. Za vrednost teh sredstev izkazuje pasivne časovne razmejitev. Tako izkazane pasivne časovne razmejitve zmanjšuje v dobro prihodkov v obdobju, ko se pojavijo stroški amortizacije ali drugi odhodki, ki izvirajo iz sofinanciranega dela nabavne vrednosti teh sredstev.

Socialno podjetje izkazuje posebej obveznosti do virov sredstev, ki se uporabljajo za opravljanje dejavnosti socialnega podjetništva, in posebej obveznosti do virov sredstev, ki se uporabljajo za opravljanje drugih dejavnosti.

Socialno podjetje olajšave in/ali spodbude iz javnih sredstev po Zakonu o socialnem podjetništvu in/ali druge oblike državnih podpor, ki jih prejme zaradi opravljanja dejavnosti socialnega podjetništva, začetno pripoznava in izkazuje posebej med pasivnimi časovnimi razmejitvami. Tako izkazane pasivne časovne razmejitve prenaša med prihodke v obdobju, ko se pojavijo stroški ali odhodki, za kritje katerih so bile olajšave in/ali spodbude iz javnih sredstev in/ali druge državne podpore prejete. Olajšave in/ali spodbude iz javnih sredstev in/ali druge oblike državnih podpor, ki jih prejme socialno podjetje, in niso namenjene opravljanju dejavnosti socialnega podjetništva, ter njihova poraba se izkazuje ločeno.

Socialno podjetje olajšave in/ali spodbude iz javnih sredstev in/ali druge oblike državnih podpor za vlaganje v neopredmetena sredstva ali opredmetena osnovna sredstva za opravljanje dejavnosti socialnega podjetništva pripoznava med pasivnimi časovnimi razmejitvami. Prenaša jih med prihodke sorazmerno z amortizacijo, obračunano od sofinanciranega dela nabavne vrednosti takih sredstev.

Socialno podjetje je imelo v letu 2021 za 15.068,07 € obračunane in izkazane amortizacije.

4.5.4. PREDLOG DELITVE DOBIČKA

Čisti dobiček ostane nerazporejen in se prenese v naslednje leto.

4.5.5. DOSEGANJE CILJEV SOCIALNEGA PODJETNIŠTVA

Lesna zadruga Loški Potok dosegla cilje socialnega podjetništva ker izkazuje več kot 50% prihodkov iz dejavnosti socialnega podjetništva.

PODATKI IZ IZKAZA POSLOVNEGA IZIDA IN BILANCE STANJA 2021 LOČENO PO DEJAVNOSTIH SOCIALNEGA PODJETNIŠTVA IN OSTALIH DEJAVNOSTIH

Konto	Naziv konta	Dolb/Gozdarstvo	Vse ostalo
4	STROŠKI	57.526,72	50.613,97
40	Stroški materiala	38.327,87	3.021,35
400	Stroški materiala	36.422,10	2.020,43
402	Stroški energije	1.905,77	800,83
406	Stroški pisarniškega materiala		99,09
407	Drugi stroški materiala		101,00
41	Stroški storitev	4.130,78	12.437,29
411001	Stroški komunikacij		423,72
411002	Stroški poštnih storitev		672,55
412000	Stroški storitev v zvezi z vzdrževanjem	3.930,78	99,97
412001	Komunalne storitve		1.828,12
413003	Najmnine		2.210,40
415000	Stroški plačilnega prometa	200,00	433,05
416000	Stroški intelektualnih storitev		5.982,98
417001	Stroški reklame		605,00
419000	Drugi stroški storitev		181,50
43	Amortizacija	15.068,07	
430000	Amortizacija neopredmetenih sredstev	6.364,91	
431000	Amortizacija zgradb	8.703,16	
47	Stroški dela		35.155,33
470000	Plače zaposlenih		23.376,90
473000	Regres za letni dopust		1.191,67
473001	Stroški prehrane med delom		1.368,00
473400	Ostala neto povračila		313,20
474000	Delodajalčevi prispevki od plač		4.560,86
478000	Drugi stroški dela		4.344,70
48	Ostali stroški		-
489000	Ostali stroški		-

7	ODHODKI IN PRIHODKI	78.806,54	70.029,02
70	Poslovni odhodki	-	-
703000	Drugi poslovni učinki		-
74	Finančni odhodki	8.149,70	-
741000	Odhodki od posojil, prejetih od bank	8.149,70	
746100	Odhodki iz drugih poslovnih obveznosti		-
75	Drugi odhodki	-	2,34
758000	Negativne evrske izravnave		2,34
76	Poslovni prihodki	86.956,24	70.031,36
760001	Prihodki od prodaje	86.956,24	28.130,78
760002	Prihodki od prodaje Paragoni		9.899,75
768000	Prihodki povezani s poslovnimi učinki - subvencije		32.000,00
768001	Drugi prihodki - COVID		-
788000	Izravnave	-	0,83

4.6. POSLOVANJE IN POSLOVNI IZID PO STROŠKOVNIH MESTIH

Poslovanje zadruge je razdeljeno v pet stroškovnih enot:

1. DOLB

Daljinsko ogrevanje na lesno biomaso je pričelo z dejanskim poslovanjem decembra 2017 in bo tudi v prihodnosti zagotavljalo zadruzi predvsem stabilne prihodke od prodaje toplote in s tem omogočilo tekoče poslovanje in zagotavljalo investicije za nadaljnje projekte.

2. POŠTNA POSLOVALNICA

Poštna poslovalnica je z dejanskim poslovanjem pričela oktobra 2017 in bo prihodke v največji možni meri zagotavljala iz provizij za opravljene poštno storitve in iz maloprodaje lastnih artiklov iz zaloge.

3. GOZDARSTVO

Gozdarska dejavnost posluje že od pričetka ustanovitve in predstavlja za zadrugo referenco in dodaten vir prihodkov in omogoča članom zadruge kandidiranje za posek in spravilo lesa v državnih gozdovih.

4. VOZIMO NA SONCE

Lesna zadruga je bila partner pri projektu Vozimo na sonce in je bila zadolžena za postavitve sončne elektrarne. Projekt je bil v letu 2021 uspešno zaključen.

5. NARAVOSLOVNI DOM LOŠKI POTOK

Lesna zadruga je bila partner pri projektu Naravoslovni dom Loški Potok in je bila zadolžena za postavitve internetne strani. Projekt je bil v letu 2021 uspešno zaključen.

Stroškovno mesto	Prihodki iz poslovanja	Odhodki iz poslovanja	Razlika iz poslovanja	Prihodki subvencije	Amortizacija	Plačilo kredita	Skupna razlika
Zadruga	0,00 €	6.718,44 €	-6.718,44 €	0,00 €	0,00 €	0,00 €	-6.718,44 €
Gozdarstvo	0,00 €	0,00 €	0,00 €	0,00 €	0,00 €	0,00 €	0,00 €
DOLB	86.956,24 €	38.327,87 €	48.628,37 €	0,00 €	15.068,07 €	24.252,00 €	9.308,30 €
Pošta	28.130,78 €	43.013,74 €	-14.882,96 €	32.000,00 €	0,00 €	0,00 €	17.117,04 €
Vozim na sonce	0,00 €	0,00 €	0,00 €	0,00 €	200,50 €	0,00 €	-200,50 €
Naravoslovni dom	0,00 €	0,00 €	0,00 €	0,00 €	0,00 €	0,00 €	0,00 €

Tabela 1: Pregled poslovanja 2021 po stroškovnih mestih

4.6.1. DOLB

Zadruga je imela na dan 31.12.2021 priključenih 13 uporabnikov. Skupna priključna moč uporabnikov je znašala 656,40 KW.

Proizvedena toplotna energija se meri z toplotnim števcem, nameščenim na izhodu kotla in predstavlja osnovo za plačevanje dobavljene lesne biomase .

Dobavljena količina toplote se meri z toplotnim števcem, nameščenim na toplotnih postajah v posameznih objektih. Dobavljena količina toplote se izraža v MWh.

Leta 2021 je bilo **proizvedene 1.345,50 MWh toplotne energije , kar je 18,28 % več** kot leta 2020, ko je bilo proizvedene 1.137,60 MWh toplotne energije.

Skupaj dobavljene in **prodane toplotne energije končnim uporabnikom je bilo 1.142,47 MWh toplotne energije, kar je 25,88 % več** kot leta 2020, ko je bilo prodane 907,58 MWh toplotne energije.

V letu 2021 je bila razlika med proizvedeno in dobavljeno toplotno energijo **203,03 MWh**, kar predstavlja **15,09 % izgube** na toplovodnem omrežju med kotlovnico in toplotnimi postajami uporabnikov.

Toplotne izgube so se v primerjavi z letom 2020, ko so bile 20,22 % zmanjšale za 5,13 %.

Dobava toplote je potekala nemoteno.

Cena toplote je bila določena skladno z veljavnim Aktom o določitvi metodologije za pripravo tarifnih sistemov za dobavo in odjem toplote iz distribucijskega omrežja in drugimi zakonskimi in podzakonskimi predpisi. Cene je potrdil Občinski svet občine Loški Potok.

Skupni prihodki od prodaje toplote v letu 2020 so znašali 86.956,24 €.

Odhodki so bili v višini 38.327,87 €. V te stroške so zajeti kurjava, električna, internet, tekoče vzdrževanje in zavarovalne premije.

Dobiček iz poslovanja znaša 48.628,37 €.

Skupen pozitiven rezultat zmanjšuje amortizacija v višini 15.068,07 € in letni znesek odplačila kredita v višini 24.252,00 € in znaša 9.308,30 €.

4.6.2. POŠTA

Za občane je to ena najbolj opaznih dejavnosti. Zadruga je pristojna in odgovorna, da izvaja poštno in bančne storitve v dogovorjenih okvirih z Pošto Slovenije. Žal ima Pošta Slovenije do pogodbenih pošt določene omejitve pri storitvah in produktih. To pomeni, da so okrnjene nekatere storitve in pa sama logistika dostave in prevzema pošiljk.

Za opravljene poštno storitve Pošta Slovenije zadrugi plačuje vnaprej dogovorjeno provizijo, kar predstavlja več kot polovico vseh prihodkov stroškovnega mesta Pošte. Ostale prihodke zadruga na poštni poslovalnici ustvari z prodajo proizvodov.

Prihodki stroškovnega mesta POŠTA so bili v višini 28.130,78 €.

Odhodki so bili v višini 43.013,74 €. V tem strošku so zajeti stroški plač, storitev, najemnine prostora, elektrike, vode in materiala.

Izguba iz poslovanja znaša 14.882,96 €.

Skupen pozitiven rezultat v višini 17.117,04 € prinaša občinska subvencija za pokrivanje izgube v letu 2020, ki je bila izplačana v enkratnem znesku v višini 16.400,00 € in pa občinska subvencija za pokrivanje izgube tekočega leta, ki se po novem dogovoru od januarja 2021 izplačuje mesečno v višini 1.300,00 €.

4.6.3. GOZDARSTVO

Gozdarstvo se v letu 2021 ni izvajalo.

4.6.4. VOZIMO NA SONCE

Uspešno zaključen projekt postavitve sončne elektrarne že kaže pozitivne učinke na poslovanje zadruga, saj sončna elektrarna proizvaja dovolj električne energije za kotlovnico, kar pomeni brezplačno električno energijo in s tem velik vsakoletni prihranek pri obratovanju DOLB-a.

4.6.5. NARAVOSLOVNI DOM LOŠKI POTOK

Uspešno zaključen projekt Naravoslovni dom na samo poslovanje zadruga nima vpliva.

4.7. INVESTICIJE

Zadruga je investicije v letu 2021 izvajala v skladu s koncesijsko pogodbo za DOLB in zagotovila izgradnjo, obratovanje, tekoče investicijsko vzdrževanje ter razvoj vse infrastrukture potrebne za izvajanje koncesije. Zgradila je kotlovnico in zalogovnik za gorivo ter naprave, ki so potrebne za njihovo delovanje. Strošek celotne investicije je bil 797.813,64 € V ta strošek je bila vključena zgradba, oprema, naprave, projektna dokumentacija, nadzor, druga opredmetena osnovna sredstva in vse ostalo, kar je bilo potrebno za zagon daljinskega ogrevanja na lesno biomaso.

V letu 2021 je zadruga zaključila investicijo v sončno elektrarno, katera je že v uporabi.

4.8. KREDIT

Kredit v višini 540.704,43 € je bil leta 2017 najet za financiranje investicije za dobo 15 let. Del kredita je bil najet, da se je financirala investicija v obdobju pred črpanjem nepovratnih sredstev. Po prejemu nepovratnih sredstev se je v letu 2018 vrnilo 270.000 € kredita, ostalo pa bo zadruga odplačala v mesečnih obrokih do l.2032.

Odplačevanje poteka nemoteno. **Glavnica kredita na dan 31.12.2021 je znašala 207.874,82 €.** Trenutni mesečni obrok kredita znaša 2.021 ,00 € oziroma 24.252,00 € letno.

4.9. ZAKLJUČEK POSLOVNEGA POROČILA

V letu 2021 je Lesna zadruga uspešno nadaljevala z izvajanjem koncesije za DOLB, upravljala poštno poslovalnico in zaključila projekt sončne elektrarne.

Daljinsko ogrevanje na lesno biomaso (DOLB) zadrugi kot pričakovano prinaša konstantne prihodke in jih bo tudi v prihodnje.

Gozdarska dejavnost se v sklopu zadruga ni izvajala. Očitno v letu 2021 ni bilo potrebe oziroma interesa, še vedno pa ostaja opcija za naprej.

Poštna poslovalnica še naprej prinaša negativen poslovni rezultat. Žal nizke provizije Pošte Slovenije in na drugi strani visoki standardi, ki jih vzdržujemo na pošti prinašajo izredno visoko izgubo, katero zadruga nikakor ne more pokrivati iz drugih dejavnosti. Ključna zadeva za nadaljevanje delovanja pošte je podpora občine v obliki subvencije, katera omogoča nemoteno poslovanje po trenutnih standardih.

Direktor:

Šega Darko

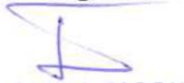

5. RAČUNOVODSKI IZKAZI S POJASNILI

5.1. RAČUNOVODSKE USMERITVE

Zadruga vodi knjigovodstvo v skladu z veljavnimi zakonskimi predpisi. Računovodski izkazi so pripravljene v skladu z Zakonom o gospodarskih družbah in Slovenskimi računovodskimi standardi.

5.1.1. VREDNOTENJE POSTAVK BILANCE STANJA

Dolgoročna sredstva predstavljajo opredmetena osnovna sredstva. To so zgradbe, naprave in oprema. Kot opredmetena osnovna sredstva se šteje tudi drobn inventar. Zadruga nima neopredmetenih dolgoročnih sredstev, naložbenih nepremičnin, dolgoročnih finančnih naložb, dolgoročnih poslovnih terjatev in odloženih poslovnih terjatev za davek.

Kratkoročna sredstva predstavljajo denarna sredstva na računu in zaloge trgovskega blaga. Zadruga nima sredstev za prodajo, kratkoročnih finančnih naložb in kratkoročnih poslovnih terjatev.

Celoten kapital sestavljajo zadružni kapital, prenesena čista izguba iz preteklih let in še nerazdeljeni čisti dobiček poslovnega leta.

Dolgoročne pasivne časovne razmejitve so v opredeljene kot odloženi prihodki, ki bodo v obdobju, daljšem od leta dni, pokrili predvidene odhodke. To so državna nepovratna sredstva, prejeta za pridobitev opredmetenih osnovnih sredstev.

Dolgoročne obveznosti predstavljajo dolgoročne finančne obveznosti do bank in sicer finančno posojilo na podlagi posojilne pogodbe.

Kratkoročne obveznosti predstavljajo kratkoročne poslovne obveznosti do dobaviteljev iz naslova dobav blaga in storitev in kratkoročne obveznosti do zaposlenih in države.

5.1.2. VREDNOTENJE POSTAVK IZKAZA POSLOVNEGA IZIDA

Čiste prihodke od prodaje predstavljajo čisti prihodki od prodaje trgovskega blaga in storitev na domačem trgu. Prihodki se merijo na podlagi prodajnih cen, navedenih v računih in na drugih listinah, zmanjšanih za popuste. Kupcu zaračunan davek na dodano vrednost se ne šteje za prihodek zadruge.

Izredni prihodki predstavljajo subvencije in povečujejo izid rednega poslovanja.

Kosmati donos od poslovanja predstavljajo čisti prihodki od prodaje in izredni prihodki iz subvencije.

Poslovni odhodki predstavljajo stroški blaga, materiala in storitev.

Stroški dela so stroški plač in drugi stroški dela.

Drugi poslovni odhodki predstavljajo drugi stroški kot so vnovčene menice.

5.2. RAČUNOVODSKI IZKAZI

BILANCA STANJA LESNA ZADRUGA Z.B.O., SO.P. NA DAN 31.12.2021

v EUR s centi

Konto	Postavka	Oznaka za AOP	Znesek	
			Tekočega leta	Prejšnjega leta
1	2	3	4	5
00, 01, 02, 03, 04, 05, 06, 07, 08, 09, 10, 11, 12, 13, 14, 15, 16, 17, 18, 19, 30, 31, 32, 60, 61, 63, 65, 66, 67	SREDSTVA	001	765.949,30	752.428,93
00, 01, 02, 03, 04, 05, 06, del 07, del 08, 09, del 13	A. DOLGOROČNA SREDSTVA	002	664.598,16	668.829,33
del 00, del 08, del 13	I. Neopredmetena sredstva in dolgoročne aktivne časovne razmejitve	003	0,00	0,00
del 00, del 08, del 13	1. Neopredmetena sredstva	004	0,00	0,00
del 00	a) Dolgoročne premoženjske pravice	005	0,00	0,00
del 00	b) Dobro ime	006	0,00	0,00
del 00	c) Dolgoročno odloženi stroški razvijanja	007	0,00	0,00
del 00, del 08, del 13	č) Druga neopredmetena sredstva	008	0,00	0,00
del 00	2. Dolgoročne aktivne časovne razmejitve	009	0,00	0,00
del 00, 02, 03, 04, 05, del 08, del 13	II. Opredmetena osnovna sredstva	010	664.598,16	668.829,33
del 00, del 02, del 03	1. Zemljišča	011	0,00	0,00
del 00, del 02, del 03	2. Zgradbe	012	441.371,11	466.204,44
del 04, del 05	3. Proizvajalne naprave in stroji	013	0,00	0,00
del 04, del 05	4. Druge naprave in oprema, drobni inventar in druga opredmetena osnovna sredstva	014	223.227,05	202.624,89
del 04, del 05	5. Biološka sredstva	015	0,00	0,00
del 02, del 04	6. Opredmetena osnovna sredstva v gradnji in izdelavi	016	0,00	0,00
del 08, del 13	7. Predujmi za pridobitev opredmetenih osnovnih sredstev	017	0,00	0,00
01	III. Naložbene nepremičnine	018	0,00	0,00
06, del 07	IV. Dolgoročne finančne naložbe	019	0,00	0,00
06	1. Dolgoročne finančne naložbe, razen posojil	020	0,00	0,00
del 06	a) Delnice in deleži v družbah v skupini	021	0,00	0,00
del 06	b) Druge delnice in deleži	022	0,00	0,00
del 06	c) Druge dolgoročne finančne naložbe	023	0,00	0,00
del 07	2. Dolgoročna posojila	024	0,00	0,00

v EUR s centi

Konto	Postavka	Oznaka za AOP	Znesek	
			Tekečega leta	Prejšnjega leta
del 07	a) Dolgoročna posojila družbam v skupini	025	0,00	0,00
del 07	b) Druga dolgoročna posojila	026	0,00	0,00
del 08	V. Dolgoročne poslovne terjatve	027	0,00	0,00
del 08	1. Dolgoročne poslovne terjatve do družb v skupini	028	0,00	0,00
del 08	2. Dolgoročne poslovne terjatve do kupcev	029	0,00	0,00
del 08	3. Dolgoročne poslovne terjatve do drugih	030	0,00	0,00
09	VI. Odložene terjatve za davek	031	0,00	0,00
del 07, del 08, 10, 11, 12, del 13, 14, 15, 16, 17, 18, 30, 31, 32, 60, 61, 63, 65, 66, 67	B. KRATKOROČNA SREDSTVA	032	101.351,14	83.599,60
67	I. Sredstva (skupine za odčitjev) za prodajo	033	0,00	0,00
del 13, 30, 31, 32, 60, 61, 63, 65, 66	II. Zaloge	034	8.478,67	4.585,83
30, 31, 32	1. Material	035	0,00	0,00
60	2. Nedokončana proizvodnja	036	0,00	0,00
61, 63	3. Proizvodi	037	0,00	0,00
65, 66	4. Trgovsko blago	038	8.478,67	4.585,83
del 13	5. Predujmi za zaloge	039	0,00	0,00
del 07, 17, 18	III. Kratkoročne finančne naložbe	040	0,00	0,00
17	1. Kratkoročne finančne naložbe, razen posojil	041	0,00	0,00
del 17	a) Delnice in deleži v družbah v skupini	042	0,00	0,00
del 17	b) Druge delnice in deleži	043	0,00	0,00
del 17	c) Druge kratkoročne finančne naložbe	044	0,00	0,00
del 07, 18	2. Kratkoročna posojila	045	0,00	0,00
del 07, del 18	a) Kratkoročna posojila družbam v skupini	046	0,00	0,00
del 07, del 18	b) Druga kratkoročna posojila	047	0,00	0,00
del 08, 12, del 13, 14, 15, 16	IV. Kratkoročne poslovne terjatve	048	22.706,87	43.384,38
del 08, del 12, del 13, del 15	1. Kratkoročne poslovne terjatve do družb v skupini	049	0,00	0,00
del 08, del 12, del 13, del 15	2. Kratkoročne poslovne terjatve do kupcev	050	18.798,52	19.558,64
del 08, del 13, 14, del 15, 16	3. Kratkoročne poslovne terjatve do drugih	051	3.908,35	23.825,74
10, 11	V. Denarna sredstva	052	70.165,60	35.629,39
19	Č. KRATKOROČNE AKTIVNE CASOVNE RAZMEJITVE	053	0,00	0,00
del 99	Zunajbilančna sredstva	054	0,00	0,00
21, 22, 23, 24, 25, 26, 27, 28, 29, 90, 91, 92, 93, 94, 95, 96, 97, 98	OBVEZNOSTI DO VIROV SREDSTEV	055	765.949,30	752.428,93
90, 91, 92, 93, 94, 95	A. KAPITAL	056	94.971,56	70.193,11

v EUR s centi

Konto	Postavka	Oznaka za AOP	Znesek	
			Tekočega leta	Prejšnjega leta
90	I. Zadržni kapital	057	12.600,00	12.600,00
del 90	1. Nerazdeljivi kapital	058	0,00	0,00
del 90	2. Deleži članov zadruga	059	12.600,00	12.600,00
del 90	a) Obvezni deleži članov zadruga	059a	12.600,00	12.600,00
del 90	b) Prostovoljni deleži članov zadruga	059b	0,00	0,00
91	II. Kapitalske rezerve	060	0,00	0,00
92	III. Rezerve iz dobička	061	0,00	0,00
del 92	1. Zakonske rezerve	062	0,00	0,00
del 92	2. Druge rezerve iz dobička	066	0,00	0,00
94	IV. Revalorizacijske rezerve	067	0,00	0,00
95	V. Rezerve, nastale zaradi vrednotenja po pošteni vrednosti	301	0,00	0,00
del 93	VI. Preneseni čisti dobiček	068	57.593,11	27.602,48
del 93	VII. Prenesena čista izguba	069	0,00	0,00
del 93	VIII. Čisti dobiček poslovnega leta	070	24.778,45	29.990,63
del 93	IX. Čista izguba poslovnega leta	071	0,00	0,00
96	B. REZERVACIJE IN DOLGOROČNE PASIVNE ČASOVNE RAZMEJITVE	072	439.451,83	434.429,47
del 96	1. Rezervacije	073	0,00	0,00
del 96	2. Dolgoročne pasivne časovne razmejitev	074	439.451,83	434.429,47
del 97, del 98	C. DOLGOROČNE OBVEZNOSTI	075	207.874,82	223.777,12
del 97	I. Dolgoročne finančne obveznosti	076	207.874,82	223.777,12
del 97	1. Dolgoročne finančne obveznosti do družb v skupini	077	0,00	0,00
del 97	2. Dolgoročne finančne obveznosti do bank	078	207.874,82	223.777,12
del 97	3. Druge dolgoročne finančne obveznosti	079	0,00	0,00
del 98	II. Dolgoročne poslovne obveznosti	080	0,00	0,00
del 98	1. Dolgoročne poslovne obveznosti do družb v skupini	081	0,00	0,00
del 98	2. Dolgoročne poslovne obveznosti do dobaviteljev	082	0,00	0,00
del 98	3. Druge dolgoročne poslovne obveznosti	083	0,00	0,00
del 98	III. Odložene obveznosti za davek	084	0,00	0,00
21, 22, 23, 24, 25, 26, 27, 28, del 97, del 98	Č. KRATKOROČNE OBVEZNOSTI	085	23.651,09	24.029,23
21	I. Obveznosti, vključene v skupine za odtujitev	086	0,00	0,00
27, del 97	II. Kratkoročne finančne obveznosti	087	0,00	0,00
del 27, del 97	1. Kratkoročne finančne obveznosti do družb v skupini	088	0,00	0,00
del 27, del 97	2. Kratkoročne finančne obveznosti do bank	089	0,00	0,00

v EUR s centi

Konto	Postavka	Oznaka za AOP	Znesek	
			Tekočega leta	Prejšnjega leta
del 27, del 97	3. Druge kratkoročne finančne obveznosti	090	0,00	0,00
22, 23, 24, 25, 26, 28, del 98	III. Kratkoročne poslovne obveznosti	091	23.651,09	24.029,23
del 22, del 23, del 28, del 98	1. Kratkoročne poslovne obveznosti do družb v skupini	092	0,00	0,00
del 22, del 23, del 28, del 98	2. Kratkoročne poslovne obveznosti do dobaviteljev	093	13.320,44	13.395,94
del 23, 24, 25, 26, del 28, del 98	3. Druge kratkoročne poslovne obveznosti	094	10.330,65	10.633,29
29	D. KRATKOROČNE PASIVNE CASOVNE RAZMEJITVE	095	0,00	0,00
del 99	Zunajbilančne obveznosti	096	0,00	0,00

PODATKI IZKAZA POSLOVNEGA IZIDA LESNA ZADRUGA Z.B.O., SO.P. V OBDOBJU 01.01.2021 - 31.12.2021

v EUR s centi

Konto	Postavka	Oznaka za AOP	Znesek	
			Tekočega leta	Prejšnjega leta
1	2	3	4	5
del 76	A. ČISTI PRIHODKI OD PRODAJE	110	115.087,02	127.180,92
del 76	I. Čisti prihodki od prodaje na domačem trgu	111	115.087,02	127.180,92
del 76	1. Čisti prihodki od prodaje proizvodov in storitev razen najemnin	112	105.187,27	117.390,09
del 76	2. Čisti prihodki od najemnin	113	0,00	0,00
del 76	3. Čisti prihodki od prodaje blaga in materiala	114	9.899,75	9.790,83
del 76	II. Čisti prihodki od prodaje na trgu EU	115	0,00	0,00
del 76	1. Čisti prihodki od prodaje proizvodov in storitev	116	0,00	0,00
del 76	2. Čisti prihodki od prodaje blaga in materiala	117	0,00	0,00
del 76	III. Čisti prihodki od prodaje na trgu izven EU	118	0,00	0,00
del 76	1. Čisti prihodki od prodaje proizvodov in storitev	119	0,00	0,00
del 76	2. Čisti prihodki od prodaje blaga in materiala	120	0,00	0,00
60, del 61, 63	B. POVEČANJE VREDNOSTI ZALOG PROIZVODOV IN NEDOKONČANE PROIZVODNJE	121	0,00	0,00
60, del 61, 63	C. ZMANJŠANJE VREDNOSTI ZALOG PROIZVODOV IN NEDOKONČANE PROIZVODNJE	122	0,00	0,00
79	Č. USREDSTVENI LASTNI PROIZVODI IN LASTNE STORITVE	123	0,00	0,00
del 76	D. SUBVENCije, DOTACIJE, REGRESI, KOMPENZACIJE IN DRUGI PRIHODKI, KI SO POVEZANI S POSLOVNIMI UČINKI	124	32.000,00	34.261,81
del 76	E. DRUGI POSLOVNI PRIHODKI	125	0,00	0,00
60, 61, 63, 76, 79	F. KOSMATI DONOS OD POSLOVANJA	126	147.087,02	161.442,73
40, 41, 43, 44, 47, 48, del 70, 72	G. POSLOVNI ODHODKI	127	108.341,19	120.487,48
40, 41, del 70	I. Stroški blaga, materiala in storitev	128	57.917,29	55.969,87
del 70	1. Nabavna vrednost prodanega blaga in materiala	129	0,00	0,00
40	2. Stroški porabljenega materiala	130	41.349,22	41.712,34

v EUR s centi

Konto	Postavka	Oznaka za AOP	Znesek	
			Tekočega leta	Prejšnjega leta
del 40	a) stroški materiala	131	38.442,53	38.131,65
del 40	b) stroški energije	132	2.706,60	3.008,49
del 40	c) drugi stroški materiala	133	200,09	572,20
41	3. Stroški storitev	134	16.568,07	14.257,53
del 41	a) transportne storitve	135	1.096,27	804,81
del 41	b) najemnine	136	2.210,40	2.210,40
del 41	c) povračila stroškov zaposlenim v zvezi z delom	137	0,00	0,00
del 41	č) drugi stroški storitev	138	13.261,40	11.242,32
47	II. Stroški dela	139	35.155,33	48.995,04
del 47	1. Stroški plač	140	26.249,77	38.788,28
del 47	2. Stroški pokojninskih zavarovanj	141	2.436,51	2.742,23
del 47	3. Stroški drugih socialnih zavarovanj	142	2.124,35	2.243,64
del 47	4. Drugi stroški dela	143	4.344,70	5.220,89
43, 72	III. Odpisi vrednosti	144	15.268,57	15.068,07
43	1. Amortizacija	145	15.268,57	15.068,07
del 72	2. Prevrednotovalni poslovni odhodki pri neopredmetenih sredstvih in opredmetenih osnovnih sredstvih	146	0,00	0,00
del 72	3. Prevrednotovalni poslovni odhodki pri obratnih sredstvih	147	0,00	0,00
44, 48	IV. Drugi poslovni odhodki	148	0,00	454,50
44	1. Rezervacije	149	0,00	0,00
48	2. Drugi stroški	150	0,00	454,50
60, 61, 63, 76, 79, 40, 41, 43, 44, 47, 48, del 70, 72	H. DOBIČEK IZ POSLOVANJA	151	38.745,83	40.955,25
60, 61, 63, 76, 79, 40, 41, 43, 44, 47, 48, del 70, 72	I. IZGUBA IZ POSLOVANJA	152	0,00	0,00
77	J. FINANČNI PRIHODKI	153	0,00	0,00
del 77	Finančni prihodki od obresti (upoštevano že v II. in III.)	154	0,00	0,00
del 77	I. Finančni prihodki iz deležev	155	0,00	0,00
del 77	1. Finančni prihodki iz deležev v družbah v skupini	156	0,00	0,00
del 77	2. Finančni prihodki iz deležev v pridruženih družbah	157	0,00	0,00
del 77	3. Finančni prihodki iz deležev v drugih družbah	158	0,00	0,00
del 77	4. Finančni prihodki iz drugih naložb	159	0,00	0,00
del 77	II. Finančni prihodki iz danih posojil	160	0,00	0,00
del 77	1. Finančni prihodki iz posojil, danih družbam v skupini	161	0,00	0,00
del 77	2. Finančni prihodki iz posojil, danih drugim	162	0,00	0,00
del 77	III. Finančni prihodki iz poslovnih terjatev	163	0,00	0,00

v EUR s centi

Konto	Postavka	Oznaka za AOP	Znesek	
			Tekočega leta	Prejšnjega leta
del 77	1. Finančni prihodki iz poslovnih terjatev do družb v skupini	164	0,00	0,00
del 77	2. Finančni prihodki iz poslovnih terjatev do drugih	165	0,00	0,00
74	K. FINANČNI ODHODKI	166	8.149,70	8.694,83
del 74	Finančni odhodki za obresti (upoštevano že v II. in III.)	167	0,00	0,00
del 74	I. Finančni odhodki iz oslabitve in odpisov finančnih naložb	168	0,00	0,00
del 74	II. Finančni odhodki iz finančnih obveznosti	169	8.149,70	8.694,83
del 74	1. Finančni odhodki iz posojil, prejetih od družb v skupini	170	0,00	0,00
del 74	2. Finančni odhodki iz posojil, prejetih od bank	171	8.149,70	8.694,83
del 74	3. Finančni odhodki iz izdanih obveznic	172	0,00	0,00
del 74	4. Finančni odhodki iz drugih finančnih obveznosti	173	0,00	0,00
del 74	III. Finančni odhodki iz poslovnih obveznosti	174	0,00	0,00
del 74	1. Finančni odhodki iz poslovnih obveznosti do družb v skupini	175	0,00	0,00
del 74	2. Finančni odhodki iz obveznosti do dobaviteljev in meničnih obveznosti	176	0,00	0,00
del 74	3. Finančni odhodki iz drugih poslovnih obveznosti	177	0,00	0,00
78	L. DRUGI PRIHODKI	178	0,83	0,31
del 78	I. Subvencije, dotacije in podobni prihodki, ki niso povezani s poslovnimi učinki	179	0,00	0,00
del 78	II. Ostali prihodki	180	0,83	0,31
75	M. DRUGI ODHODKI	181	6,28	2,34
80	N. CELOTNI DOBIČEK	182	30.590,68	32.258,39
80	O. CELOTNA IZGUBA	183	0,00	0,00
del 81	P. DAVEK IZ DOBIČKA	184	5.812,23	2.267,76
del 81	R. ODLOŽENI DAVKI	185	0,00	0,00
del 81	S. ČISTI DOBIČEK OBRAČUNSKEGA OBDOBJA	186	24.778,45	29.990,63
89	Š. ČISTA IZGUBA OBRAČUNSKEGA OBDOBJA	187	0,00	0,00
	*POVPREČNO ŠTEVILO ZAPOSLENIH NA PODLAGI DELOVNIH UR V OBRAČUNSKEM OBDOBJU (na dve decimalki)	188	1,20	2,00
	ŠTEVILO MESECEV POSLOVANJA	189	12	12

PODATKI IZ IZKAZA BILANČNEGA DOBIČKA/BILANČNE IZGUBE LESNA ZADRUGA Z.B.O., SO.P. V OBDOBJU 01.01.2021 - 31.12.2021

v EUR s centi

Konto	Postavka	Oznaka za AOP	Znesek	
			Tekočega leta	Prejšnjega leta
1	2	3	4	5
del 81	A. ČISTI DOBIČEK POSLOVNEGA LETA	200	24.778,45	29.990,63
89	B. ČISTA IZGUBA POSLOVNEGA LETA	201	0,00	0,00
del 93	C. PRENESENI DOBIČEK	202	57.593,11	27.602,48
del 93	Č. PRENESENA IZGUBA	203	0,00	0,00
del 91	D. ZMANJŠANJE KAPITALSKIH REZERV	204	0,00	0,00
del 92	E. ZMANJŠANJE REZERV IZ DOBIČKA	205	0,00	0,00
del 92	1. zmanjšanje zakonskih rezerv	206	0,00	0,00
del 92	2. zmanjšanje drugih rezerv iz dobička	209	0,00	0,00
del 92	F. POVEČANJE REZERV IZ DOBIČKA	210	0,00	0,00
del 92	1. povečanje zakonskih rezerv	211	0,00	0,00
del 92	4. povečanje drugih rezerv iz dobička	214	0,00	0,00
002	G. DOLGOROČNO ODLOŽENI STROŠKI RAZVIJANJA NA BILANČNI PRESEČNI DAN	302	0,00	0,00
del 81, 89, del 93, del 92, 002	H. BILANČNI DOBIČEK	215	82.371,56	57.593,11
del 81, 89, del 93, del 91, del 92, 002	I. BILANČNA IZGUBA	216	0,00	0,00

5.3. POJASNILA K RAČUNOVODSKIM IZKAZOM

Zadruga prikazuje izid poslovnega izida po I. različici.

5.3.1. POJASNILA K IZKAZU STANJA

Dolgoročna sredstva v višini 664.598,16 € predstavljajo opredmetena osnovna sredstva. Od tega 441.371,11 € predstavlja vrednost zgradbe DOLB in 223.227,05 € predstavlja oprema in drobni inventar DOLB-a.

Zadruga nima neopredmetenih dolgoročnih sredstev, naložbenih nepremičnin, dolgoročnih finančnih naložb, dolgoročnih poslovnih terjatev in odloženih poslovnih terjatev za davek.

Kratkoročna sredstva v višini 101.351,14 € predstavljajo denarna sredstva na računu in zaloge trgovskega blaga. Zaloga trgovskega blaga v višini 8.478,67 € predstavlja blago na zalogi v poštni poslovalnici. Denarna sredstva v višini 70.165,60 € predstavljajo denar na poslovnem računu. Kratkoročne poslovne terjatve znašajo 22.706,87 €.

Zadruga nima sredstev za prodajo in kratkoročnih finančnih naložb.

Zadruga ima 94.971,56 € kapitala. Celoten kapital sestavljajo združni kapital v višini 12.600,00 €. To so vplačila obveznih deležev združnih članov. Poleg tega kapital sestavlja preneseni čisti dobiček poslovnega leta 2017, 2020 in 2021 zmanjšan za izgubo poslovnega leta 2018 in 2019.

Dolgoročne pasivne časovne razmejitve v višini 439.451,83 € so iz naslova državnih nepovratnih sredstev in so bila porabljena za izgradnjo DOLB-a in se zmanjšujejo za del amortizacije.

Dolgoročne obveznosti v višini 207.874,82 € predstavlja finančno posojilo na podlagi posojilne pogodbe in so bile porabljene za izgradnjo DOLB-a.

Kratkoročne obveznosti v višini 23.651,09 € predstavljajo kratkoročne poslovne obveznosti do dobaviteljev iz naslova dobav blaga in storitev v višini 13.320,44 € in kratkoročne obveznosti do zaposlenih in države v višini 10.330,65 €.

5.3.2. POJASNILA K IZKAZU POSLOVNEGA IZIDA

V poslovnem letu 2021 je družba dosegla za 115.087,02 € čistih prihodkov iz prodaje in 147.087,02 € kosmati donos od poslovanja.

Stroški blaga, materiala in storitev so znašali 57.917,29 € in so bili sestavljeni iz stroškov storitev v višini 16.568,07 € in ostalo iz stroškov dela, blaga, materiala in najemnin ter amortizacije.

Stroški dela v višini 35.155,33 € predstavljajo stroške zaposlene na poštni poslovalnici.

Drugih poslovnih odhodkov ni bilo.

5.3.3. DRUGA RAZKRITJA

V zadrugo je na dan 31.12.2021 vpisanih 21 članov, ki so skupaj vplačali delež v višini 12.600,00 €. Člani so vse vpisane deleže vplačali. En član je v letu 2021 izstopil.

Člani upravnega in nadzornega odbora v letu 2021 za svoje delovanje niso prejeli sejnine.

Direktor zadruge Šega Darko v letu 2020 ni prejel plače. Izplačana mu je bila nagrada za leto 2020 v višini 3.600,00 €.

Zadruga nima terjatev in obveznosti do vodstva zadruge, članov nadzornega in upravnega odbora.

Letno poročilo bo na predlog upravnega odbora sprejeto na občnem zboru.

Po datumu bilance stanja ni bilo poslovnih dogodkov, ki bi vplivali na računovodske izkaze za leto 2021.

6. IZJAVA DIREKTORJA ZADRUGE

Direktor zadruge je odgovoren, da vsako poslovno leto pripravi letno poročilo in računovodska razkritja v skladu z veljavnimi Slovenskimi računovodskimi standardi in Pravili skrbnega računovodenja, ki jih objavi Slovenski inštitut za revizijo tako, da predstavljajo resničen in pošten prikaz premoženjskega stanja in izkazov poslovanja zadruge LESNA ZADRUGA LOŠKI POTOK z.b.o., so.p., Hrib-Loški Potok 17, 1318 Loški Potok, za leto, končano 31. 12. 2021.

Direktor potrjuje poročilo in računovodske izkaze zadruge LESNA ZADRUGA LOŠKI POTOK z.b.o., so.p., Hrib-Loški Potok 17, 1318 Loški Potok, za poslovno leto 2021.

Direktor potrjuje:

- da so bile pri izdelavi računovodskih izkazov dosledno uporabljene računovodske usmeritve
- da so bile računovodske ocene izdelane po načelu previdnosti in dobrega gospodarjenja
- da letno poročilo predstavlja resnično in pošteno sliko premoženjskega stanja zadruge in izidov njenega poslovanja za leto 2021.

Direktor je odgovoren tudi za ustrezno vodenje računovodstva, za sprejem ustreznih ukrepov za zavarovanje premoženja in drugih sredstev ter potrjuje, da so računovodski izkazi s pojasnili izdelani na podlagi predpostavke o neomejenem nadaljnjem poslovanju zadruge ter v skladu z veljavno zakonodajo, Slovenskimi računovodskimi standardi in Pravili skrbnega računovodenja.

Loški Potok, 29.4.2022

Direktor:

Šega Darko

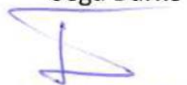

Priloge:

- Podatki iz bilance stanja na dan 31.12.2021
- Podatki iz izkaza poslovnega izida v obdobju 01.01.2021 – 31.12.2021
- Podatki iz izkaza bilančnega dobička / bilančne izgube v obdobju 01.01.2021 – 31.12.2021
- Opredelitev družbe, zadruga – 2021
- Izjava
- Poročilo nadzornega odbora

