

OBČINA ŠMARJE PRI JELŠAH
Aškerčev trg 12
3240 Šmarje pri Jelšah

Datum: 20.03.2014

OBČINSKEMU SVETU
OBČINE ŠMARJE PRI JELŠAH

ZADEVA: PREDLOG ZA OBRAVNAVO NA SEJI OBČINSKEGA SVETA OBČINE
ŠMARJE PRI JELŠAH

NASLOV: PREDLOG SKLEPOV O UKINITVI DRUŽBENE LASTNINE V
SPLOŠNI RABI

GRADIVO PRIPRAVIL: Oddelek za okolje in prostor, Oddelek za gospodarstvo in
Pravna služba

GRADIVO PREDLAGA: Jožef Čakš, župan

POROČEVALKA: Simona Dobnik, podsekretarka

PREDLOG SKLEPA:

1. Ukine se status zemljišča v splošni rabi na naslednjih nepremičninah z ID znakom 1203-1787/9-0, 2660-1042/7-0, 2660-1040/3-0, 2660-1040/5-0, 2660-1040/7-0, 1206-996/9-0, 1222-1009/9-0, 1222-1009/8-0, 1188-874/11-0, 1222-1009/6-0, 1210-1359/27-0, 1211-50/2-0, 1188-874/2-0, 1226-1601/9-0 in 1225-1094/12-0,
2. Na navedenih parcelah pridobi lastninsko pravico Občina Šmarje pri Jelšah.
3. Sklep začne veljati naslednji dan po objavi v Uradnem listu RS.

Priloga:
- Obrazložitev s skicami



Jožef ČAKŠ
ŽUPAN

OBČINA ŠMARJE PRI JELŠAH
URAD ŽUPANA
Aškerčev trg 12
3240 Šmarje pri Jelšah
Telefon: 03/ 81 71 600
Fax: 03/ 81 71 626
E-pošta: obcina@smarje.si



Datum: 20.03.2014

**OBČINSKEMU SVETU
OBČINE ŠMARJE PRI JELŠAH**

ZADEVA: UKINITVE STATUSA ZEMLJIŠČA V SPLOŠNI RABI

Oddelek za okolje in prostor je skupaj z Oddelkom za gospodarstvo pripravil predloge za ukinitve družbene lastnine v splošni rabi za nepremičnine, za katere je nesporno ugotovljeno, da le te predstavljajo opuščene ceste oz. poti, in katere bodo predmet menjave ali prodaje. Po ukinitvi statusa družbene lastnine v splošni rabi in objavi v Uradnem listu se ob pogoju vključitve letnega načrta razpolaganja in pridobivanja z nepremičnim premoženjem, izvede postopek menjave predmetnih nepremičnin za nepremičnine, po katerih dejansko poteka cesta oz. se parcele prodajo (z neposrednimi pogodbami). V prilogah so skice, iz katerih so razvidne parcele, na katerih se ukinja status družbene lastnine v splošni rabi. Pojasnjujemo, da je ID znak sestavljen na način, da prva številka predstavlja št. katastrske občine, naslednja je številka parcele, zadnja številka pa predstavlja zemljišče z oznako 0 oz. 1, če gre za stavbo.

PREDLOG SKLEPA O UKINITVI ZEMLJIŠČ V SPLOŠNI RABI:

1. Ukine se status zemljišča v splošni rabi na naslednjih nepremičninah z ID znakom 1203-1787/9-0, 2660-1042/7-0, 2660-1040/3-0, 2660-1040/5-0, 2660-1040/7-0, 1206-996/9-0, 1222-1009/9-0, 1222-1009/8-0, 1188-874/11-0, 1222-1009/6-0, 1210-1359/27-0, 1211-50/2-0, 1188-874/2-0, 1226-1601/9-0 in 1225-1094/12-0,
2. Na navedenih parcelah pridobi lastninsko pravico Občina Šmarje pri Jelšah.
3. Sklep začne veljati naslednji dan po objavi v Uradnem listu RS.

Pripravila: Simona Dobnik
podsekretarka



ko. 2660 - Spodnja ponkivica

20 m 1 : 1069

50 mm

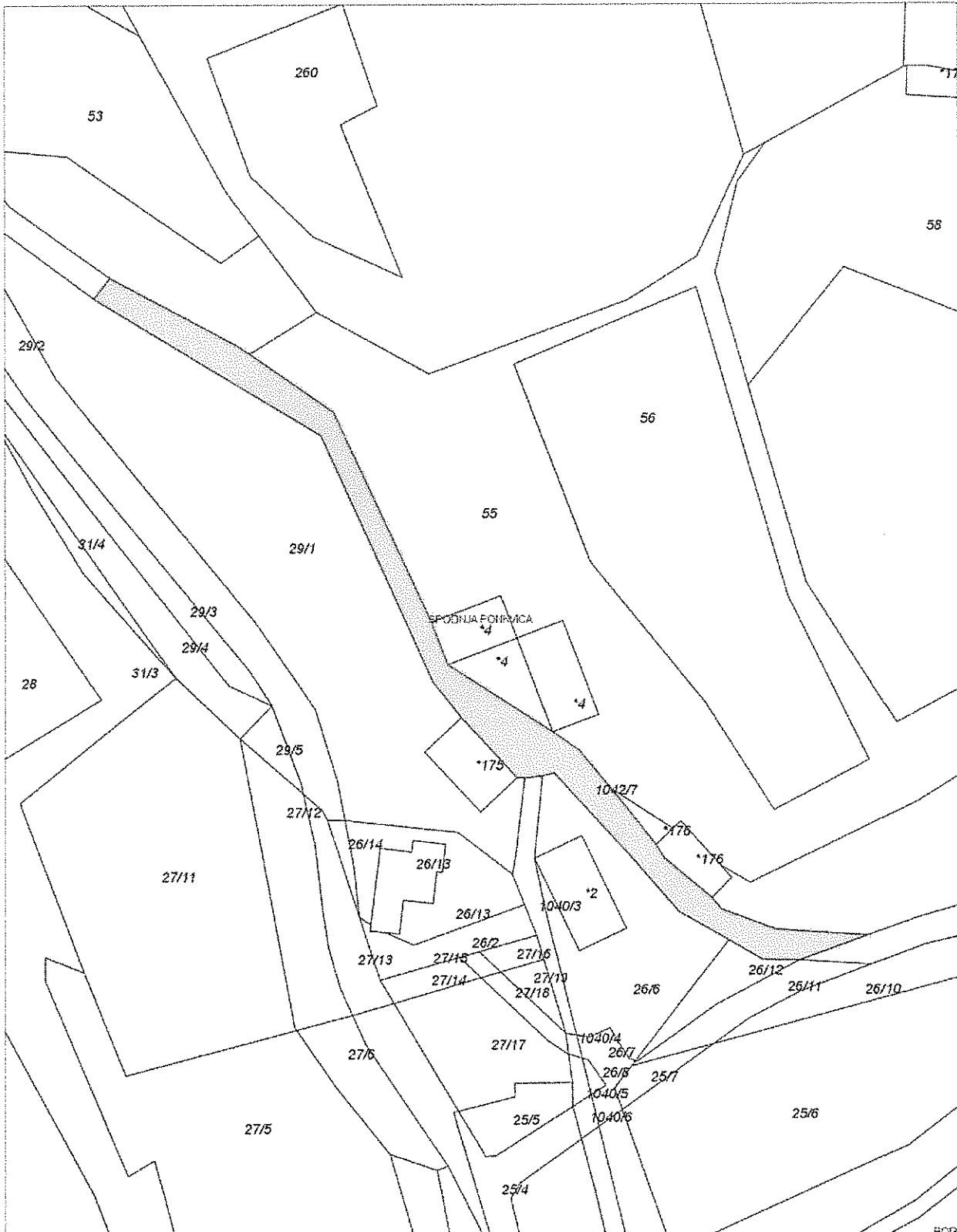



k.o. 2660 - Spodnja Pankvica

20 m 1 : 1000

50 mm

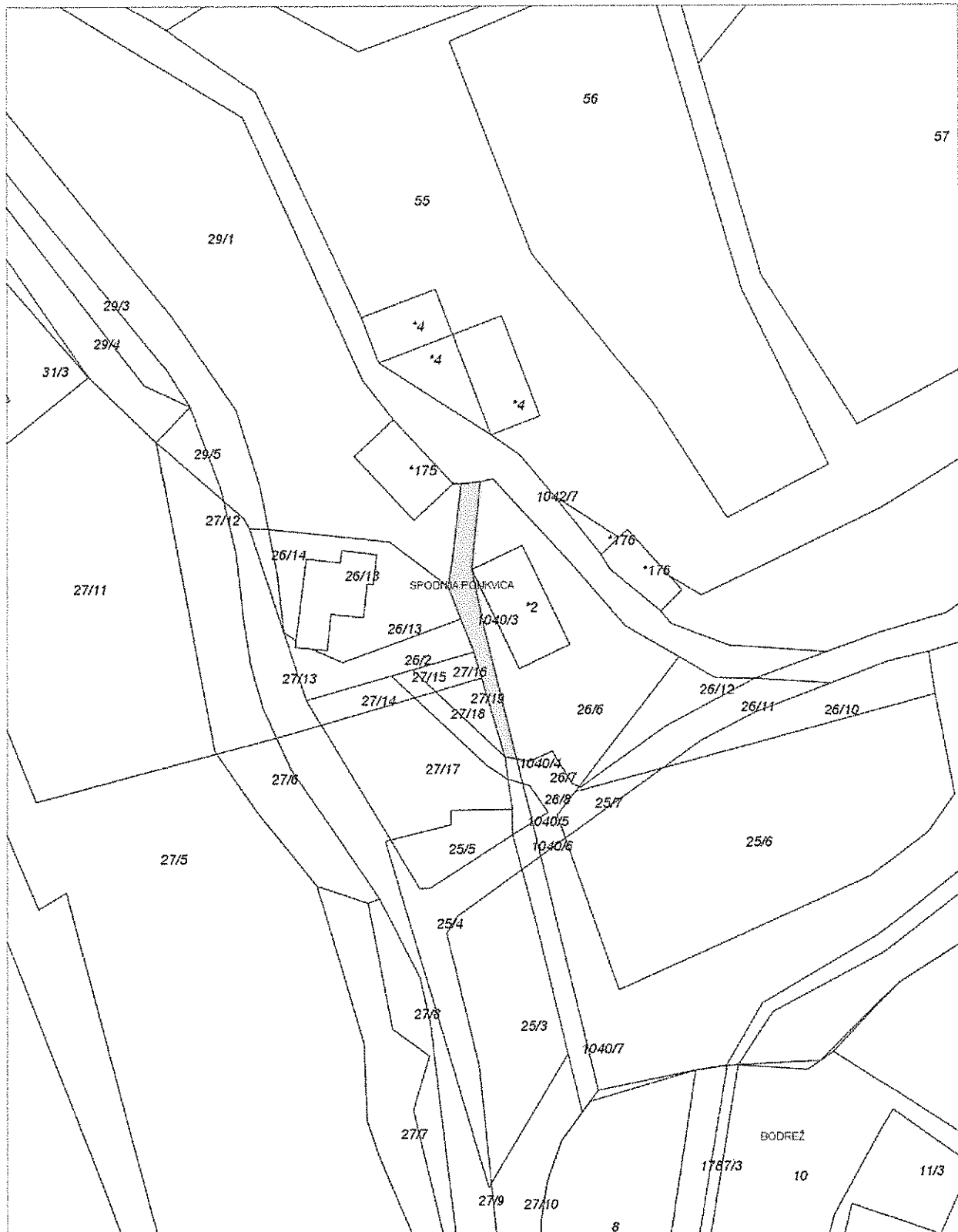



k.o. 2560 - Spodnja pankvica

20 m 1 : 1000

50 mm

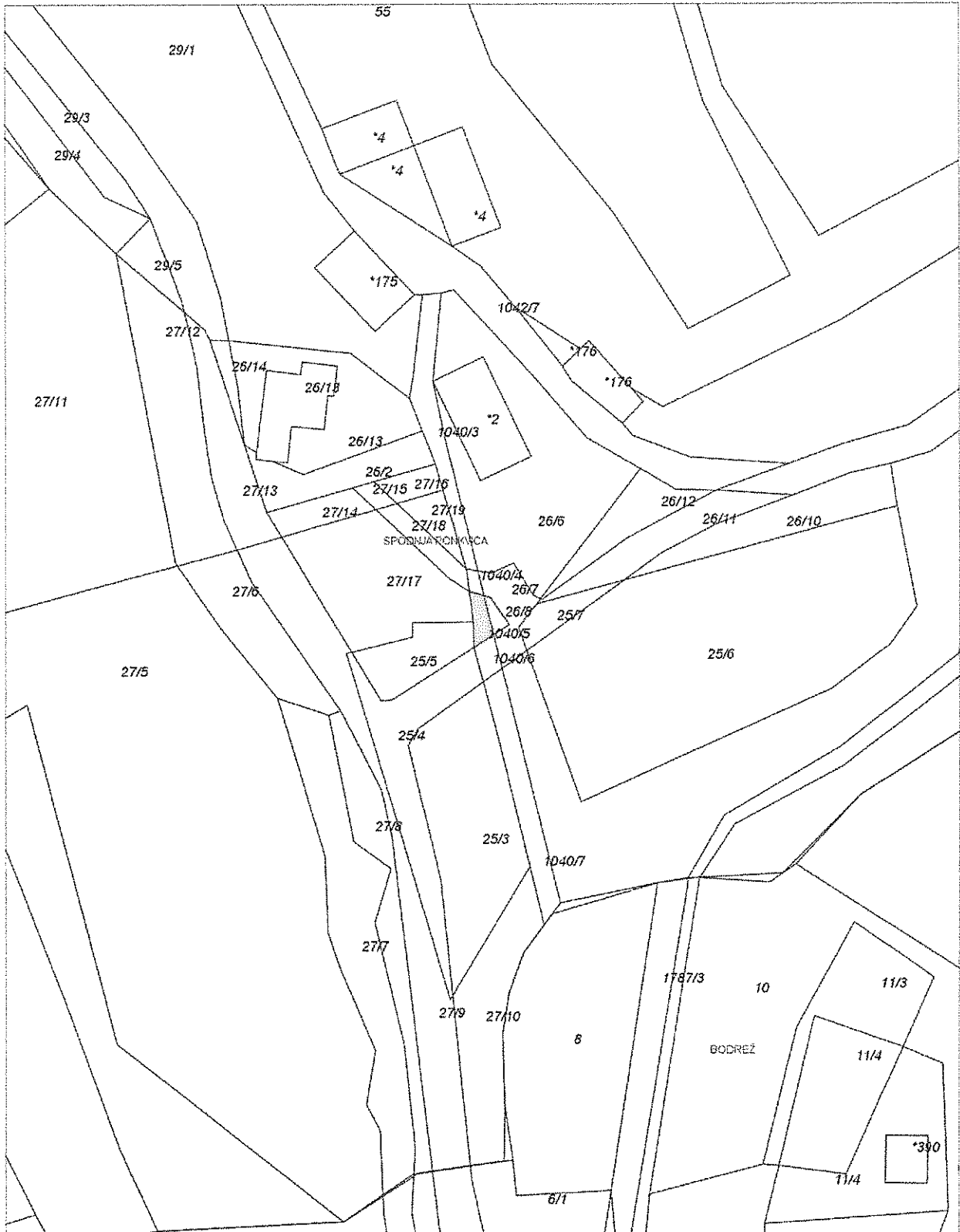



k.o. 2660 Spodnja Pankovca

20 m 1 : 1000

50 mm

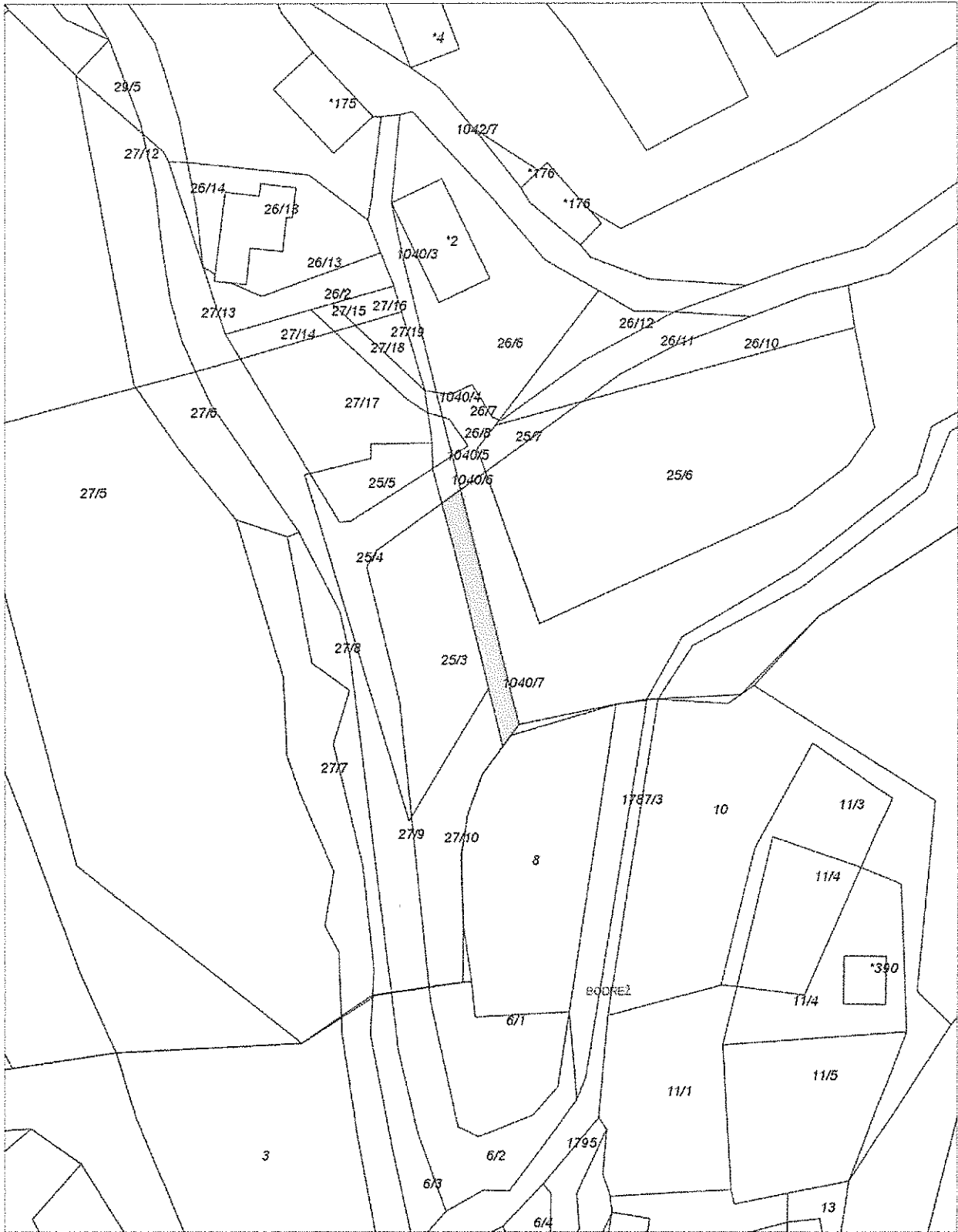



k.o. 1206 - Jelšavec

20 m 1 : 1000

50 mm





k.o. 1222 - Vršna vas

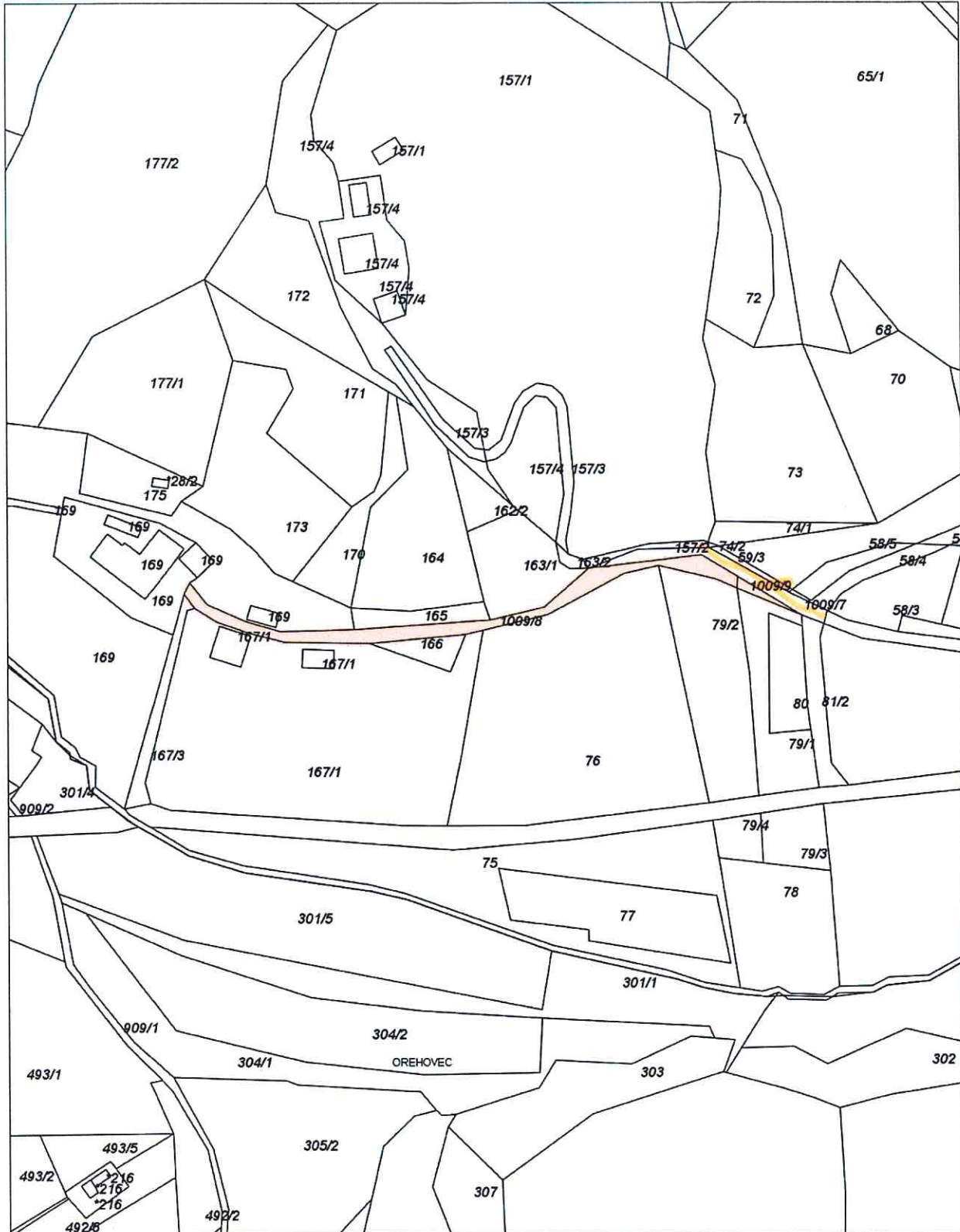



K.O. 1188 - DVOR





k.o. 1222 - Vršna vas

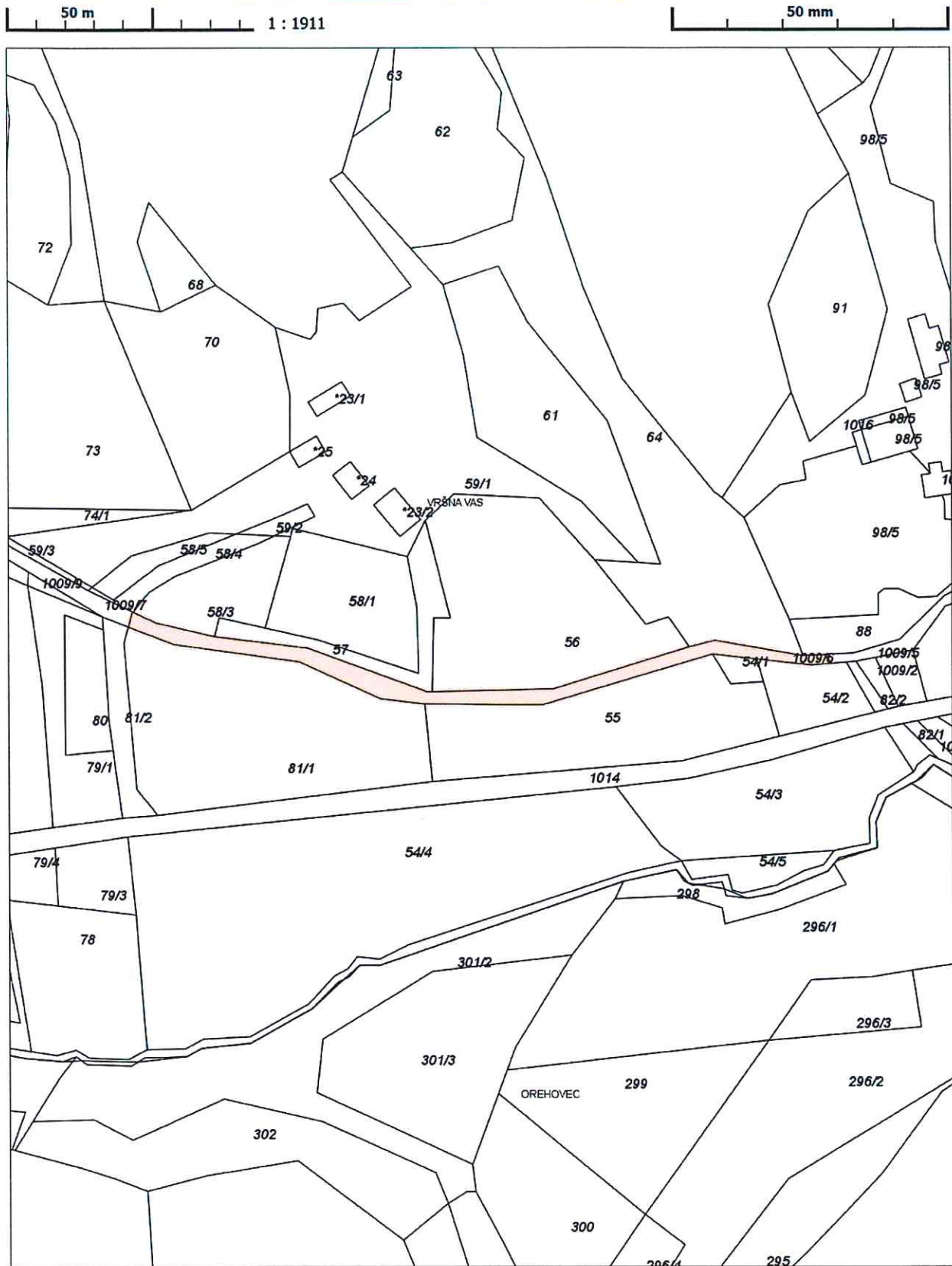



k.o. 1210 - Pristava

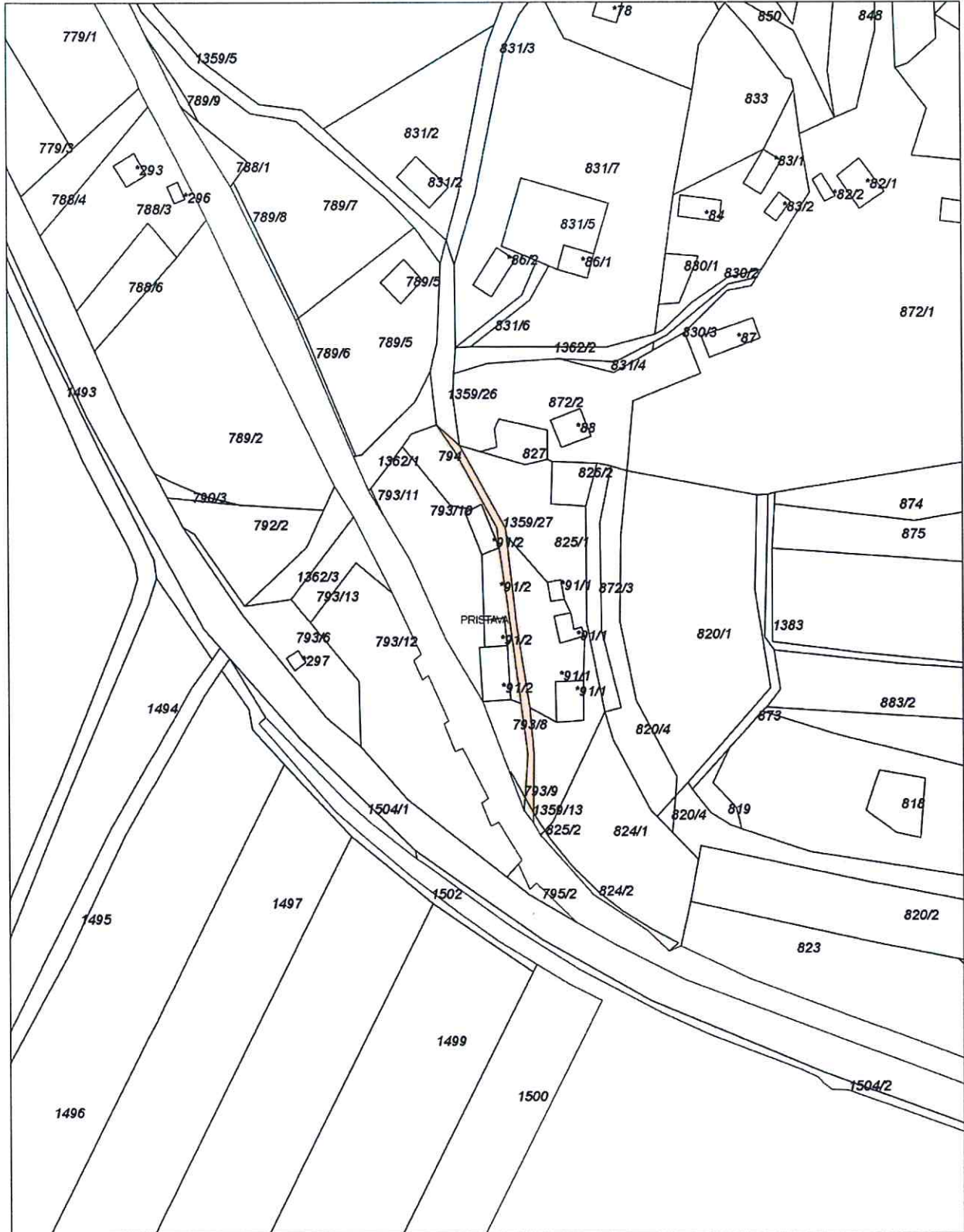



k.o. 1211 - Hojnsko

20 m 1 : 780

50 mm

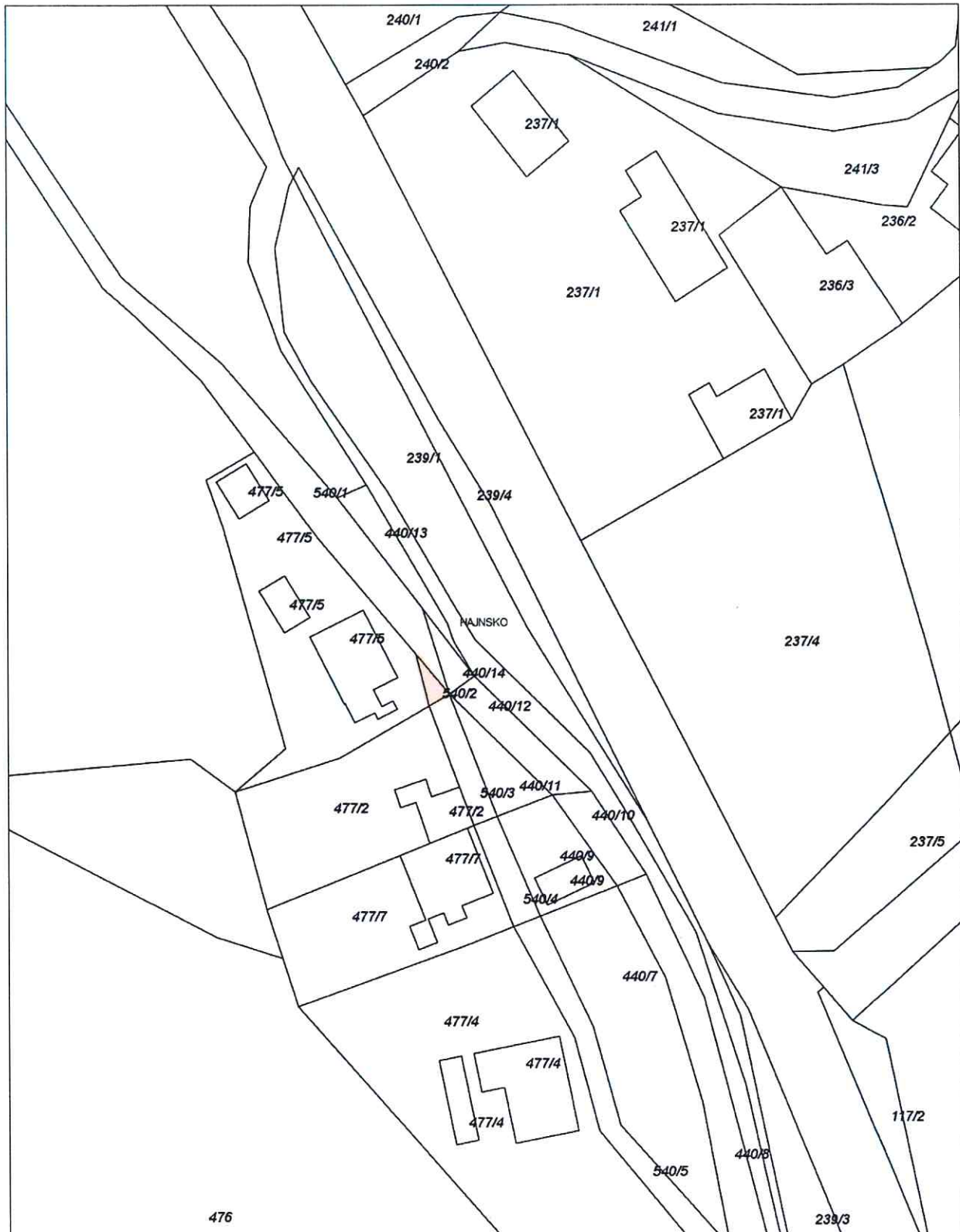



ko. 1188 - Dvor

20 m 1 : 1168

50 mm

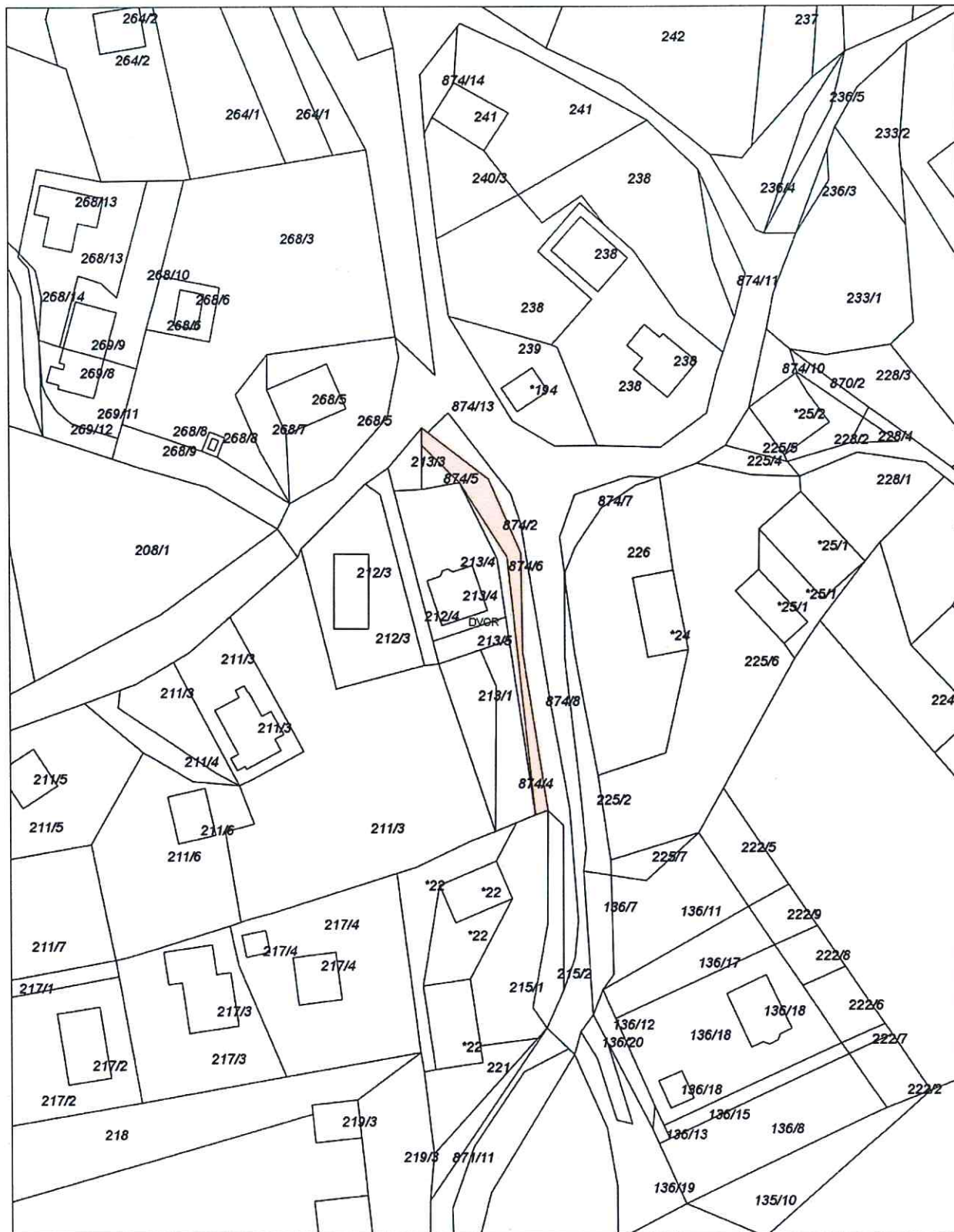



k.o. 1226 - Babna gora

20 m 1 : 1170

50 mm

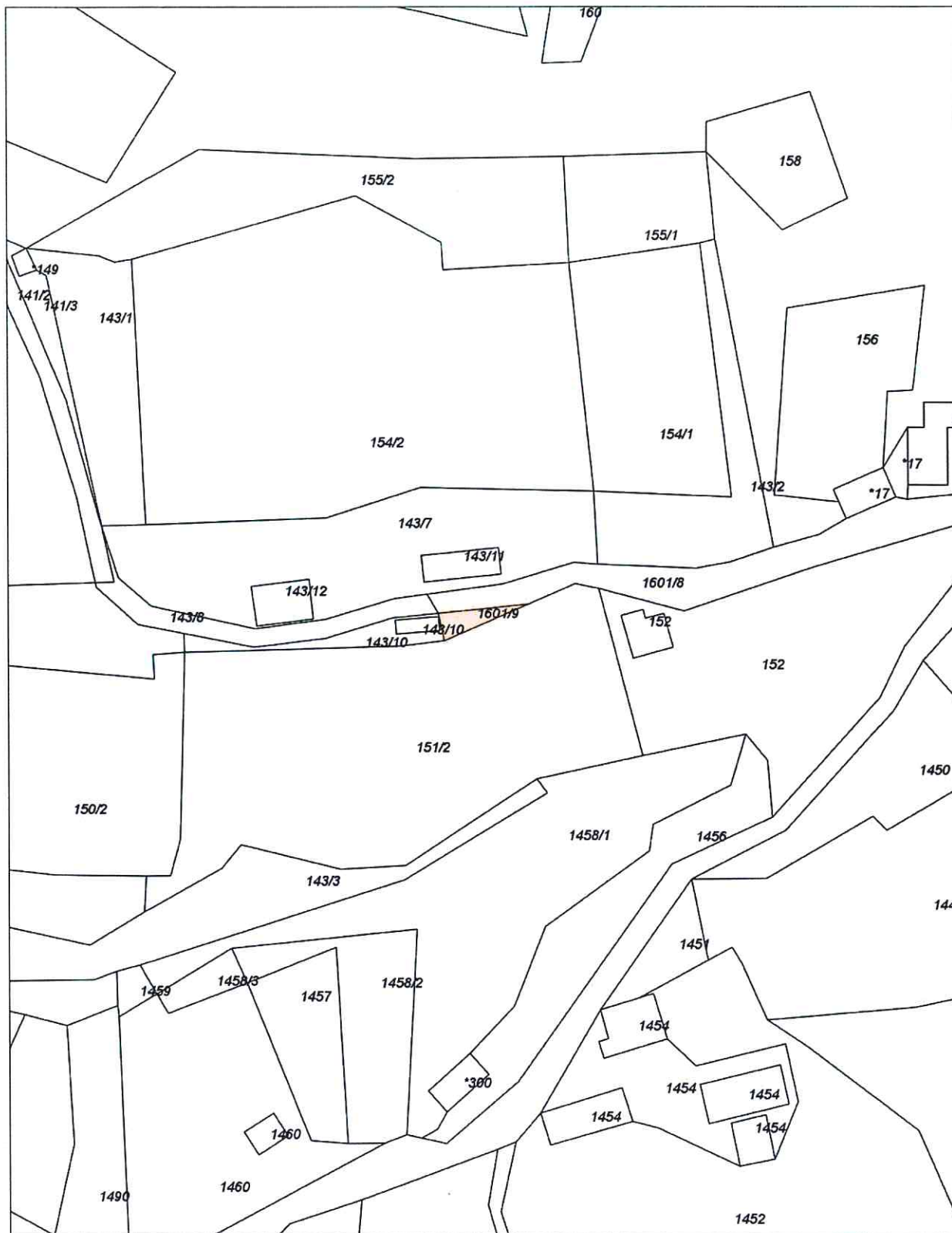



k.o. 1225 - Grobelce

20 m 1 : 1000

50 mm

