

**OBČINA PODČETRTEK**  
Trška cesta 59  
3254 Podčetrtek

Številka: 032-0007/2022-8  
Datum: 24. 08. 2022

**OBČINSKEMU SVETU**  
**OBČINE PODČETRTEK**

**ZADEVA: GRADIVO K 7. TOČKI DNEVNEGA REDA 24. REDNE SEJE**  
**OBČINSKEGA SVETA OBČINE PODČETRTEK**

**NASLOV: Predlog sklepa o ukinitvi družbene lastnine v splošni rabi v k. o. 1232 –**  
**DOBLEŽIČE**

**GRADIVO PRIPRAVILA:** Občina Podčetrtek

**GRADIVO PREDLAGA:** Peter Misja, župan

**POROČEVALKA:** Nives Šelekar, višja svetovalka za okolje in prostor

**PREDLOG SKLEPA:**

1. S tem sklepom se ukine družbena lastnina v splošni rabi na nepremičnini parc. št. 1015/2, površine 213 m<sup>2</sup>, k. o. 1232 – DOBLEŽIČE.
2. Na nepremičnini iz 1. točke tega sklepa se vknjiži lastninska pravica v korist Občine Podčetrtek, Trška cesta 59, 3254 Podčetrtek, matična številka 5883997 000.
3. Ta sklep začne veljati naslednji dan po objavi v Uradnem listu Republike Slovenije.



Peter Misja, l. r.  
ŽUPAN

Priloga:

- obrazložitev
- geografski prikaz



**OBČINA PODČETRTEK**

Trška cesta 59, 3254 Podčetrtek

Tel.: (03) 81 82 780; E-pošta: [tajnistvo.obcina@podcetrtek.si](mailto:tajnistvo.obcina@podcetrtek.si)

---

Številka: 7113-0017/2022-1  
Datum: 24. 08. 2022

**OBČINSKEMU SVETU  
OBČINE PODČETRTEK**

**ZADEVA: Ukinitev družbene lastnine v splošni rabi v k. o. 1232 - DOBLEŽIČE**

Predlaga se ukinitev družbene lastnine v splošni rabi na nepremični parc. št. 1015/2, k. o. 1232 - DOBLEŽIČE. Predmetna parcela predstavlja opuščeno traso ceste, ki ni več v funkciji, medtem ko obstoječa kategorizirana občinska cesta JP 817 821 poteka po zemljišču parc. št. 781/4, k. o. 1232 – DOBLEŽIČE, ki je v zasebni lasti (lastnik Tacer Zdravko). Po ukinitvi statusa družbene lastnine na predmetni parceli se bi izvedla zamenjava parcele št. 1015/2, za parcelo št. 781/4, vse k. o. 1232 – DOBLEŽIČE.

Občinskemu svetu se predlaga, da se na zgoraj navedeni parcell ukine status družbene lastnine v splošni rabi in parcela postane last Občine Podčetrtek, da bo na njej možen pravni promet.

Pripravila:  
Katja Mlaker



Infrastruktura (vir Občina) > Cestno omrežje (BCP)

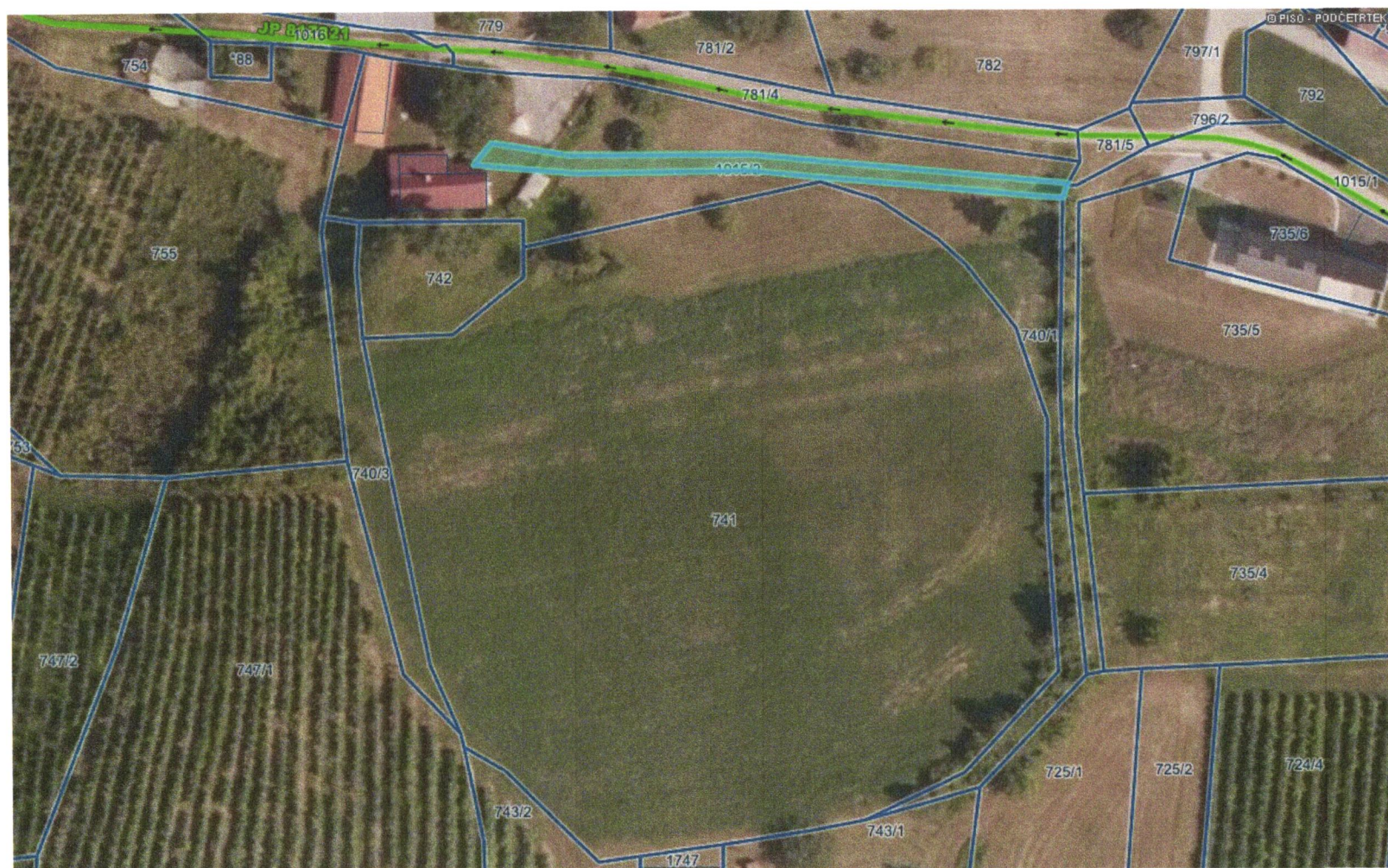

**LEGENDA:**

**Ceste**

- DRŽAVNE CESTE
- AC - avtocesta
- HC - hitra cesta
- G1, G2, R1, R2, R3, RT
- OBČINSKE CESTE
- LZ - lokalne zbirne ceste
- LK - lokalne krajevne ceste
- LC - lokalne ceste
- JP - javne poti
- KJ - javne poti za kolesarje
- LG - glavne mestne ceste

KAT- oznaka

ODSEK

**Oznake cest**

KAT- oznaka

ODSEK

**Gozdne ceste**

Gozdne ceste

**Parcele**

št.

0 50 m

merilo 1: 945

0 10 cm

referenčna linija

ONZAČENA PARCELA: katastrska občina: 1232-DOBLEŽIČE, parcela: 1015/2