



**RIBIŠKA DRUŽINA MOZIRJE**  
Savinjski gaj 2, 3330 Mozirje

OBČINA MOZIRJE  
ŠMIHELSKA CESTA 2  
3330 MOZIRJE

OBČINA MOZIRJE		
Datum:	11. 3. 2015	
Številka:	3500-0002/2013-4	
Konto:		
	Datum:	Podpis:
Vodja oddelka		
Tajnik		
Župan		

Izjava o interesu za nakup zemljišča

Spoštovani

Ribiška družina Mozirje, V Savinjski gaj 2, 3330 Mozirje, je zainteresirana za nakup zemljišč, ki so v lasti Občine Mozirje in sicer parc. št. 667/3, 667/60, 667/62, 667/65, 667/68, vse KO Mozirje

Mozirje, 11.3.2015

Lep pozdrav

Predsednik RD Mozirje

Milan KOJC





**OBČINA MOZIRJE**  
**OBČINSKA UPRAVA**  
Šmihelska cesta 2, 3330 MOZIRJE  
Tel: (03) 839 33 00 fax: (03) 839 33 05  
Davčna številka: SI70998396

**Občina Mozirje**  
**Šmihelska cesta 2**  
**3330 Mozirje**

Številka: 011-0006/2015  
Datum: 11. 3. 2015

#### **K. 7. točki**

### **ZADEVA: PRODAJA OBČINSKEGA PREMOŽENJA**

**PРАВNA PODLAGA:** Zakon o stvarnem premoženju države in samoupravnih lokalnih skupnosti (Ur.list RS, št. 86/2010), Pravilnik o prodaji, oddaji v zakup (najem), oddaji za gradnjo in menjavi zemljišč v lasti Občine Mozirje (Uradno glasilo Zgornjesavinjskih občin št.06/2000), 2.točka 7.člena Statuta Občine Mozirje (Ur.list RS, št. 11/2007), Zakon o stvarnem premoženju države in samoupravnih lokalnih skupnosti (ZSPDSL), Ur.l. RS, št. 86/2010

### **PREDLAGATELJ: RIBIŠKA DRUŽINA MOZIRJE**

#### **Kratka uvodna obrazložitev:**

Vlagatelj RIBIŠKA DRUŽINA MOZIRJE želi za potrebe ribogojništva odkupiti parcele št. 667/3 v izmeri 1471m<sup>2</sup>, 667/60 v izmeri 552m<sup>2</sup>, 667/62 v izmeri 256 m<sup>2</sup>, 667/65 v izmeri 162m<sup>2</sup> in 667/68 v izmeri 694m<sup>2</sup>. Skupna površina parcel znaša 3135 m<sup>2</sup>.

Vse parcele se nahajajo na območju ribogojnice Mozirje in so bile že predmet obravnave občinskega sveta, predvsem iz vidika ureditve katastra in odmere ceste, ki poteka skozi območje ribogojnice. Gre namreč za zemljišče, ki je že delno pozidano, z lastništvom pa vlagatelj pridobi možnost sodelovanja na razpisih. V predlogu Občinskega prostorskega načrta je območje opredeljeno kot območje, ki omogoča dejavnost ribogojništva, ki se na lokaciji tudi že izvaja.

Zemljišče se proda v skladu z Zakonom o stvarnem premoženju države in samoupravnih lokalnih skupnosti (ZSPDSL), Ur.l. RS, št. 86/2010, 75/12, 50/14, ki določa, da je potrebna cenitev s strani pooblaščenega cenilca, če je izkustvena vrednost višja od 10.000 EUR.

**Izvedena je bila cenitev nepremičnin s strani sodno zapriseženega cenilca. Vrednost zemljišč je ocenjena na 43.890 EUR, kar znaša 14 EUR/m<sup>2</sup>.**

#### **Ocena finančnih in drugih posledic:**

Prodaja zemljišča bi imela pozitiven vpliv na občinski proračun v višini. 43.890,00 EUR  
Vsi stroški postopka (razen cenitve) bremenijo kupca.



**OBČINA MOZIRJE**  
**OBČINSKA UPRAVA**

Šmihelska cesta 2, 3330 MOZIRJE  
Tel: (03) 839 33 00 fax: (03) 839 33 05  
Davčna številka: SI70998396

**Sklep:**

Odbor za gospodarske javne službe in komunalno infrastrukturo predlaga naslednji sklep:

**Odbor za Gospodarske javne službe in komunalno infrastrukturo predlaga Občinskemu svetu Občine Mozirje, da potrdi sklep o prodaji zemljišč parc. št. 667/3 v izmeri 1471m<sup>2</sup>, 667/60 v izmeri 552m<sup>2</sup>, 667/62 v izmeri 256 m<sup>2</sup>, 667/65 v izmeri 162m<sup>2</sup> in 667/68 v izmeri 694m<sup>2</sup>, vse k.o.Mozirje za ceno 43.890 EUR. Vsi stroški povezani s prodajo bremenijo kupca.**

**Predlagani sklep Občinskega sveta:**

**Občinski svet Občine Mozirje se strinja s prodajo zemljišč parc. št. 667/3 v izmeri 1471m<sup>2</sup>, 667/60 v izmeri 552m<sup>2</sup>, 667/62 v izmeri 256 m<sup>2</sup>, 667/65 v izmeri 162m<sup>2</sup> in 667/68 v izmeri 694m<sup>2</sup>, vse k.o.Mozirje za ceno 43.890 EUR. Vsi stroški povezani s prodajo bremenijo kupca.**

Pripravil: Vačovnik Jaka

Priloga:

- slikovne priloge
- vloga
- izvleček cenitvenega poročila

Venčeslav Tajnik univ. dipl. inž. gradbeništva, Kersnikova 14, Velenje  
telefon: 03/587 47 47, mobitel: 040/228 652, venceslav\_tajnik@t-2.net  
sodno zapriseženi cenilec gradbene stroke in cenilec nepremičnin  
po ASA pristopih

**POROČILO O OCENI VREDNOSTI NEPREMIČNINE - STAVBNEGA ZEMLJIŠČA - ZEMLJIŠČE  
PARCELNE ŠT. 667/03, 667/60, 667/62, 667/65 IN 667/68 K. O. 920 MOZIRJE**

Velenje, marec leto 2015

Sklep: ocena vrednosti nepremičnine - stavbnega zemljišča k. o. 920 Mozirje, zemljišče parcelna št. 667/3 v izmeri 1471 m<sup>2</sup>, zemljišče parcelna št. 667/60 v izmeri 552 m<sup>2</sup>, zemljišče parcelna št. 667/62 v izmeri 256 m<sup>2</sup>, zemljišče parcelna št. 667/65 v izmeri 162 m<sup>2</sup> in zemljišče parcelna št. 667/68 v izmeri 694 m<sup>2</sup>, v skupni izmeri 3135 m<sup>2</sup>, last Občine Mozirje, Šmihelska cesta 2, Mozirje je:

EUR            **43.890,00**

---

---

Ocena vrednosti nepremičnine - stavbnega zemljišča k. o. 920 Mozirje je tržna za to lokacijo, stanje in namen!

I z j a v a : izjavljam, da so pri ocenitvi nepremičnine - stavbnega zemljišča k. o. 920 Mozirje upoštevani veljavni predpisi in tržne cene!

Velenje, 11. 03. leto 2015

Sestavil:



### Nepremičnine > Lastništvo parcel

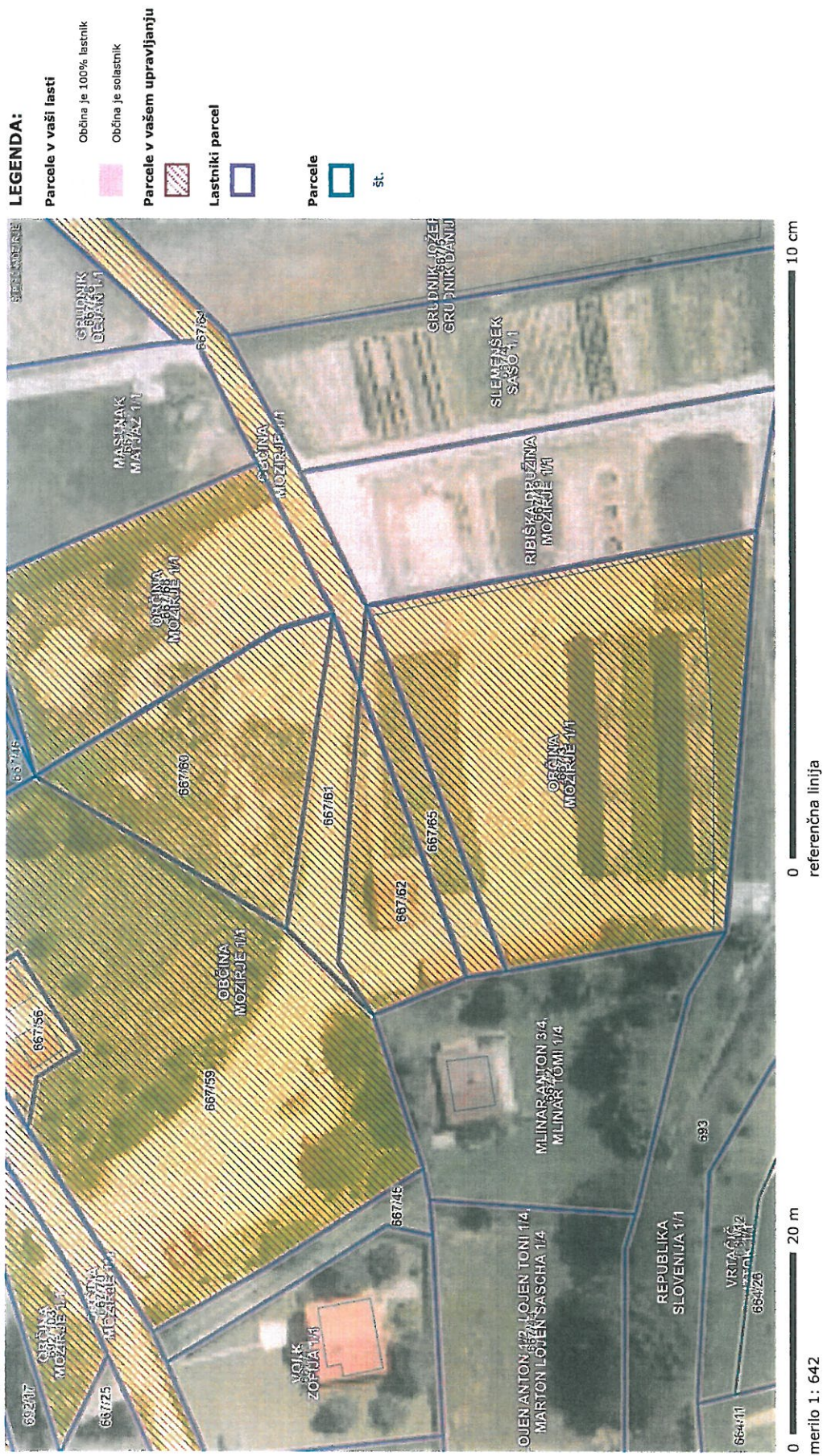

Nepremičnine > Lastništvo parcel

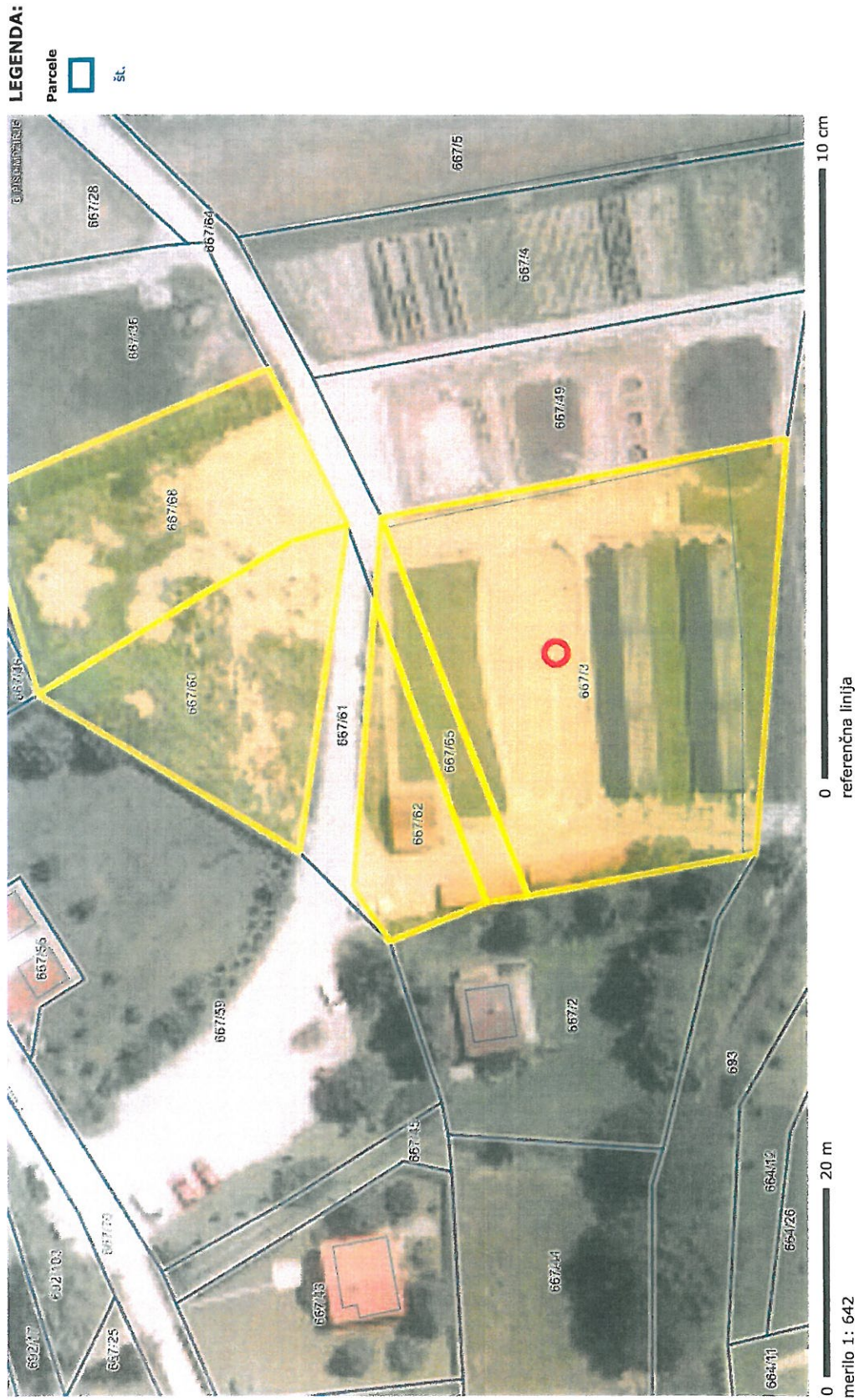

OZNAČENA LOKACIJA: Y = 497611.6, x = 132316.5 (D48/GK)

**y = 497611.6 m, x = 132316.5 m, z = ~ 332.9 m (D48/GK)**

najbližja hišna številka (38 m): **V Savinjski gaj 5, 3330 Mozirje**

katastrska občina: **920-MOZIRJE**, parcela: **667/3**



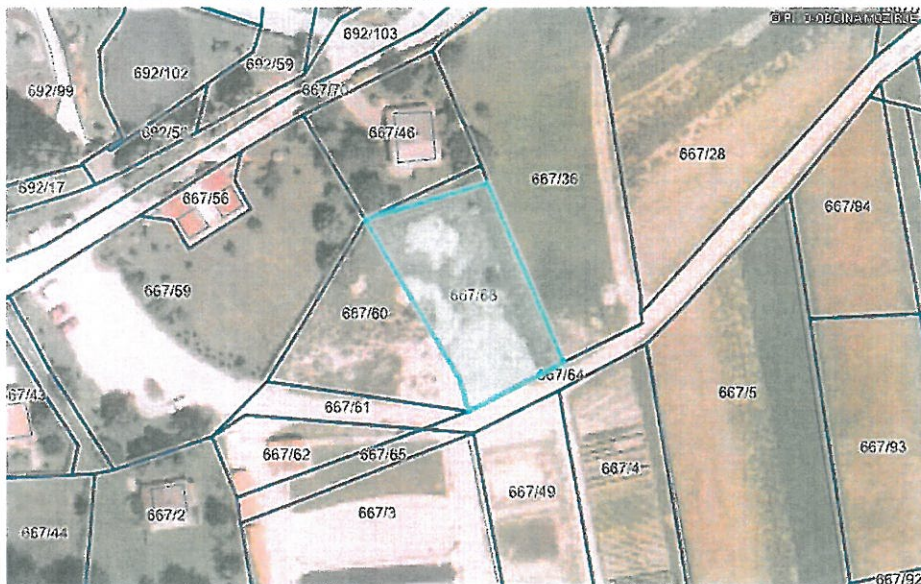

parcela	kat. občina	boniteta	površina
<b>667/68</b>	<b>920-MOZIRJE</b>	<b>35</b>	<b>694 m2</b>
št. ZKV	urejena parcela	IDPOS	datum spr.
<b>5</b>	<b>ne</b>	<b>6616-0</b>	<b>23.9.2011</b>

lastnik	delež
<b>OBČINA MOZIRJE, MOZIRJE, ŠMIHELSKA CESTA 2, 3330 MOZIRJE</b>	<b>1/1</b>
upravljavec	
<b>OBČINA MOZIRJE, MOZIRJE, ŠMIHELSKA CESTA 2, 3330 Mozirje</b>	

zemljišča	št. stavbe na parceli	površina [m2]
<b>ZEMLJIŠČE</b>		<b>694,00</b>

namenska raba	delež (%)
<b>10000 stavbna zemljišča</b>	<b>100,00</b>
dejanska raba	delež (%)
<b>1000 kmetijsko zemljišče</b>	<b>100,00</b>

**nepremičnina**

NEP_ID	metoda določitve nep.	vrednost nep.	
<b>25069318</b>	<b>parcela</b>	<b>533,00</b>	
enote	raba	površina	vrednost enote
<b>parcela 667/68</b>	<b>stavbna zemljišča (100%)</b>	<b>694,00</b>	<b>532,99</b>

**OPOZORILO: Podatki so informativni (vir: Geodetska uprava RS, januar 2015).**

Podatki o parcelah ne izražajo stanja na današnji dan (glej vir) in se lahko razlikujejo od uradnih evidenc.

Vrednost celotne nepremičnine se lahko, zaradi neuskkljenih podatkov, v nekaterih primerih razlikuje od vsote vrednosti posameznih enot.



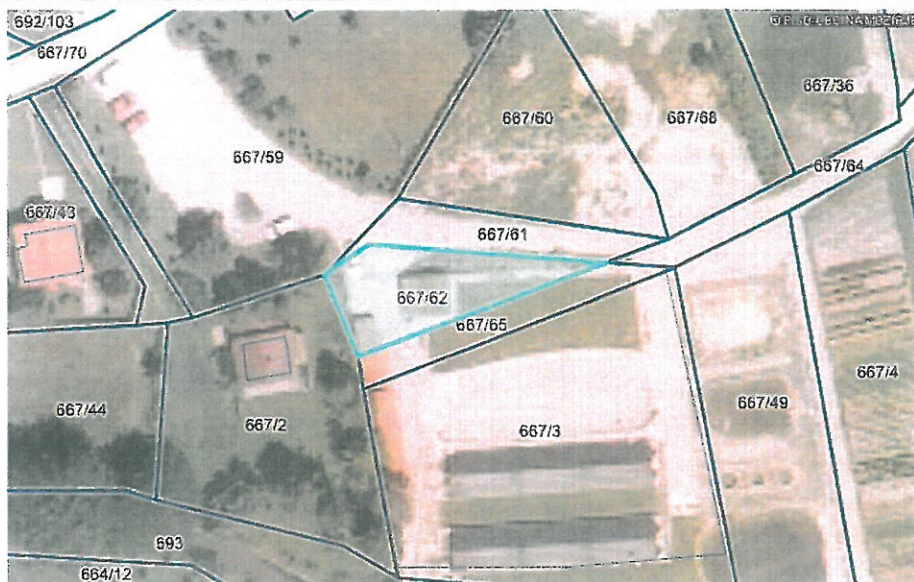

parcela	kat. občina	boniteta	površina
<b>667/62</b>	<b>920-MOZIRJE</b>	<b>49</b>	<b>256 m2</b>
št. ZKV	urejena parcela	IDPOS	datum spr.
<b>939</b>	<b>da</b>	<b>6586-0</b>	<b>10.12.2009</b>

lastnik	delež
<b>OBČINA MOZIRJE, MOZIRJE, ŠMIHELSKA CESTA 2, 3330 MOZIRJE</b>	<b>1/1</b>
upravljavec	
<b>OBČINA MOZIRJE, MOZIRJE, ŠMIHELSKA CESTA 2, 3330 Mozirje</b>	

zemljišča	št. stavbe na parceli	površina [m2]
<b>ZEMLJIŠČE</b>		<b>256,00</b>

namenska raba	delež (%)
<b>10000 stavbna zemljišča</b>	<b>100,00</b>
dejanska raba	delež (%)
<b>3000 pozidano zemljišče</b>	<b>100,00</b>

#### nepremičnina

NEP_ID	metoda določitve nep.	vrednost nep.	
<b>5318067</b>	<b>parcela</b>	<b>668,00</b>	
enote	raba	površina	vrednost enote
<b>parcela 667/62</b>	<b>stavbna zemljišča (100%)</b>	<b>256,00</b>	<b>668,16</b>

#### OPOZORILO: Podatki so informativni (vir: Geodetska uprava RS, januar 2015).

Podatki o parcelah ne izražajo stanja na današnji dan (glej vir) in se lahko razlikujejo od uradnih evidenc.

Vrednost celotne nepremičnine se lahko, zaradi neuskkljenih podatkov, v nekaterih primerih razlikuje od vsote vrednosti posameznih enot.

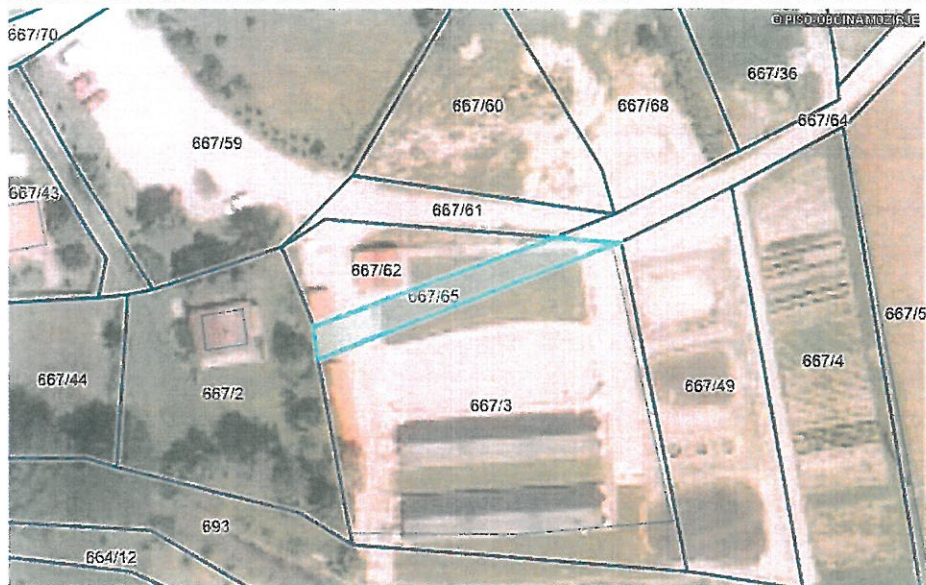

parcela	kat. občina	boniteta	površina
<b>667/65</b>	<b>920-MOZIRJE</b>	<b>22</b>	<b>162 m2</b>
št. ZKV	urejena parcela	IDPOS	datum spr.
<b>931</b>	<b>ne</b>	<b>6586-0</b>	<b>10.12.2009</b>

lastnik	delež
<b>OBČINA MOZIRJE, MOZIRJE, ŠMIHELSKA CESTA 2, 3330 MOZIRJE</b>	<b>1/1</b>
upravljavec	
<b>OBČINA MOZIRJE, MOZIRJE, ŠMIHELSKA CESTA 2, 3330 Mozirje</b>	

zemljišča	št. stavbe na parceli	površina [m2]
<b>ZEMLJIŠČE</b>		<b>162,00</b>

namenska raba	delež (%)
<b>10000 stavbna zemljišča</b>	<b>100,00</b>
dejanska raba	delež (%)
<b>3000 pozidano zemljišče</b>	<b>100,00</b>

**nepremičnina**

NEP_ID	metoda določitve nep.	vrednost nep.	
<b>5318069</b>	<b>parcela</b>	<b>423,00</b>	
enote	raba	površina	vrednost enote
<b>parcela 667/65</b>	<b>stavbna zemljišča (100%)</b>	<b>162,00</b>	<b>422,82</b>

**OPOZORILO: Podatki so informativni (vir: Geodetska uprava RS, januar 2015).**

Podatki o parcelah ne izražajo stanja na današnji dan (glej vir) in se lahko razlikujejo od uradnih evidenc.

Vrednost celotne nepremičnine se lahko, zaradi neuskkljenih podatkov, v nekaterih primerih razlikuje od vsote vrednosti posameznih enot.

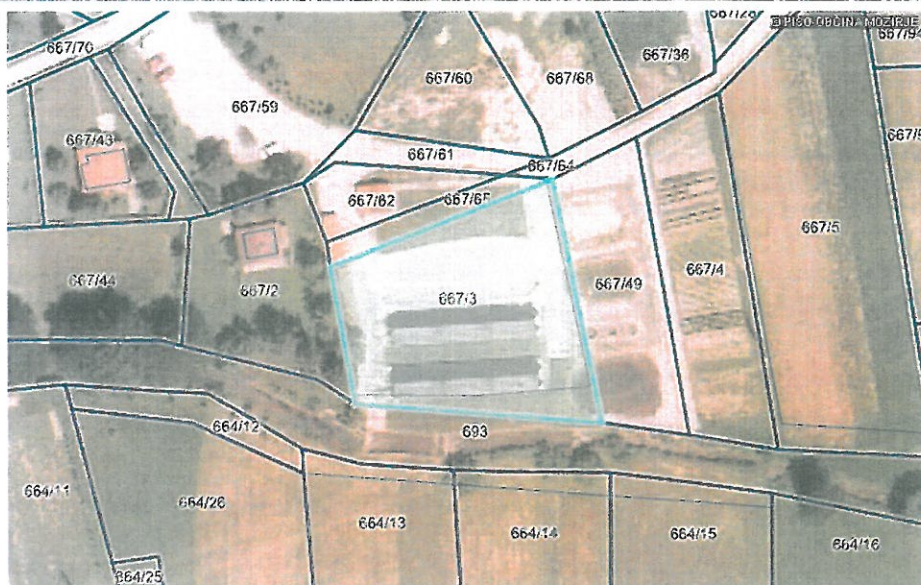

parcela	kat. občina	boniteta	površina
<b>667/3</b>	<b>920-MOZIRJE</b>	<b>53</b>	<b>1471 m2</b>
št. ZKV	urejena parcela	IDPOS	datum spr.
<b>939</b>	<b>ne</b>	<b>PR-05367</b>	<b>29.10.1998</b>

lastnik	delež
<b>OBČINA MOZIRJE, MOZIRJE, ŠMIHELSKA CESTA 2, 3330 MOZIRJE</b>	<b>1/1</b>
upravljavalec	
<b>OBČINA MOZIRJE, MOZIRJE, ŠMIHELSKA CESTA 2, 3330 Mozirje</b>	

zemljišča	št. stavbe na parceli	površina [m2]
<b>ZEMLJIŠČE</b>		<b>1.471,00</b>

namenska raba	delež (%)
<b>10000 stavbna zemljišča</b>	<b>100,00</b>
dejanska raba	delež (%)
<b>3000 pozidano zemljišče</b>	<b>100,00</b>

**nepremičnina**

NEP_ID	metoda določitve nep.	vrednost nep.	
<b>1130839</b>	<b>parcela</b>	<b>3.839,00</b>	
enote	raba	površina	vrednost enote
<b>parcela 667/3</b>	<b>stavbna zemljišča (100%)</b>	<b>1.471,00</b>	<b>3.839,31</b>

**OPOZORILO: Podatki so informativni (vir: Geodetska uprava RS, januar 2015).**

Podatki o parcelah ne izražajo stanja na današnji dan (glej vir) in se lahko razlikujejo od uradnih evidenc.

Vrednost celotne nepremičnine se lahko, zaradi neuskkljenih podatkov, v nekaterih primerih razlikuje od vsote vrednosti posameznih enot.

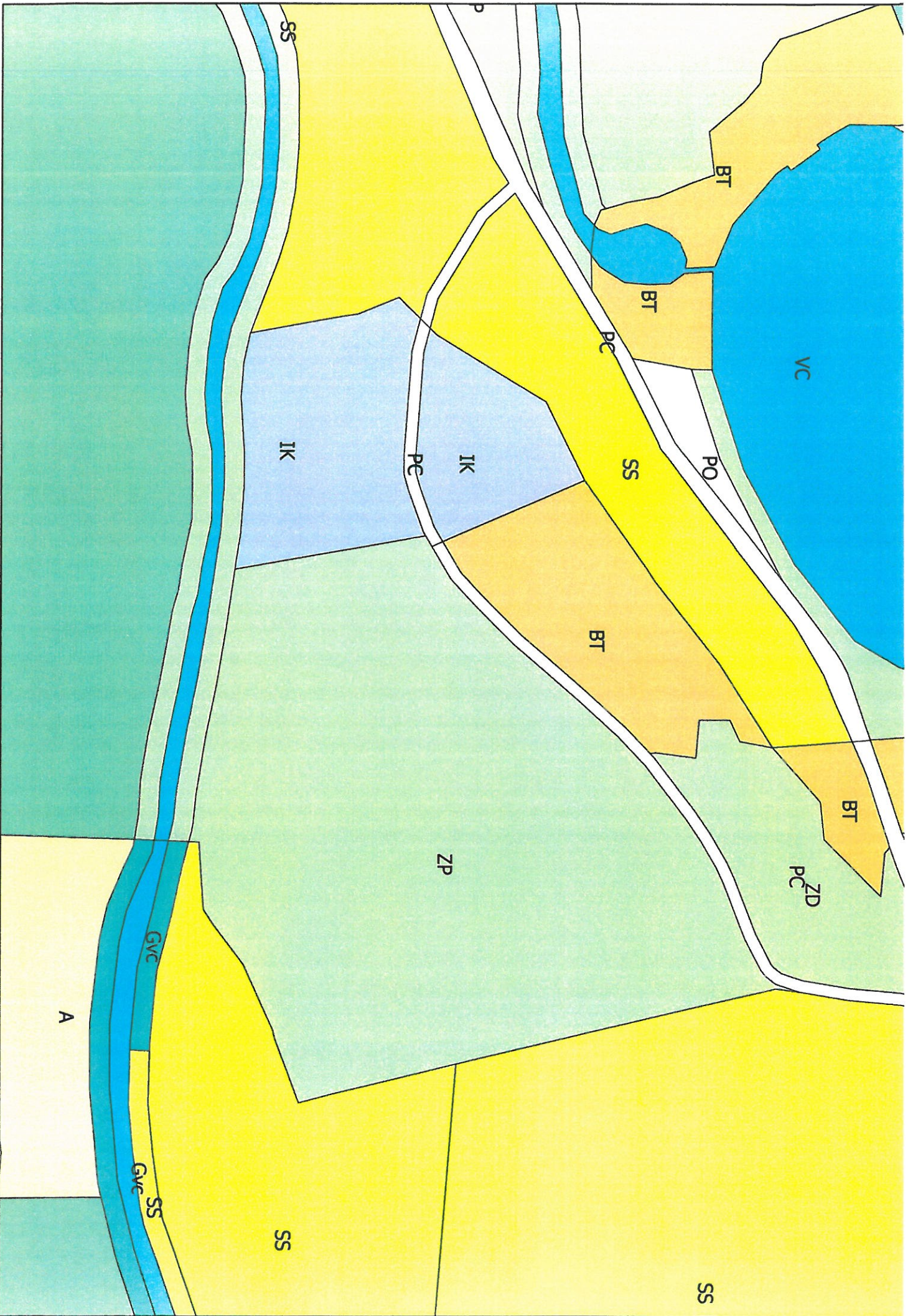

Glavne namenske rabe prostora	Podrobnejša namenska raba prostora in funkcija	Glavni značilni namenske rabe
I. Območja stavbnih zemljišč	<b>S Območja stanovanj</b>	
	SS Stanovanjske površine	SS
	Površine večstanovanjske pozidave	SSvs
	Površine prostostoječe poslovno-stanovanjske pozidave	SSig
	SB Stanovanjske površine za posebne namene	SB
	SK Površine podeželskega naselja	SK
	SP Površine počitniških hiš	SP
	<b>C Območja centralnih dejavnosti</b>	
	CU Osrednja območja centralnih dejavnosti	CU
	CD Druga območja centralnih dejavnosti	CD
	Površine za izvajanje dejavnosti vzgoje in izobraževanja	CDsb
	Površine za izvajanje verske dejavnosti	CDr
	<b>I Območja proizvodnih dejavnosti</b>	
	IG Gospodarske cone	IG
	IK Površine z objekti za kmetijsko proizvodnjo	IK
	<b>B Posebna območja</b>	
	BT Površine za turizem (hoteli, apartmaji in drugi nastavitveni)	BT
	BD Površine drugih območij	BD
	<b>Z Območja zelenih površin</b>	
	ZS Površine za oddih, rekreacijo in šport	ZS
	ZP Parki	ZP
	ZK Pokopališča	ZK
	ZD Druge urejene zelene površine	ZD
	<b>P Območja prometnih površin</b>	
	PC Površine cest	PC
	Površine mostov in drugih premostitvenih objektov čez vode	PCvc
	PO Ostale prometne površine	PO
	<b>T Območja komunikacijske infrastrukture</b>	T
	<b>O Območja okoljske infrastrukture</b>	
	Čistilne naprave	Očn
	Vodohrani, zbiralniki pitne vode, črpališča	Ov
	<b>E Območja energetske infrastrukture</b>	
	Energetska infrastruktura	E
	Male hidroelektrarne	Evc
	Sončne elektrarne	Es
	<b>A Območja razpršene poselitve</b>	
	Površine razpršene poselitve	A
	Površine razpršene poselitve (turistični objekti)	Abt
	Površine razpršene poselitve (kmetijsko-gozdarski objekti)	Aik
	Površine razpršene poselitve (obrt)	Aig
	Površine razpršene poselitve (počitniške hiše)	Asp
	<b>Razpršena gradnja</b>	
	Objekti kot stanje prostora (fundusi)	
II. Območja kmetijskih zemljišč	<b>K Območja kmetijskih zemljišč</b>	
	Najboljša kmetijska zemljišča	K1
	Druga kmetijska zemljišča	K2
III. Območja gozdnih zemljišč	<b>G Gozdna zemljišča</b>	
	Lesno-proizvodni gozd	G
	Varovalni gozd	Gv
	Gozdni rezervat	Gr
	Gozd z poudarjeno izobraževalno funkcijo	Gzp
	Vegetacija ob vodotokih	Gvc
IV. Območja voda	<b>V Površinske vode</b>	
	Celinske vode	VC
	Območja vodne infrastrukture	VI
V. Območja drugih zemljišč	<b>L Območja mineralnih surovin</b>	
	Površine nadzemnega pridobivalnega prostora	LN

ČEŠNOVAR MARJANA  
LOKE PRI MOZIRJU 27A  
3330 MOZIRJE

Mozirje, 11.2.2015

OBČINA MOZIRJE  
ŠMIHELSKA CESTA 2  
3330 MOZIRJE

OBČINA MOZIRJE		
Datum:	11.2.2015	
Številka:	3502-0046/2015	
Konto:		
	Datum:	Podpis:
Vodja oddelka	.....	.....
Tajnik	.....	.....
Župan	.....	.....

Zadeva: **VLOGA ZA ODKUP ZEMLJIŠČ**

Ker želim urediti zemljiškoknjižne zadeve in kataster sem zainteresirana za nakup naslednjih zemljišč:

Zemljišče	velikost (m <sup>2</sup> )
parc.št.782/37	430
parc.št.782/35	32
parc.št.782/34	84

Prilagam skico katastra z označenimi lokacijami.

Lep pozdrav

Češnovar Marjana







**OBČINA MOZIRJE**  
**OBČINSKA UPRAVA**

Šmihelska cesta 2, 3330 MOZIRJE  
Tel: (03) 839 33 00 fax: (03) 839 33 05  
Davčna številka: SI70998396

**PREDLAGATELJ: ČEŠNOVAR MARJANA, , LOKE PRI MOZIRJU, LOKE PRI MOZIRJU 27A, 3330 MOZIRJE**

**Kratka uvodna obrazložitev:**

Vlagateljica želi urediti katastrsko stanje s stanjem v naravi, zato je podala vlogo za nakup naslednjih zemljišč:

Zap.št.	Zemljišče	velikost (m <sup>2</sup> )	Katastrska občina	delež poselitvenega območja (m <sup>2</sup> )	delež kmetijskih zemljišč (m <sup>2</sup> )
1.	parc.št.782/37	430	937-Loke	250	180
2.	parc.št.782/35	32	937-Loke	0	32
3.	parc.št.782/34	84	937-Loke	84	0

**Zap.št.1.**

Na parceli je v delu zazidljivega območja že pozidan objekt, del zemljišča je kmetijsko zemljišče. V naravi zemljišče predstavlja ozek pas (opuščena struga). V nadaljevanju se nahaja parcela št. 782/38, prav tako opuščeni del struge, ki je bila že prodana.

Parcelo prečka telekomunikacijski podzemni vod, ki gre do hiše vlagateljice. Za občino zemljišče ne predstavlja strateške pozicije.

Predlagamo, da se zemljišče proda.

V skladu z Zakonom o stvarnem premoženju države in samoupravnih lokalnih skupnosti (ZSPDSLS), Ur.l. RS, št. 86/2010, 75/12 in 50/14 je potrebna cenitev s strani pooblaščenega cenilca, če je izkustvena vrednost višja od 10.000 EUR. Prodaja se lahko izvede z neposredno pogodbo če je posamezna ocenjena vrednost nižja od 20.000 EUR.

Ker je v interesu lokalne skupnosti, da se zemljišče proda, predlagamo določitev cene izkustveno na podlagi primerjave prodaj primerljivega premoženja v smislu čim večjega približka dejanski vrednosti na trgu, upoštevajoč lokacijo zemljišča.

**Vrednost stavbnega zemljišča je ocenjena na 20 EUR/m<sup>2</sup>, kmetijskega zemljišča pa na 2 EUR/m<sup>2</sup>. Skupna vrednost zemljišča znaša 5360 EUR.**

**Zap. št.2**

Parcela št. 782/35 se nahaja med cesto vrtnarija- čistilna naprava in poljsko cesto. Predstavlja povezavo med cesto do čistilne naprave in poljsko potjo, ki navezuje vzhodna kmetijska zemljišča Lok.. Namenska raba zemljišča je kmetijsko zemljišče v izmeri 32m<sup>2</sup>.

Pri upoštevanju cene 2EUR/m<sup>2</sup>, je vrednost zemljišča 64 EUR. Glede na lego zemljišča v križišču (varovalni pas) in povezovalni značaj predlagamo, da se zemljišče ohrani v lasti Občine Mozirje.



**OBČINA MOZIRJE  
OBČINSKA UPRAVA**

Šmihelska cesta 2, 3330 MOZIRJE  
Tel: (03) 839 33 00 fax: (03) 839 33 05  
Davčna številka: SI70998396

**Zap.št. 3**

Parcela št. 782/34 (84m<sup>2</sup>) se nahaja med cesto vrtnarija- čistilna naprava in vzporedno opuščeno strugo. V naravi predstavlja zemljišče ozek pas zelenih površin med cesto in preko opuščene struge do privatnega zemljišča. Zaradi logične navezave zemljišča parc.št. 95/6 na cesto preko parcele, ki je predmet prodaje, in varovalnega pasu ceste do čistilne naprave, kjer je pogost tovorni promet ocenjujemo da prodaja ni primerna. Predlagamo, da se zemljišče ohrani v lasti Občine Mozirje.

**Ocena finančnih in drugih posledic:**

Prodaja zemljišča bi imela pozitiven vpliv na občinski proračun v višini. 5.360,00 EUR  
Vsi stroški postopka bremenijo kupca.

**Sklep:**

Odbor za gospodarske javne službe in komunalno infrastrukturo predlaga naslednji sklep:

**Odbor za Gospodarske javne službe in komunalno infrastrukturo predlaga Občinskemu svetu Občine Mozirje, da potrdi sklep o prodaji zemljišča parc. št. 782/37 k.o. 937-Loke v izmeri 430m<sup>2</sup>, za ceno 5.360 EUR. Vsi stroški povezani s prodajo bremenijo kupca.**

**Predlagani sklep Občinskega sveta:**

**Občinski svet Občine Mozirje se strinja s prodajo zemljišča parc. št. 782/37 k.o. 937-Loke v izmeri 430m<sup>2</sup>, za ceno 5.360 EUR. Vsi stroški povezani s prodajo bremenijo kupca.**

Priloga:

- slikovne priloge
- vloga

Pripravil: Vačovnik Jaka



Številka potrdila: 357-01/2015-21536  
Datum izdelave potrdila: 09.02.2015

Transakcijska številka: 1100456227099



MINISTRSTVO ZA OKOLJE IN PROSTOR, GEODETSKA UPRAVA REPUBLIKE SLOVENIJE izdaja na podlagi 4. odstavka 115. člena Zakona o evidentiranju nepremičnin (Uradni list RS, št. 47/2006, 65/2007 - Odločba US, 106/2010 - ZDoh-2H, 47/2012 - ZUKD-1A, 79/2012 - Odločba US in 55/2013 - ZUKD-1B) in Pravilnika o vrstah in vsebini potrdil iz zbirke geodetskih podatkov ter o načinu izkazovanja podatkov (Uradni list RS, št. 69/2012) naslednje potrdilo

### PRIKAZ PARCELE

KATASTRSKA OBČINA 937 LOKE, PARCELA-E 79/1

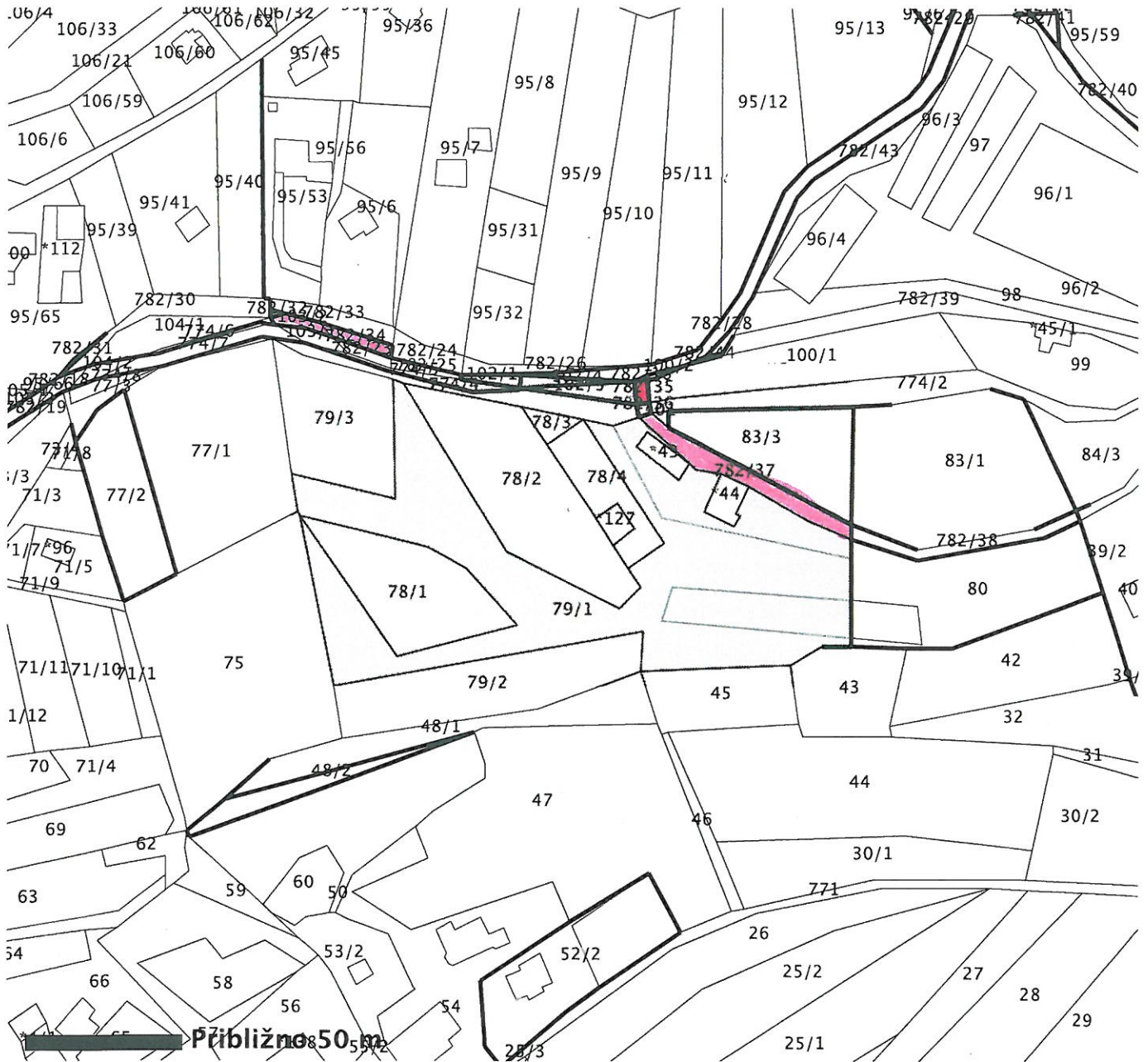

- Legenda**
- Parcelna meja
  - Urejena parcelna meja
  - Meja parcelnega dela
  - Meja katastrske občine

Prikaz parcele je slika oblike in medsebojne lege parcel. Prikaz mej parcel je informativen. Podatkov o mejah parcel iz tega prikaza se ne sme neposredno uporabljati za ugotavljanje poteka mej po podatkih zemljiškega katastra. Uporaba podatkov za druge namene je dovoljena le z opozorilom, da je prikaz mej informativen.

Takse prosto po 29. točki 28. člena Zakona o upravnih taksah - ZUT (Uradni list RS, št. 106/2010-u.p.b.). Za pojasnila o podatkih na potrdilu za katastrsko/-e občino/-e 937 LOKE je pristojna OGU VELENJE, GEODETSKA PISARNA MOZIRJE, ŠMIHELSKA CESTA 2, 3330 MOZIRJE, tel: (03) 839 14 00, faks: (03) 839 14 12

\* Znak zvezdica (\*) pred številko parcele pomeni, da gre za stavbno parcelno številko

Vse pravice kopiranja in razmnoževanja pridržane, © Geodetska uprava RS

Vir podatkov: Geodetska uprava Republike Slovenije

Evidenca: Zemljiški kataster

Potrdilo izdal/a:  
Irena Hren



Prostorski plan > Namenska raba prostora

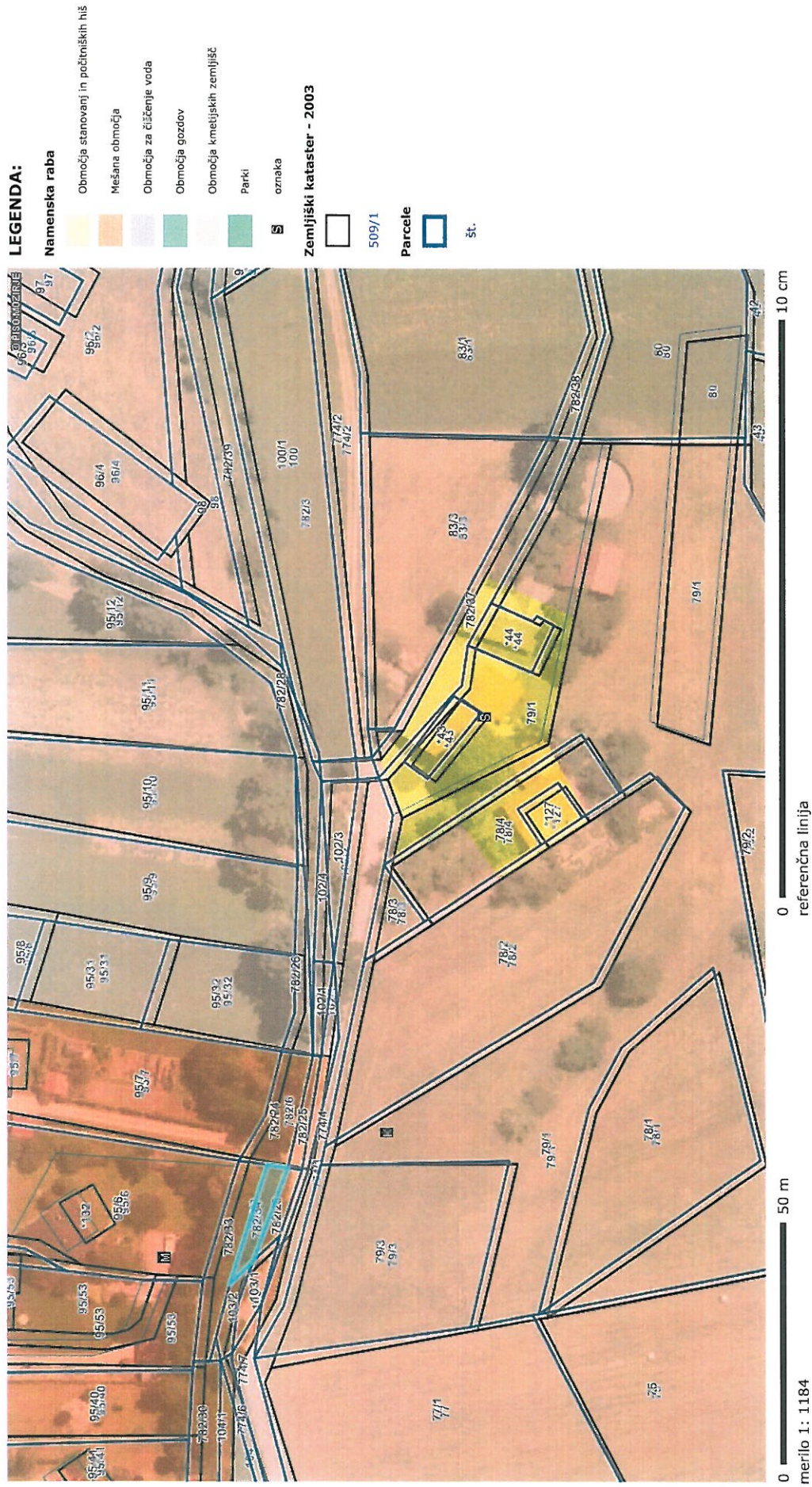

OZNAČENA PARCELA: katastrska občina: 937-LOKE, parcela: 782/34

### Nepremičnine > Lastništvo parcel

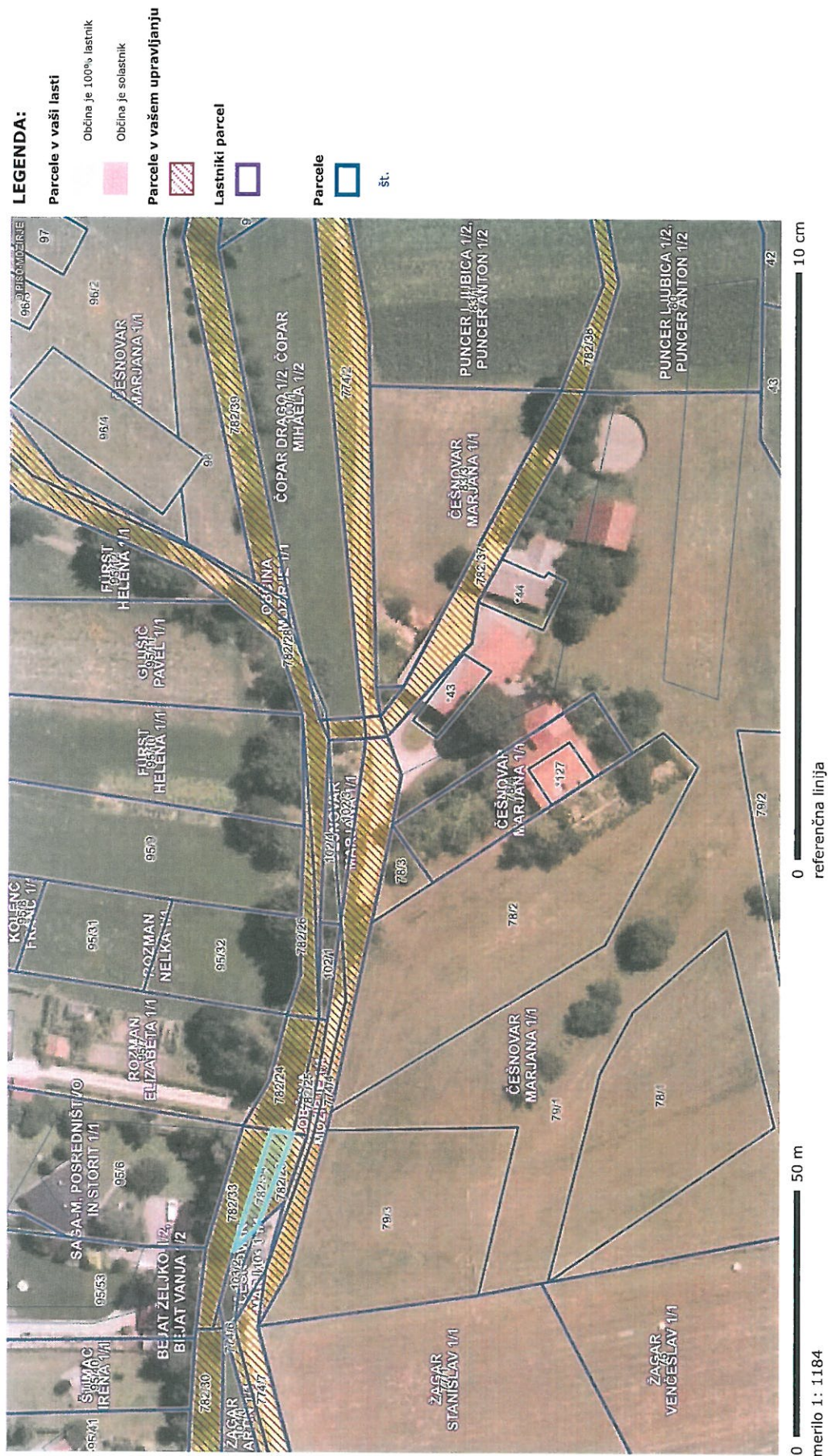

OZNAČENA PARCELA: katastrska občina: 937-LOKE, parcela: 782/34

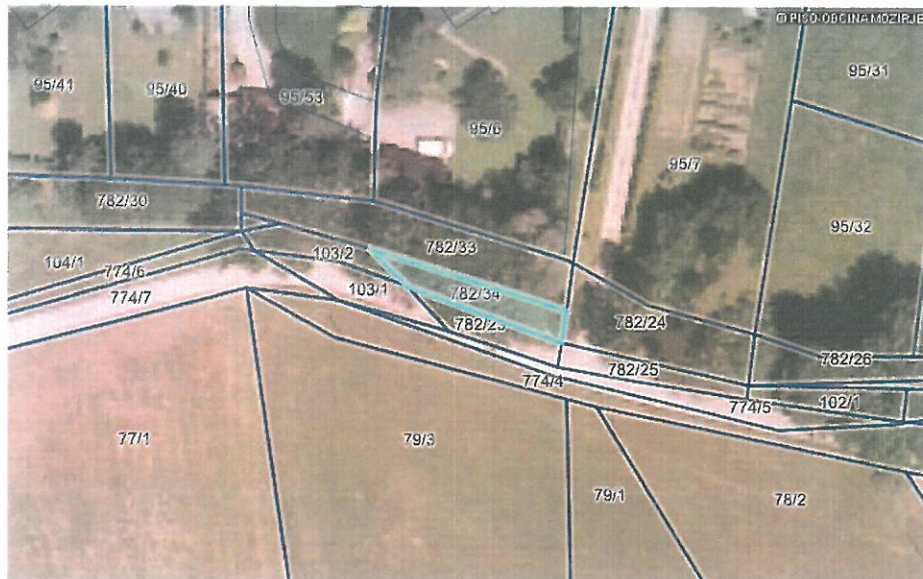

parcela	kat. občina	boniteta	površina
<b>782/34</b>	<b>937-LOKE</b>	<b>23</b>	<b>84 m2</b>
št. ZKV	urejena parcela	IDPOS	datum spr.
<b>346</b>	<b>da</b>	<b>6118-0</b>	<b>9.1.2015</b>

lastnik	delež
<b>OBČINA MOZIRJE, MOZIRJE, ŠMIHELSKA CESTA 2, 3330 MOZIRJE</b>	<b>1/1</b>
upravljavec	
<b>OBČINA MOZIRJE, MOZIRJE, ŠMIHELSKA CESTA 2, 3330 Mozirje</b>	

zemljišča	št. stavbe na parceli	površina [m2]
<b>ZEMLJIŠČE</b>		<b>84,00</b>

namenska raba	delež (%)
<b>ni podatka</b>	
dejanska raba	delež (%)
<b>3000 pozidano zemljišče</b>	<b>100,00</b>

**nepremičnina**

NEP_ID	metoda določitve nep.	vrednost nep.	
<b>26794032</b>	<b>parcela</b>	<b>219,00</b>	
enote	raba	površina	vrednost enote
<b>parcela 782/34</b>	<b>-</b>	<b>84,00</b>	<b>219,24</b>

**OPOZORILO: Podatki so informativni (vir: Geodetska uprava RS, januar 2015).**

Podatki o parcelah ne izražajo stanja na današnji dan (glej vir) in se lahko razlikujejo od uradnih evidenc.

Vrednost celotne nepremičnine se lahko, zaradi neuskkljenih podatkov, v nekaterih primerih razlikuje od vsote vrednosti posameznih enot.

### Nepremičnine > Lastništvo parcel

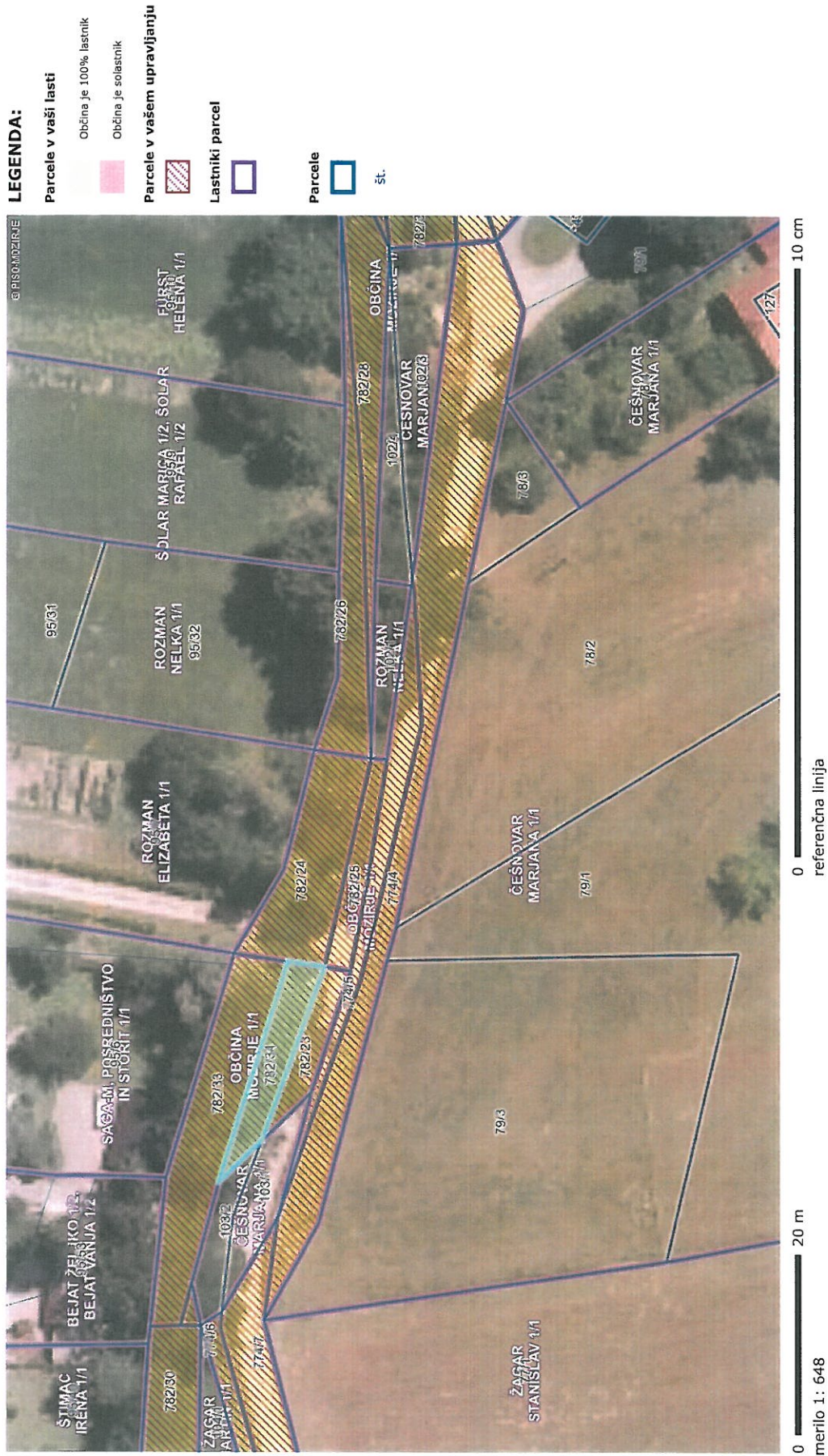

### Nepremičnine > Lastništvo parcel

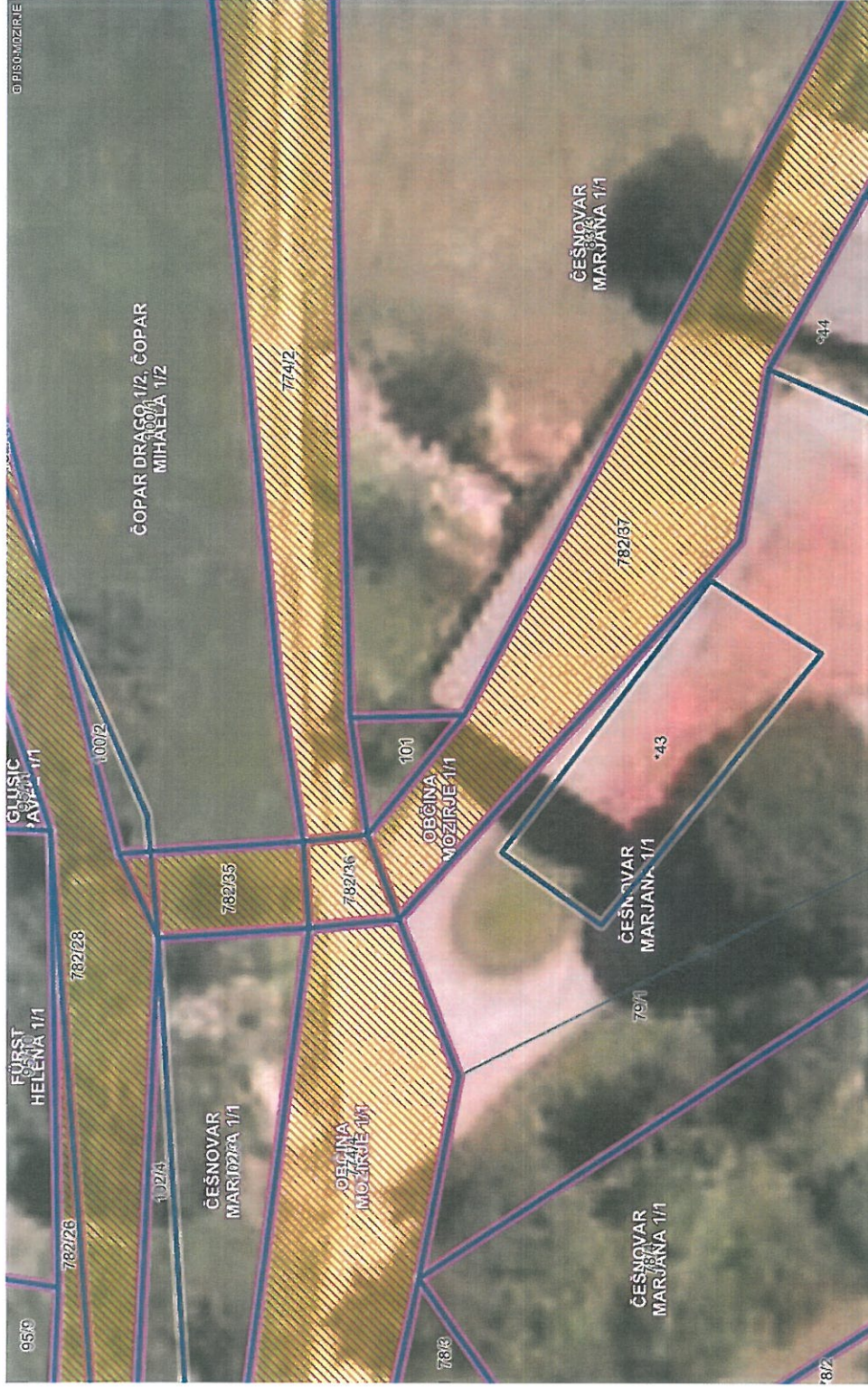

0 10 m  
merilo 1: 325

0 10 cm  
referenčna linija

#### LEGENDA:

##### Parcelne v vaši lasti

- Občina je 100% lastnik
- Občina je solastnik

##### Parcelne v vašem upravljanju



##### Lastniki parcel



##### Parcelne



št.



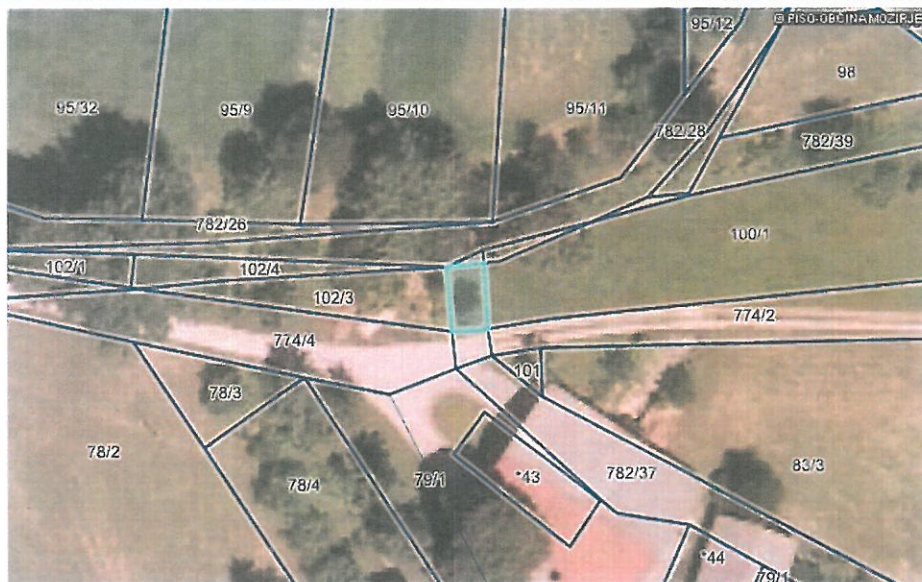

parcela	kat. občina	boniteta	površina
<b>782/35</b>	<b>937-LOKE</b>	<b>32</b>	<b>32 m2</b>
št. ZKV	urejena parcela	IDPOS	datum spr.
<b>346</b>	<b>da</b>	<b>6118-0</b>	<b>9.1.2015</b>

lastnik	delež
<b>OBČINA MOZIRJE, MOZIRJE, ŠMIHELSKA CESTA 2, 3330 MOZIRJE</b>	<b>1/1</b>
upravljavec	
<b>OBČINA MOZIRJE, MOZIRJE, ŠMIHELSKA CESTA 2, 3330 Mozirje</b>	

zemljišča	št. stavbe na parceli	površina [m2]
<b>ZEMLJIŠČE</b>		<b>32,00</b>

namenska raba	delež (%)
<b>ni podatka</b>	
dejanska raba	delež (%)
<b>1000 kmetijsko zemljišče</b>	<b>100,00</b>

**nepremičnina**

NEP_ID	metoda določitve nep.	vrednost nep.	
<b>26794092</b>	<b>parcela</b>	<b>25,00</b>	
enote	raba	površina	vrednost enote
<b>parcela 782/35</b>	<b>-</b>	<b>32,00</b>	<b>24,58</b>

**OPOZORILO: Podatki so informativni (vir: Geodetska uprava RS, januar 2015).**

Podatki o parcelah ne izražajo stanja na današnji dan (glej vir) in se lahko razlikujejo od uradnih evidenc.

Vrednost celotne nepremičnine se lahko, zaradi neuskklajenih podatkov, v nekaterih primerih razlikuje od vsote vrednosti posameznih enot.

### Nepremičnine > Lastništvo parcel

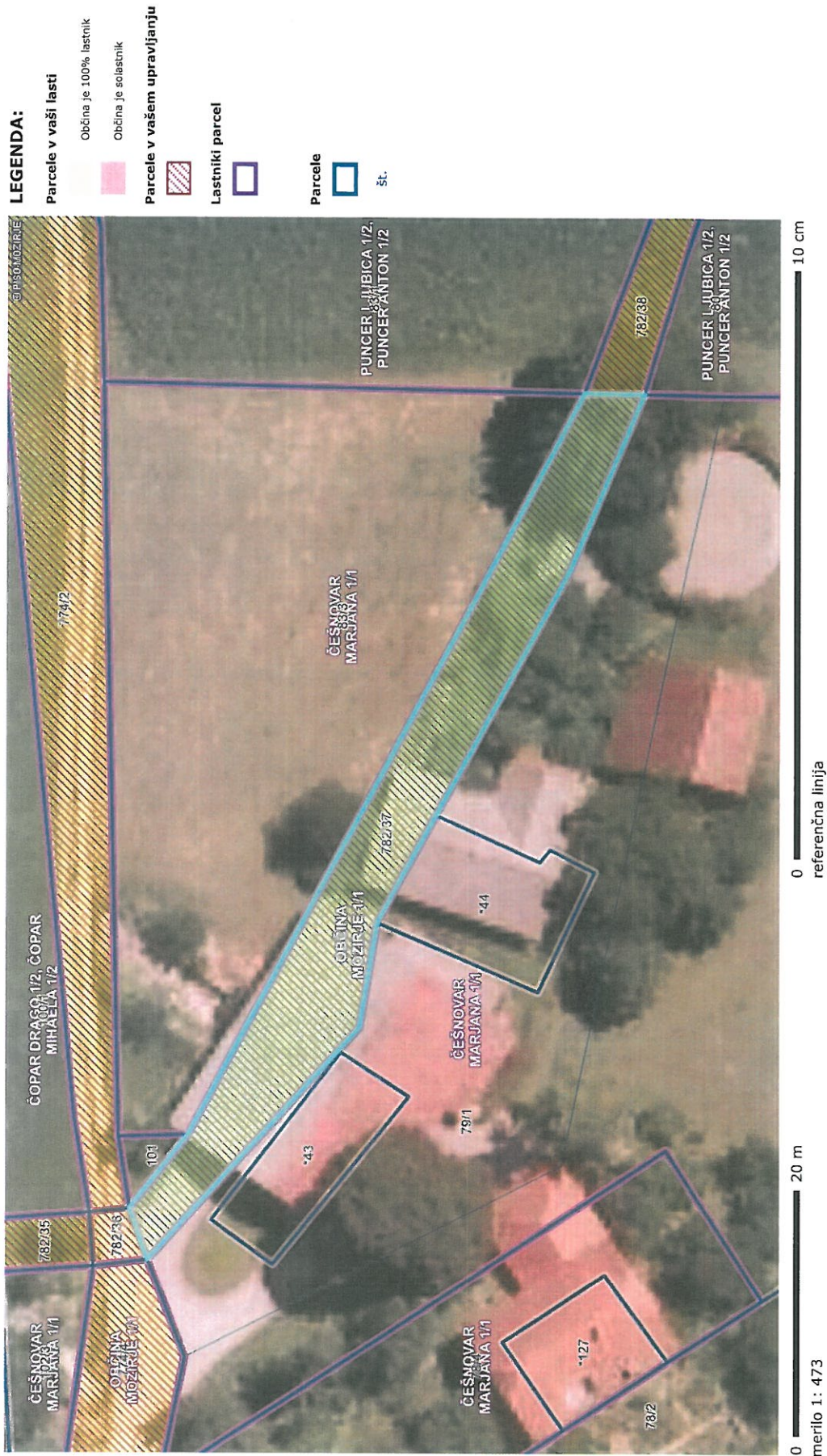

OZNAČENA PARCELA: katastrska občina: 937-LOKE, parcela: 782/37