



**OBČINA TREBNJE  
ŽUPAN**

[www.trebnje.si](http://www.trebnje.si)

E: [obcina.trebnje@trebnje.si](mailto:obcina.trebnje@trebnje.si)

Goliev trg 5, 8210 TREBNJE

T: 07 348 11 00

Številka: 478-18/2019-7

Datum: 27. 5. 2021

OBČINSKI SVET  
OBČINE TREBNJE

ZADEVA: **PREDLOG ZA OBRAVNAVO NA SEJI OBČINSKEGA SVETA  
OBČINE TREBNJE**

NASLOV GRADIVA: **Predlog za pridobitev statusa grajenega javnega dobra za parcele  
k.o. Trebnje – Cviblje**

Gradivo pripravil: Oddelek za splošne zadeve  
Vanda Zadnik, univ. dipl. prav.  
višja svetovalka I

Pristojno delovno telo: Odbor za okolje, prostor in infrastrukturo

Gradivo predlaga: Alojzij Kastelic, župan Občine Trebnje

Poročevalec po pooblastilu župana Občine Trebnje: Vanda Zadnik, univ. dipl. prav.  
višja svetovalka I  
Alojzija Kastelica:

**PREDLOG SKLEPA:**

- I. Status grajenega javnega dobra lokalnega pomena – cesta pridobijo zemljišča: 407/29, 407/7, 407/31, 407/4, 407/17, 404/6, 405/4, 407/9 in 407/25, vse k.o. 1422 Trebnje. Sklep o pridobitvi statusa javnega dobra lokalnega pomena se v predlagani obliki in vsebini sprejme.**

Alojzij KASTELIC, l. r.  
ŽUPAN

*Priloge:*

*- predlog z obrazložitvijo, predlog sklepa o pridobitvi, skice*

## **Predlog za pridobitev statusa grajenega javnega dobra za parcele k.o. Trebnje – Cvibljje**

### Pravna podlaga za odločanje:

245. člen Zakona o urejanju prostora (Uradni list RS, št. 61/17, 175/20, v nadaljevanju: ZUreP-2) določa, da se status grajenega javnega dobra lokalnega pomena pridobi z ugotovitveno odločbo, ki jo na podlagi sklepa občinskega sveta po uradni dolžnosti izda občinska uprava.

### Obrazložitev:

7. točka prvega odstavka 3. člena ZUreP-2 določa, da so grajeno javno dobro zemljišča, objekti in deli objektov, namenjeni takšni splošni rabi, kot jo glede na namen njihove uporabe določa zakon ali predpis, izdan na podlagi zakona.

Zakon o cestah (Uradni list RS, št. 109/10, 48/12, 36/14 - odl. US, 46/15 in 10/18) v 3. členu določa, da so javne ceste javno dobro in so izven pravnega prometa.

Zemljišča, za katera se ureja status grajenega javnega dobra, so del kategorizirane občinske ceste del LC425001 (Trebnje-Račje selo) in del nekategorizirane dostopne poti in izpolnjujejo pogoje za gospodarsko javno infrastrukturo lokalnega pomena.

Podatki o zemljiščih, za katera se ureja status grajenega javnega dobra:

<b>k.o.</b>	<b>parc. št.</b>	<b>izmera v m<sup>2</sup></b>	<b>kategorizacija</b>
1422 Trebnje	407/29	1047	nekategorizirana dostopna pot
	407/7	427	
	407/31	285	
	407/4	179	
	407/17	527	
	404/6	42	
	405/4	3	
	407/9	111	
	407/25	66	del LC425001 (Trebnje-Račje selo)
<b>skupaj</b>		<b>2687</b>	

Občina je v postopku pridobivanja lastništva na podlagi kupne pogodbe.

Občinski svet Občine Trebnje je na podlagi 245. člena Zakona o urejanju prostora (Uradni list RS, št. 61/17, 175/20, ZUreP-2) na \_\_\_\_\_ **seji dne** \_\_\_\_\_ sprejel

**S K L E P**  
**o pridobitvi statusa grajenega javnega dobra**

I.

Status grajenega javnega dobra lokalnega pomena – cesta pridobijo:

- **katastrska občina 1422 TREBNJE parcela 407/29 (ID 6988268)**
- **katastrska občina 1422 TREBNJE parcela 407/7 (ID 1788165)**
- **katastrska občina 1422 TREBNJE parcela 407/31 (ID 6988324)**
- **katastrska občina 1422 TREBNJE parcela 407/4 (ID 1113303)**
- **katastrska občina 1422 TREBNJE parcela 407/17 (ID 6564428)**
- **katastrska občina 1422 TREBNJE parcela 404/6 (ID 6988262)**
- **katastrska občina 1422 TREBNJE parcela 405/4 (ID 445099)**
- **katastrska občina 1422 TREBNJE parcela 407/9 (ID 3636685)**
- **katastrska občina 1422 TREBNJE parcela 407/25 (ID 6564441).**

Ta sklep začne veljati z dnem sprejema na seji Občinskega sveta Občine Trebnje.

Številka: 478-18/2019

Trebnje,

Alozij Kastelic  
ŽUPAN  
OBČINE TREBNJE

Infrastruktura (vir Občina) > Cestno omrežje (BCP)

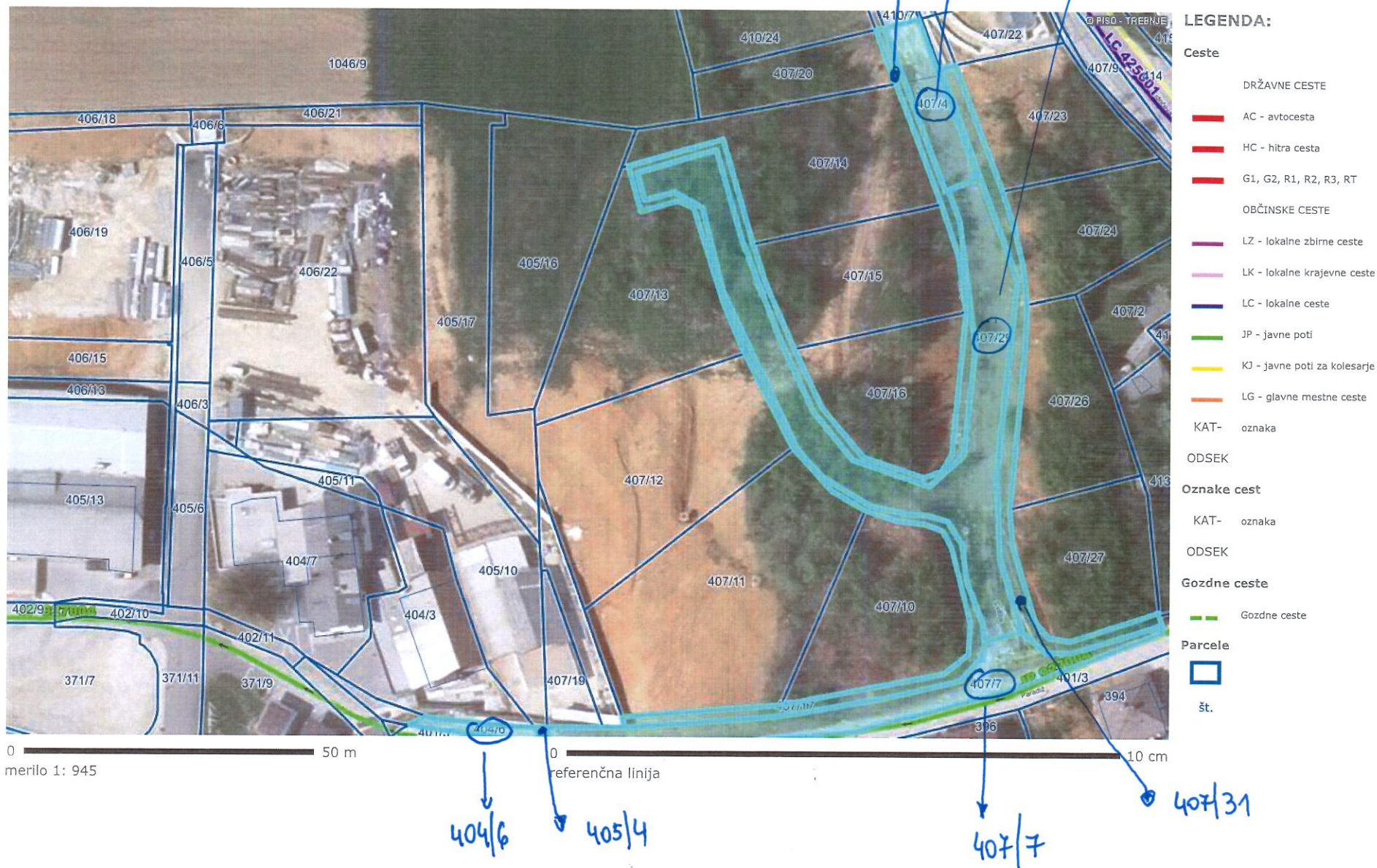



Infrastruktura (vir Občina) > Cestno omrežje (BCP)



**LEGENDA:**

**Ceste**

DRŽAVNE CESTE

- AC - avtocesta
- HC - hitra cesta
- G1, G2, R1, R2, R3, RT

OBČINSKE CESTE

- LZ - lokalne zbirne ceste
- LK - lokalne krajevne ceste
- LC - lokalne ceste
- JP - javne poti
- KJ - javne poti za kolesarje
- LG - glavne mestne ceste

KAT- oznaka

ODSEK

**Oznake cest**

KAT- oznaka

ODSEK

**Gozdne ceste**

- Gozdne ceste

**Parcele**

- št.

0 10 m  
merilo 1: 298

0 10 cm  
referenčna linija

407/25