

Občina Mozirje
Šmihelska cesta 2
3330 Mozirje

Številka: 011-0003/2022

Datum: 15.2.2022

K 6. TOČKI DNEVNEGA REDA

ZADEVA: MENJAVA ZEMLJIŠČA

PRAVNA PODLAGA: Zakon o stvarnem premoženju države in samoupravnih lokalnih skupnosti (Uradni list RS, št. 11/18), Uredba o stvarnem premoženju države in samoupravnih lokalnih skupnosti (Uradni list RS, št. 34/11, 42/12, 24/13, 10/14, 58/16 in 11/18 – ZSPDLSL-1)

PREDLAGATELJ: KOS IVANKA, Lepa Njiva

Kratka obrazložitev:

V sklopu obnove lokalne ceste Pezdel-Maks, želi lastnica zemljišča, po katerem v delu poteka cesta, da se izvede zamenjava zemljišča pod cesto za staro pot, ki jo sicer uporabljajo vaščani kot dostop do svojih zemljišč. Po zamenjavi zemljišč se na zemljišče zabeleži služnost dostopa vsem lastnikom, ki pot uporabljajo.

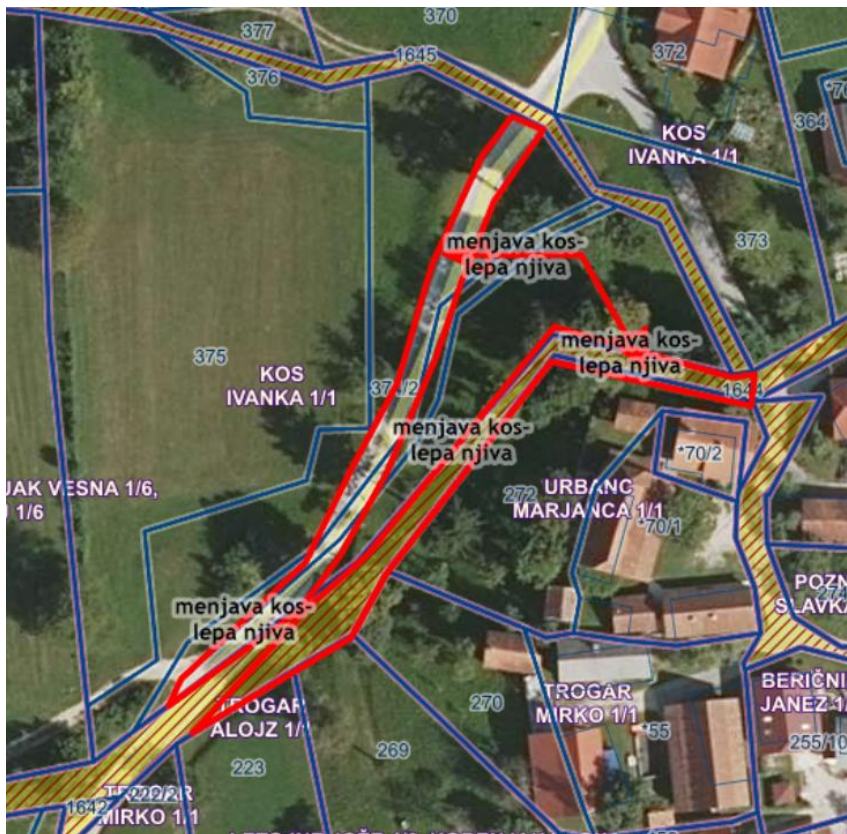

Slika: predlog menjave

Zemljišče je potrebno odmeriti, izvzeti iz statusa grajenega javnega dobra in nato se lahko izvede menjava.

Ocena finančnih in drugih posledic:

Zamenjava zemljišča bo omogočila dela na cesti, dostopi do zemljišč bodo urejeni z služnostno pogodbo.

Odbor predlaga občinskemu svetu sklep:

SKLEP:

Odbor za gospodarske dejavnosti občine Mozirje Predlaga občinskemu svetu občine Mozirje, da se del zemljišča parc. št. 1644 k.o. Lepa Njiva, ki je predmet menjave, v sklopu ureditve katastra po končani gradnji ceste odmeri, da se nato temu zemljišču odvzame status grajenega javnega dobra in se nato izvede menjava zemljišča za zemljišče vlagatelja, po katerem poteka lokalna cesta. Na zemljišču se ustanovi služnost dostopa vse lastnikom zemljišč, ki cesto uporabljajo.

Priloga sklepa je skica menjave.

Vse stroške postopkov nosi občina.

Občinskemu svetu predlagamo v sprejem naslednji sklep:

Odbor predlaga občinskemu svetu sklep:

SKLEP:

Občinski svet občine Mozirje se strinja, da se del zemljišča parc. št. 1644 k.o. Lepa Njiva, ki je predmet menjave, v sklopu ureditve katastra po končani gradnji ceste odmeri, da se nato temu zemljišču odvzame status grajenega javnega dobra in se nato izvede menjava zemljišča za zemljišče vlagatelja, po katerem poteka lokalna cesta. Na zemljišču se ustanovi služnost dostopa vse lastnikom zemljišč, ki cesto uporabljajo.

Priloga sklepa je skica menjave.

Vse stroške postopkov nosi občina.

Pripravil: Jaka Vačovnik

Priloga:

- Lok. Podatki
- skica menjave