



OBČINA ZREČE

# **POROČILO O DELU ŽUPANA IN OBČINSKE UPRAVE OBČINE ZREČE ZA LETO 2014**



Maj 2015

# KAZALO

<b>UVOD</b> .....	<b>9</b>
<b>I. SPLOŠNI DEL</b> .....	<b>10</b>
<b>1. PREDSTAVITEV OBČINE</b> .....	<b>10</b>
1.1 RAZVOJNI CILJI OBČINE ZREČE V LETU 2014.....	11
1.2 ORGANIZIRANOST OBČINE .....	14
1.3 LOKALNE VOLITVE V OBČINI ZREČE (MANDAT 2014-2018).....	15
<b>2. OBČINSKI SVET</b> .....	<b>17</b>
<b>3. NADZORNI ODBOR</b> .....	<b>20</b>
<b>4. OBČINSKA UPRAVA</b> .....	<b>21</b>
<b>5. VIZIJA IN STRATEGIJA OBČINE ZREČE</b> .....	<b>36</b>
<b>6. SKUPNE OBČINSKE UPRAVE</b> .....	<b>37</b>
6.1 MEDOBČINSKI URAD.....	37
6.2 MEDOBČINSKI INŠPEKTORAT IN REDARSTVO.....	39
<b>7. OBČINSKI PRORAČUN</b> .....	<b>43</b>
<b>II. VSEBINSKI DEL</b> .....	<b>48</b>
<b>1. GOSPODARSTVO</b> .....	<b>48</b>
1.1 KMETIJSTVO .....	48
1.2 OBRT IN PODJETNIŠTVO .....	50
1.3 TURIZEM.....	51
1.4 STANOVANJSKA GRADNJA.....	55
<b>2. PROMET IN TELEKOMUNIKACIJE</b> .....	<b>57</b>
2.1 OBČINSKE CESTE.....	57
2.2 UDEJANJANJE LOKALNEGA ENERGETSKEGA KONCEPTA.....	63
2.3 JAVNA RAZSVETLJAVA .....	68

<b>3. OKOLJE .....</b>	<b>69</b>
3.1 OBČINSKI PROSTORSKI AKTI.....	69
3.2 NARAVOVARSTVENE VSEBINE .....	77
3.3 UREJANJE OKOLJA .....	82
3.4 VODOOSKRBA.....	86
3.5 ODPADNE VODE.....	90
3.6 PREMOŽENJSKOPRAVNE ZADEVE .....	91
<b>4. IZOBRAŽEVANJE.....</b>	<b>93</b>
4.1 PREDŠOLSKA VZGOJA.....	93
4.2 IZOBRAŽEVANJE .....	95
4.3 ŠTIPENDIRANJE.....	99
<b>5. KAKOVOST ŽIVLJENJA.....</b>	<b>100</b>
5.1 KULTURA.....	100
5.2 ZDRAVSTVO .....	106
5.3 SOCIALNO VARSTVO .....	107
5.4 ŠPORT .....	114
5.5 MEDNARODNO SODELOVANJE.....	118
5.6 JAVNA DELA.....	118
5.7 VARNOST BIVANJA.....	119
 <b>III. OCENA DOSEGANJA ZASTAVLJENIH CILJEV V LETU 2014.....</b>	 <b>122</b>

## KAZALO TABEL

Tabela 1: Statistični podatki o Občini Zreče.....	10
Tabela 2: Število stalno prijavljenih prebivalcev po posameznih naseljih na dan 20. 1. 2015.....	10
Tabela 3: Obravnavane in sprejete zadeve na rednih in dopisnih sejah Občinskega sveta Občine Zreče v letih 2013 in 2014.....	17
Tabela 4: Udeležba novoizvoljenih svetnic in svetnikov na rednih sejah občinskega sveta v letu 2014.....	18
Tabela 5: Seje delovnih teles – primerjava med leti 2013 in 2014.....	19
Tabela 6: Člani Nadzornega odbora Občine Zreče v mandatnem obdobju 2014 – 2018.....	20
Tabela 7: Statistika sej nadzornega odbora v obdobju 2010 – 2014.....	20
Tabela 8: Izvedeni nadzori v letu 2014.....	21
Tabela 9: Zaposleni na Občini Zreče po izobrazbi in delitvi javnih uslužbencev (ZJU).....	28
Tabela 10: Primerjava porabe materialnih stroškov za izobraževanje in usposabljanje javnih uslužbencev v letih 2011–2014.....	29
Tabela 11: Odhodki Občinske uprave Občine Zreče - primerjava med leti 2007–2014.....	29
Tabela 12: Število izvedenih kolegijev v obdobju 2010–2014.....	32
Tabela 13: Odločanje o upravnih stvareh na prvi stopnji za leto 2014.....	32
Tabela 14: Primerjava rešenih in nerešenih upravnih stvari med letoma 2013 in 2014.....	33
Tabela 15: Informacije javnega značaja – primerjava med leti 2010–2014.....	34
Tabela 16: Število izdanih plačilnih nalogov v Občini Zreče.....	40
Tabela 17: Odhodki občinskega proračuna po področjih.....	43
Tabela 18: Sredstva na podlagi javnega razpisa za delovanje društev s področja kmetijstva na območju Občine Zreče v letu 2014.....	48
Tabela 19: Primerjava zneska turistične takse za obdobje 2009–2014 po mesecih.....	52
Tabela 20: Sredstva na podlagi javnega razpisa za sofinanciranje dejavnosti turističnih društev na območju Občine Zreče za leto 2014.....	54
Tabela 21: Reševanje stanovanjskega vprašanja po letih.....	55
Tabela 22: Število vlog in izplačilo subvencij najemnin v obdobju 2004–2013.....	56
Tabela 23: Dolžine cest po kategoriji v obdobju 2010–2014.....	57
Tabela 24: Število izdanih soglasij s področja cest v letih 2013 in 2014.....	60
Tabela 25: Struktura finančnih virov (v EUR z DDV).....	62
Tabela 26: Finančna konstrukcija po letih in virih financiranja – osnovna šola.....	66
Tabela 27: Finančna konstrukcija po letih in virih financiranja – vrtec.....	66
Tabela 28 in 29: Vrednosti izvedenih del na OŠ Zreče in Vrtcu Zreče.....	67
Tabela 30: Izdani individualni pravni akti – primerjava med leti 2011–2014.....	75
Tabela 31: Količina zbranih nevarnih odpadkov v obdobju 2011-2014.....	84
Tabela 32: Plačana grobnina v obdobju 2010–2014 v EUR.....	85
Tabela 33: Stroški vzdrževanja pokopališča v letih 2010–2014 v EUR.....	85
Tabela 34: Pregled rednega dela na vzdrževanju vodovodnega sistema.....	86
Tabela 35: Finančna realizacija na področju vodovoda za obdobje 2011–2014.....	88
Tabela 36: Načrtovani in realizirani pravni posli v obdobju 2010 - 2014.....	92
Tabela 37: Število oddelkov v Javnem zavodu Vrtec Zreče in podružnicah.....	93
Tabela 38: Število otrok, vključenih v program predšolske vzgoje na dan 31. 12. 2014.....	94
Tabela 39: Število oddelkov in učencev v šolskem letu 2013/2014 in šolskem letu 2014/2015.....	96
Tabela 40: Rezultati nacionalnega preverjanja znanja (9. razred) v šolskem letu 2013/2014.....	97
Tabela 41: Dosežena priznanja.....	97

Tabela 42: Število družin in družinskih članov v Občini Zreče, ki so prejeli pomoč v hrani v obdobju 2010–2014.....	109
Tabela 43: Intervencije gasilskih enot v letu 2014 .....	120

## KAZALO GRAFOV

Graf 1: Izraba delovnega časa v obdobju 2010–2014.....	31
Graf 2: Skupno število rešenih upravnih stvari – primerjava med leti 2010–2014.....	34
Graf 3: Število vloženih zahtev za dostop do informacij javnega značaja – primerjava med leti 2010–2014.....	34
Graf 4: Brezplačna pravna pomoč občanom po mesecih v letih 2010–2014.....	35
Graf 5: Število javnih naročil male in velike vrednosti – primerjava med leti 2010–2014.....	35
Graf 6: Skupni znesek plačanih taks po Zakonu o upravnih taksah v letih 2010–2014.....	36
Graf 7: Izdani plačilni nalogi – primerjava med leti 2010–2014.....	41
Graf 8: Število inšpekcijskih postopkov po posameznih področjih.....	42
Graf 9: Vrednost investicij v primerjavi s skupnimi odhodki v letih 2006–2014.....	44
Graf 10: Pridobljena sredstva države in EU v primerjavi s skupnimi prihodki v letih 2006–2014.....	45
Graf 11: Delež stroškov občinske uprave (plače zaposlenih in materialni stroški) glede na skupne odhodke v letih 2008–2014.....	45
Graf 12: Prihodki Občine Zreče v letu 2013 in 2014.....	46
Graf 13: Odhodki Občine Zreče v letu 2013 in 2014.....	46
Graf 14: Primerjava števila gostov v obdobju 2000–2014.....	51
Graf 15: Turistična taksa v Občini Zreče v obdobju 2009–2014.....	52
Graf 16: Primerjava števila izdanih odločb po letih 2007–2014.....	54
Graf 17: Realizirana finančna sredstva za vzdrževanje lokalnih cest po letih od 2010 do 2014 in plan za leto 2015.....	58
Graf 18: Poraba sredstev za investicijsko vzdrževanje v letu 2014.....	60
Graf 19: Sredstva vložena v pripravo izvedbenih prostorske dokumentacije Občine Zreče od leta 2010 dalje.....	75
Graf 20: Število izdanih odločb o komunalnem prispevku v letih 2010–2014.....	76
Graf 21: Prihodki iz naslova komunalnega prispevka po letih.....	76
Graf 22: Izdana soglasja za priključitev na vodovod v letih 2009–2014;.....	87
Graf 23: Primerjava prodane in izgubljene vode v m <sup>3</sup> v letih 2006–2014; Vodovod Zreče.....	87
Graf 24: Postavka vodovoda M11 - vzdrževanje 2014.....	88
Graf 25 in 26: Primerjava števila otrok vključenih v vrtec v Občini Zreče in Sloveniji.....	94
Graf 27 in 28: Primerjava števila osnovnošolcev v Občini Zreče in Sloveniji.....	96
Graf 29: Število vseh učencev glasbene šole in število učencev z območja Občine Zreče.....	98
Graf 30: Višina plačil prispevkov za obvezno zdravstveno zavarovanje iz občinskega proračuna.....	107
Graf 31: Sredstva, namenjena socialnemu varstvu 2010–2014.....	108
Graf 32: Enkratna denarna pomoč v letih 2010–2014.....	108
Graf 33: Sredstva v obdobju 2010–2014, namenjena pomoči v hrani.....	109
Graf 34: Število novorojenčkov v Občini Zreče v obdobju 2010–2013.....	110
Graf 35: Sredstva, namenjena za športne dejavnosti, amortizacijo, vzdrževanje in sanacijo objektov po posameznih letih v obdobju 2010–2014.....	115

## KAZALO SLIK

Slika 1: Organigram Organi Občine Zreče.....	14
Slika 2: Novoizvoljeni člani Občinskega sveta Občine Zreče ter župan Občine Zreče .....	16
v mandatnem obdobju 2014 – 2018 .....	16
Slika 3: Novoizvoljeni predsedniki svetov krajevnih skupnosti v mandatnem obdobju 2014 – 2018.....	17
Slika 4: Prejemniki priznanj in občinskih grbov v letu 2014.....	19
Slika 5: Dokumentarni sistem ODOS.....	22
Slika 6: Portal e-občina .....	23
Slika 7: Izsek iz osrednje internetne strani Občine Zreče .....	23
Slika 8: Katalog informacij javnega značaja na spletni strani Občine Zreče .....	24
Slika 9: Dostop do PISO.....	24
Slika 10: Izsek iz aplikacije za vodenje kronologije .....	25
Slika 11: ISO certifikat.....	26
Slika 12: Prejemniki nagrad in priznanj Planetu Zemlja prijazna Občina .....	27
Slika13: Nov centralni tiskalnik HP700Color.....	32
Slika 14: Onesnaženje ceste.....	41
Slika 15: Komunalni odpadki .....	43
Slika 16 in 17: Utrinki iz predstavitve na sejmu v Gornji Radgoni .....	49
Slika 18: Osrednja info tabla in izhodiščne table za pohodne poti na avtobusni postaji.....	50
Slika 19: Novi prostori LTO Rogla-Zreče, GIZ.....	53
Slika 20: Zreško jezero.....	54
Slik 21 in 22: Sanacija razpok na vozišču, ki je še v dobrem stanju .....	58
Slika 23 in 24: Sanacija dela ceste Zreče-Gračič-Malahorna .....	59
Slika 25 in 26: Sanacija dela ceste Padeški vrh-Gorenje-Zg. Zreče .....	59
Slika 27: Komunalno opremljanje zemljišč na Stranicah .....	61
Slika 28: Obnovljena cesta Ostruh-Studenčnikov križ.....	62
Slika 29: Sanacija plazu Bezovje .....	63
Slika 30: Poškodovano vozišče zaradi plazu.....	63
Slika 31 in 32: Osnovna šola Zreče med in po energetske sanaciji.....	66
Slika 33, 34 in 35: Vrtec Zreče med in po energetske sanaciji .....	67
Slika 36: Zazidalna oziroma ureditvena situacija OPPN .....	72
Slika 37: Skica načrtovanih objektov – prostor za embalažo podjetja GKN Driveline Slovenija, d. o. o. ....	73
Slika 38: Predvideno območje OPPN .....	73
Slika 39: Območje PUP 10, kjer se je s spremembo Odloka omogočila nova namembnost - drobna nemotilna obrt.....	74
Slika 40: Čiščenje zarasti v namen revitalizacije pašnih planin.....	78
Slika 41 in 42: Čiščenje sečnih ostankov .....	78
Slika 43 in 44: Mladi raziskovalci na delu.....	79
Slika 45: Primer varstvenega ukrepa na terenu v okviru projekta SUPORT.....	80
Slika 46: Vizija Pohorje 2030 .....	81
Slika 47: Predstavitev projekta na sejmu CMT v Stuttgartu.....	82
Slika 48 in 49: Otvoritev obnovljenega zbirnega centra.....	83
Slika 50: Kontejner za začasno hranjenje izdelkov za ponovno uporabo.....	84

Slika 51: Udeleženci akcije-Očistimo reko Dravinjo.....	84
Slika 52: Poslovilna vežica na Gorenju.....	86
Slika 53 in 54: Zamenjava vodovodnih cevi v Ulici bratov Mernik .....	89
Slika 55: Izgradnja vodovodnega sistema na Planini .....	89
Slika 56: Prvi sprejem grezniških vsebin na ČN Zreče.....	90
Slika 57: Vrtec Zreče .....	93
Slika 58: Osnovna šola Zreče.....	95
Slika 59: Sprejem odličnjakov, junij 2014.....	97
Slika 60: Novinarska konferenca ob začetku prazničnega leta.....	98
Slika 61: Svečan podpis listine ob odprtju 2. etape poti sv. Martina .....	100
Slika 62: Grobišče 60 žrtvam po obnovi .....	101
Slika 63: Prejemniki priznanj v letu 2014.....	102
Slika 64: Letošnji nagrajenci ob kulturnem prazniku.....	103
Slika 65: Spominska svečanost pri obeležju talcem na zreškem pokopališču.....	104
Slika 66 in 67: Ropotanje starih Zrečah.....	104
Slika 68: Položitev venca pri Spomeniku osamosvojitve Slovenije.....	105
Slika 69 in 70: Komemoracija ob dnevu spomina na mrtve.....	105
Slika 71: Odprtje nove zobozdravstvene ambulante.....	106
Slika 72: Predavanje Prosnika .....	111
Slika 73: Zagotovitev tolmača v slovenski znakovni jezik na predavanju.....	111
Slika 74 in 75: Varovanci Varstveno delovnega centra Slov. Konjice na pohodu.....	111
Slika 76, 77, 78 in 79: Ureditev klančin in parkirišč za invalide na območju Terme Zreče.....	112
Slika 80: 9 ključnih točk, ki se bodo povezale s taktilnimi označbami za slepe in slabovidne....	112
in kjer se bodo uredile manjkajoče klančine na pločnikih.....	112
Slika 81: Oznaka varne točke .....	114
Slika 82: Utrinek iz izobraževanja.....	114
Slika 83: Pogled na teraso Hotela Natura.....	116
Slika 84 in 85: Hotel Natura.....	116
Slika 86: Kuhinja hotela.....	116
Slika 87: Avla hotela.....	116
Slika 88, 89, 90, 91, 92, 93 in 94: Wellness.....	117
Slika 95 in 96: Utrinek s svetovnega pokala v deskanju na snegu.....	118
Slika 97: Podpis pogodb o opravljanju nalog zaščite in reševanja za leto 2014 .....	119
Slika 98: Lokalna cesta na Skomarju po neurju.....	121



## UVOD

Lokalna uprava je del javnega sektorja, ki se zlasti v času ekonomske krize, s katero se soočamo zadnja leta, srečuje z novimi izzivi. Občani zahtevajo upravo, ki je usmerjena k uporabnikom, ki je učinkovita in uspešna, pa tudi ekonomična in racionalna. Še večje zahteve lokalni upravi postavljajo občinski svet in župan. Občinski uradniki in uprava morajo biti tržno orientirani ter imeti visoko stopnjo avtonomije. Zahteve sodobne družbe silijo občinsko upravo k iskanju učinkovitejših pristopov vodenja, upravljanja in delovanja ter k razvoju sistemov spremljanja delovanja in ugotavljanja učinkovitosti in uspešnosti. Med uporabniki storitev se vse bolj pojavljajo zahteve po kakovostnih, hitrih in strokovnih storitvah, zato je nujno, da tudi občinska uprava posluje v skladu s pričakovanji občanov, v skladu s spoznanji in tehnikami sodobnega menedžmenta in ne zaprto ter samozadostno, temveč odprto, hitro in učinkovito, v skladu s standardi v javnem sektorju. Veliko pozornosti zaradi tega namenjamo kakovosti v javni upravi. Vendar pa razlog za uvedbo kakovosti ne sme biti formalna pridobitev certifikata, temveč morajo biti še drugi razlogi kot so preglednost postopkov, red, sistematičnost, obvladovanje procesov, strokovnost dela in nadzor. Z definiranimi postopki svojega dela so uslužbenci zaščiteni pred političnimi vplivi, vedo za svoje pristojnosti in za svojimi dejanji stojijo z vso odgovornostjo. S tem pa se seveda tudi spodbujajo prizadevanja za pozitivne spremembe v občinskih upravah, torej za izboljšanje kakovosti storitev, odnosa do strank, povečanja zadovoljstva uporabnikov in zaposlenih ter zmanjšanja stroškov storitev.

Osnova za uspešno delo in vodenja občinske uprave so jasno opredeljeni cilji. Če so cilji pravilno zastavljeni in oblikovani, tako dnevni, dolgoročni in strateški, le to vodi k dolgoročnemu uspehu in k temu smo in bomo tudi v prihodnje strmeli zaposleni v naši upravi. Takšna organizacija in strokovnost dela se kažejo v rezultatih dela in realiziranih nalogah in s tem realizaciji naših ciljev, ki so bili načrtani s sprejetim proračunom za leto 2014.

Eden izmed ciljev delovanja sodobne lokalne samouprave je tudi načelo transparentnosti, ki ga uresničujemo tudi s tem poročilom. Pred vami je **Poročilo Občinske uprave Občine Zreče**, s katerim vas želimo kar se da najbolj neposredno seznaniti z delovanjem občinske uprave v preteklem letu.

Poročilo je sestavljeno iz **splošnega** in **vsebinskega** dela. V splošnem delu boste našli osnovne informacije o občini; vsebinski del pa je skladno z dokumentom Vizija in strategija Občine Zreče razdeljen na **pet temeljnih stebrov**, in sicer gospodarstvo, okolje, prostor, izobraževanje in kakovost življenja. Na vsakem področju smo opisali najpomembnejše dejavnosti ter jih (skladno z načelom transparentnosti) tudi finančno ovrednotili; prav tako pa boste v poročilu našli v fotografski objektiv ujete utrinke omenjenih aktivnosti.

*Želimo vam prijetno branje o naših skupnih doseženih rezultatih!*

# I. SPLOŠNI DEL

## 1. PREDSTAVITEV OBČINE

Pod obronki Pohorja v Dravinjski dolini so se razvile Zreče. Kot enotno naselje so se Zreče razvile v zadnjih dvajsetih letih iz vasi Dobrava, Zgornje Zreče in Spodnje Zreče. Leta 1987 so postale mesto. V letu 2014, natančneje 29. maja, je Občina Zreče praznovala svoj 19. občinski praznik. Obdobje od volitev v letu 2014 predstavlja šesti mandat v samostojni občini.

Tabela 1: Statistični podatki o Občini Zreče

VSEBINA	STATISTIKA
Površina	6.731 ha
Število krajevnih skupnosti	6
Število naselij	27
Število prebivalcev	<b>6.505</b>
Gostota naseljenosti	97 preb./km <sup>2</sup>
Število gospodinjstev	2.594
Nadmorska višina	Najnižja točka 340 m (potok Koprivnica)
	Najvišja točka 1.533 m (Mulejev vrh)

Vir: Statistični urad RS in Pisarna geodetske uprave Slovenije in e-CRP Ministrstva za notranje zadeve

Tabela 2: Število stalno prijavljenih prebivalcev po posameznih naseljih na dan 20. 1. 2015

NASELJE	ŠTEVILO STALNO PRIJAVLJENIH PREBIVALCEV NA DAN 20. 1. 2015
Osredok pri Zrečah	120
Radana vas	164
Čretvež	47
Bukovlje	231
Skomarje	182
Zreče	2.965
Polajna	51
Koroška vas na Pohorju	100
Zlakova	163
Spodnje Stranice	160
Gornja vas	63
Boharina	228
Resnik	124
Bezovje nad Zrečami	101
Gorenje pri Zrečah	111
Planina na Pohorju	210
Stranice	198
Lipa	68
Loška gora pri Zrečah	155
Dobrovlje	377

Gračič	67
Padeški Vrh	147
Zabork	71
Črešnova	88
Križavec	277
Mala gora	37
<b>SKUPAJ</b>	<b>6.505</b>

Vir: E-CRP Ministrstva za notranje zadeve

## 1.1 RAZVOJNI CILJI OBČINE ZREČE V LETU 2014

Na podlagi sprejetih strateških dokumentov, ki so osnova za razvojno načrtovanje na vseh področjih delovanja in življenja v občini, in ki služijo kot usmeritev in izhodišče za oblikovanje razvojnih projektov na lokalnem, regionalnem in državnem nivoju v naslednjem srednjeročnem in dolgoročnem obdobju (OP ROPI, Regionalni razvojni program Savinjske regije 2007-2013, Vizija in strategija Občine Zreče (junij 2012), Razvojni program Občine Zreče 2009-2013 (junij 2009 in junij 2011), Marketinška strategija razvoja turizma na območju turistične destinacije »Rogla« (november 2005 in december 2008), Občinski program varnosti (2013), Lokalni energetske koncept Občine Zreče (2009), Operativni program odvajanja in čiščenja komunalnih odpadnih voda v Občini Zreče (2008), proračun Občine Zreče za leto 2014) smo poskušali uresničiti ključne razvojne cilje Občine Zreče v letu 2014:

Na področju gospodarstva:

- **Pospešen razvoj turizma:**
  - Letni cilj: Podpora in sooblikovanje aktivnosti regionalne destinacijske organizacije, spodbujanje delovanje turističnih društev, podpora projektnim aktivnostim LTO;
- **Spodbujanje odpiranja novih delovnih mest:**
  - Letni cilj: Javni razpis oziroma sofinanciranje spodbujanja odpiranja novih delovnih mest;
- **Spodbujanje projektov in inovacij:**
  - Letni cilj: Javni razpis oziroma sofinanciranje spodbujanja projektov inovacij;
- **Boljša samooskrba:**
  - Letni cilj: Kratke prehrabne verige v vrtcu in osnovni šoli, jejmo zdravo, lokalno;
- **Ohranjanje in razvoj kmetijstva in podeželja:**
  - Letni cilj: Javni razpis za dodelitev nepovratnih sredstev za ohranjanje in razvoj kmetijstva in podeželja in izvajanje prednostnih projektov, opredeljenih v lokalni razvojni strategiji, ki jih na podlagi letnega programa dela predlaga Lokalna akcijska skupina;
- **Zagotavljanje neprofitnih najemnih stanovanj ter bivalnih enot:**
  - Letni cilj: Poleg rednih nujnih vzdrževalnih del in izvedbe priklopa večstanovanjskih objektov na novo kanalizacijsko omrežje (sorazmerni del), izvesti zamenjavo nekaj starejših oken in obnoviti ostrešje večstanovanjskega objekta, ki je izključno v naši lasti.

Na področju prometa:

- **Posodobitev občinskih cest in javnih poti ter ureditev mirujočega prometa:**
  - Letni cilj: Izvajanje najnujnejših krpanj cestišč na lokalnih cestah, postavitve ramp ob vhodu v Terme Zreče in južneje ob večstanovanjskem objektu Cesta na Roglo 21, sanacija ceste na Planini na Pohorju;
- **Odpravljanje t.i. črnih prometnih točk:**
  - Letni cilj: Postavljanje opozorilne table za hitrost in ostale prometne signalizacije;
- **Ureditev kolesarskih poti:**

- Letni cilj: Delna ureditev ob Kovaški cesti Zreče;
- Ureditev sprehajalnih oziroma tematskih poti:
  - Letni cilj: Projekt pohodnih in kolesarskih poti;
- Skrb za boljšo varnost cestnega prometa:
  - Letni cilj: Sodelovanje z ZŠAM Zreče ob začetku šolskega leta, izvajanje občinskega programa varnosti;
- Izboljšanje ureditve prometa v naselju Zreče:
  - Letni cilj: Izdelava strokovnih podlag za urejanje prometa v naselju Zreče;
- Posodobitev infrastrukture javne razsvetljave:
  - Letni cilj: Zamenjava klasičnih svetilk z varčnejšimi led svetilkami.

#### Na področju okolja:

- Izgradnja manjkajoče komunalne infrastrukture za odvajanje in čiščenje odpadnih voda:
  - Letni cilj: Dokončanje izgradnje ČN Zreče in primarnega kolektorja;
- Organiziran odvoz in ločevanje odpadkov:
  - Letni cilj: Odvoz papirja in bioloških odpadkov pri gospodinjstvih, večje število zabojnikov za steklo, ločeno zbiranje na celotnem območju občine Zreče;
- Urejenost javnih površin:
  - Letni cilj: Skrb za stalno urejenost javnih površin in urejeno zasaditev javnih površin;
- Zmanjšanje porabe energije pri javni razsvetljavi:
  - Letni cilj: Zamenjava potratnih svetilk z varčnejšimi LED svetilkami;
- Razvoj informacijsko-komunikacijske infrastrukture:
  - Letni cilj: Položitev cevne kanalizacije v Loški gori za potrebe optike ob izgradnji primarnega kolektorja;
- Sprejem občinskega prostorskega načrta:
  - Letni cilj: Pridobljeno pozitivno mnenje na okoljsko poročilo in hidrološko hidravlično študijo;
- Optimalna oskrba s pitno vodo:
  - Letni cilj: Izgradnja in posodobitev vodovodnega sistema Polajna;
- Učinkovita raba energije:
  - Letni cilj: Zamenjava vrat, izolacija fasade in podstrešja na OŠ Zreče, toplotna in hidroizolacija fasade ter sanacija kotlovnice Vrtca Zreče;
- Trajnostni in sonaravni razvoj:
  - Letni cilj: Izvajanje projekta ALPA, revitalizacija Pohorskih pašnikov;
- Urejanje lastniško pravnih razmerij:
  - Letni cilj: Ureditev statusa zemljišč grajeno javno dobro.

#### Na področju izobraževanja:

- Povečanje kapacitet v vrtcih in šolah z investicijskimi in vzdrževalnimi posegi:
  - Letni cilj: Energetska sanacija OŠ Zreče (menjava vrat na lupini stavbe, izolacija fasade ter izolacija podstrešja) in Vrtca Zreče (toplotna in hidroizolacija fasade, frekvenčna regulacija obtočnih črpalk in vgradnja termostatskih ventilov, vgradnja kotla na biomaso in priprava sanitarne tople vode s solarnim sistemom);
- Zmanjšanje porabe energije in stroškov vzdrževanja objektov javnih zavodov:
  - Letni cilj: Zmanjšanje porabe energije in stroškov vzdrževanja OŠ Zreče in Vrtca Zreče z energetsko sanacijo obeh javnih zavodov;
- Zagotovitev ustreznih prostorov knjižnične dejavnosti:
  - Letni cilj: Zagotovitev novih, ustreznih prostorov za opravljanje knjižnične dejavnosti;
- Spodbujanje novih vsebin za otroke in odrasle:
  - Letni cilj: Brezplačno izobraževanje odraslih, brezplačne delavnice za odrasle in otroke;
- Povečanje števila občinskih štipendij za nadarjene dijake in študente:
  - Letni cilj: Sofinanciranje dijakov in študentov;
- Razpisovanje nagrad za raziskovalna dela:

- *Letni cilj: Razpis za sofinanciranje diplomskih nalog.*

*Na področju kakovosti življenja:*

- *Izboljševanje stanja na vseh področjih, ki vplivajo na kakovost življenja:*
  - *Letni cilj: Zagotavljanje varnega bivanja občanov na vseh področjih;*
- *Višja kakovost in odmevnost dogodkov in prireditev:*
  - *Letni cilj: Izboljšanje kakovosti občinskih prireditev, boljša obiskanost prireditev, občanom ponuditi nove storitve za kvalitetno preživljanje prostega časa, izgradnja Smučarsko tekaškega centra na Rogli;*
- *Varstvo kulturne dediščine:*
  - *Letni cilj: Sprejetje Odloka o razglasitvi Spominskega območja 100 frankolovskih žrtev za spomenik državnega pomena, izdelava krajinske arhitekture območja 100 frankolovskih žrtev;*
- *Ohranitev in krepitev zdravja in kakovosti občanov:*
  - *Letni cilj: Podelitev koncesije na področju zobozdravstvenega varstva odraslih in pričetek izvajanja zobozdravstvene dejavnosti za odrasle v Zrečah;*
- *Pomoč ogroženim prebivalcem:*
  - *Letni cilj: Dodelitev enkratnih denarnih pomoči socialno ogroženim občanom, dodelitev sredstev za pokop občanov brez svojcev, subvencije najemnin, zagotovitev spremljevalcev in specialnih pedagogov za otroke s posebnimi potrebami v osnovni šoli in vrtcu;*
- *Spodbujanje delovanja društev in drugih organizacij:*
  - *Letni cilj: Razpisi za sofinanciranje delovanja društev s področja športa, kulture, sociale, mladine ter drugih društev, javni razpis za pokroviteljstvo.*

## 1.2 ORGANIZIRANOST OBČINE

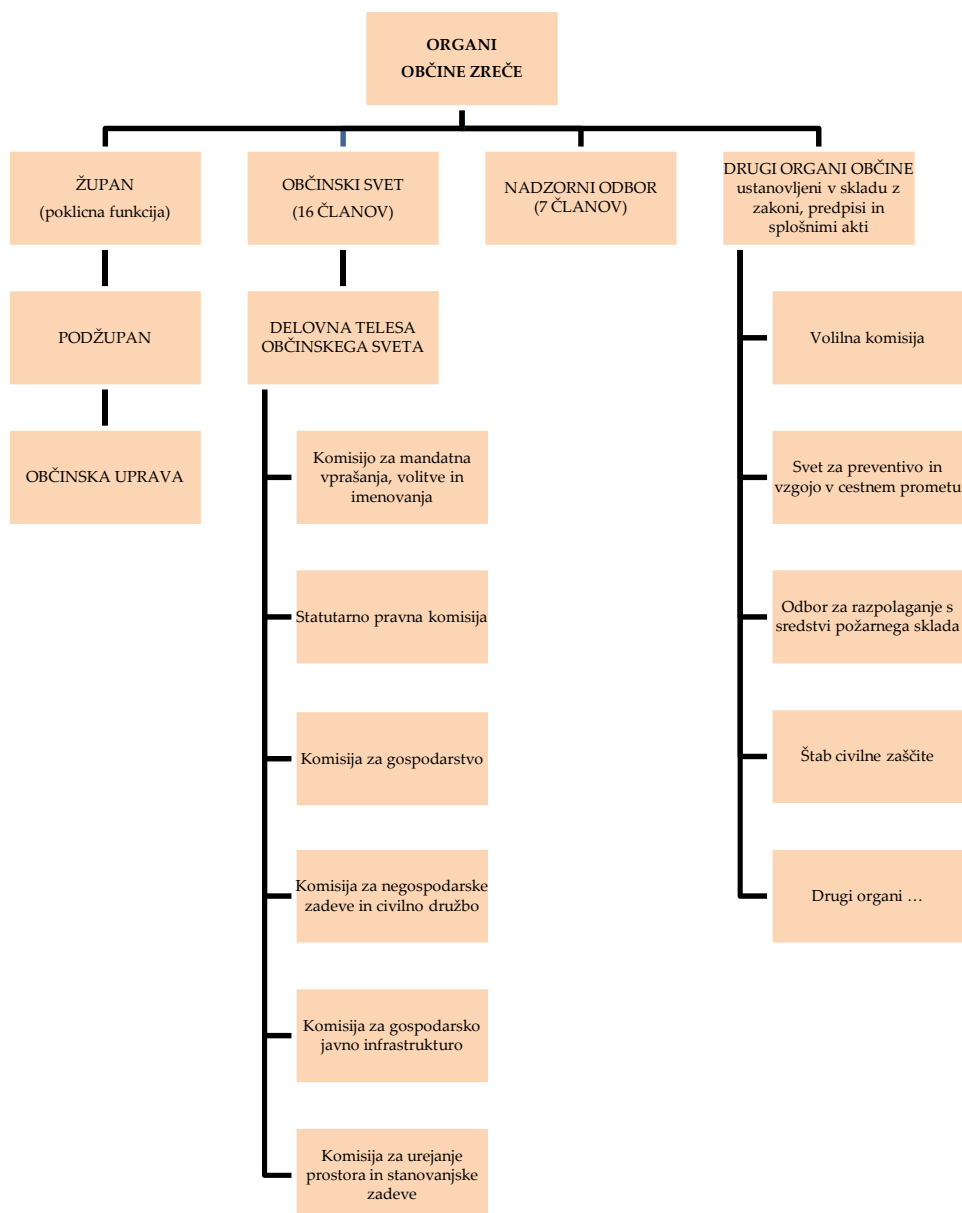

Slika 1: Organigram Organi Občine Zreče

Vir: Lasten (povzeto po Statutu Občine Zreče in seznamu Komisij in Odborov Občine Zreče v letu 2014)

Naloge organov občine:

<b>ŽUPAN</b>	Župan predstavlja in zastopa občino, vodi občinsko upravo in je odgovoren za izvrševanje proračuna.
<b>NADZORNI ODBOR</b>	Nadzorni odbor je najvišji organ nadzora javne porabe v občini.
<b>OBČINSKI SVET</b>	Občinski svet je najvišji organ odločanja o vseh zadevah v okviru pravic in dolžnosti občine.
<b>DELOVNA TELESNA OBČINSKEGA SVETA</b>	Delovna telesa občinskega sveta v okviru svojega delovnega področja obravnavajo zadeve iz pristojnosti občinskega sveta in dajejo občinskemu svetu mnenja in predloge.
<b>OBČINSKA UPRAVA</b>	Občinska uprava opravlja upravne, strokovne, pospeševalne in razvojne naloge ter naloge v zvezi z zagotavljanjem javnih služb in občinske pristojnosti.

### 1.3 LOKALNE VOLITVE V OBČINI ZREČE (MANDAT 2014-2018)

Lokalne volitve župana, volitve v občinski svet in v svete krajevnih skupnosti v Občini Zreče so potekale v nedeljo, 5. 10. 2014. Volilna opravila, v zvezi z izvedbo lokalnih volitev so se pričela 21. julija 2014. Projekt izvedbe lokalnih volitev 2014 se je končal 9. 10. 2014, to je z dnem, ko je Občinska volilna komisija Občine Zreče, sprejela končna poročila o izidu volitev župana, članov občinskega sveta in članov svetov krajevnih skupnosti. V ta projekt je bilo vključenih 193 kandidatov, 20 predstavnikov kandidatur, 93 članov volilnih organov. Veliko število volivcev je bilo vključenih tudi v postopke določanja kandidatur.

Na lokalnih volitvah v letu 2014 je imelo pravico glasovati 5.300 volilnih upravičencev, volitev se je udeležilo 2.447 volilnih upravičencev ali 46,17 %, kar je nekoliko nižja volilna udeležba v primerjavi z letom 2006, ko je le – ta znašala 46,29 %. Še vedno je ta udeležba daleč pod mejo iz leta 2002, ko je znašala kar 74,85 %.

Največ volilnih upravičencev ima: KS Zreče – 3.166 volivcev, KS Stranice - 980 volivcev, KS Gorenje – 593 volivcev, KS Dobrovlje – 305 volivcev, KS Skomarje - 147 volivcev in KS Resnik - 109 volivcev. Odstotek volilne udeležbe je bil največji v KS Resnik, kjer se je volitev udeležilo 59,63 % volilnih upravičencev, sledijo KS Skomarje s 56,46 % volilno udeležbo, KS Dobrovlje s 53,12 % volilno udeležbo, KS Gorenje z 51,10 % volilno udeležbo, KS Stranice s 37,76 % volilno udeležbo in KS Zreče s 46,24 % volilno udeležbo.

Volivci Občine Zreče so na lokalnih volitvah, izmed treh predlaganih kandidatov, za župana s 62,88 % ponovno izvolili mag. Borisa Podvršnika. Protikandidata Špela Sovič in Zdenko Kovačec sta dobila 25,76 % in 11,36 % podporo volilnih upravičencev.

Za volitve članov občinskega sveta je bilo vloženih 6 list, na katerih je skupaj kandidiralo 84 kandidatov, od tega 40 žensk ali 48 %.

Mandate v občinski svet je dobilo 5 list kandidatov. Lista NSi, Nova Slovenija - krščanska ljudska stranka, po d'Hondtovem količniku, ki se v skladu z Zakonom o lokalnih volitvah uporablja za delitev mandatov v občinski svet, ni uspela dobiti nobenega mandata. Mandati razdeljeni po posameznih listah: SDS 6, SMC 4, DeSUS 2, SLS 2, SD 2 mandata.

Interese občank in občanov tako v mandatnem obdobju 2014 – 2018 zastopajo naslednji svetniki Občinskega sveta Občine Zreče:

1. JOŽEF KOŠIR	DeSUS
2. MARIJA JEVŠENAK	DeSUS
3. MATEJA PUČNIK	SDS
4. DRAGO ŠEŠERKO	SDS
5. ALEKSANDRA KOSEVSKI-KOLAR	SDS
6. EMILIJAN FIJAVŽ	SDS
7. ŠTEFAN KRONEKER	SDS
8. CARMEN MERČNIK	SDS
9. ŠPELA SOVIČ	SMC
10. MATEJ KOKOL	SMC
11. SAŠA KOTNIK HREN	SMC
12. ŽIGA OBROVNIK	SMC
13. ERVIN GRIČNIK	SLS
14. TINA JERŠE LUŽNIK	SLS
15. DOMEN VOGELSANG	SD
16. JOLANDA POTOČNIK	SD