



OBČINA TREBNJE
ŽUPAN

www.trebnje.si

E: obcina.trebnje@trebnje.si

Goliev trg 5, 8210 TREBNJE

T: 07 348 11 00

Številka: 711-11/2022-5

Datum: 5. 5. 2022

OBČINSKI SVET
OBČINE TREBNJE

ZADEVA: **PREDLOG ZA OBRAVNAVO NA SEJI OBČINSKEGA SVETA
OBČINE TREBNJE**

NASLOV GRADIVA: **Predlog za pridobitev statusa grajenega javnega dobra za parcele
k.o. Trebnje – cesta Repče**

Gradivo pripravil: Oddelek za splošne zadeve
Vanda Zadnik, univ. dipl. prav.
višja svetovalka I

Pristojno delovno telo: Odbor za okolje, prostor in infrastrukturo

Gradivo predlaga: Alojzij Kastelic, župan Občine Trebnje

Poročevalec po pooblastilu župana Občine Trebnje: Vanda Zadnik, univ. dipl. prav.
višja svetovalka I
Alojzija Kastelica:

PREDLOG SKLEPA:

SKLEP

Status grajenega javnega dobra lokalnega pomena – cesta pridobijo parcele št. 1265/4, 1266/3, 1266/6, 1265/2, 1279/5, 1266/5, 1266/8 in 1279/3, vse k.o. Trebnje. Sklep o pridobitvi statusa javnega dobra lokalnega pomena se v predlagani obliki in vsebini sprejme.

Alojzij Kastelic, l. r.
ŽUPAN

Priloge:

- predlog z obrazložitvijo, predlog sklepa o pridobitvi, skica

Predlog za pridobitev statusa grajenega javnega dobra za parcele k.o. Trebnje-cesta Repče

Pravna podlaga za odločanje:

245. člen Zakona o urejanju prostora (Uradni list RS, št. 61/2017, 175/2020 - ZIUOPDVE, 199/2021 - ZUreP-3, v nadaljevanju: ZUreP-2) določa, da se status grajenega javnega dobra lokalnega pomena pridobi z ugotovitveno odločbo, ki jo na podlagi sklepa občinskega sveta po uradni dolžnosti izda občinska uprava.

Obrazložitev:

7. točka prvega odstavka 3. člena ZUreP-2 določa, da so grajeno javno dobro zemljišča, objekti in deli objektov, namenjeni takšni splošni rabi, kot jo glede na namen njihove uporabe določa zakon ali predpis, izdan na podlagi zakona.

Zakon o cestah (Uradni list RS, št. 109/10, 48/12, 36/14 - odl. US, 46/15, 10/18, 123/21 - ZPrCP-F) v 3. členu določa, da so javne ceste javno dobro in so izven pravnega prometa.

Zemljišča, za katere se ureja status grajenega javnega dobra, so del kategorizirane občinske ceste **odsek LC 425031 (Trebn.-Repče-G.Vrh-Rd.K.)** in izpolnjujejo pogoje za gospodarsko javno infrastrukturo lokalnega pomena.

Podatki o zemljiščih, za katere se ureja status grajenega javnega dobra:

k.o.	parc. št.	izmera v m ²	kategorizacija
1422 - Trebnje	1265/4	79	LC 425031 (Trebn-Repče-G.Vrh-Rd.K.)
	1266/3	1955	
	1266/6	374	
	1265/2	244	
	1279/5	11	
	1266/5	89	
	1266/8	311	
	1279/3	231	
Skupaj:		3294	

Lastništvo na zemljiščih je v postopku pridobivanja na podlagi kupne pogodbe.

Občinski svet Občine Trebnje je na podlagi 245. člena Zakona o urejanju prostora (Uradni list RS, št. 61/2017, 175/2020 - ZIUOPDVE, 199/2021 - ZUreP-3) na ___ redni seji dne _____, sprejel

S K L E P
o pridobitvi statusa grajenega javnega dobra

I.

Status grajenega javnega dobra lokalnega pomena – cesta pridobijo:

- katastrska občina 1422 TREBNJE parcela 1265/4 (ID 7238121)
- katastrska občina 1422 TREBNJE parcela 1266/3 (ID 6115177)
- katastrska občina 1422 TREBNJE parcela 1266/6 (ID 7238120)
- katastrska občina 1422 TREBNJE parcela 1265/2 (ID 6115179)
- katastrska občina 1422 TREBNJE parcela 1279/5 (ID 6660853)
- katastrska občina 1422 TREBNJE parcela 1266/5 (ID 7238119)
- katastrska občina 1422 TREBNJE parcela 1266/8 (ID 7238117)
- katastrska občina 1422 TREBNJE parcela 1279/3 (ID 6114757)

Ta sklep začne veljati z dnem sprejema na seji Občinskega sveta Občine Trebnje.

Številka: 711-11/2022

Trebnje, _____

Alojzij Kastelic
ŽUPAN
OBČINE TREBNJE

Infrastruktura (vir Občina) > Cestno omrežje (BCP)

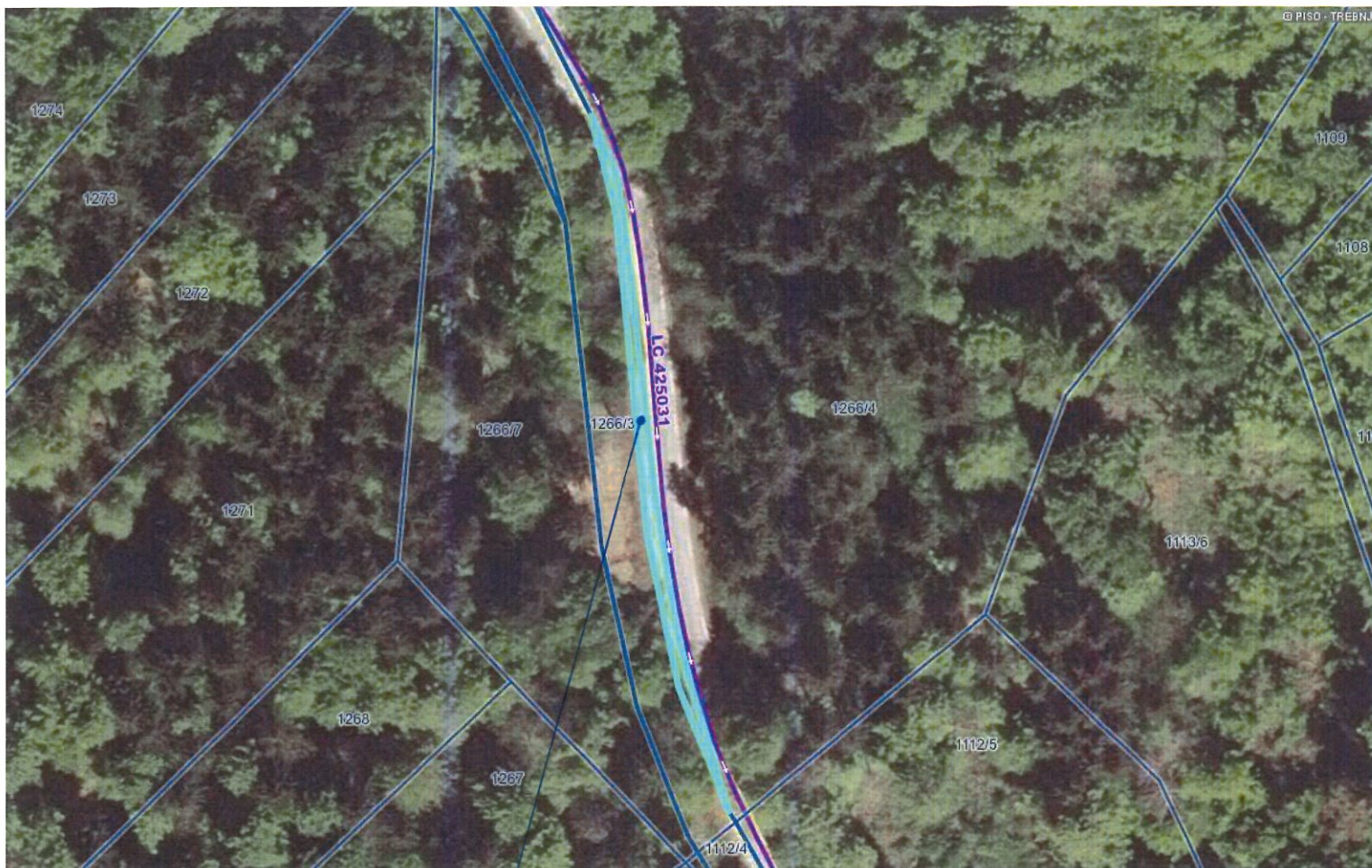

LEGENDA:

Ceste

DRŽAVNE CESTE

- AC - avtocesta
- HC - hitra cesta
- G1, G2, R1, R2, R3, RT

OBČINSKE CESTE

- LZ - lokalne zbirne ceste
- LK - lokalne krajevne ceste
- LC - lokalne ceste
- JP - javne poti
- KJ - javne poti za kolesarje
- LG - glavne mestne ceste

KAT- oznaka

ODSEK

Oznake cest

KAT- oznaka

ODSEK

Gozdne ceste

- Gozdne ceste

Parcele



št.

Parcele ZKP Urejene meje



0 50 m
merilo 1: 945

0 10 cm
referenčna linija

126 6/5

Infrastruktura (vir Občina) > Cestno omrežje (BCP)

1266/6

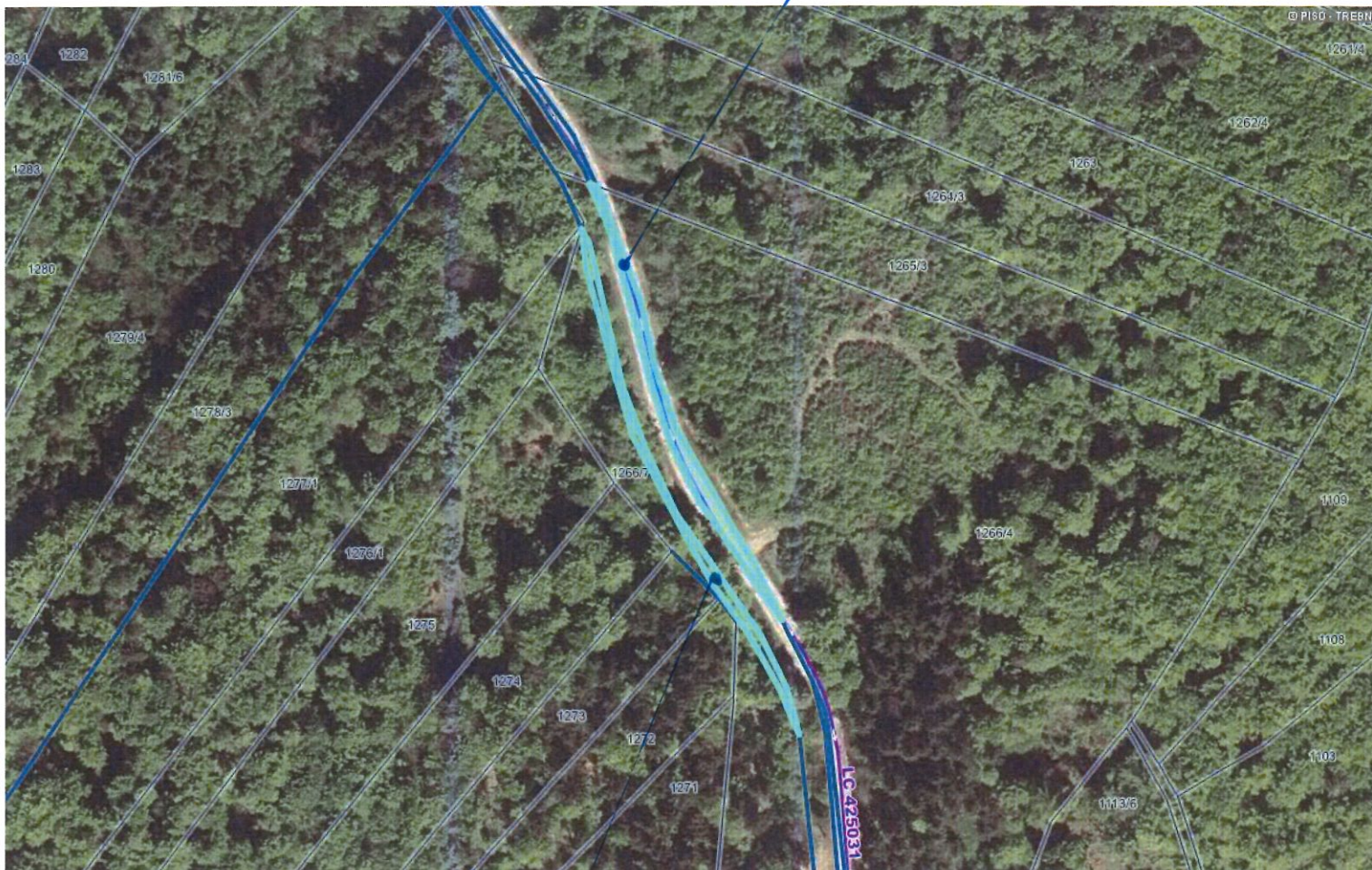

LEGENDA:

- Ceste**
- DRŽAVNE CESTE
 - AC - avtocesta
 - HC - hitra cesta
 - G1, G2, R1, R2, R3, RT
 - OBČINSKE CESTE
 - LZ - lokalne zbirne ceste
 - LK - lokalne krajevne ceste
 - LC - lokalne ceste
 - JP - javne poti
 - KJ - javne poti za kolesarje
 - LG - glavne mestne ceste
- KAT- oznaka
- ODSEK
- Oznake cest**
- KAT- oznaka
- ODSEK
- Gozdne ceste**
- Gozdne ceste
- Parcele**
- št.
- Parcele ZKP Urejene meje**

0 100 m
merilo 1: 1890

0 10 cm
referenčna linija

1266/8

Infrastruktura (vir Občina) > Cestno omrežje (BCP)

1266/3



LEGENDA:

- Ceste**
- DRŽAVNE CESTE
 - AC - avtocesta
 - HC - hitra cesta
 - G1, G2, R1, R2, R3, RT
 - OBČINSKE CESTE
 - LZ - lokalne zbirne ceste
 - LK - lokalne krajevne ceste
 - LC - lokalne ceste
 - JP - javne poti
 - KJ - javne poti za kolesarje
 - LG - glavne mestne ceste
- KAT- oznaka
- ODSEK
- Oznake cest**
- KAT- oznaka
- ODSEK
- Gozdne ceste**
- Gozdne ceste
- Parcele**
- št.
- Parcele ZKP Urejene meje**
-

0 200 m
merilo 1: 3780

0 10 cm
referenčna linija

Infrastruktura (vir Občina) > Cestno omrežje (BCP)



LEGENDA:

Ceste

DRŽAVNE CESTE

- AC - avtocesta
- HC - hitra cesta
- G1, G2, R1, R2, R3, RT

OBČINSKE CESTE

- LZ - lokalne zbirne ceste
- LK - lokalne krajevne ceste
- LC - lokalne ceste
- JP - javne poti
- KJ - javne poti za kolesarje
- LG - glavne mestne ceste

KAT- oznaka

ODSEK

Oznake cest

KAT- oznaka

ODSEK

Gozdne ceste

- - - Gozdne ceste

Parcele



št.

Parcele ZKP Urejene meje



0 20 m
merilo 1: 473

0 10 cm
referenčna linija

1265/2

Infrastruktura (vir Občina) > Cestno omrežje (BCP)



LEGENDA:

- Ceste**
- DRŽAVNE CESTE
 - AC - avtocesta
 - HC - hitra cesta
 - G1, G2, R1, R2, R3, RT
 - OBČINSKE CESTE
 - LZ - lokalne zbirne ceste
 - LK - lokalne krajevne ceste
 - LC - lokalne ceste
 - JP - javne poti
 - KJ - javne poti za kolesarje
 - LG - glavne mestne ceste
- KAT- oznaka
- ODSEK
- Oznake cest**
- KAT- oznaka
- ODSEK
- Gozdne ceste**
- Gozdne ceste
- Parcele**
- št.
- Parcele ZKP Urejene meje**

0 20 m
merilo 1: 473

0 10 cm
referenčna linija

127913

https://www.geoprostor.net/piso_int/; čas izpisa: četrtek, 05. maj 2022 11:18:05; uporabnik: vanda.zadnik@trebnje.si
Numerično merilo je veljavno, če znaša dolžina referenčne linije 10 cm. Grafično merilo je veljavno v vsakem primeru.
© PISO - OBČINA TREBNJE