



**OBČINA TREBNJE
ŽUPAN**

www.trebnje.si

E: obcina.trebnje@trebnje.si

Goliev trg 5, 8210 TREBNJE

T: 07 348 11 00

Številka: 478-33/2016-47

Datum: 9. 5. 2022

OBČINSKI SVET
OBČINE TREBNJE

ZADEVA: **PREDLOG ZA OBRAVNAVO NA SEJI OBČINSKEGA SVETA
OBČINE TREBNJE**

NASLOV GRADIVA: **Predlog za pridobitev statusa grajenega javnega dobra za parcele
k.o. Trebnje**

Gradivo pripravil: Oddelek za splošne zadeve
Vanda Zadnik, univ. dipl. prav.
višja svetovalka I

Pristojno delovno telo: Odbor za okolje, prostor in infrastrukturo

Gradivo predlaga: Alojzij Kastelic, župan Občine Trebnje

*Poročevalec po pooblastilu župana Občine Trebnje
Alojzija Kastelica:* Vanda Zadnik, univ. dipl. prav.
višja svetovalka I

PREDLOG SKLEPA:

SKLEP

Status grajenega javnega dobra lokalnega pomena – cesta pridobijo parcele št. 688/7, 669/4, 817/2, 673/5 in 671/2, vse k.o. Trebnje. Sklep o pridobitvi statusa javnega dobra lokalnega pomena se v predlagani obliki in vsebini sprejme.

Alojzij Kastelic, l. r.
ŽUPAN

Priloge:

- predlog z obrazložitvijo, predlog sklepa o pridobitvi, skica

Predlog za pridobitev statusa grajenega javnega dobra za parcele k.o. Trebnje

Pravna podlaga za odločanje:

245. člen Zakona o urejanju prostora (Uradni list RS, št. 61/2017, 175/2020 - ZIUOPDVE, 199/2021 - ZUreP-3, v nadaljevanju: ZUreP-2) določa, da se status grajenega javnega dobra lokalnega pomena pridobi z ugotovitveno odločbo, ki jo na podlagi sklepa občinskega sveta po uradni dolžnosti izda občinska uprava.

Obrazložitev:

7. točka prvega odstavka 3. člena ZUreP-2 določa, da so grajeno javno dobro zemljišča, objekti in deli objektov, namenjeni takšni splošni rabi, kot jo glede na namen njihove uporabe določa zakon ali predpis, izdan na podlagi zakona.

Zakon o cestah (Uradni list RS, št. 109/10, 48/12, 36/14 - odl. US, 46/15, 10/18, 123/21 - ZPrCP-F) v 3. členu določa, da so javne ceste javno dobro in so izven pravnega prometa.

Zemljišča, za katera se ureja status grajenega javnega dobra, so del kategorizirane občinske ceste **odsek LC 425041 (Trebnje-Dol.Nemška vas)** in izpolnjujejo pogoje za gospodarsko javno infrastrukturo lokalnega pomena.

Podatki o zemljiščih, za katere se ureja status grajenega javnega dobra:

k.o.	parc. št.	Izmera v m ²	kategorizacija
1422 - Trebnje	688/7	1211	LC 425041(Trebnje-Dol.Nemška vas)
	669/4	2801	
	817/2	3	
	673/5	7	
	671/2	10	
Skupaj:		4032	

Lastništvo na zemljiščih je bilo pridobljeno na podlagi uskladitvene pogodbe.

Občinski svet Občine Trebnje je na podlagi 245. člena Zakona o urejanju prostora (Uradni list RS, št. 61/2017, 175/2020 - ZIUOPDVE, 199/2021 - ZUreP-3) na ___ **redni seji dne** _____, sprejel

S K L E P
o pridobitvi statusa grajenega javnega dobra

I.

Status grajenega javnega dobra lokalnega pomena – cesta pridobijo:

- **katastrska občina 1422 TREBNJE parcela 688/7 (ID 6739906)**
- **katastrska občina 1422 TREBNJE parcela 669/4 (ID 6739891)**
- **katastrska občina 1422 TREBNJE parcela 817/2 (ID 1233330)**
- **katastrska občina 1422 TREBNJE parcela 673/5 (ID 2406116)**
- **katastrska občina 1422 TREBNJE parcela 671/2 (ID 3754276)**

Ta sklep začne veljati z dnem sprejema na seji Občinskega sveta Občine Trebnje.

Številka: 478-33/2016

Trebnje, _____

Alojzij Kastelic
ŽUPAN
OBČINE TREBNJE

Infrastruktura (vir Občina) > Cestno omrežje (BCP)

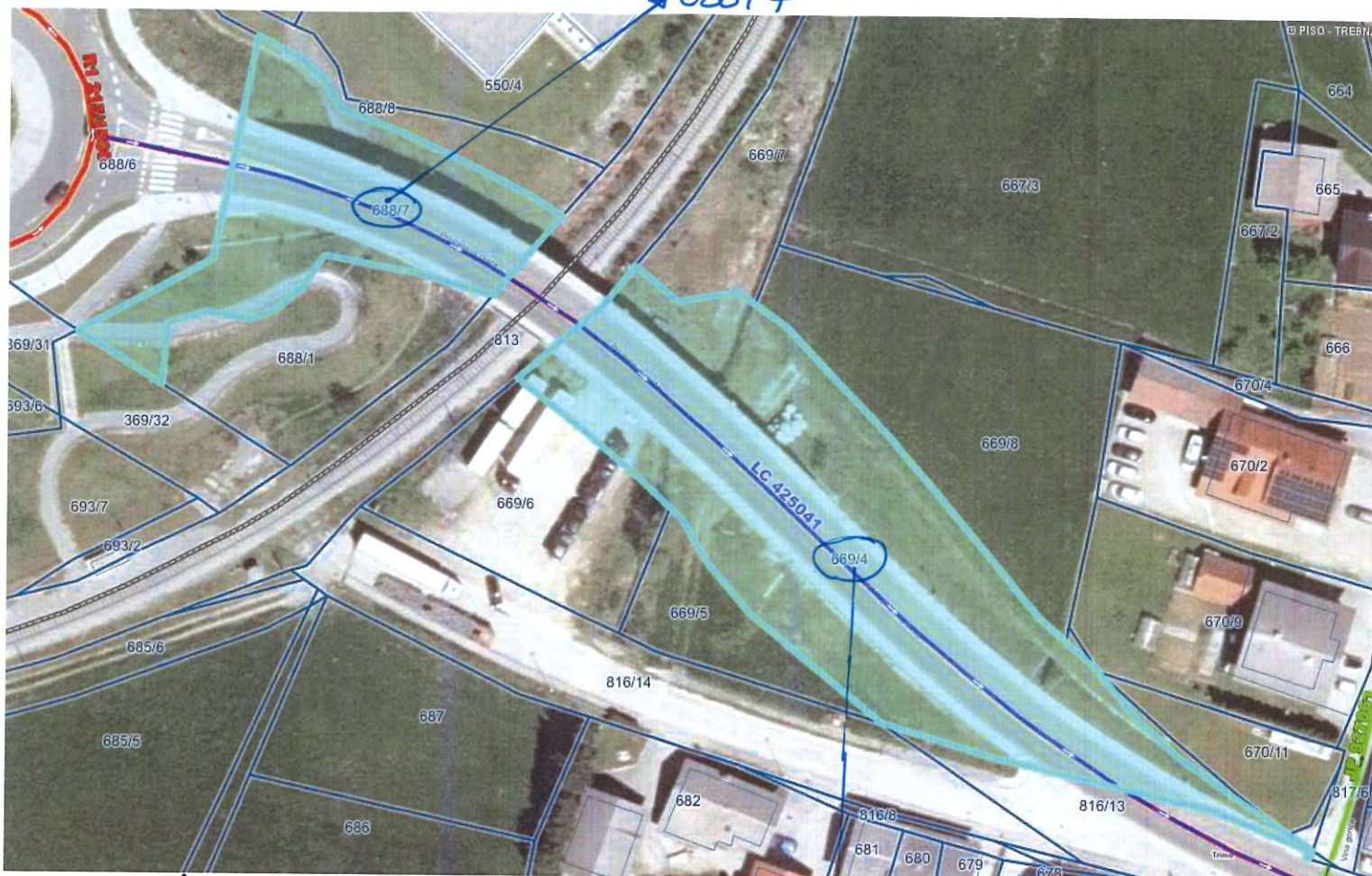

LEGENDA:

- Ceste**
- DRŽAVNE CESTE
- AC - avtocesta
- HC - hitra cesta
- G1, G2, R1, R2, R3, RT
- OBČINSKE CESTE
- LZ - lokalne zbirne ceste
- LK - lokalne krajevne ceste
- LC - lokalne ceste
- JP - javne poti
- KJ - javne poti za kolesarje
- LG - glavne mestne ceste
- KAT- oznaka
- ODSEK
- Oznake cest**
- KAT- oznaka
- ODSEK
- Gozdne ceste**
- Gozdne ceste
- Parcele**
- št.

0 50 m
merilo 1: 945

0 10 cm
referenčna linija

66914

Infrastruktura (vir Občina) > Cestno omrežje (BCP)



LEGENDA:

Ceste

DRŽAVNE CESTE

- AC - avtocesta
- HC - hitra cesta
- G1, G2, R1, R2, R3, RT

OBČINSKE CESTE

- LZ - lokalne zbirne ceste
- LK - lokalne krajevne ceste
- LC - lokalne ceste
- JP - javne poti
- KJ - javne poti za kolesarje
- LG - glavne mestne ceste

KAT- oznaka

ODSEK

Oznake cest

- KAT- oznaka
- ODSEK

Gozdne ceste

- Gozdne ceste

Parcele

- št.