



OBČINA TREBNJE ŽUPAN

www.trebnje.si

E: obcina.trebnje@trebnje.si

Goliev trg 5, 8210 TREBNJE

T: 07 348 11 00

Številka: 7113-18/2021-16

Datum: 13. 5. 2022

OBČINSKI SVET
OBČINE TREBNJE

ZADEVA: **PREDLOG ZA OBRAVNAVO NA SEJI OBČINSKEGA SVETA
OBČINE TREBNJE**

NASLOV GRADIVA: **Predlog za ureditev statusa grajenega javnega dobra v k.o. Sela
pri Šumberku-Gorenji Podšumberk**

Gradivo pripravil: Oddelek za splošne zadeve
Vanda Zadnik, univ. dipl. prav.
višja svetovalka I

*Pristojno delovno
telo:* Odbor za okolje, prostor in infrastrukturo

Gradivo predlaga: Alojzij Kastelic, župan Občine Trebnje

*Poročevalec po
pooblastilu župana
Občine Trebnje
Alojzija Kastelica:* Vanda Zadnik, univ. dipl. prav.
višja svetovalka I

PREDLOG SKLEPA:

- I. Status javnega dobra za parcele št. 1644/1, 1642/21 in 1643/5, vse k.o. 1433 Sela pri Šumberku se ukine. Sklep o ukinitvi statusa javnega dobra se sprejme v predlagani obliki in vsebini.**
- II. Občina Trebnje izvede za parceli št. 1642/21 in 1643/5, obe k.o. 1433 Sela pri Šumberku, postopek razpolaganja z metodo neposredne pogodbe-sklenitev menjalne pogodbe.**
- III. Status grajenega javnega dobra lokalnega pomena - cesta pridobijo parcele št. 384/48, 384/49, 384/53, 384/63, 721/5, 721/7, 725/13, 725/15, 721/9 in 696/11, vse k.o. 1433 Sela pri Šumberku. Sklep o pridobitvi statusa grajenega javnega dobra lokalnega pomena se sprejme v predlagani obliki in vsebini.**

Alojzij Kastelic l. r.
ŽUPAN

Priloge: - predlog z obrazložitvijo in skice, predlog sklepa o ukinitvi javnega dobra in predlog sklepa o pridobitvi statusa grajenega javnega dobra

Predlog za ureditev statusa grajenega javnega dobra v k.o. Sela pri Šumberku-Gorenji Podšumberk

Pravna podlaga za odločanje:

Na podlagi 247. člena v povezavi z 245. členom Zakona o urejanju prostora (Uradni list RS, št. 61/17, 175/20 - ZIUOPDVE, 199/21 - ZUreP-3, 20/22 - odl. US, v nadaljevanju: ZUreP-2) se Občinskemu svetu Občine Trebnje posreduje v sprejem **sklep o ukinitvi statusa** javnega dobra za **parcele št. 1644/1, 1642/21 in 1643/5, vse k.o. 1433 Sela pri Šumberku.**

Na podlagi 11. alineje drugega odstavka 17. člena Statuta Občine Trebnje (Uradni list RS, št. 29/14 in 65/14 – popr.) v povezavi z drugim odstavkom 27. člena Zakona o stvarnem premoženju države in samoupravnih lokalnih skupnosti (Uradni list RS, št. 11/18, 79/18, 61/20 - ZDLGPE, 175/20, v nadaljevanju: ZSPDLS-1) se Občinskemu svetu Občine Trebnje posreduje **v odločitev pravni posel razpolaganja z metodo neposredne pogodbe za parceli št. 1642/21 in 1643/5, obe k.o. 1433 Sela pri Šumberku.**

Na podlagi 245. člena ZUreP-2 se Občinskemu svetu Občine Trebnje posreduje v sprejem **sklep o pridobitvi statusa grajenega javnega dobra za parcele št. 384/48, 384/49, 384/53, 384/63, 721/5, 721/7, 725/13, 725/15, 721/9 in 696/11, vse k.o. 1433 Sela pri Šumberku,** ki so v naravi del občinske kategorizirane ceste JP 925621-Log-D., G.Podš.-Sela Š. in JP 925623-Gor. Podšumberk oz. del nekategorizirane ceste.

Predmet urejanja z menjalno pogodbo, vse v k.o. Sela pri Šumberku-naselje Gorenji Podšumberk

Predmet razpolaganja:

Občina daje kot nadomestno zemljišče s predhodno ukinitvijo statusa javnega dobra					
K.o.	Parc. št.	Izmera v m ²	Vrednost GURS v EUR	Lastništvo	Prenos v lastništvo
1433 Sela pri Šumberku	1644/1	1069	742,00	Javno dobro	Šraj
	1642/21	51	55,00		
	1643/5	37	35,00		
Skupaj		1157	832,00		

Predmet pridobivanja:

Občina Trebnje pridobiva parcele, ki so v naravi del občinske kategorizirane ceste JP 925621-Log-D., G.Podš.-Sela Š. in JP 925623-Gor. Podšumberk oz. del nekategorizirane ceste.

Občina pridobiva in ureja pridobitev statusa grajenega javnega dobra v korist Občine Trebnje					
K.o.	Par. št.	Izmera v m ²	Vrednost GURS v EUR	Lastništvo	Kategorizacija
1433 Sela pri Šumberku	384/48	106	106,00	Lidija Šraj 1/1	JP 925621-Log-D., G.Podš.-Sela Š.
	384/49	26	30,00		
	384/53	81	90,00		
	384/63	9	9,00		Nekategorizirana cesta
	725/13	362	391,00		JP 925623-Gor. Podšumberk

	725/15	61	62,00		JP 925623-Gor. Podšumberk
	721/5	166	113,00		JP 925621-Log-D., G.Podš.-Sela Š.
	721/7	5	3,00		
	721/9	36	36,00		
	407/9*	25	25,00	Delež 1/4 Šraj	
	696/11	67	47,00	Trunkelj Stanislav 1/1	Nekategorizirana cesta
Skupaj		944	912,00		

*Za parcelo 407/9 se ne ureja pridobitev statusa javno dobro, ker bo Občina pridobila le solastniški delež do 1/4-ine.

Menjalna pogodba se sklepa brez morebitnih doplačil, Občina pridobiva zemljišča večje vrednosti.

Obrazložitev:

S stranko Šraj in Trunkelj je bil po več letih dosežen dogovor glede ureditve zk. stanja zemljišč, kjer poteka kategorizirana cesta oz. nekategorizirana cesta. Zk. stanje cest se uredi na način, da se zagotovi nadomestno zemljišče.

Za parcelo 1644/1 k.o. Sela pri Šumberku je bila tudi s strani drugega mejaša podana vloga za odkup dela parcele. Pri urejanju dela meje parcele 1644/1 k.o. Sela pri Šumberku pa je bilo ugotovljeno, da parcela v naravi nima tolikšne kvadrature kot jo izkazuje stanje v katastru in delitev navedene parcele ne bi bilo možno izvesti glede na predloge obeh mejašev. Med obema mejašema je bil tako naknadno sklenjen dokončen dogovor, da se parcela 1644/1 v celoti nameni stranki Šraj kot nadomestno zemljišče za zemljišča, ki so del ceste, po pridobitvi lastniškega stanja na podlagi menjalne pogodbe, pa bosta stranki (oba mejaša na parcelo 1644/1 k.o. Sela pri Šumberku) medsebojna razmerja glede dejanske uporabe zemljišč in posledično menjave zemljišč, urejali sporazumno sami.

Odmera kategorizirane ceste JP 925621-Log-D., G.Podš.-Sela Š. in nekategorizirane ceste je bila predhodno že izvedena po naročilu Občine Trebnje. V teh odmerah so nastale tudi trase opuščene javnega dobra, ki niso več v splošni rabi, to so zemljišča: 1644/1, 1642/2 in 1643/5, vse k.o. Sela pri Šumberku.

Parcele št. 1644/1, 1642/21 in 1643/5, vse k.o. 1433 Sela pri Šumberku, so v uradnih evidencah zavedene kot javno dobro in ne morejo biti v pravnem prometu, zato mora Občinski svet predhodno sprejeti odločitev o ukinitvi tega statusa – to je s sklepom v skladu z 247. členom v povezavi z 245. členom ZUreP-2. Na podlagi tega sklepa bo izdana ugotovitvena odločba o odvzemu statusa javnega dobra, ki je podlaga za spremembo podatkov v zemljiški knjigi in parcela bo lahko v pravnem prometu.

Status javnega dobra se lahko odvzame zemljišču, ki ne služi več svojemu namenu kot javno dobro (bodisi je onemogočena njegova splošna raba ali pa je drugje urejeno zemljišče z namenom splošne rabe). V konkretnem primeru je ugotovljeno, da je drugje urejeno zemljišče, kjer poteka kategorizirana občinska cesta oz. nekategorizirana cesta, zato je smiselna raba

teh zemljišč (**parcel št. 1644/1, 1642/21 in 1643/5, vse k.o. 1433 Sela pri Šumberku**) združitve s sosednjimi zemljišči, ki so že v lasti stranke.

Parcela št. **1644/1 k.o. 1433 Sela pri Šumberku** je zajeta v Načrtu ravnanja z nepremičnim premoženjem Občine Trebnje za leto 2022, ki je bil sprejet na **20. redni seji OS dne 23. 2. 2022** (načrt razpolaganja pod zap. št. **43**).

Parceli št. 1642/21 in 1643/5, obe k.o. 1433 Sela pri Šumberku nista zajeti v Načrtu ravnanja z nepremičnim premoženjem Občine Trebnje za leto 2022, ki je bil sprejet na **20. redni seji OS dne 23. 2. 2022**, zato se na podlagi 11. alineje drugega odstavka 17. člena Statuta Občine Trebnje (Uradni list RS, št. 29/14 in 65/14 – popr.) v povezavi z drugim odstavkom 27. člena Zakona o stvarnem premoženju države in samoupravnih lokalnih skupnosti (Uradni list RS, št. 11/18, 79/18, 61/20 - ZDLGPE, 175/20), v nadaljevanju: ZSPDSLS-1) posreduje Občinskemu svetu Občine Trebnje **v odločitev pravni posel razpolaganja z metodo neposredne pogodbe za parceli št. 1642/21 in 1643/5, obe k.o. 1433 Sela pri Šumberku.**

7. točka prvega odstavka 3. člena ZUreP-2 določa, da so grajeno javno dobro zemljišča, objekti in deli objektov, namenjeni takšni splošni rabi, kot jo glede na namen njihove uporabe določa zakon ali predpis, izdan na podlagi zakona. Zakon o cestah (Uradni list RS, št. 109/10, 48/12, 36/14 - odl. US, 46/15 in 10/18) v 3. členu določa, da so javne ceste javno dobro in so izven pravnega prometa.

Takšna zemljišča so parcele št.: **384/48, 384/49, 384/53, 384/63, 721/5, 721/7, 725/13, 725/15, 721/9 in 696/11, vse k.o. 1433 Sela pri Šumberku.** Podlaga za vpis javnega dobra je sklep, ki ga sprejme Občinski svet na podlagi 245. člena ZUreP-2. Na podlagi ustreznega sklepa občinska uprava izda ugotovitveno odločbo o določitvi statusa javnega dobra in poda predlog za vpis zaznambe javnega dobra v zemljiško knjigo.

S predlaganim pravnim poslom menjave zemljišč se bo lastniško stanje uredilo v skladu z njegovo smotno, smiselno in dejansko funkcijo. V konkretnem primeru so tudi izpolnjeni pogoji za sklenitev menjalne pogodbe v skladu s 55. členom ZSPDSLS-1.

Infrastruktura (vir Občina) > Cestno omrežje (BCP)

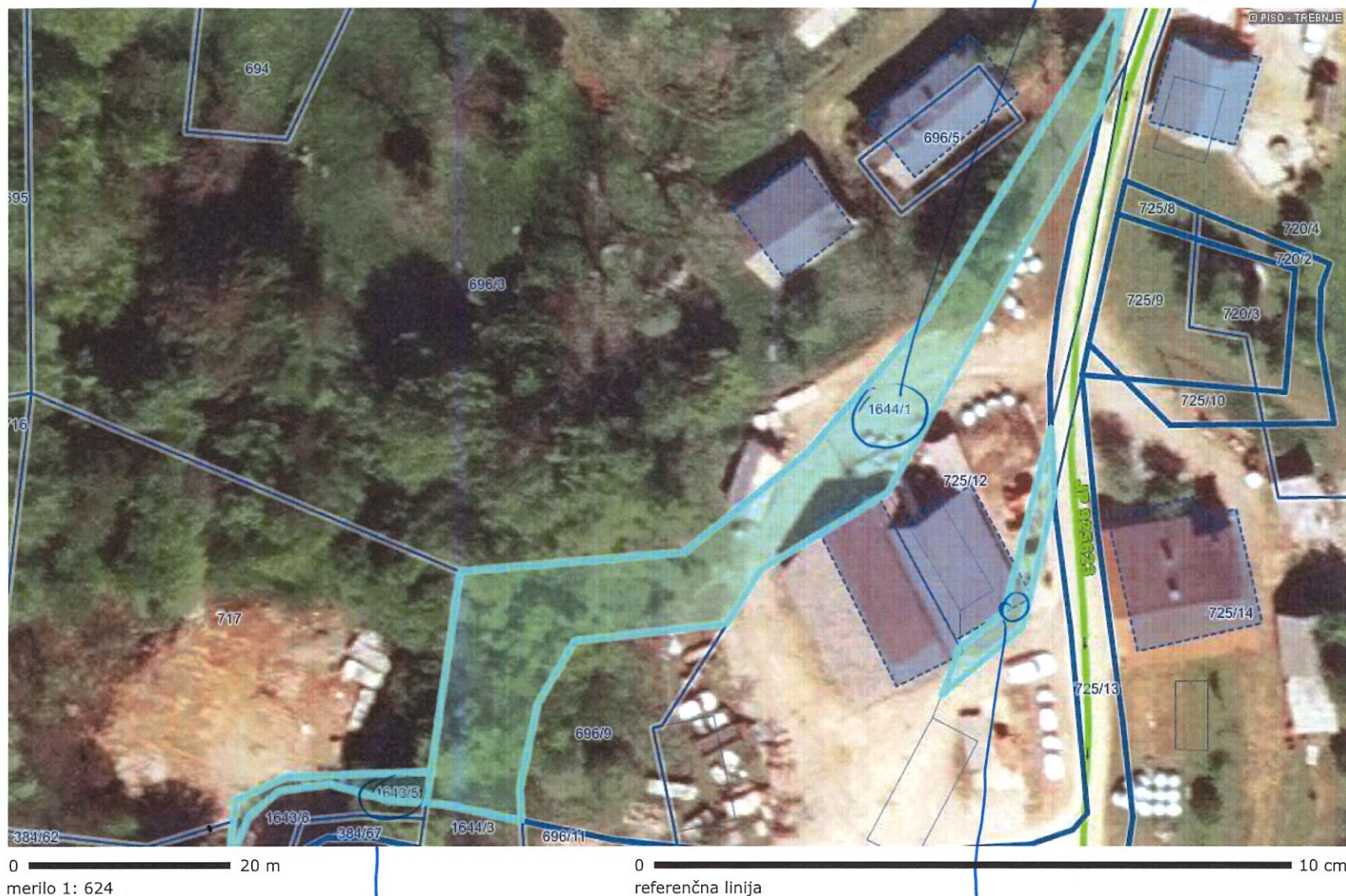

LEGENDA:

Ceste

DRŽAVNE CESTE

- AC - avtocesta
- HC - hitra cesta
- G1, G2, R1, R2, R3, RT

OBČINSKE CESTE

- LZ - lokalne zbirne ceste
- LK - lokalne krajevne ceste
- LC - lokalne ceste
- JP - javne poti
- KJ - javne poti za kolesarje
- LG - glavne mestne ceste

KAT- oznaka

ODSEK

Oznake cest

KAT- oznaka

ODSEK

Gozdne ceste

Gozdne ceste

Katastrske občine



Parcele



št.

Parcele ZKP Urejene meje



Infrastruktura (vir Ob ina) > Cestno omrežje (BCP)



0 20 m
merilo 1: 473

0 10 cm
referen na linija

OZNA ENA PARCELA: katastrska ob ina: 1433-SELA PRI ŠUMBERKU, parcela: 384/48

LEGENDA:

- Ceste
- DRŽAVNE CESTE
 - AC - avtocesta
 - HC - hitra cesta
 - G1, G2, R1, R2, R3, RT
 - OB INSKE CESTE
 - LZ - lokalne zbirne ceste
 - LK - lokalne krajevne ceste
 - LC - lokalne ceste
 - JP - javne poti
 - KJ - javne poti za kolesarje
 - LG - glavne mestne ceste
- KAT- oznaka
- ODSEK
- Oznake cest
- KAT- oznaka
- ODSEK
- Gozdne ceste
- Gozdne ceste
- Katastrske ob ine
- Parcele
- št.
- Parcele ZKP Urejene meje

Stavbe



Infrastruktura (vir Ob ina) > Cestno omrežje (BCP)



0 20 m
merilo 1: 473

0 10 cm
referen na linija

OZNA ENA PARCELA: katastrska ob ina: 1433-SELA PRI ŠUMBERKU, parcela: 384/49

LEGENDA:

Ceste

DRŽAVNE CESTE

AC - avtocesta

HC - hitra cesta

G1, G2, R1, R2, R3, RT

OB INSKE CESTE

LZ - lokalne zbirne ceste

LK - lokalne krajevne ceste

LC - lokalne ceste

JP - javne poti

KJ - javne poti za kolesarje

LG - glavne mestne ceste

KAT- oznaka

ODSEK

Oznake cest

KAT- oznaka

ODSEK

Gozdne ceste

Gozdne ceste

Katastrske ob ine



Parcele



št.

Parcele ZKP Urejene meje



Stavbe



Infrastruktura (vir Ob ina) > Cestno omrežje (BCP)

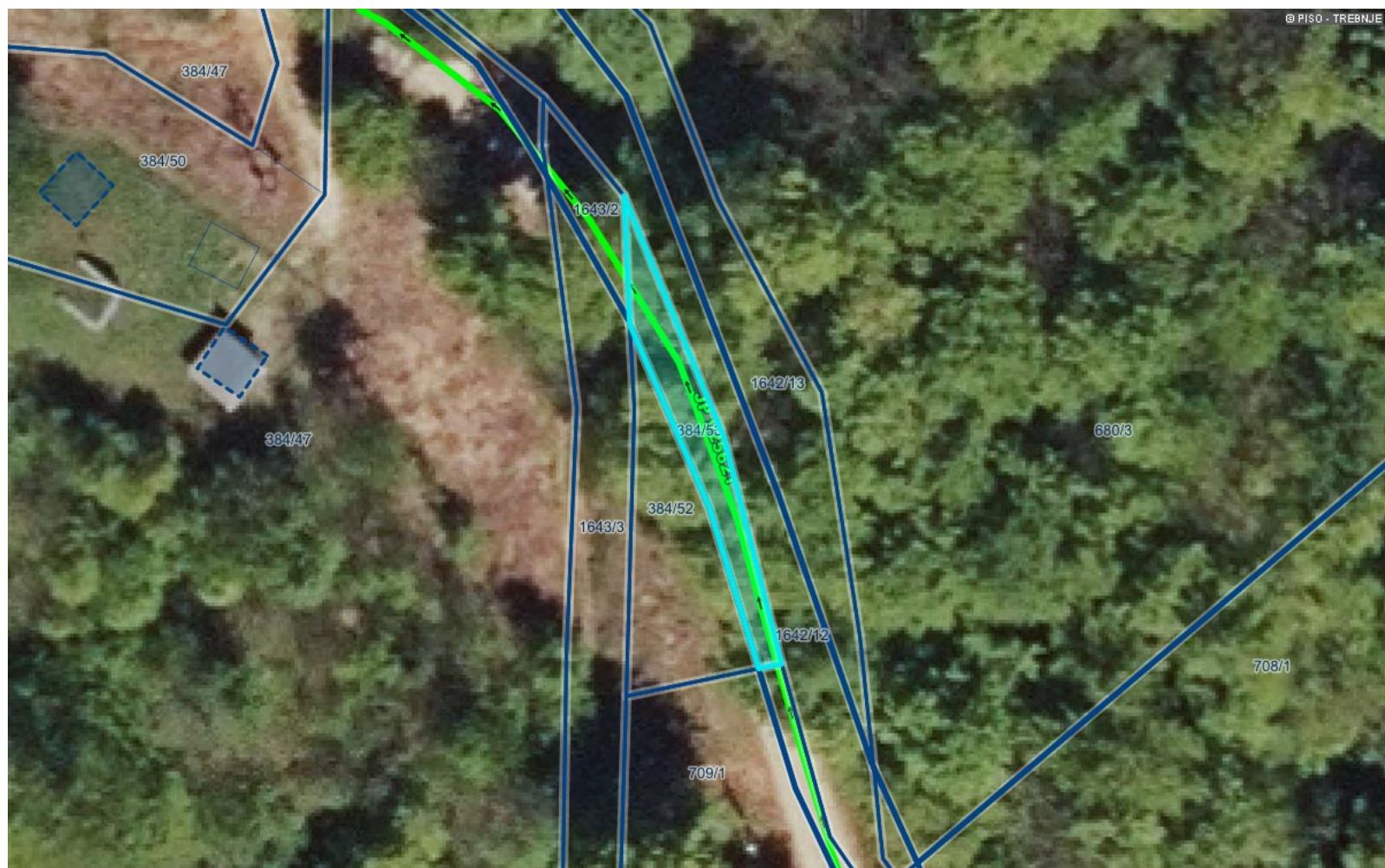

0 20 m

merilo 1: 473

0 10 cm

referen na linija

OZNA ENA PARCELA: katastrska ob ina: 1433-SELA PRI ŠUMBERKU, parcela: 384/53

LEGENDA:

Ceste

DRŽAVNE CESTE

- AC - avtocesta
- HC - hitra cesta
- G1, G2, R1, R2, R3, RT

OB INSKE CESTE

- LZ - lokalne zbirne ceste
- LK - lokalne krajevne ceste
- LC - lokalne ceste
- JP - javne poti
- KJ - javne poti za kolesarje
- LG - glavne mestne ceste

KAT- oznaka

ODSEK

Oznake cest

KAT- oznaka

ODSEK

Gozdne ceste

- Gozdne ceste

Katastrske ob ine



Parcele



št.

Parcele ZKP Urejene meje



Stavbe



Infrastruktura (vir Ob ina) > Cestno omrežje (BCP)



0 10 m

merilo 1: 255

0 10 cm

referen na linija

OZNA ENA PARCELA: katastrska ob ina: 1433-SELA PRI ŠUMBERKU, parcela: 384/63

LEGENDA:

Ceste

DRZAVNE CESTE

AC - avtocesta

HC - hitra cesta

G1, G2, R1, R2, R3, RT

OB INSKE CESTE

LZ - lokalne zbirne ceste

LK - lokalne krajevne ceste

LC - lokalne ceste

JP - javne poti

KJ - javne poti za kolesarje

LG - glavne mestne ceste

KAT- oznaka

ODSEK

Oznake cest

KAT- oznaka

ODSEK

Gozdne ceste

Gozdne ceste

Katastrske ob ine



Parcele



št.

Parcele ZKP Urejene meje



Stavbe



Infrastruktura (vir Ob ina) > Cestno omrežje (BCP)



0 10 m

merilo 1: 255

0 10 cm

referen na linija

OZNA ENA PARCELA: katastrska ob ina: 1433-SELA PRI ŠUMBERKU, parcela: 721/5

LEGENDA:

Ceste

DRŽAVNE CESTE

AC - avtocesta

HC - hitra cesta

G1, G2, R1, R2, R3, RT

OB INSKE CESTE

LZ - lokalne zbirne ceste

LK - lokalne krajevne ceste

LC - lokalne ceste

JP - javne poti

KJ - javne poti za kolesarje

LG - glavne mestne ceste

KAT- oznaka

ODSEK

Oznake cest

KAT- oznaka

ODSEK

Gozdne ceste

Gozdne ceste

Katastrske ob ine



Parcele



št.

Parcele ZKP Urejene meje



Stavbe



Infrastruktura (vir Ob ina) > Cestno omrežje (BCP)



0 10 m
merilo 1: 255

0 10 cm
referen na linija

OZNA ENA PARCELA: katastrska ob ina: 1433-SELA PRI ŠUMBERKU, parcela: 721/7

LEGENDA:

- Ceste
- DRZAVNE CESTE
 - AC - avtocesta
 - HC - hitra cesta
 - G1, G2, R1, R2, R3, RT
 - OB INSKE CESTE
 - LZ - lokalne zbirne ceste
 - LK - lokalne krajevne ceste
 - LC - lokalne ceste
 - JP - javne poti
 - KJ - javne poti za kolesarje
 - LG - glavne mestne ceste
- KAT- oznaka
- ODSEK
- Oznake cest
- KAT- oznaka
- ODSEK
- Gozdne ceste
- Gozdne ceste
- Katastrske ob ine
- Parcele
- št.
- Parcele ZKP Urejene meje

Stavbe



Infrastruktura (vir Ob ina) > Cestno omrežje (BCP)

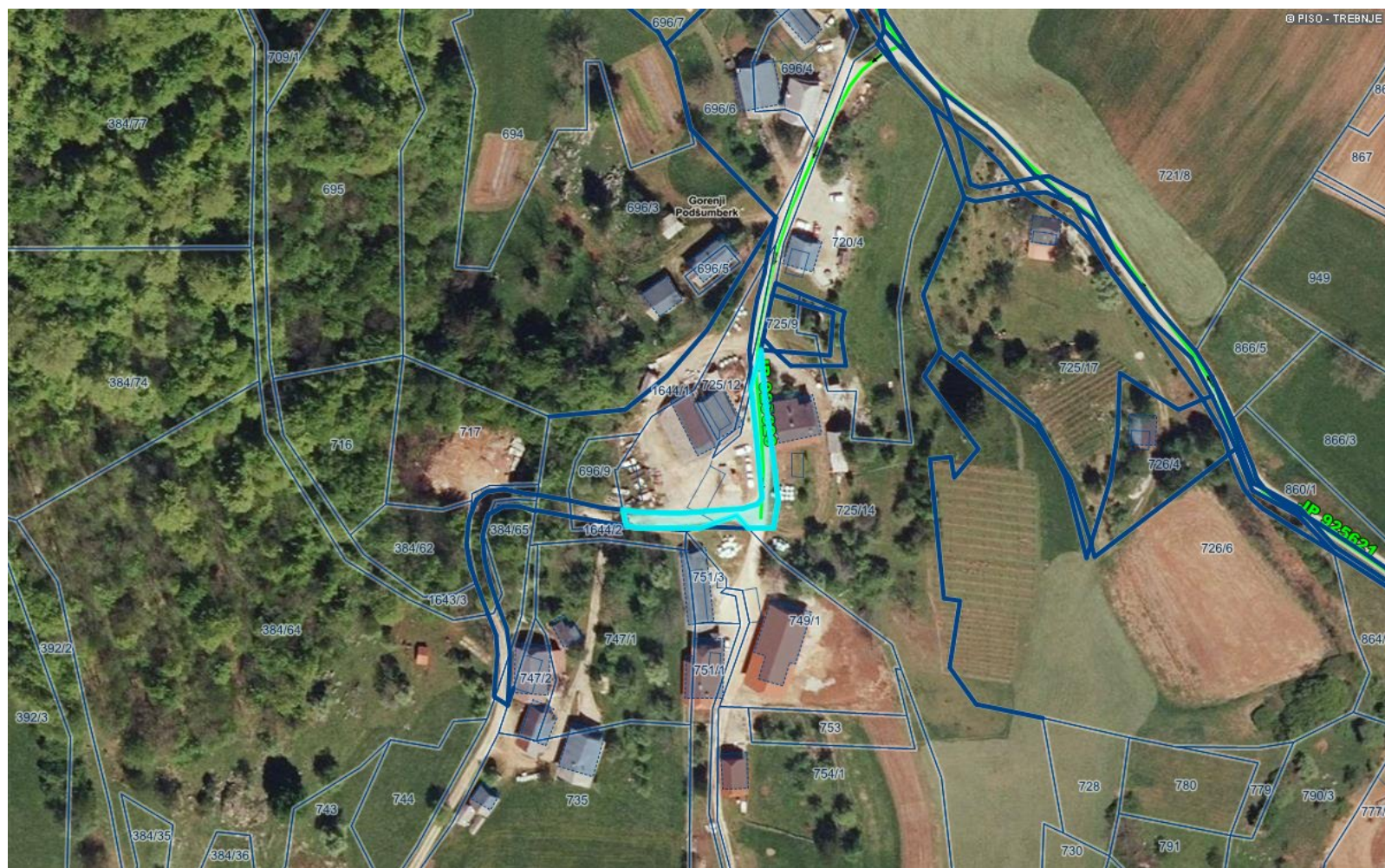

0 100 m

merilo 1: 1890

0 10 cm

referen na linija

OZNA ENA PARCELA: katastrska ob ina: 1433-SELA PRI ŠUMBERKU, parcela: 725/13

LEGENDA:

Ceste

DRZAVNE CESTE

AC - avtocesta

HC - hitra cesta

G1, G2, R1, R2, R3, RT

OB INSKE CESTE

LZ - lokalne zbirne ceste

LK - lokalne krajevne ceste

LC - lokalne ceste

JP - javne poti

KJ - javne poti za kolesarje

LG - glavne mestne ceste

KAT- oznaka

ODSEK

Oznake cest

KAT- oznaka

ODSEK

Gozdne ceste

Gozdne ceste

Katastrske ob ine



Parcele



št.

Parcele ZKP Urejene meje



Stavbe



Infrastruktura (vir Ob ina) > Cestno omrežje (BCP)



0 100 m

0 10 cm

merilo 1: 1890

referen na linija

OZNA ENA PARCELA: katastrska ob ina: 1433-SELA PRI ŠUMBERKU, parcela: 725/15

LEGENDA:

Ceste

DRZAVNE CESTE

- AC - avtocesta
- HC - hitra cesta
- G1, G2, R1, R2, R3, RT

OB INSKE CESTE

- LZ - lokalne zbirne ceste
- LK - lokalne krajevne ceste
- LC - lokalne ceste
- JP - javne poti
- KJ - javne poti za kolesarje
- LG - glavne mestne ceste

KAT- oznaka

ODSEK

Oznake cest

KAT- oznaka

ODSEK

Gozdne ceste

- Gozdne ceste

Katastrske ob ine



Parcele



št.

Parcele ZKP Urejene meje



Stavbe



Infrastruktura (vir Ob ina) > Cestno omrežje (BCP)



0 20 m

merilo 1: 624

0 10 cm

referen na linija

OZNA ENA PARCELA: katastrska ob ina: 1433-SELA PRI ŠUMBERKU, parcela: 721/9

LEGENDA:

Ceste

DRŽAVNE CESTE

- AC - avtocesta
- HC - hitra cesta
- G1, G2, R1, R2, R3, RT

OB INSKE CESTE

- LZ - lokalne zbirne ceste
- LK - lokalne krajevne ceste
- LC - lokalne ceste
- JP - javne poti
- KJ - javne poti za kolesarje
- LG - glavne mestne ceste

KAT- oznaka

ODSEK

Oznake cest

KAT- oznaka

ODSEK

Gozdne ceste

- Gozdne ceste

Katastrske ob ine



Parcele



št.

Parcele ZKP Urejene meje



Stavbe



Infrastruktura (vir Ob ina) > Cestno omrežje (BCP)



0 20 m

merilo 1: 624

0 10 cm

referen na linija

OZNA ENA LOKACIJA: E = 491896.1, N = 83750.2 (D96/TM)

OZNA ENA PARCELA: katastrska ob ina: 1433-SELA PRI ŠUMBERKU, parcela: 407/9

LEGENDA:

Ceste

DRZAVNE CESTE

- AC - avtocesta
- HC - hitra cesta
- G1, G2, R1, R2, R3, RT

OB INSKE CESTE

- LZ - lokalne zbirne ceste
- LK - lokalne krajevne ceste
- LC - lokalne ceste
- JP - javne poti
- KJ - javne poti za kolesarje
- LG - glavne mestne ceste

KAT- oznaka

ODSEK

Oznake cest

KAT- oznaka

ODSEK

Gozdne ceste

- Gozdne ceste

Katastrske ob ine



Parcele



št.

Parcele ZKP Urejene meje



Stavbe



LOKACIJA

E = 491896.1 m N = 83750.2 m (D96/TM), z = ~ 437.3 m (dz = ~ 4.8 m)

v okolici 200 m ni hišne številke

katastrska ob ina: 1433-SELA PRI ŠUMBERKU, parcela: 384/43

cestni odsek: 925621-Log-D., G.Podš.-Sela Š. [JP, 1882m]

stacionaža: 1279 m

Ceste:

KATEGORIJA:	JP
CESTA:	925620
ODSEK:	925621
OPIS:	Log-D., G.Podš.-Sela Š.
DOLŽINA ODSEKA [m]:	1882

Oznake cest

sloj ne podpira poizvedbe

Gozdne ceste

ni zadetkov

Infrastruktura (vir Ob ina) > Cestno omrežje (BCP)



0 20 m

merilo 1: 624

0 10 cm

referen na linija

OZNA ENA PARCELA: katastrska ob ina: 1433-SELA PRI ŠUMBERKU, parcela: 696/11

LEGENDA:

Ceste

DRZAVNE CESTE

AC - avtocesta

HC - hitra cesta

G1, G2, R1, R2, R3, RT

OB INSKE CESTE

LZ - lokalne zbirne ceste

LK - lokalne krajevne ceste

LC - lokalne ceste

JP - javne poti

KJ - javne poti za kolesarje

LG - glavne mestne ceste

KAT- oznaka

ODSEK

Oznake cest

KAT- oznaka

ODSEK

Gozdne ceste

Gozdne ceste

Katastrske ob ine

KAT

Parcele

št.

Parcele ZKP Urejene meje

meja

Stavbe



Občinski svet Občine Trebnje je na podlagi 247. člena v povezavi z 245. členom Zakona o urejanju prostora (Uradni list RS, št. 61/17, 175/20 - ZIUOPDVE, 199/21 - ZUreP-3, 20/22 - odl. US) na _____ **seji dne** _____ sprejel

SKLEP
o ukinitvi statusa javnega dobra

I.

S tem sklepom **se ukine status javnega dobra** za:

- katastrska občina 1433 SELA PRI ŠUMBERKU parcela 1644/1 (ID 6161797)
- katastrska občina 1433 SELA PRI ŠUMBERKU parcela 1642/21 (ID 6161767)
- katastrska občina 1433 SELA PRI ŠUMBERKU parcela 1643/5 (ID 6161820).

II.

Zemljišča:

- katastrska občina 1433 SELA PRI ŠUMBERKU parcela 1644/1 (ID 6161797)
- katastrska občina 1433 SELA PRI ŠUMBERKU parcela 1642/21 (ID 6161767)
- katastrska občina 1433 SELA PRI ŠUMBERKU parcela 1643/5 (ID 6161820)

postanejo lastnina Občine Trebnje.

III.

Ta sklep začne veljati z dnem sprejema na seji Občinskega sveta Občine Trebnje.

Številka: 7113-18/2012

Trebnje, _____

Alojzij Kastelic
ŽUPAN
OBČINE TREBNJE

Občinski svet Občine Trebnje je na podlagi 245. člena Zakona o urejanju prostora (Uradni list RS, št. 61/2017, 175/2020 - ZIUOPDVE, 199/2021 - ZUreP-3) na ____ redni seji dne ____ sprejel

S K L E P
o pridobitvi statusa grajenega javnega dobra

I.

Status grajenega javnega dobra lokalnega pomena – cesta pridobijo:

- **katastrska občina 1433 SELA PRI ŠUMBERKU parcela 384/48 (ID 6081973)**
- **katastrska občina 1433 SELA PRI ŠUMBERKU parcela 384/49 (ID 6081974)**
- **katastrska občina 1433 SELA PRI ŠUMBERKU parcela 384/53 (ID 6081971)**
- **katastrska občina 1433 SELA PRI ŠUMBERKU parcela 384/63 (ID 6161753)**
- **katastrska občina 1433 SELA PRI ŠUMBERKU parcela 721/5 (ID 6138913)**
- **katastrska občina 1433 SELA PRI ŠUMBERKU parcela 721/7 (ID 6934918)**
- **katastrska občina 1433 SELA PRI ŠUMBERKU parcela 725/13 (ID 6161762)**
- **katastrska občina 1433 SELA PRI ŠUMBERKU parcela 725/15 (ID 6161764)**
- **katastrska občina 1433 SELA PRI ŠUMBERKU parcela 721/9 (ID 6934916)**
- **katastrska občina 1433 SELA PRI ŠUMBERKU parcela 696/11 (ID 6161759).**

Ta sklep začne veljati z dnem sprejema na seji Občinskega sveta Občine Trebnje.

Številka: 7113-18/2012

Trebnje,

Alozij Kastelic
ŽUPAN
OBČINE TREBNJE