



OBČINA CIRKULANE

Cirkulane 58
2282 Cirkulane
Telefon: 02/ 795 34 20
Telefax: 02/ 795 34 21
Email: tajnistvo@cirkulane.si
obcina.cirkulane@cirkulane.si

12. Vloge in pobude občanov;

Prejeto:	- 6. 08. 2015		
Org. en.:	Številka	Pril.	Vrednost
	678	2015	

h

VLOGA ZA ODKUP

- PARCELE ŠT. 365/5 K.O. PRISTAVA

Spodaj podpisani Anžel Boris, Pristava 43, 2282 Cirkulane, vlagam vlogo za odkup parcele št. 365/8 k.o. Pristava, ki je javno dobro in v naravi predstavlja zapuščeno cesto, ki že dolgo ni več v uporabi. Nameravam kupiti sosednje parcele. Nakup te parcele mi omogoča lažji dostop do parcel in zaokrožitev zemljišč.

Naprošam občinski svet občine Cirkulane, da ugodno reši mojo vlogo.

Priloga: skica parcele



Pristava, 06.08.2015

Začetni prikaz



0 20 m 0 10 cm
merilo 1: 473 referenčna linija

OZNAČENA PARCELA: katastrska občina: 479-PRISTAVA, parcela: 356/5

12

OBČINA CIRKULANE			
Prejeto:	- 1. 07. 2015		
Org. en.:	Številka	Leto	Vrednost
	555	2015	

Julijana Arnejčič
Lovrenc na Dravskem polju 8d
2324 Lovrenc na Dravskem polju

Občina Cirkulane
Cirkulane 58
2282 Cirkulane

Zadeva: Vloga za odkup zemljišča

Občino Cirkulane, oziroma njene organe, prosim, da mi omogoči odkup zemljišča na parceli št. 774/1, k.o. Gradišča, ki je opredeljeno kot javno dobro od leta 2013 naprej. To zemljišče, ki v naravi ne predstavlja javne poti, vzdržujemo in uporabljamo že več kot 50 let in bi nam v primeru ugodne rešitve služilo kot del funkcionalnega zemljišča k stavbi št. 113. Za ugodno rešitev se vnaprej zahvaljujem.

V Lovrencu na Dravskem polju, 1. 7. 2015

Julijana Arnejčič

Arnejčič Julijana

GRAFIČNI PRIKAZ

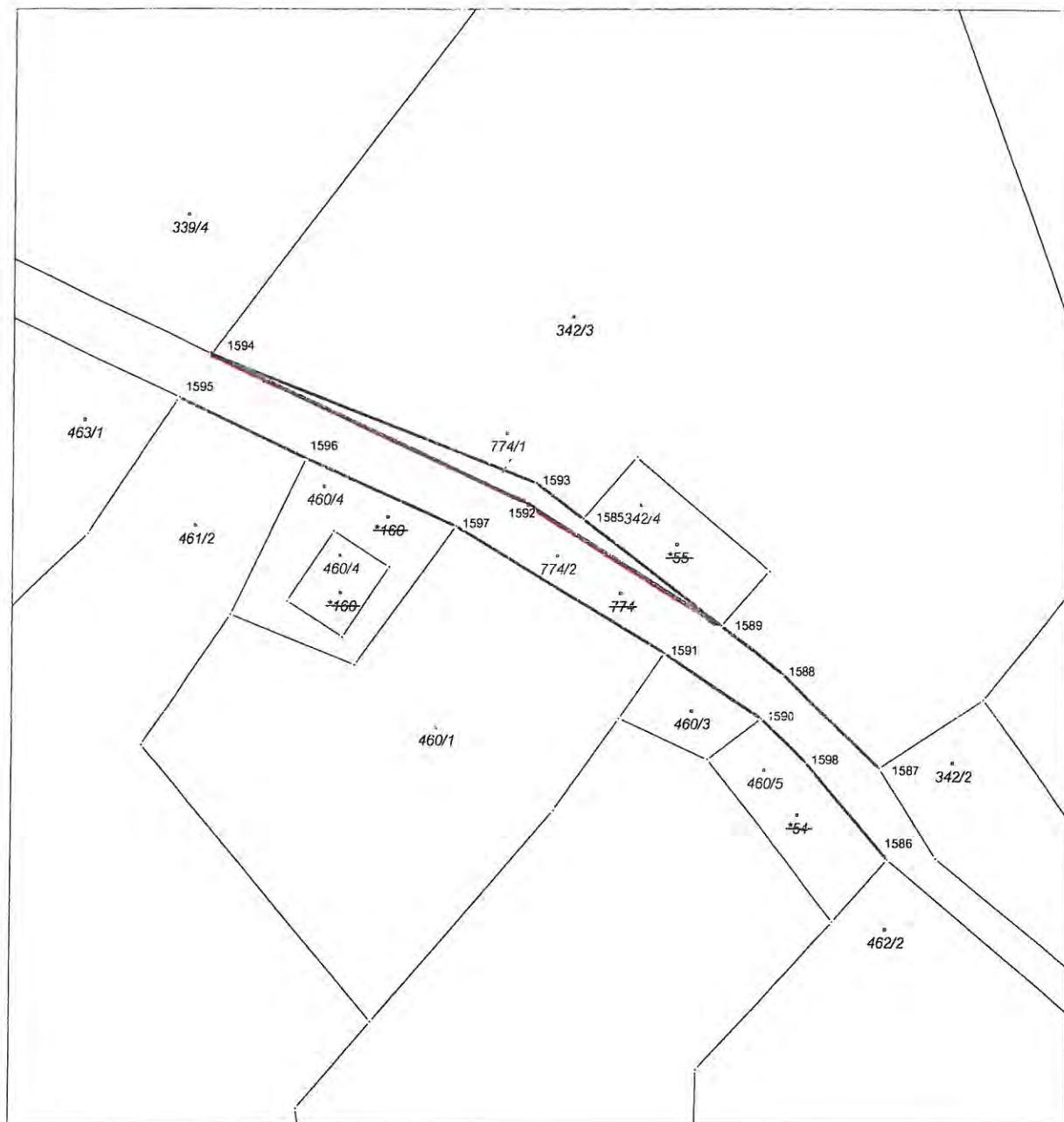

Legenda:
Modra odebeljena linija – urejena meja v tem postopku
Rdeča linija – nova meja

meja: 1:600

Občinski prostorski načrt (OPN) > Namenska raba



OZNAČENA PARCELA: katastrska občina: 461-GRADIŠČA, parcela: 774/1

OPOMBA: Zeleno obrobljena parcela št. 774/1 je bila odmerjena z geodetsko storitvijo po naročilu Občine Cirkulane dne 30. 8. 2011 in 27. 9. 2011 in je po odločbi GU Ptuj opredeljena kot javno dobro.

<http://www.geoprosor.net/piso>; čas izpisa: 26. maj 2015 9:15:18; uporabnik: viljem.arnjec@triera.net

Numerično merilo je veljavno, če znaša dolžina referenčne linije 10 cm. Grafično merilo je veljavno v vsakem primeru.

© PISO-OBČINA CIRKULANE (za uradne informacije se obrnite na pristojne ustanove)

JURGEČ LOJZE
GRUŠKOVEC 25
CIRKULANE 2282

OBČINA CIRKULANE			
Prieto: - 1. 07. 2015.			
Org. en.:	Številka	Pri:	Vrednost
	556/2015		

DATUM. 1.7.2015

VLOGA

Vloga za modernizacijo ceste (asfalt)
za katero si prizadevam o že več let.

Cesta poteka v GRUŠKOVU mimo
Terezije Breč Grušovec 27 do domačije
Jurgeč Lojza Grušovec 25 v dolžini
200 m.

Vloga oddana na OBČINO CIRKULANE
dne 1.7.2015

Lojze



OBČINA CIRKULANE

Cirkulane 58

2282 Cirkulane

Telefon: 02/ 795 34 20

Telefax: 02/ 795 34 21

Email: tajnistvo@cirkulane.si

obcina.cirkulane@cirkulane.si

Anton Voglar
Štrekljeva ulica 027
2000 Maribor

Datum: 10.8.2015

ZADEVA: URADNI ZAZNAMEK - Vloga

Anton Voglar vlaga vlogo za menjavo zemljišča, ki je javno dobro parc. št. 261/1, KO. Dolane za zemljišče parc. št. 179/1 in 179/2 KO. Dolane, kjer poteka cesta JP603761 . Parceli sta last Antona in Franca Voglarja.

Občina Cirkulane

Franc Kelc

Začetni prikaz

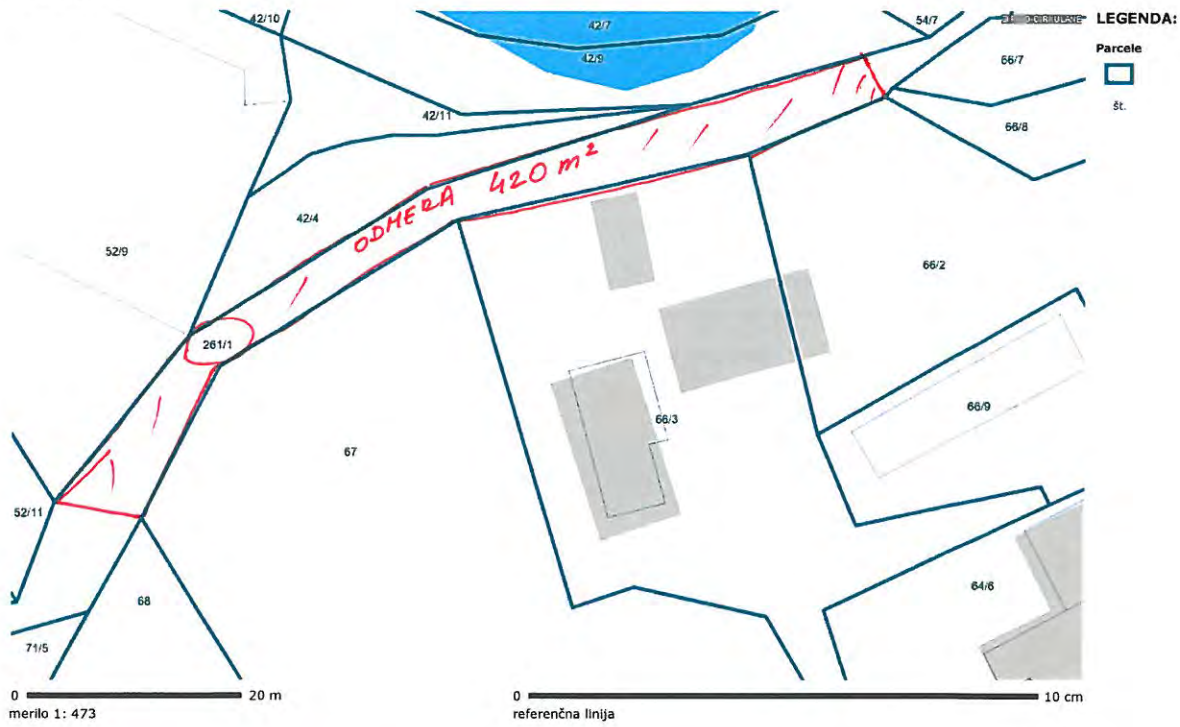

Javno dobro parc. št. 261/1 Dolane

Začetni prikaz

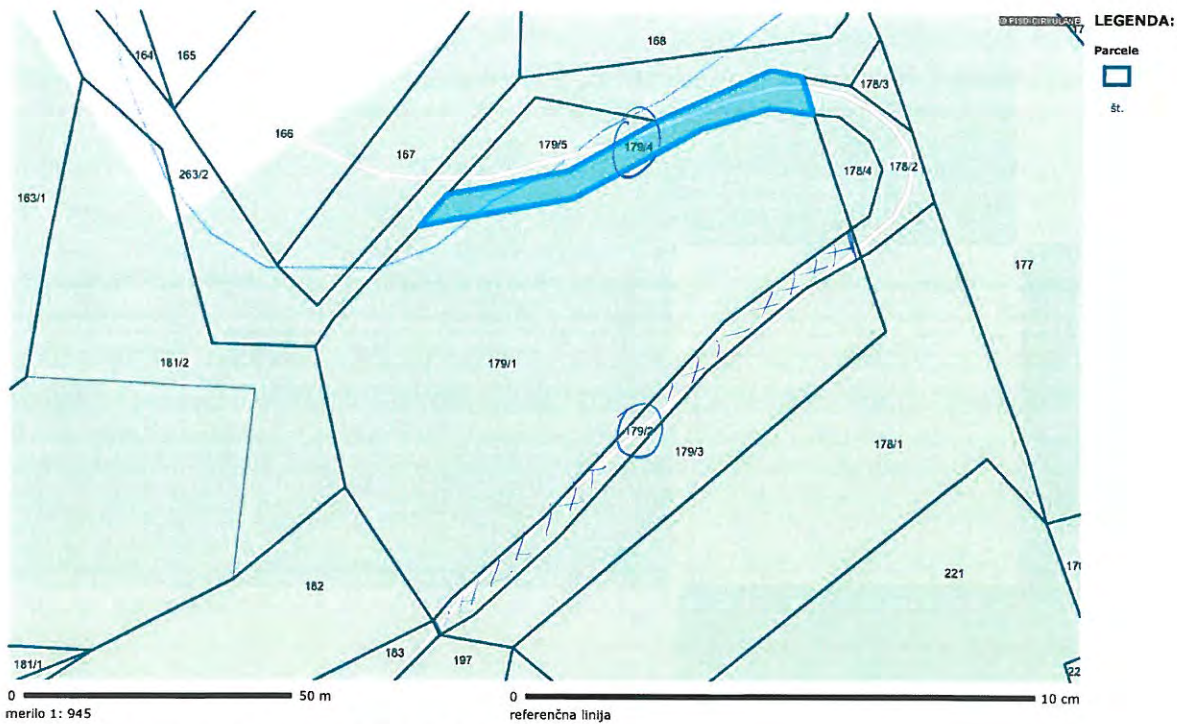

OZNAČENA PARCELA: katastrska občina: 462-DOLANE, parcela: 179/4

<http://www.geoprostor.net/piso>; čas izpisa: 18. avgust 2015 9:05:03; uporabnik: občina.cirkulane@cirkulane.si
Numerično merilo je veljavno, če znaša dolžina referenčne linije 10 cm. Grafično merilo je veljavno v vsakem primeru.
© PISO-OBČINA CIRKULANE

*Voglar Anton
Voglar Franc*

parc št 179/4, 179/2 DOLANE 783 m²