

PRILOGE



OBČINA BRASLOVČE

Braslovče 22, 3314 Braslovče, Slovenija

Tel.: 03 703 84 00, faks: 03 703 84 10, e-pošta: obcina@braslovce.si, www.braslovce.si

Občinski svet Občine Braslovče je na podlagi 11. člena Zakona o stvarnem premoženju države in samoupravnih lokalnih skupnosti (Ur.l. RS št. 86/2010, 75/12, 50/14) in 13. člena Uredbe o stvarnem premoženju države in samoupravnih lokalnih skupnosti (Ur.list RS št. 24/13, 10/14) na seji dne ___ sprejel naslednji

SKLEP O LETNEM NAČRTU RAZPOLAGANJA Z NEPREMIČNIM PREMOŽENJEM OBČINE BRASLOVČE ZA LETO 2016

1. člen

Ta sklep določa letni načrt razpolaganja z nepremičnim premoženjem občine Braslovče za leto 2016.

2. člen

Letni načrt prodaje nepremičnega premoženja se načrtuje v orientacijski vrednosti 127.580,00 EUR. (Priloga 1)

3. člen

Z dnem uveljavitve tega sklepa preneha veljati Sklep o letnem načrtu razpolaganja z nepremičnim premoženjem Občine Braslovče za leto 2015 v delu, ki se nanaša na stvarno premoženje.

4. člen

Ta sklep začne veljati naslednji dan po objavi v Uradnem listu RS.

Braslovče, dne _____

Branimir Strojanišek
župan



OBČINA BRASLOVČE

Braslovče 22, 3314 Braslovče, Slovenija
Tel.: 03 703 84 00, faks: 03 703 84 10, e-pošta: obcina@braslovce.si, www.braslovce.si

PREDMET: LETNI NAČRT RAZPOLAGANJA Z NEPREMIČNIM PREMOŽENJEM OBČINE BRASLOVČE ZA LETO 2016

PРАВNA PODLAGA :

Zakon o stvarnem premoženju države in samoupravnih lokalnih skupnosti (Ur.l. RS št. 86/10, 75/12, 50/14) in Uredba o stvarnem premoženju države in samoupravnih lokalnih skupnosti (Ur.l. RS št. 34/11, 42/12, 24/13, 10/14).

Letni načrt pridobivanja in razpolaganja z nepremičnim premoženjem samoupravnih lokalnih skupnosti sprejme svet samoupravne lokalne skupnosti na predlog organa pristojnega za izvajanje proračuna samoupravne lokalne skupnosti. Svet samoupravne lokalne skupnosti lahko določi, da letni načrt pridobivanja in razpolaganja za nepremičnine samoupravne lokalne skupnosti pod določeno vrednostjo sprejme organ, pristojen za izvajanje proračuna.

Postopek razpolaganja z nepremičnim premoženjem se lahko izvede le, če je nepremično premoženje vključeno v letni načrt razpolaganja z nepremičnini premoženjem.

Organ, pristojen za izvajanje proračuna, v 30 dneh od uveljavitve proračuna uskladi letni načrt razpolaganja z nepremičnim premoženjem s sprejetim proračunom.

V letni načrt razpolaganja z nepremičnim premoženjem so vključena zemljišča.

Letni načrt razpolaganja z nepremičnim premoženjem se spremeni ali dopolni enkrat letno, praviloma v prvi polovici tekočega leta. Lahko pa se letni načrt razpolaganja z nepremičnim premoženjem izjemoma v posebej utemeljenih primerih spremeni ali dopolni.

RAZPOLAGANJE Z NEPREMIČNIM PREMOŽENJEM

Občina Braslovče bo z namenom in ciljem zagotoviti prihodke v proračunu za leto 2016 prodala v nadaljevanju predlagane nepremičnine.

Nepremičnine se bodo praviloma prodajale na podlagi javnega zbiranja ponudb oz. direktne pogodbe s stranko, vse po ceni na podlagi cenitve sodnega cenilca in izvedenca gradbene stroke.

-v EUR

Načrt prodaje nepremičnega premoženja

Neposredni proračunski uporabnik	Opis predmeta prodaje	Ocenjena vrednost
letno 2016		
Občina Braslovče	parc. št. 529 k.o. Gomilsko (363 m2)	8.000,00
	parc.št. 429 k.o. Braslovče (122 m2)	1.220,00
	parc.št. 434 k.o. Braslovče (138 m2)	1.380,00
	parc.št. 59/3, 59/4, 59/5, 59/6 k.o. Gomilsko (709 m2)	7.000,00
	Parc.št. 4/22 k.o. Podvrh (4781 m2)	97.600,00
	Parc.št. *242 k.o. Podvrh (100 m2)	3.500,00
	Parc.št. 150/2 k.o. Šmatevž (888 m2)	8.880,00

Skupaj

127.580,00 EUR

Začetni prikaz



LEGENDA:
Parcele
št.

0 20 m
merilo 1: 836

0 10 cm
referenčna linija

OZNAČENA PARCELA: katastrska občina: 1008-GOMILSKO, parcela: 529

Začetni prikaz



OZNAČENA PARCELA: katastrska občina: 987-BRASLOVČE, parcela: 429

Začetni prikaz



0 20 m
merilo 1: 836

0 10 cm
referenčna linija

OZNAČENA PARCELA: katastrska občina: 987-BRASLOVČE, parcela: 434

SKICA TERENSKE MERITVE

KATASTRSKA OBCINA	1008 GOMILSKO	MERILO	1 : 250	Izdelač dne:	Ime in priimek
ŠT. VLOGE	124/2015	IDPOS	70937015	3.11.2015	RAMŠAK DESANKA, inž.geod.
UPORABLJENI PODATKI	IDPOS :86,6029, 6037				

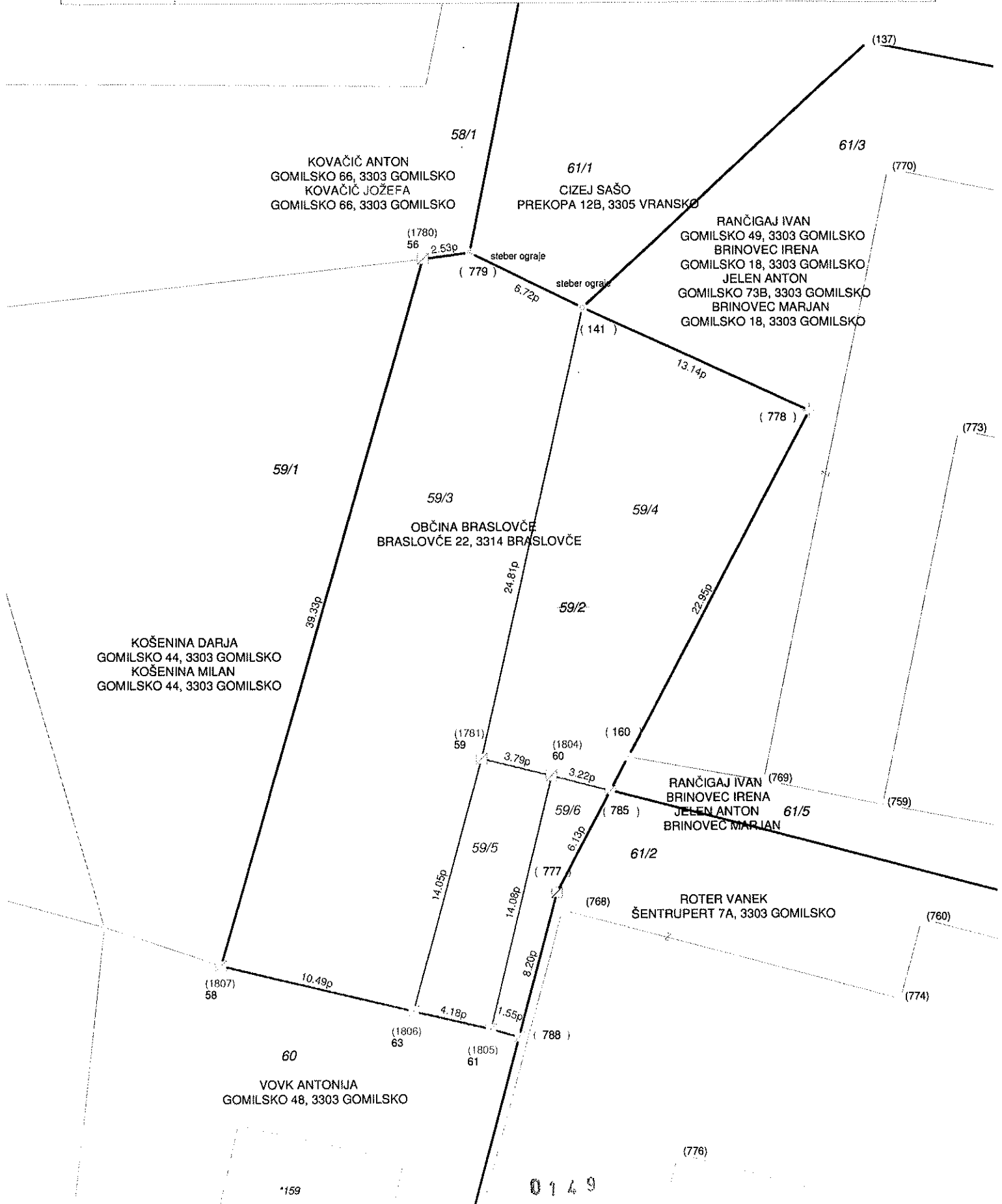

Začetni prikaz

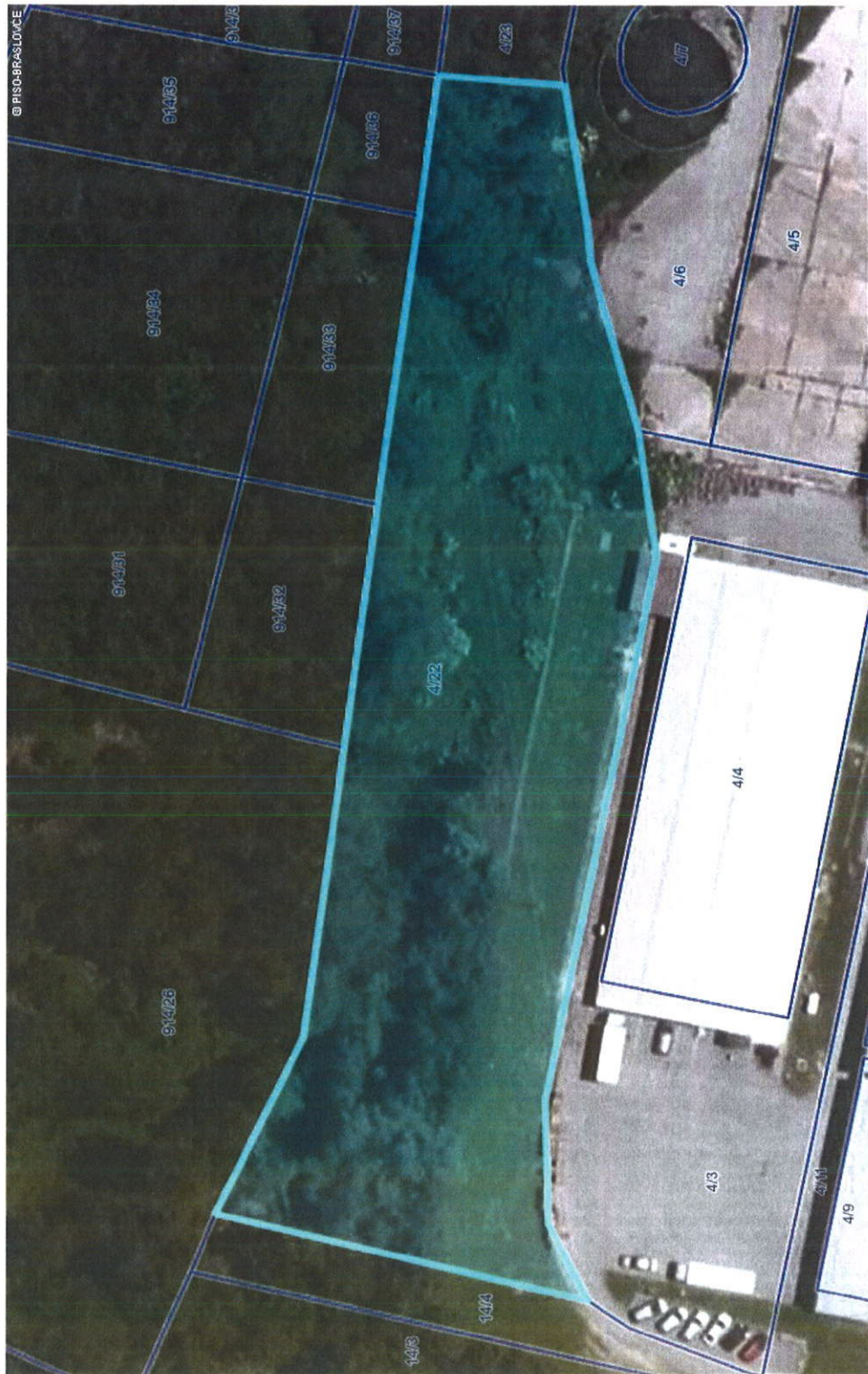

LEGENDA:

Parcele



št.



0 20 m

merilo 1: 836

0 10 cm

referenčna linija

OZNAČENA PARCELA: katastrska občina: 986-PODVRH, parcela: 4/22

Začetni prikaz



0 20 m
merilo 1: 836

0 10 cm
referenčna linija

OZNAČENA PARCELA: katastrska občina: 986-PODVRH, parcela: *242

<http://www.geoportal.net/piso/>; čas izpisa: 1. december 2015 9:34:49; uporabnik: verica.kamin@braslovce.si
Numerično merilo je veljavno, če znaša dolžina referenčne linije 10 cm. Grafično merilo je veljavno v vsakem primeru.
© PISO-OBČINA BRASLOVČE

Začetni prikaz



LEGENDA:

Parcele



št.

10 cm

100 m

merilo 1: 1890

referenčna linija

OZNAČENA PARCELA: katastrska občina: 989-ŠMATEVŽ, parcela: 150/2

<http://www.geoprostor.net/piso>; čas izpisa: 9. december 2015 8:04:35; uporabnik: verica.kamin@braslovce.si
Numerično merilo je veljavno, če znaša dolžina referenčne linije 10 cm. Grafično merilo je veljavno v vsakem primeru.
© PISO-OBČINA BRASLOVČE

OBRAZLOŽITEV KADROVSKEGA NAČRTA ZA OBDOBJE 2016-2017

Na podlagi določil 44. člena Zakona o javnih uslužbencih (ZJU-UPPB3) (Uradni list RS, št. 63/07 in 65/08) sprejme župan kadrovski načrt, usklajen s sprejetim proračunom, najkasneje v 60 dneh po uveljavitvi proračuna.

Občina oblikuje predlog kadrovskega načrta tako, da ga je mogoče uresničiti v okviru sredstev, načrtovanih za plače na podlagi predpisov, ki urejajo obračunavanje in izplačevanje plač in drugih prejemkov zaposlenih, in na podlagi proračunskih izhodišč.

Kadrovski načrt ima tabelarni del in obrazložitev in je pripravljen na obrazcu iz Pravidnika o vsebini in postopkih za pripravo in predložitev kadrovskih načrtov (Uradni list RS št. 60/06, 83/06 70/07 in 96/09).

Podlage za pripravo kadrovskega načrta za obdobje naslednjih dveh let so:

- razvojne usmeritve organa in njegov delovni program,
- načrtovane spremembe v smeri optimizacije in racionalizacije poslovnih procesov,
- predvidene spremembe obsega javnih nalog,
- dejanska delovna zmožnost zaposlenih in njihove razvojne zmožnosti.

Predmet kadrovskega načrta so zaposlitve, ki se financirajo iz proračuna občine za namen delovanja Občinske uprave Občine Braslovče ter funkcionarja, Župana občine.

V kadrovskem načrtu je upoštevana:

- dosedanja kadrovska struktura in število zaposlenih v občinski upravi občine Braslovče po kadrovskem načrtu za leto 2014;
- spremembe v številu in strukturi zaposlenih, ki izhajajo iz spremenjenega obsega nalog in programa dela občinske uprave.

Spremembe v številu in strukturi zaposlenih, ki izhajajo iz spremenjenega obsega nalog in programa dela organa so določena v aktu o sistemizaciji delovnih mest v občinski upravi.

V tabelarnem delu kadrovskega načrta je navedeno število zaposlenih na dan 31. december 2014, dovoljeno število zaposlenih na dan 31. december iz kadrovskega načrta za leto 2015 in predlog dovoljenega števila zaposlenih za naslednji proračunski leti 2016 in 2017.

Kadrovski načrt za leto 2016 – 2017 vsebuje dovoljeno število zaposlenih na dan 31. decembra 2016, ki bo 13 izvajalcev v Občinski upravi ter župan Občine.

V občinski upravi v letu 2016 števila zaposlenih ne bomo povečevali, ena zaposlitev je v OU za določen čas, ostale zaposlitve so za nedoločen čas.

Kadrovski načrt je usklajen s predlogom Odloka o proračunu Občine Braslovče za leto 2016.



Branimir Strojanišek
župan

PREDLOG

Na podlagi 44. in 45. člena Zakona o javnih uslužbencih (Uradni list RS, št. 63/07 - uradno prečiščeno besedilo, 69/08 - ZTFI-A, 69/08 - ZZavar-E, 65/08 in 40/12 - ZUJF) je župan občine Braslovče sprejel naslednji

KADROVSKI NAČRT ZA OBDOBJE 2016-2017

Zap št.	Opis	Tarifna skupina	Število sistematičnih delovnih mest	Dejansko število zaposlenih v letu 2014 na dan 31.12.2014	Dovoljeno število zaposlenih na dan 31.12.2015	Predlog dovoljenega števila zaposlenih na dan 31.12.2016	Predlog dovoljenega števila zaposlenih na dan 31.12.2017
I.	Funkcionarji občin (župan, podžupan)		1	1	1	1	1
II.	Zaposleni, ki se jim sredstva za plače zagotavljajo na podlagi ZSPJS	I. II. III. IV. V. VI. VII. Pripravni ki	0 4 1 0 2 1 7 0	0 4 1 0 2 0 6 0	0 4 1 0 2 0 6 0	0 4 1 0 1 1 6 0	0 4 1 0 1 1 6 0
	SKUPAJ	SKUPAJ	15	13	13	13	13
	SKUPAJ (I.+II.)		16	14	14	14	14



Branimir Strojanssek
župan