



**ELEKTRO CELJE, d.d.** za distribucijskega operaterja na osnovi 465. člena Energetskega zakona (Ur.l. RS, št. 17/14, 81/15, 43/19 - spremembe in dopolnitve EZ-1B) in Zakona o urejanju prostora (Ur.l. RS, št. 61/17) ter na podlagi vloge št. **3503-0001/2020-4** z dne **15. 6. 2020** izdaja

**OBČINA NAZARJE**OBČINA NAZARJE  
SAVINJSKA CESTA 4

3331 NAZARJE

Prejeto:	<b>13-07-2020</b>	Sig. z.:
Številka zadeve:	<i>3503-0001/2020-10</i>	Pril.:
		Vred.:

## MNENJE K LOKACIJSKI PREVERITVI S POGOJI št. 2829

### I. UVODNE UGOTOVITVE

K dokumentaciji: Lokacijska preveritev za individualno odstopanje od PIP na območju industrijske cone Prihova - Nazarje, št. 20107-00, izdelal Savaprojekt d.d., Cesta krških žrtev 59, Krško, izdelano maj 2020  
Naročnik: PFEIFER d.o.o., Prihova 21, 3331 Nazarje

Katastrska občina	Parcelne številke
936 - PRIHOVA	1186/16, 64/11, 64/10, 47/87, 47/88

#### Predvideni objekti:

- Skladiščni objekt s pripadajočo komunalno infrastrukturo

#### Ostale uvodne ugotovitve:

Vlagatelj je z vlogo z dne 15.6.2020 zaprosil za izdajo mnenja o skladnosti elaborata lokacijske preveritve za individualno odstopanje od prostorskih izvedbenih pogojev na območju industrijsko - obrtne cone Prihova - Nazarje, za umestitev skladiščnega objekta s pripadajočo komunalno infrastrukturo na zgoraj navedenih parc. št. za pobudnika Pfeifer d.o.o., Prihova 21, 3331 Nazarje.

Mnenje s pogoji dajemo na podlagi elaborata lokacijske preveritve št. 20107-00, izdelal Savaprojekt d.d., Cesta krških žrtev 59, Krško, izdelano maj 2020, situacije prikaza območja lokacijske preveritve in situacije s prikazom obstoječih el. en. vodov in naprav Elektra Celje d.d..

V primeru odstopanja od prej navedenega preneha veljavnost predmetnega mnenja k lokacijski preveritvi.

### II. POTEK OBSTOJEČEGA IN PREDVIDENEGA DISTRIBUCIJSKEGA SISTEMA

1. Ob robu predmetnega območja poteka obstoječi NN podzemni el. en. vod (4 x 150 mm<sup>2</sup>), kar je potrebno upoštevati kot omejitveni faktor v smislu varovalnega pasu, kateri znaša minimalno 1 m od el. en. vodov v obeh smereh, kar je v skladu z 468. členom Energetskega zakona (EZ-1, Ur.l. RS, št. 17/2014).

Prej navedeno pomeni, da je vso predvideno prostorsko ureditev (vključno z zunanjo ureditvijo) potrebno načrtovati tako, da bo odmaknjena od obstoječega NN el. en. podzemnega voda minimalno 1 m.

Prav tako se ob robu parcele nahaja obstoječa priključno merilna omarica, katero je prav tako potrebno upoštevati kot omejitveni faktor in predvidene prostorske ureditve načrtovati tako, da bodo odmaknjene od skrajnega roba omarice minimalno 1,5 m.

Potrebno je zagotavljati stalni in nemoten dostop do obstoječe priključno merilne omarice.

2. Karto komunalnih vodov in naprav izdelanega osnutka prostorskega akta je potrebno dopolniti z vrisom obstoječih in predvidenih elektroenergetskih vodov in naprav. Potek trase naših vodov in naprav je razviden v priloženem situacijskem načrtu.

### III. TEHNIČNI POGOJI

1. Na predmetnem območju lokacijske preveritve se že nahaja obstoječe merilno mesto št. 2-8010494 z zakupljeno priključno močjo 17 kW, kar ustreza omejevalcu toka 3 x 25 A v odjemi skupini "Ostali odjem na NN brez merjenja moči", katero trenutno služi za napajanje varovalne ograje, v končni fazi pa bo napajalo predmetni skladiščni objekt.

Merilno mesto je priključeno na nizkonapetostne zbiralnice obstoječe TP Nazarje Nadzorništvo - NN izvod I06: Parkirišče Pfeifer.

Po podatkih investitorja oziroma projektanta električnih inštalacij in opreme se za predmetno skladišče predvideva do 35 kW priključne moči, kar ustreza omejevalcu toka 3 x 50 A.

Energija za napajanje predmetnega skladišča je na razpolago na obstoječem merilnem mestu z povečanjem priključne moči iz 17 kW na 35 kW.

V fazi nadaljnjega načrtovanja predmetnega objekta si je potrebno od Elektra Celje d.d. pridobiti dokumente za posege v prostor v skladu z veljavno zakonodajo.

### IV. OSTALI POGOJI

1. Pri načrtovanju in gradnji objektov na območjih za katera bodo izdelani prostorski akti bo potrebno upoštevati veljavne tipizacije distribucijskih podjetij, veljavne tehnične predpise in standarde, ter pridobiti upravno dokumentacijo. Elektroenergetska infrastruktura mora biti projektno obdelana v posebni mapi.
2. Pri gradnji objektov v varovalnem pasu elektroenergetskih vodov in naprav je potrebno izpolniti zahteve glede elektromagnetnega sevanja in hrupa (Ur.l. RS, št. 70/96) in zahteve Pravilnika o pogojih in omejitvah gradenj, uporabe objektov ter opravljanja dejavnosti v območju varovalnega pasu elektroenergetskih omrežij (Ur.l. RS 101/10).
3. Naročnik si bo moral k predmetnemu prostorskemu aktu pridobiti naše mnenje.
4. Pred izdelavo predloga k OPPN je potrebno naročiti strokovne podlage in idejne rešitve napajanja območja obdelave, katere je potrebno tudi upoštevati pri izdelavi OPPN.
5. Ostalo:  
Najmanj 8 dni pred pričetkom del je potrebno obvestiti Elektro Celje d.d., ki bo iz varnostnih razlogov izvršilo zakoličbo obstoječega NN podzemnega elektroenergetskega vodov, ki potekajo na obravnavanem območju, kar je v skladu s 13. členom Pravilnika o pogojih in omejitvah gradenj, uporabe objektov ter opravljanja dejavnosti v območju varovalnega pasu elektroenergetskih omrežij (Uradni list RS, št. 101/2010).

Pri delih v bližini el. vodov in naprav je potrebno upoštevati veljavne varnostne in tehnične predpise. Zaradi tega je treba omejiti doseg gradbenih strojev in njihovih delov tako, da ni možno približevanje istih v bližino tokovodnikov na razdaljo manjšo od 3 m.

Vsi stroški popravil poškodb, ki bi nastali na el. vodih in napravah, kot posledica predmetnega posega bremenijo investitorja predmetnih del, kar je v skladu s 10. členom Pravilnika o pogojih in omejitvah gradenj, uporabe objektov ter opravljanja dejavnosti v območju varovalnega pasu elektroenergetskih omrežij (Uradni list RS, št. 101/2010).

Vsa dela, ki bodo posegala v obstoječe električne vode in naprave je potrebno vnesti v gradbeni dnevnik in isto mora biti podpisano s strani pooblaščenega predstavnika Elektro Celje, d.d..

Pri nadaljnjem načrtovanju prostora si mora načrtovalec v tej fazi pridobiti od Elektro Celja, d.d. mnenje k dopolnjenem elaboratu lokacijske preveritve ob upoštevanju prej navedenih pogojev. K vlogi za izdajo mnenja je potrebno priložiti dopolnjen elaborat lokacijske preveritve.

Celje, 10. 7. 2020

**Pripravil/-a:**

Rezar Roman

**Vodja službe za razvoj:**

mag. TOMISLAV KRAMARŠEK

Poslano:

Občina Nazarje, Savinjska cesta 4, 3331 Nazarje

- arhiv (Sl. za razvoj - Planinšek Zoran, DE Velenje - g. Coklin Matej, nadzorništvo Nazarje)

Priloge:

- Situacija prikaza lokacijske preveritve

- Situacija s prikazom obstoječih el. en. vodov in naprav Elektra Celje d.d.

**ELEKTRO CELJE,**  
podjetje za distribucijo  
električne energije, d.d.  
CELJE, Vojkova 2a

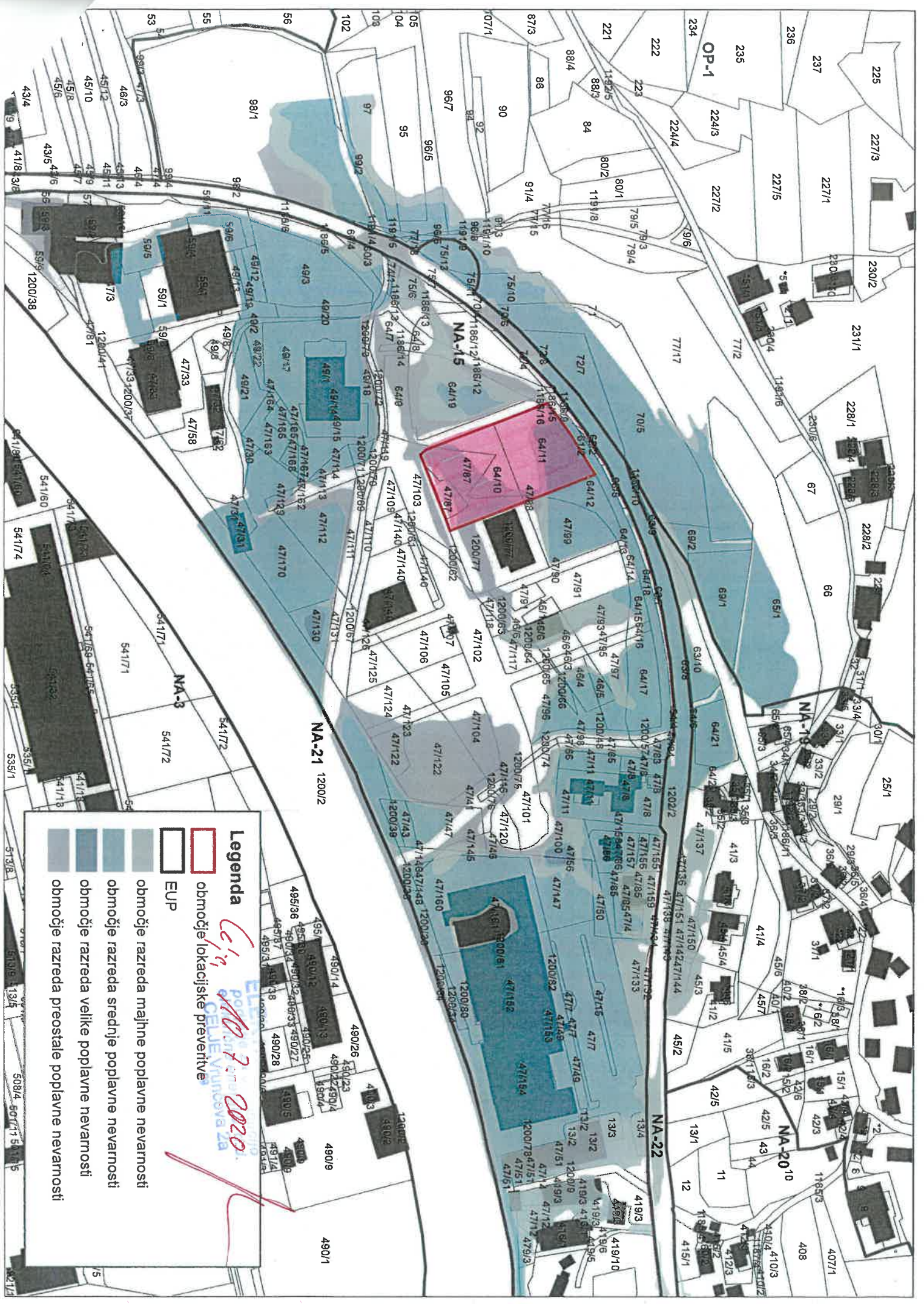

**Legenda**

območje lokacijske preveritve  
 EUP

- območje razreda majhne poplavne nevarnosti
- območje razreda srednje poplavne nevarnosti
- območje razreda velike poplavne nevarnosti
- območje razreda preostale poplavne nevarnosti

*Če in*  
 No. 7. 2020.  
 PLOŠČINA  
 CELJE VARNOSTNA ZG

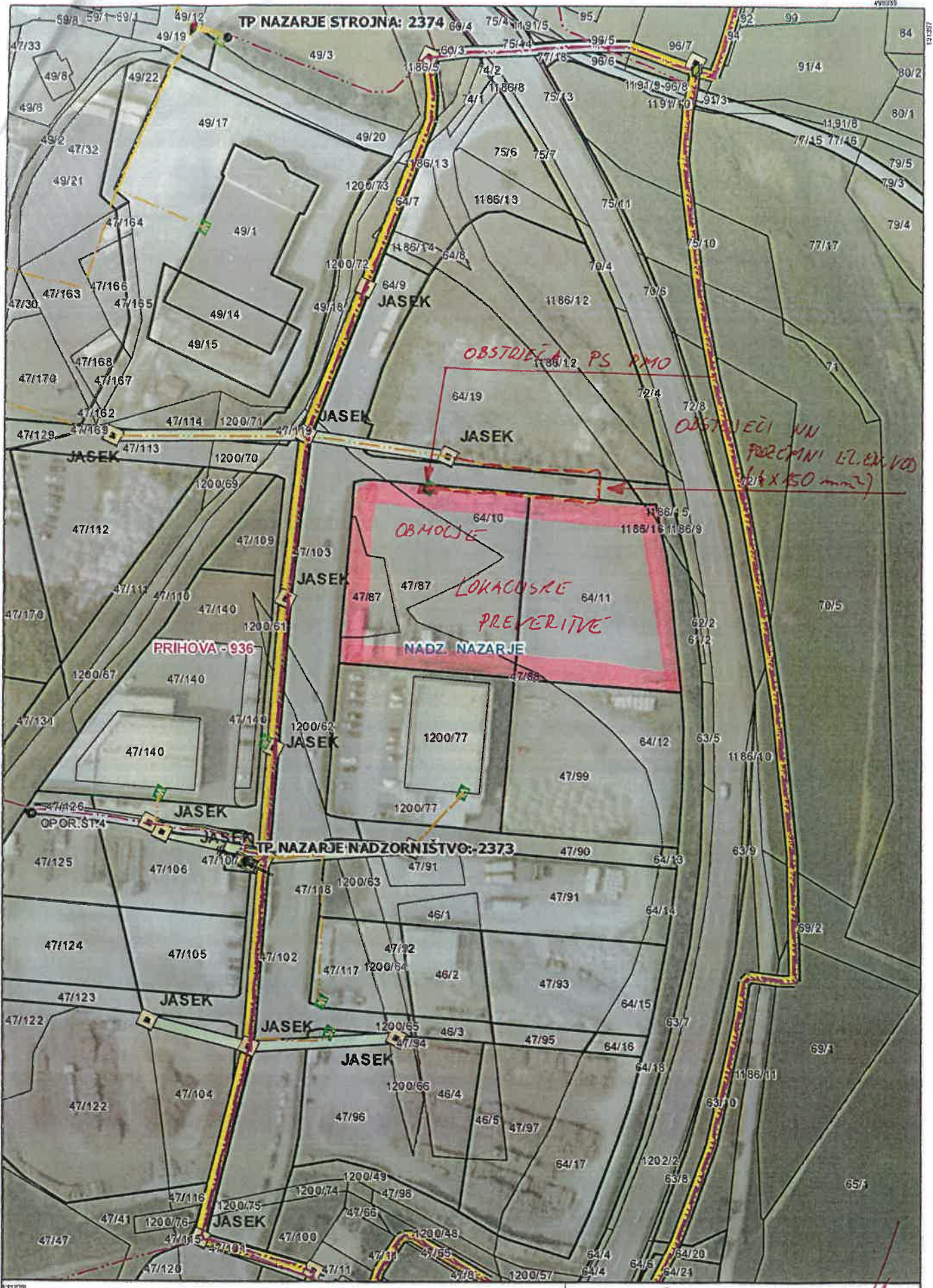

**Izris:** *6/4 10.7.2020*

<b>Merilo:</b>	1:1500
<b>Izdelal:</b>	Rezar Roman
<b>Datum:</b>	06.07.2020