

**OBČINA PODČETRTEK**

**Trška cesta 59  
3254 Podčetrtek**

Datum: 05. 11. 2020

**OBČINSKEMU SVETU  
OBČINE PODČETRTEK**

**ZADEVA: GRADIVO K 6. TOČKI DNEVNEGA REDA 13. REDNE SEJE  
OBČINSKEGA SVETA OBČINE PODČETRTEK**

**NASLOV: Predlog sklepa o ukinitvi družbene lastnine v splošni rabi v k. o. 1210 –  
PRISTAVA**

**GRADIVO PRIPRAVILA:** Občina Podčetrtek

**GRADIVO PREDLAGA:** Peter Misja, župan

**POROČEVALKA:** Polona Novak, višja svetovalka za okolje in prostor

**PREDLOG SKLEPA:**

1. S tem sklepom se ukine družbena lastnina v splošni rabi na nepremičnini parc. št. 1351/4, površine 456 m<sup>2</sup>, k. o. 1210 – PRISTAVA.
2. Na nepremičnini iz 1. točke tega sklepa se vknjiži lastninska pravica v korist Občine Podčetrtek, Trška cesta 59, 3254 Podčetrtek, matična številka 5883997 000.
3. Ta sklep začne veljati naslednji dan po objavi v Uradnem listu Republike Slovenije.



Peter Misja, l. r.  
ŽUPAN

Priloga:

- obrazložitev
- geografski prikaz



**OBČINA PODČETRTEK**

Trška cesta 59, 3254 Podčetrtek

Tel.: (03) 81 82 780; E-pošta: [tajnistvo.obcina@podcetrtek.si](mailto:tajnistvo.obcina@podcetrtek.si)

---

Številka: 7113-0023/2020

Datum: 05. 11. 2020

**OBČINSKEMU SVETU  
OBČINE PODČETRTEK**

**ZADEVA: Ukinitvev družbene lastnine v splošni rabi v k. o. 1210 - PRISTAVA**

Predlaga se ukinitvev družbene lastnine v splošni rabi na nepremični parc. št. 1351/4, k. o. 1210 – PRISTAVA. Predmetna parcela predstavlja dvorišče objektom na parc. št. 1191/4 in 1191/5, k. o. 1210 – PRISTAVA in ne opravlja funkcije povezovalne ceste. Za navedeno parcelo se po ukinitvi statusa družbene lastnine predvideva menjava za parc. št. 411/1, k. o. 1212 – NEZBIŠE, katera predstavlja javno kategorizirano občinsko cesto LC 317 031.

Občinskemu svetu se predlaga, da se na zgoraj navedeni parceli ukine status družbene lastnine v splošni rabi in parcela postane last Občine Podčetrtek, da bo na njih možen pravni promet.

Pripravila:

Polona Novak



Infrastruktura (vir Občina) > Cestno omrežje (BCP)

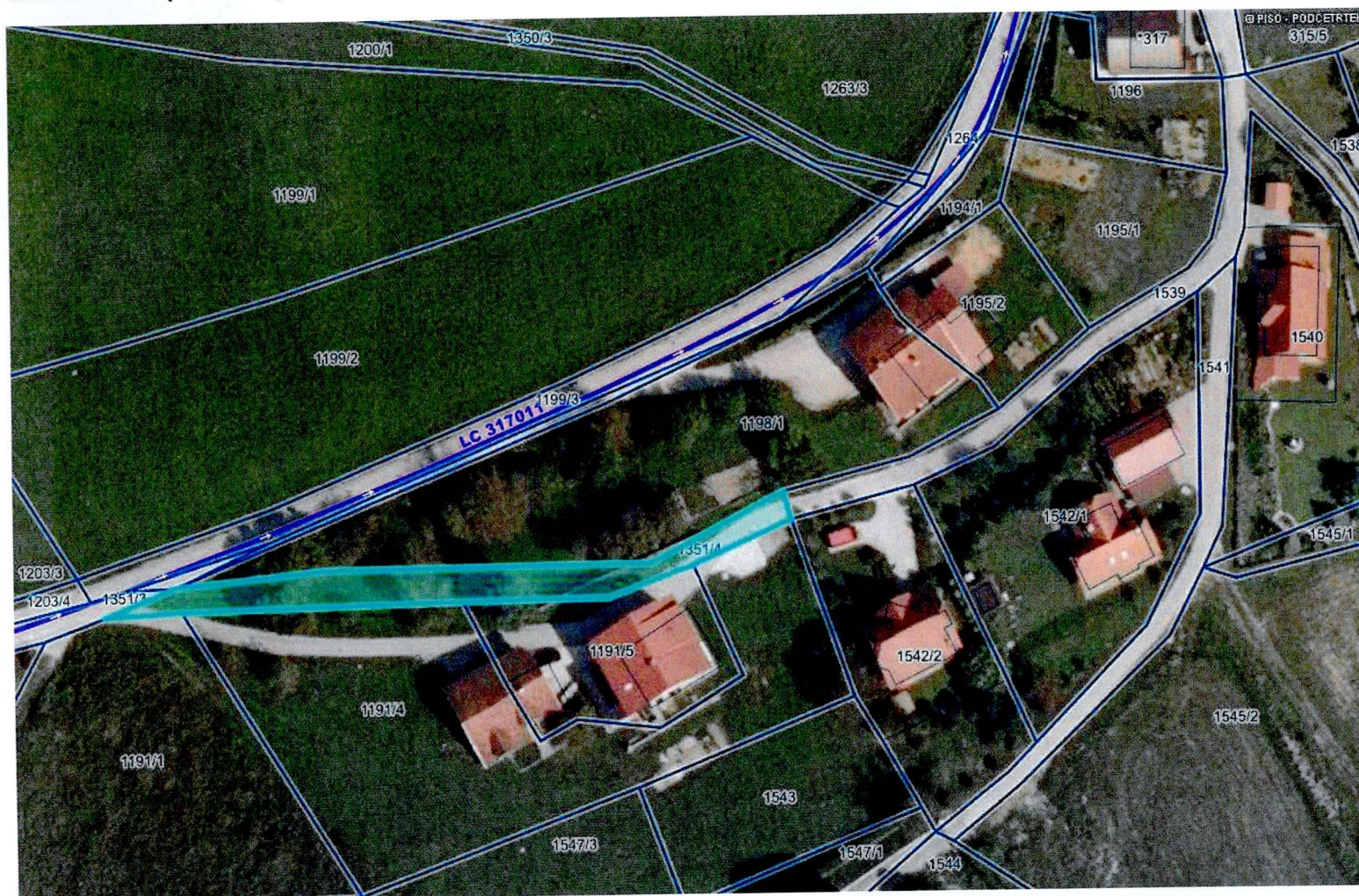

**LEGENDA:**

**Ceste**

- DRŽAVNE CESTE
- AC - avtocesta
- HC - hitra cesta
- G1, G2, R1, R2, R3, RT
- OBČINSKE CESTE
- LZ - lokalne zbirne ceste
- LK - lokalne krajevne ceste
- LC - lokalne ceste
- JP - javne poti
- KJ - javne poti za kolesarje
- LG - glavne mestne ceste

KAT- oznaka

ODSEK

**Oznake cest**

KAT- oznaka

ODSEK

**Gozdne ceste**

Gozdne ceste

**Parcele**



št.

0 50 m  
merilo 1: 1000

0 10 cm  
referenčna linija

OZNAČENA PARCELA: katastrska občina: 1210-PRISTAVA, parcela: 1351/4