

Naša številka: 478 – 0050/2015
Datum: 4.11.2015

STATUS DOKUMENTA:
PREDLOG

Zadeva: **NAZIV DOKUMENTA: SKLEP O UKINITVI STATUSA GRAJENEGA JAVNEGA DOBRA NA NEPREMIČNINAH PARCELNE ŠT. 2262/2, 2262/4, 2262/5 in 2262/10, vse k.o. 1790-SLIVNICA**

1. Predlog besedila sklepov občinskega sveta:

Občinski svet občine Grosuplje sprejme Sklep o ukinitvi statusa grajenega javnega dobra na nepremičninah parcelne št. 2262/2, 2262/4, 2262/5 in 2262/10, vse k.o. 1790-Slivnica.

2. Predlagatelj:

dr. Peter Verlič, župan občine Grosuplje

3. Osebe, odgovorne za strokovno pripravo in usklajenost gradiva:

Aleksander Skubic, univ.dipl.prav., vodja Urada za splošne zadeve

4. Izjava, da je gradivo obravnaval pristojni odbor oz. komisija občinskega sveta:

Gradivo bo obravnaval Odbor za prostor, komunalno infrastrukturo in ekologijo občinskega sveta občine Grosuplje.

5. Predlog morebitnega skrajšanja poslovnih rokov za obravnavo:

6. Ocena finančnih posledic sklepov:

Stroški objave v Uradnem listu RS za zemljišča iz sklepa.

7. Kratek povzetek gradiva:

Glej obrazložitev k sklepu v gradivu.

dr. Peter VERLIČ

ŽUPAN



PRILOGE

- sklep
- mnenje KS
- PISO prikaz



Na podlagi 23. člena Zakona o graditvi objektov (Ur. l. RS, št. 102/04 – uradno prečiščeno besedilo (14/05 – popr.), 92/05-ZJC-B, 93/05-ZVMS, 126/07, 108/09, 61/10-ZRud-1 (62/10 – popr.), 57/12, 101/13-ZDavNepr, 110/13, 19/15 ter odločbe Ustavnega sodišča RS) in 18. člena Statuta Občine Grosuplje (Ur. l. RS, št. 1/10) je Občinski svet Občine Grosuplje na _ seji, dne _____, sprejel

S K L E P
O UKINITVI STATUSA GRAJENEGA JAVNEGA DOBRA
NA NEPREMIČNINAH PARCELNE ŠT. 2262/2, 2262/4, 2262/5 in 2262/10,
vse k.o. 1790-SLIVNICA

1.

Na nepremičninah parcelne št. 2262/2, 2262/4, 2262/5 in 2262/10, vse k.o. 1790-Slivnica, se ukine status grajenega javnega dobra.

2.

Sklep začne veljati naslednji dan po objavi v Uradnem listu Republike Slovenije.

Številka: 478 – 0050/2015

Datum:

OBČINA GROSUPLJE
OBČINSKI SVET
ŽUPAN
dr. Peter Verlič

O b r a z l o ž i t e v:

Predmetne parcele so nastale po odmeri v območju naselja Lobček. Gre za zemljišča, ki jih že zasedajo fizične osebe, saj so na njih že zgrajeni njihovi stanovanjski objekti oziroma funkcionalno zaokrožujejo njihova zemljišča. Omenjene osebe so pripravljene v ureditev tega stanja z odkupom oziroma menjavo za zemljišči parcelni št. 1470/13 in 1470/14, obe k.o. 1790-Slivnica, na katerih je zgrajeno črpališče za vodo.

Glede na to, da navedena zemljišča ne služijo več javnemu namenu, je potrebno za sprostitev pravnega prometa z njimi status grajenega javnega dobra najprej ukiniti ter v nadaljevanju le te uporabiti v pravnih poslih za ureditev zemljiškoknjžnega stanja teh zemljišč oziroma črpališča za vodo.

Krajevna skupnost Mlačevo je k predlagani ukinitvi statusa grajenega dobra dne 25.10.2015 podala mnenje, da z ukinitvijo soglaša.

V skladu z 18. členom Statuta Občine Grosuplje župan predlaga občinskemu svetu, da predlog Sklepa o ukinitvi statusa grajenega javnega dobra na nepremičninah parcelne št. 2262/2, 2262/4, 2262/5 in 2262/10, vse k.o. 1790-Slivnica, obravnava in ga sprejme v predlagani vsebini.

Grosuplje, 4.11.2015

Pripravil:
Uroš Hribar, univ.dipl.prav.

OBČINA GROSUPLJE
OBČINSKI SVET
ŽUPAN
dr. Peter Verlič

**KRAJEVNA SKUPNOST
MLAČEVO**
Veliko Mlačevo 6a
1290 Grosuplje

E-mail: ks.mlacevo@gmail.com

		
OBČINA GROSUPLJE		
Projeto	20. 7. 2013	5/3
Šifra zbirke	478 - 50/2015/6	/

Občina Grosuplje
Taborska c. 2
1290 Grosuplje

Urad za splošne zadeve.

Krajevna skupnost Mlačevo se strinja z menjavo ali prodajo zemljišč parcelnih št :1470/13, 1470/14 obe k.o. Slivnica 1790.

Krajevna skupnost Mlačevo se tudi strinja z ureditvijo parcel št: 2262/2, 2262/4, 2262/5, 2262/10, vse k.o. Slivnica 1790 .Omenjene parcele se lahko prodajo lastnikom sosednih parcel.

Predsednik Krajevne skupnosti
Mlačevo



Janez Svetek

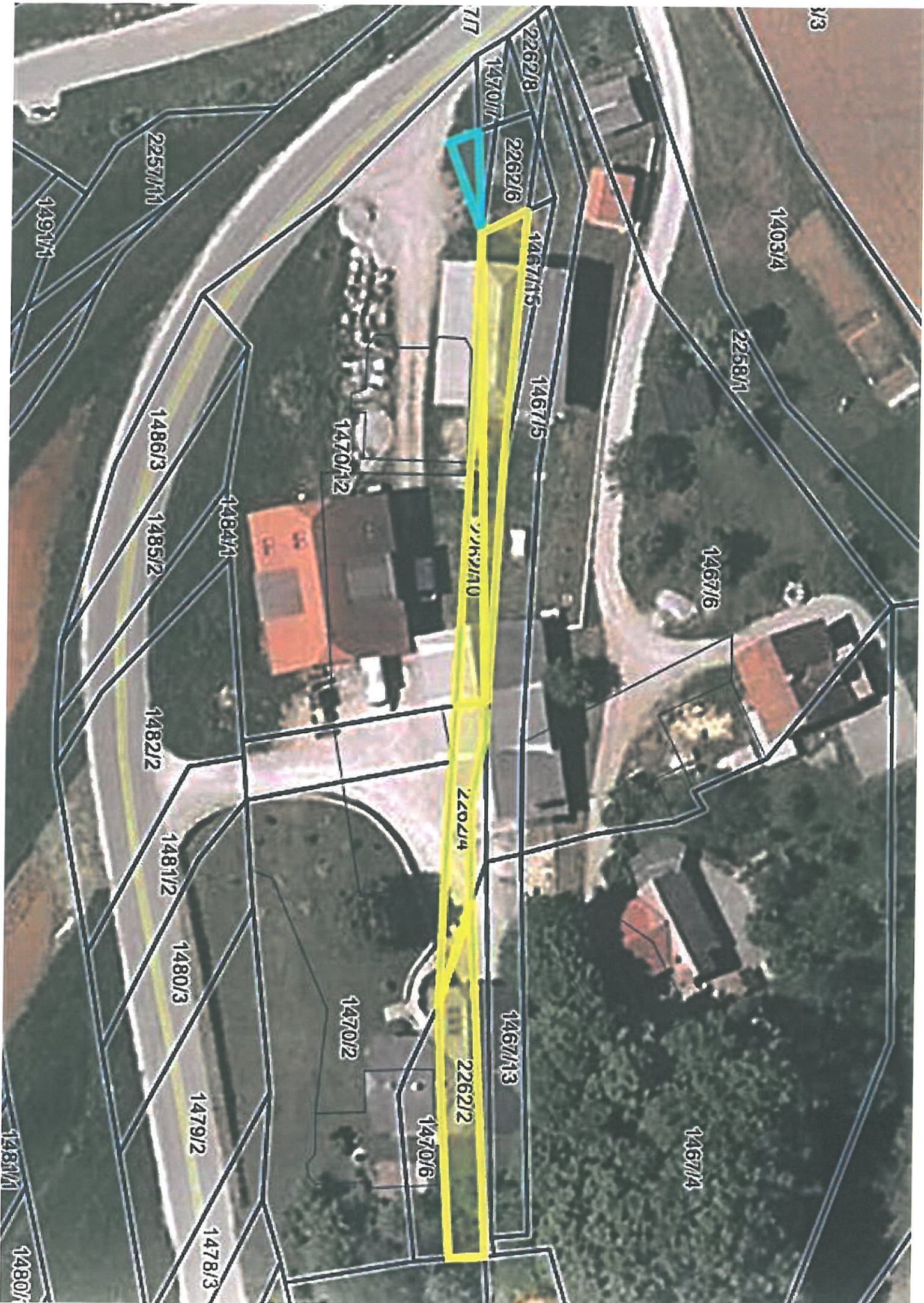

1403/4

2258/1

1467/6

1467/6

1467/4

2262/8

1470/1

2262/6

1467/5

1467/5

1467/3

717

2262/10

2262/4

2262/2

1470/6

1470/12

1470/2

1482/1

2257/11

1486/3

1485/2

1482/2

1481/2

1480/3

1479/2

1478/3

1491/1

1481/1

1480/1