



OBČINA ŠKOFJA LOKA

Oddelek za stavbna zemljišča

Mestni trg 15, 4220 Škofja Loka ♦ T: 04 511 23 00 ♦ F: 04 511 23 01 ♦ E: obcina@skofjaloka.si ♦ U: www.skofjaloka.si

Številka: 478-1/2017

Datum: 05.01.2017

OBČINSKEMU SVETU OBČINE ŠKOFJA LOKA

ZADEVA: NAČRT RAVNANJA Z NEPREMIČNIM PREMOŽENJEM OBČINE ŠKOFJA LOKA ZA LETO 2017

Predlagatelj: ŽUPAN, mag. Miha JEŠE

I. UVOD IN PРАВNA PODLAGA

Na podlagi 11. člena Zakona o stvarnem premoženju države in samoupravnih lokalnih skupnosti (Uradni list RS, št. 86/10, 75/12, 47/13 – ZDU-1G, 50/14, 90/14 – ZDU-1I, 14/15 – ZUUJFO in 76/15; v nadaljevanju: zakon) načrt ravnanja z nepremičnim premoženjem občine sprejme občinski svet, na predlog župana. Načrt ravnanja z nepremičnim premoženjem mora biti predložen občinskemu svetu v sprejem skupaj s predlogom proračuna. Predlog Proračuna Občine Škofja Loka za leto 2017 je občinskemu svetu predložen v sprejem na današnji seji.

Načrt ravnanja z nepremičnim premoženjem vsebuje:

1. načrt pridobivanja nepremičnega premoženja
2. načrt razpolaganja z nepremičnim premoženjem, ločeno za zemljišča, za stavbe in dele stavb ter za zemljišča s stavbami.

Odplačni način pridobitve lastninske pravice na nepremičnem premoženju v breme proračunskih sredstev je mogoč le na podlagi veljavnega načrta pridobivanja nepremičnega premoženja. V načrt pridobivanja nepremičnega premoženja se ne vključijo nepremičnine, ki se pridobijo na podlagi menjalne pogodbe. Tudi postopek razpolaganja z nepremičnim premoženjem občine se lahko izvede le, če je nepremično premoženje vključeno v veljavni načrt razpolaganja z nepremičnim premoženjem. Izjeme od navedenih pravil so določene v 12. členu zakona.

Vsebina posameznih načrtov ravnanja z nepremičnim premoženjem je predpisana z Uredbo o stvarnem premoženju države in samoupravnih lokalnih skupnosti (Uradni list RS, št. 34/2011, 42/2012, 24/2013 in 10/2014; v nadaljevanju: Uredba).

II. OBRAZLOŽITEV NAČRTA RAVNANJA Z NEPREMIČNIM PREMOŽENJEM

1. NAČRT PRIDOBIVANJA NEPREMIČNEGA PREMOŽENJA

Načrt pridobivanja nepremičnega premoženja zajema naslednje, v 8. členu Uredbe določene oz. zahtevane podatke o nepremičnini:

- vrsta nepremičnine, ki je lahko zemljišče, stavba, del stavbe ali zemljišče s stavbo
- samoupravna lokalna skupnost, v kateri upravljavalec načrtuje nakup - glede na to, da so vsi nakupi nepremičnega premoženja v naši lokalni skupnosti, je v Načrtu pridobivanja navedena lokacija, z navedbo parcelnih števil in katastrske občine
- okvirna velikost, izražena v m²
- planirana sredstva v proračunu za leto, na katero se nanaša načrt pridobivanja.

Poleg obveznih sestavin, je v predlaganem Načrtu pridobivanja nepremičnega premoženja za leto 2017 vsebovan tudi namen, zaradi katerega se bo izvedel nakup nepremičnin. Kot je razvidno iz opredeljenih namenov pridobivanja, gre za nadaljevanje projektov iz preteklih let:

- usklajevanja lastniškega stanja na kategoriziranih občinskih cestah - to je pridobivanje zemljišč, po katerih v naravi že poteka kategorizirana občinska cesta ali kategorizirana javna pot oz. pridobivanje zemljišča ob morebitnih širitvah in rekonstrukcijah obstoječih javnih cest. Kjer bo možno, bodo izvedene menjave - razvidno iz načrta razpolaganja. Nakupi zemljišč se bodo izvajali, kjer bodo zadeve najbolj nujne (npr. povezano s pridobivanjem soglasij pri drugih občinskih projektih).
- urejanje križišča na Kidričevi cesti pri Mercatorju
- nakup zemljišč za parkirišče pri Tehniku
- nakup zemljišč za ureditev športnega igrišča Gorajte
- odkup dela solastniškega deleža Kašče

Na novo so v načrt pridobivanja vključeni nakupi poslovnih prostorov:

- odkup poslovnega prostora v lasti družbe NAMA d.d. Ljubljana, na lokaciji veleblagovnice NAMA v Škofji Loki za potrebe Knjižnice Ivana Tavčarja Škofja Loka. Na tej lokaciji že deluje mladinski oddelek knjižnice, predvidena pa je selitev celotne knjižnice v prostore Name. V letu 2017 je za odkup predvidenih 300.000 €, kar pomeni solastniški delež 347/2317 posameznega dela št. 1. Postopni odkup se bo nadaljeval še v letih 2018 in 2019.
 - nakup poslovnega prostora v Frankovem naselju za potrebe enote knjižnice na Trati ter za potrebe krajevne skupnosti Trata. S selitvijo knjižnice in krajevne skupnosti na Trati, se bodo izpraznila štiri stanovanja, ki jih bo občina lahko oddala v najem. Stanovanjski fond občine se bo torej povečal za štiri stanovanja.
 - za potrebe arhiva - odkup poslovnega prostora v objektu, naslov Kapucinskem trgu 8
- Prav tako so na novo vključeni odkupi manjših zemljišč, na katerih že stoji komunalna infrastruktura in sicer merilna postaja za plin za vojašnico in dva vodohrana v Rovtah.

Nepremičnine, ki so predmet pridobivanja so navedene v tabeli NAČRT PRIDOBIVANJA NEPREMIČNEGA PREMOŽENJA V LETU 2017, ki je kot PRILOGA 1 sestavni del akta Načrt ravnanja z nepremičnim premoženjem Občine Škofja Loka za leto 2017. Iz tabele izhaja, da skupni znesek predvidenih sredstev za nakup nepremičnin v proračunu za l. 2017 znaša 884.407 €.

2. NAČRT RAZPOLAGANJA Z NEPREMIČNIM PREMOŽENJEM

V načrt razpolaganja z nepremičnim premoženjem so vključena zemljišča, stavbe in deli stavb ter zemljišča s stavbo. Posamezni načrti razpolaganja vsebujejo naslednje, v 9. členu Uredbe, zahtevane podatke o nepremičnini:

NAČRT RAZPOLAGANJA Z ZEMLJIŠČI zajema naslednje podatke o nepremičnini :

- samoupravna skupnost, v kateri nepremičnina leži - skoraj vsa zemljišča, ki so predmet razpolaganja, se nahajajo v območju Občine Škofja Loka, zato lokalna skupnost ni posebej navedena. Izjema je zemljišče pod zap. št. 38, ki se nahaja na območju Občine Gorenja vas - Poljane, kar je v tabeli navedeno.
- katastrski občini in šifri katastrske občine
- parcelni številki zemljišča
- kvadraturi zemljišča, izraženi v m² in
- posplošeni tržni vrednosti, ki jo je določila Geodetska uprava Republike Slovenije oz. orientacijski vrednosti, določeni v skladu s tretjim odst. 19. člena Uredbe, v primeru, da posplošena tržna vrednost ni določena

Ker posplošena tržna vrednost po GURS pri zemljiščih ni realen podatek o tržni vrednosti nepremičnine oz. o tem, kakšen prihodek je planiran s prodajo določene nepremičnine, je na pobudo Odbora za opremljanje stavbnih zemljišč, gospodarjenje z nepremičninami in stanovanjsko gospodarstvo Občinskega sveta Občine Škofja Loka je v načrt razpolaganja z zemljišči za leto 2017 (PRILOGA 2) dodan tudi podatek o planiranem prihodku od prodaje posamezne nepremičnine - zemljišča (v primeru menjave prihodek običajno ni planiran).

NAČRT RAZPOLAGANJA S STAVBAMI IN DELI STAVB zajema naslednje podatke o nepremičnini:

- samoupravna skupnost, v kateri nepremičnina leži - vse nepremičnine, ki so predmet razpolaganja, se nahajajo v območju Občine Škofja Loka, zato lokalna skupnost ni posebej navedena
- točen naslov stavbe oz. dela stavbe
- identifikacijska oznaka nepremičnine, ki zajema številko stavbe oz. dela stavbe in šifro katastrske občine
- kvadratura stavbe oz. dela stavbe
- posplošeni tržni vrednosti, ki jo je določila Geodetska uprava Republike Slovenije oz. orientacijski vrednosti, določeni v skladu s tretjim odst. 19. člena Uredbe, v primeru, da posplošena tržna vrednost ni določena.

NAČRT RAZPOLAGANJA Z ZEMLJIŠČI S STAVBO zajema podatke o:

- samoupravni lokalni skupnosti, v kateri leži zemljišče s stavbo;
- katastrski občini in šifri katastrske občine, v kateri leži zemljišče s stavbo;
- parcelni številki;
- velikosti parcele;
- točnem naslovu stavbe;
- identifikacijski oznaki, ki zajema šifro katastrske občine, številko stavbe in dela stavbe;
- velikosti dela stavbe, izraženi v m², ter
- posplošeni tržni vrednosti, ki jo je določila Geodetska uprava Republike Slovenije, ali orientacijski vrednosti, določeni v skladu s tretjim odstavkom 19. člena Uredbe, če posplošena tržna vrednost ni določena, vse izraženo v tisočih.

Posplošena tržna vrednost po GURS pri stavbah in delih stavb je precej približana tržni vrednosti teh nepremičnin, zato v PRILOGAH 2a in 2b ni dodan še podatek o planiranem prihodku. Posplošena tržna vrednost v teh primerih predstavlja tudi planiran prihodek, dejanski prihodek pa bo odvisen od cenitve.

V načrt razpolaganja z nepremičnim premoženjem Občine Škofja Loka za leto 2017 so vključene nepremičnine, ki jih Občina Škofja Loka ne potrebuje za izvajanje svojih dejavnosti, zato jih je skladno z načelom gospodarnosti je potrebno, bodisi prodati, oddati v najem ali na drug ustrezen način zagotoviti njegovo gospodarno rabo. Del načrta razpolaganja z nepremičnim premoženjem predstavljajo nepremičnine, ki jih bo občina dala v menjavo zaradi urejanje zemljiškoknjižnega stanja na področju cest. Nekaj teh nepremičnin ima še

status javnega dobra, zato bo pred menjavo za vsako od njih potreben še poseben sklep občinskega sveta o prenehanju statusa javnega dobra.

V opombah je navedeno, ali gre za prodajo nepremičnin - priliv sredstev v proračun ali za menjavo nepremičnin - v tem primeru je kot priliv sredstev v proračun navedena razlika - doplačilo druge pogodbene stranke, ali pa priliva sploh ni. Prodaja nepremičnin se bo izvedla po eni izmed metod, določenih v zakonu: če je ocenjena vrednost nepremičnine nižja od 20.000 € je možna prodaja po metodi neposredne pogodbe (s predhodno objavo namere o sklenitvi neposredne pogodbe), če bo ocenjena vrednost višja, pa se prodaja opravi po metodi javnega zbiranja ponudb ali po metodi javne dražbe.

Nepremičnine, ki so predmet razpolaganja so navedene v tabelah:

- NAČRT RAZPOLAGANJA Z ZEMLJIŠČI V LETU 2017 (PRILOGA 2),
- NAČRT RAZPOLAGANJA S STAVBAMI IN DELI STAVB V LETU 2017 (PRILOGA 2a) in
- NAČRT RAZPOLAGANJA Z ZEMLJIŠČI S STAVBO V LETU 2017 (PRILOGA 2b),

ki so sestavni del akta Načrt ravnanja z nepremičnim premoženjem Občine Škofja Loka za leto 2017. Priloženi so tudi digitalni orto foto posnetki (DOF posnetki), iz katerih je razvidna lokacija in stanje nepremičnin v naravi.

Posplošena tržna vrednost nepremičnin, ki jo je določila Geodetska uprava Republike Slovenije, ki so vključene v načrte razpolaganja znaša:

- za zemljišča: 164.188 €,
- za stavbe in dele stavb: 37.000 € ter za
- zemljišča s stavbo: 87.972 €.

Skupna posplošena tržna vrednost nepremičnin, vključenih v načrt razpolaganja tako znaša 289.160 €.

Planiran prihodek od prodaje nepremičnin - zemljišč je višji od posplošene tržne vrednosti po GURS in znaša 1.414.022 €, tako da celoten planiran prihodek od prodaje nepremičnin, vključenih v Načrt razpolaganja za leto 2017 znaša 1.538.994 €.

III. IZJEME OD OBVEZNE VKLJUČITVE V NAČRT RAVNANJA Z NEPREMIČNIM PREMOŽENJEM

Zakon v 12. členu dopušča tudi izjeme od obvezne vključitve v načrt ravnanja, če je to potrebno zaradi spremenjenih prostorskih potrebe, ki jih ni bilo mogoče določiti ob pripravi načrta ravnanja z nepremičnim premoženjem ali zaradi nepredvidenih okoliščin, ki narekujejo hiter odziv. Skupna vrednost teh pravnih poslov ne sme presegati 20 % skupne vrednosti načrtov pridobivanja in razpolaganja. Skupno vrednost teh pravnih poslov vsako leto določi občinski svet, v roku 30 dni po sprejemu proračuna.

Proračun Občine Škofja Loka za leto 2017 je bil sprejet na današnji seji. Predlagamo, da se s predlaganim Načrtom ravnanja določi tudi skupno vrednost poslov za leto 2017, ki predstavljajo izjemo od obvezne vključitve v načrt ravnanja z nepremičnim premoženjem in sicer v višini 100.000 €, to je 9 % skupne vrednosti Načrta ravnanja z nepremičnim premoženjem (pridobivanja in razpolaganja po GURS), ki znaša 1.173.567 €. V aktu o načrtu ravnanja se določi tudi, da je v primeru sklenitve pravnega posla na podlagi 12. člena zakona, župan dolžan poročati občinskemu svetu na prvi naslednji seji.

Enako določilo so vsebovali tudi Načrti ravnanja z nepremičnim premoženjem Občine Škofja Loka za leto 2013, 2014, 2015 in 2017, pri čemer ni bil na podlagi tega določila sklenjen

noben pravni posel, kar dokazuje, da je določilo predvideno kot izjema, ki se v štirih letih še ni realizirala.

IV. PREDLOG SKLEPA

Župan občine Škofja Loka predlaga, da Občinski svet Občine Škofja Loka sprejme naslednji

S k l e p :

Načrt ravnanja z nepremičnim premoženjem Občine Škofja Loka za leto 2017 se sprejme v predloženem besedilu.



mag. Miha JEŠE
ŽUPAN

A handwritten signature in blue ink, which appears to be 'Miha JEŠE', written in a cursive style.

PREDLOG

Na podlagi 11. člena Zakona o stvarnem premoženju države in samoupravnih lokalnih skupnosti (Uradni list RS, št. 86/10, 75/12, 47/13 – ZDU-1G, 50/14, 90/14 – ZDU-1I, 14/15 – ZUUJFO in 76/15) je Občinski svet Občine Škofja Loka, na svoji seji, dne sprejel naslednji

NAČRT RAVNANJA Z NEPREMIČNIM PREMOŽENJEM OBČINE ŠKOFJA LOKA ZA LETO 2017

1. člen.

S tem aktom se določi načrt ravnanja z nepremičnim premoženjem Občine Škofja Loka za leto 2017.

Načrt ravnanja za nepremičnim premoženjem iz prejšnjega odstavka vsebuje:

1. načrt pridobivanja nepremičnega premoženja,
2. načrt razpolaganja z nepremičnim premoženjem.

2. člen

Načrt pridobivanja nepremičnega premoženja Občine Škofja Loka se načrtuje v vrednosti 884.407 €.

Načrt iz prejšnjega odstavka vključuje nepremičnine, navedene v tabeli NAČRT PRIDOBIVANJA NEPREMIČNEGA PREMOŽENJA V LETU 2017, ki je kot PRILOGA 1 sestavni del tega akta.

3. člen

V Načrt razpolaganja z nepremičnim premoženjem so vključene naslednje nepremičnine:

1. zemljišča, navedena v tabeli NAČRT RAZPOLAGANJA Z ZEMLJIŠČI V LETU 2017, katerih posplošena tržna vrednost, ki jo je določila Geodetska uprava Republike Slovenije, znaša 164.188 €,
2. stavbe in deli stavb, navedene v tabeli NAČRT RAZPOLAGANJA S STAVBAMI IN DELI STAVB V LETU 2017, katerih posplošena tržna vrednost, ki jo je določila Geodetska uprava Republike Slovenije, znaša 37.000 €, ter
3. zemljišča s stavbo, navedena v tabeli NAČRT RAZPOLAGANJA Z ZEMLJIŠČI S STAVBO V LETU 2017, katerih posplošena tržna vrednost, ki jo je določila Geodetska uprava Republike Slovenije, znaša 87.972 €.

Tabele NAČRT RAZPOLAGANJA Z ZEMLJIŠČI V LETU 2017, kot PRILOGA 2, NAČRT RAZPOLAGANJA S STAVBAMI IN DELI STAVB V LETU 2017, kot PRILOGA 2a in NAČRT RAZPOLAGANJA Z ZEMLJIŠČI S STAVBO V LETU 2017, kot PRILOGA 2b, so sestavni del tega akta.

6. člen.

V primeru spremenjenih prostorskih potreb Občine Škofja Loka, ki jih ni bilo mogoče določiti ob pripravi tega načrta ali ob nepredvidenih okoliščinah na trgu, ki narekujejo hiter odziv, se lahko sklene pravni posel, ki ni predviden v tem načrtu ravnanja za nepremičnim premoženjem.

Skupna vrednost pravnih poslov iz prejšnjega odstavka v letu 2017 lahko znaša do 100.000 €.

O sklenitvi pravnega posla iz prvega odstavka tega člena je župan dolžan poročati občinskemu svetu na prvi naslednji seji.

7. člen.

Načrt ravnanja z nepremičnim premoženjem Občine Škofja Loka za leto 2017 se objavi na spletni strani Občine Škofja Loka.

Načrt ravnanja z nepremičnim premoženjem Občine Škofja Loka za leto 2017 prične veljati naslednji dan po sprejemu.

Številka: 478-1/2017
V Škofji Loki, dne

mag. Miha JEŠE
ŽUPAN

PRILOGA 1

NAČRT PRIDOBIVANJA NEPREMIČNEGA PREMOŽENJA V LETU 2017

zap. št.	okvirna lokacija	okvirna velikost	vrsta nepremičnine	predvidena sredstva	namen
1	Območje občine Škofja Loka		kmetijska in stavbna zemljišča	80.000 €	odkup zemljišč, po katerih v naravi potekajo kategorizirane občinske ceste in odkupi zemljišč za širitev obstoječih cest po planu Oddelka za prometno infrastrukturo
2	132/4, 132/5, 132/7, 132/10, 132/19, k.o. 2035-Škofja Loka	3472 m ²	stavbno zemljišče, parkirišče	140.000 €	odkup za potrebe parkirišča
3	parc. št. 74,8, 78/14, 78/16, 78/12, 78/15, 78/11-del, vse k.o. Stari Dvor	1200 m ²	stavbno zemljišče	15.000 €	ureditev križišča pri Mercatorju, Kidričeva cesta
4	parc. št. 500/5-del, 503/35, 503/38, 503/43, 2069/2, vse k.o. Stara Loka	270 m ²	delno stavno, delno kmetijsko	5.000 €	nakup ob rekonstrukciji Ceste talcev
5	parc. št. 456, 466/3 - del, 466/4, 466/5, k.o. Stari Dvor	4160 m ²	delno gozd, delno stavbno zemljišče-zelene površine	50.000 €	pridobitev zemljišč za igrišče Gorajte - odkup
6	parc. št. 626/8, k.o. Suha - delež 34/100	210 m ²	poslovni prostor	135.200 €	enota knjižnice na Trati in prostori za potrebe KS Trata
7	ID znak: del stavbe 2035-572-1, delež 347/2317	347,61 m ²	poslovni prostor	300.000 €	prostori za Knjižnico Ivana Tavčarja - v obstoječem objektu NAMA
8	parc. št. 464/4, 464/15 - del k.o. Sveti Lenart	500 m ²	stavbno zemljišče	4.000 €	nakup zemljišča, kjer je šolsko parkirišče in del igrišča
9	parc. št. 82/28, k.o. Škofja Loka	165 m ²	stavbno zemljišče	5.000 €	nakup zemljišča, na katerem je obstoječa javna infrastruktura
10	parc. št. *673, k.o. Škofja Loka-delež 11/250, ki v naravi predstavlja del stavbe št. 3 v stavbi št. 639	98,70 m ²	poslovni prostor	25.000 €	nakup za potrebe arhiva dokumentarnega gradiva občine
11	parc. št. 617/10 in 617/12, k.o. Škofja Loka z objektom, št. stavbe: 458 - solastniški delež 1894/10000	zemljišča 389 m ² , NTP objekta: 769,35 m ²	stavbno zemljišče z objektom	124.932 €	odkup solastniških deležev postopoma do konca leta 2018, s čimer bo občina postala izključni lastnik nepremičnine
12	775/10, k.o. Lenart	109 m ²	kmetijsko zemljišče	109 €	nakup zemljišča, kjer je vodohran Rovte zgornji
13	703/5, k.o. Lenart	166 m ²	gozd + kmetijsko zemljišče	166 €	nakup zemljišča, kjer je vodohran Rovte spodnji

884.407 €

Začetni prikaz



LEGENDA:

- Parcele  št.

2

10 cm

0 referenčna linija

0 50 m

merilo 1: 1.449

OPOMBA: Odkup za potrebe parkirišča

Prostorske enote (RPE)



3

LEGENDA:

- Naselja
- PARCELE
- Parcela št.
- Zaznamki

0 50 m 10 cm
referenčna linija

merilo 1: 945

Začetni prikaz



LEGENDA:

Parcele



št.

0 100 m

0 10 cm

referenčna linija

Začetni prikaz



LEGENDA:

Parcele



št.

Hišne številke

HŠ

5

0 50 m
merilo 1: 1696

0 10 cm
referenčna linija

Začetni prikaz



0 10 cm

0 50 m

merilo 1: 1211

referenčna linija

OZNAČENA PARCELA: katastrska občina: 2030-SUHA, parcela: 62678

6

Začetni prikaz



LEGENDA:

- Parcele 
- Št. 
- Stavbe 

7

0 50 m

merilo 1: 1211

0 10 cm

referenčna linija

OSNAČENA STAVBA: katastrska občina: 2035-ŠKOFJA LOKA, stavba: 572

Začetni prikaz



LEGENDA:

- Parcele
- št.
- Zaznamki

0 50 m 10 cm
referenčna linija

OZNAČENA PARCELA: katastrska občina: 2069-LENART, parcela: 464/4

Začetni prikaz



merilo 1: 2147

0 referenčna linija

0 10 cm

OZNAČENA PARCELA: katastrska občina: 2035-ŠKOFJA LOKA, parcela: 82/28

<http://www.geoprostor.net/piso>; čas izpisa: 4. januar 2017 9:04:08; uporabnik: polona.gortnar@skofjaloka.si
Numerično merilo je veljavno, če znaša dolžina referenčne linije 10 cm. Grafično merilo je veljavno v vsakem primeru.

© PISO-OBČINA ŠKOFJA LOKA

Začetni prikaz



0 50 m referenčna linija 10 cm

merilo 1: 1296

OZNAČENA PARCELA: katastrska občina: 2035-ŠKOFJA LOKA, parcela: *673

<http://www.geoprotor.net/piso>; čas izpisa: 4. januar 2017 9:05:45; uporabnik: polona.gortnar@skofjaloka.si
Numerično merilo je veljavno, če znaša dolžina referenčne linije 10 cm. Grafično merilo je veljavno v vsakem primeru.

© PISO-OBČINA ŠKOFJA LOKA

Začetni prikaz

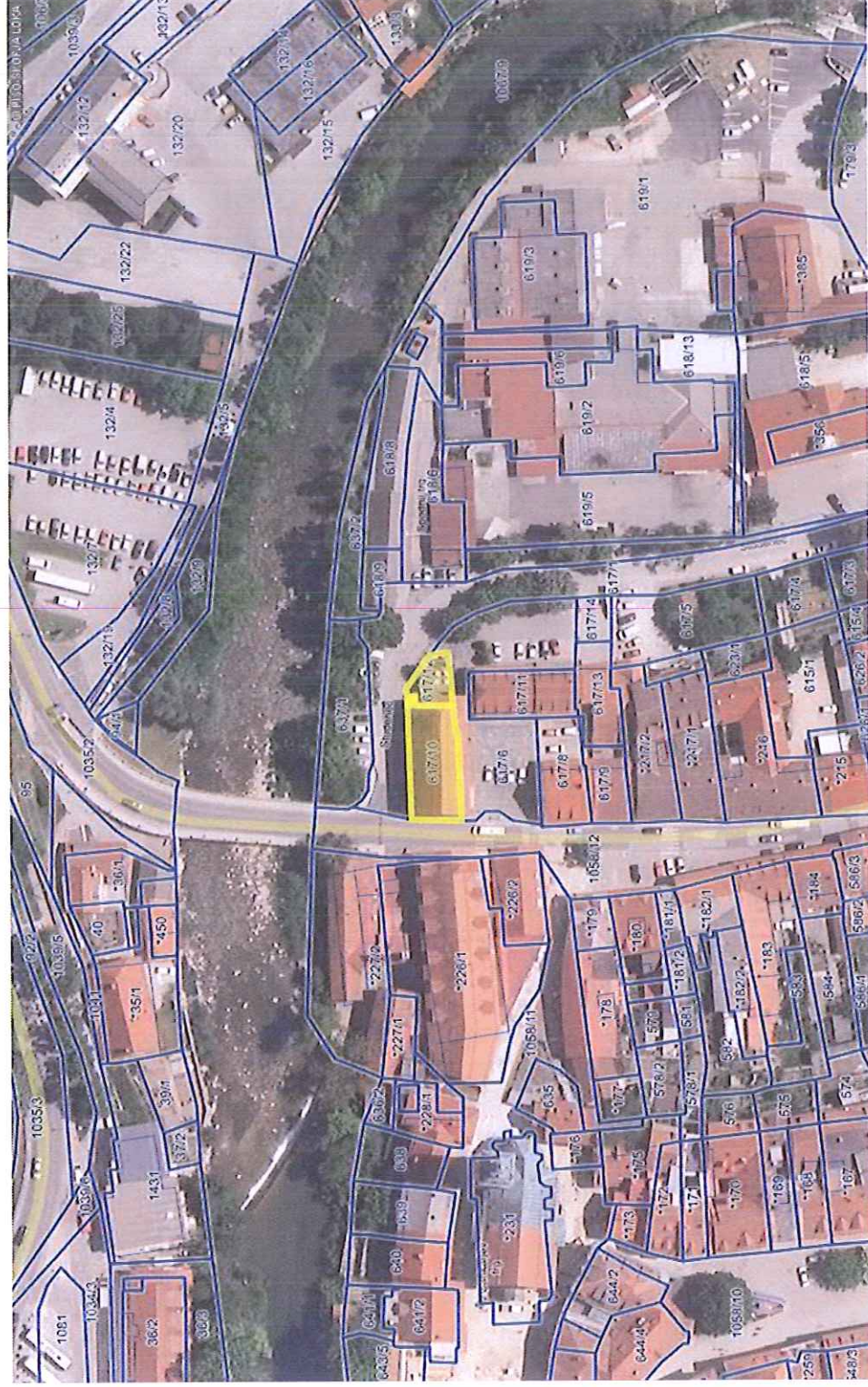

LEGENDA:

- Parcele
- št.

MM

0 50 m
merilo 1: 1449

0 10 cm
referenčna linija

Prostorske enote (RPE)



LEGENDA:

Naselja



MASELJE



Parcele



št.

12

0 100 m

merilo 1: 2513

0 10 cm

referenčna linija

OZNAČENA PARCELA: katastrska občina: 2069-LENART, parcela: 775/10

<http://www.geoprotor.net/piso>; čas izpisa: 4. januar 2017 9:15:49; uporabnik: polona.gortnar@skofojloka.si
Numerično merilo je veljavno, če znaša dolžina referenčne linije 10 cm. Grafično merilo je veljavno v vsakem primeru.

© PISO-OBČINA ŠKOFJA LOKA

Prostorske enote (RPE)



0 100 m
merilo 1: 2513

0 10 cm
referenčna linija

OZNAČENA PARCELA: katastrska občina: 2069-LENART, parcela: 703/5

<http://www.geoprosor.net/piso>; čas izpisa: 4. januar 2017 9:17:05; uporabnik: polona.gortnar@skofjaloka.si
Numerično merilo je veljavno, če znaša dolžina referenčne linije 10 cm. Grafično merilo je veljavno v vsakem primeru.

© PISO-OBČINA ŠKOFJA LOKA

LEGENDA:

- Naselja 
- MASELJE 
- Parcele 
- št. 

13

PRILOGA 2

NACRT RAZPOLAGANJA Z ZEMLJIŠČI V LETU 2017

zap. št.	šifra in ime k.o.	parc. št.	velikost	vrsta	vrednost po GURS	planiran prihodek	ekonomska utemeljenost
1	2069-Lenart	903/3, 903/6, 904/9, 904/10	3276 m ²	delno stavbo, delno kmetijsko zemljišče	3.386 €	6.939 €	menjava za zemljišča parc. št. 920/1, 920/2, 920/3 in 920/4, k.o. Lenart, po katerih v naravi poteka občinska cesta JP 901241 "Zg. Luša - Dragob. - Brdar" - z doplačilom stranke
2	2030 - Suha	545/12	252 m ²	stavbno zemljišče	1.512 €	0 €	menjava za parcele št. 542/8, 542/14, 542/16, 542/17, k.o. Suha, po katerih v naravi poteka JP 902481
3	2030 - Suha	250/34, 215/8	4.764 m ²	stavbno zemljišče	23.234 €	333.480 €	prodaja - priliv sredstev v proračun
4	2030 - Suha	1060/36	143 m ²	stavbno zemljišče	1.566 €	18.590 €	prodaja - priliv sredstev v proračun
5	2030 - Suha	1055/4, 1055/8, 1056/10, 1056/11, 1056/13, 1060/39, 1060/41, 1189/17, 1189/18	628 m ²	stavbno zemljišče	6.877 €	81.640 €	prodaja - priliv sredstev v proračun
6	2032 - Reteče	977/5	241 m ²	kmetijsko zemljišč	865 €	1.928 €	prodaja - priliv sredstev v proračun
7	2032-Reteče	9/6	376 m ²	stavbno zemljišče	2.173 €	23.312 €	prodaja - priliv sredstev v proračun
8	2032-Reteče	981/1	522 m ²	kmetijsko zemljišč	1.873 €	2.610 €	prodaja - priliv sredstev v proračun
9	2032-Reteče	981/3	2520 m ²	kmetijsko zemljišč	12.056 €	12.056 €	prodaja - priliv sredstev v proračun
10	2067 - Bukovica	696/6	236 m ²	kmetijsko zemljišče	438 €	438 €	prodaja - priliv sredstev v proračun
11	2067 - Bukovica	696/7	50 m ²	kmetijsko zemljišče	29 €	100 €	prodaja - priliv sredstev v proračun
12	2027 - Stara Loka	1050/71	607 m ²	kmetijsko zemljišč	2.651 €	6.070 €	prodaja - priliv sredstev v proračun
13	2029 - Stari dvor	130/1	1318 m ²	stavbno zemljišče	7.908 €	92.260 €	prodaja - priliv sredstev v proračun
14	2030 - Suha	626/17	11 m ²	stavbo zemljišče	1.100 €	1.100 €	prodaja - priliv sredstev v proračun
15	2027 - Stara Loka	503/41, 503/37	28 m ²	stavbno zemljišče	307 €	0 €	menjava za del parcele št. 503/38, k.o. Stara Loka - urejanje LC 401051 "Škofja L.-Crngrob-Dorfarje" - z doplačilom stranke
16	2034 - Puštal	638/1, 638/5 in 675	14106 m ²	gozd	7.552 €	0 €	menjava za obstoječe ceste
17	2031 - Godešič	1373/3	100 m ²	kmetijsko zemljišče	179 €	3.000 €	prodaja - priliv sredstev v proračun
18	2027 - Stara Loka	1682/2, 1682/3	113 m ²	stavbno zemljišče	1.238 €	0 €	menjava - namesto vračila v naravi v denacionalizacijskem postopku - Groharjevo naselje
19	2026 - Pevno	1079/8	111 m ²	delno stavbo, delno kmetijsko zemljišče	1.181 €	0 €	menjava - za solast. delež 1/2 na parcelah 1265/3 in 1265/4, k.o. Dorfarje - JP 902991 "Sv. Duh 39-čez polje"
20	2030 - Suha	1239/9	115 m ²	stavbno zemljišče	1.259 €	9.200 €	prodaja - priliv sredstev v proračun
21	2068 - Zgornja Luša	946/8, 946/10	171 m ²	delno stavbo, delno kmetijsko zemljišče	586 €	80 €	menjava za parcele št. 810/8, 810/12, 810/14, 843/13, 843/15, k.o. Zg. Luša, po katerih v naravi poteka JP 901221 "Zg. Luša - Mlaka" - z doplačilom stranke
22	2068 - Zgornja Luša	945/2, 945/8, 946/3 in 948/1,	912 m ²	delno stavbo, delno kmetijsko zemljišče	1.643 €	0 €	menjava za zemljišča, po katerih poteka LC 401061 "Zg.Luša-Jer. B.-Mlaka"

23	2069 - Lenart	877 in 876/1	3479 m2	kmetijsko zemljišče	2.709 €	0 €	menjava za zemljišča, po katerih poteka LC 401012 "Predole-Rovte"
24	2035 - Škofja Loka	383/14	457 m2	stavbno zemljišče	2.326 €	27.420 €	prodaja - priliv sredstev v proračun
25	2032 - Reteče	60/94	28 m2	stavbno zemljišče	252 €	0 €	menjava za parcelo 70/2, k.o. reteče, po kateri poteka pot
26	2029 - Stari dvor	1373/2 in 1373/4	404 m2	gozd	565 €	0 €	menjava za parcelo 436/2, k.o. Stari Dvor, po kateri poteka LC 401071 »Groharjevo nas. - Sv. Duh«,
27	2044 - Ožbolt	1172/6	124 m2	stavbno, delno gozd	103 €	1.750 €	menjava za parcelo št. 1018/7, k.o. Ožbolt, z doplačilom stranke
28	2034 - Puštal	931/3	45 m2	stavbno zemljišče	270 €	3.150 €	prodaja - priliv sredstev v proračun
29	2034 - Puštal	942/3	60 m2	stavbno zemljišče	657 €	4.800 €	prodaja - priliv sredstev v proračun - predhodno potrebna ukinitvev JD
30	2030 - Suha	355/1, 361/5, 361/6, 362/1, 365/1, 365/6	11013 m2	stavbno zemljišče	55.576 €	770.910 €	prodaja - priliv sredstev v proračun
31	2030 - Suha	914/5	27 m2	stavbno zemljišče	27 €	1.890 €	prodaja - priliv sredstev v proračun
32	2034 - Puštal	12/10-del	cca 30 m2	stavbno zemljišče	913 €	2.400 €	prodaja - priliv sredstev v proračun
33	2032 - Reteče	14/7-del	51 m2	stavbno zemljišče	360 €	1.581 €	prodaja - priliv sredstev v proračun
34	2041 - Visoko	380/2, 375, 374	8744 m2	kmetijsko zemljišče	15.450 €	1.318 €	menjava za parcele 355/6 in 355/8, k.o. Visoko, po katerih poteka LC 401131-Visoko pri Polj. - Pasja ravan« - z doplačilom stranke
35	2030 - Suha	1215	194 m2	kmetijsko zemljišče	325 €	0 €	menjava za parcelo 402/98, k.o. Godešič, po kateri poteka pokategorizirana javna pot JP 903991 "Gosteče - Godešič" - predhodno potrebna ukinitvev statusa javnega dobra
36	2034 - Puštal	949/2 - del	321 m2	kmetijsko zemljišče	224 €	0 €	menjava za del parcele št. 181, k.o. Puštal, k.o., po kateri poteka gozdna vlaka
37	2031 - Godešič	254/3	832 m2	stavbno zemljišče-ob. infrastrukture	4.478 €	0 €	menjava za parcele št. 258/4, 258/5, 263/2, 263/3, k.o. Godešič, po katerih v naravi poteka cesta za IC Trata - z doplačilom občine
38	2056 - Trebija - OBČINA GORENJA VAS - POLJANE	29/5	69 m2	stavbno zemljišče	340 €	6.000 €	prodaja - priliv sredstev v proračun
					164.188 €	1.414.022 €	

Infrastruktura (vir Občina) > Cestno omrežje (BCP)

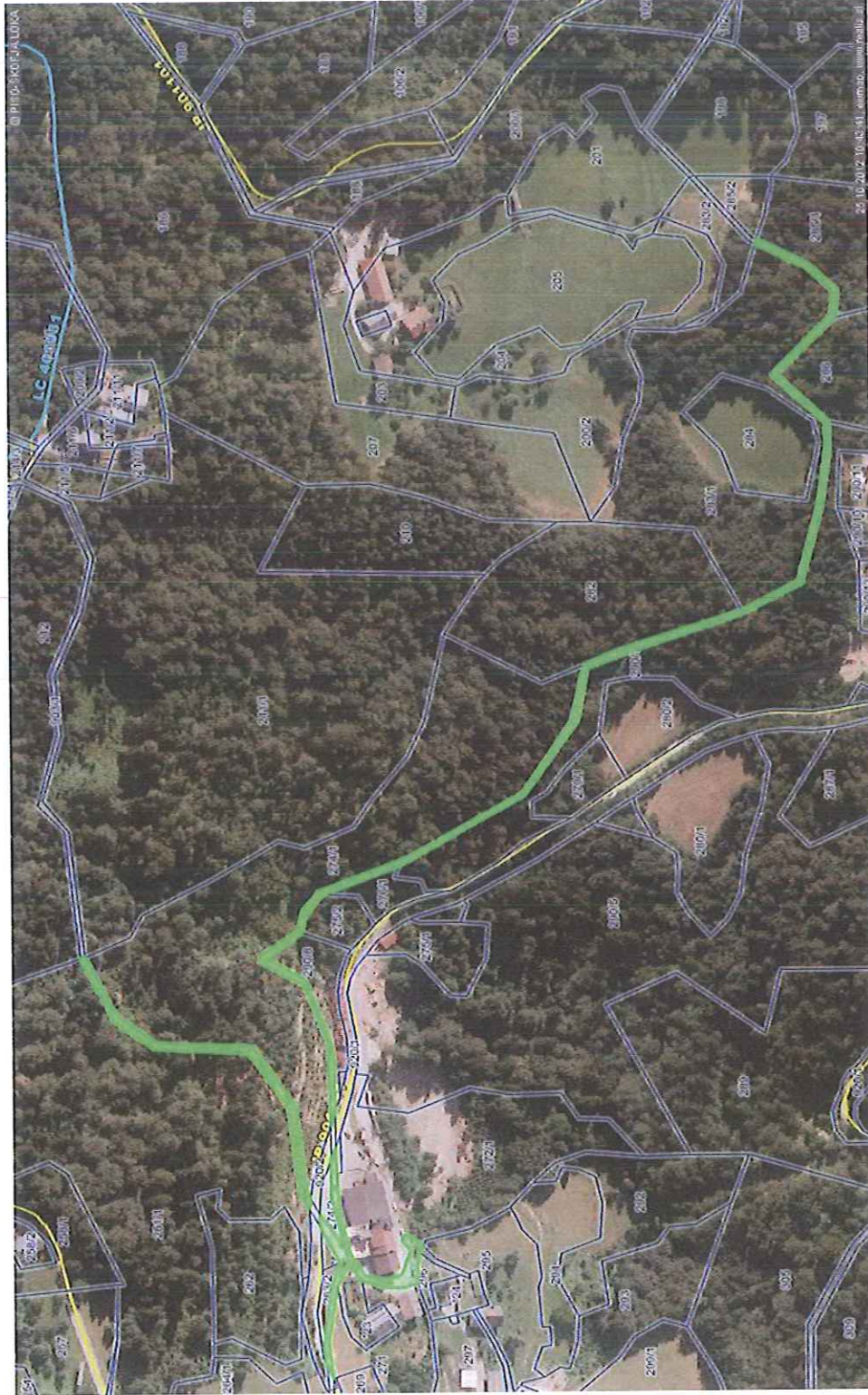

LEGENDA:

Ceste

- DRŽAVNE CESTE**
- AC - avtocesta
 - HC - hitra cesta
 - G1, G2, R1, R2, R3, RT
- OBČINSKE CESTE**
- LZ - lokalne zbirne ceste
 - LK - lokalne krajevne ceste
 - LC - lokalne ceste
 - JP - javne poti
 - KJ - javne poti za kolesarje
 - LG - glavne mestne ceste

Oznake cest

KAT- oznaka

ODSEK

Gozdne ceste

Parcele

št.

0 200 m

merilo 1: 3780

0 10 cm

referenčna linija

Infrastruktura (vir Občina) > Cestno omrežje (BCP)

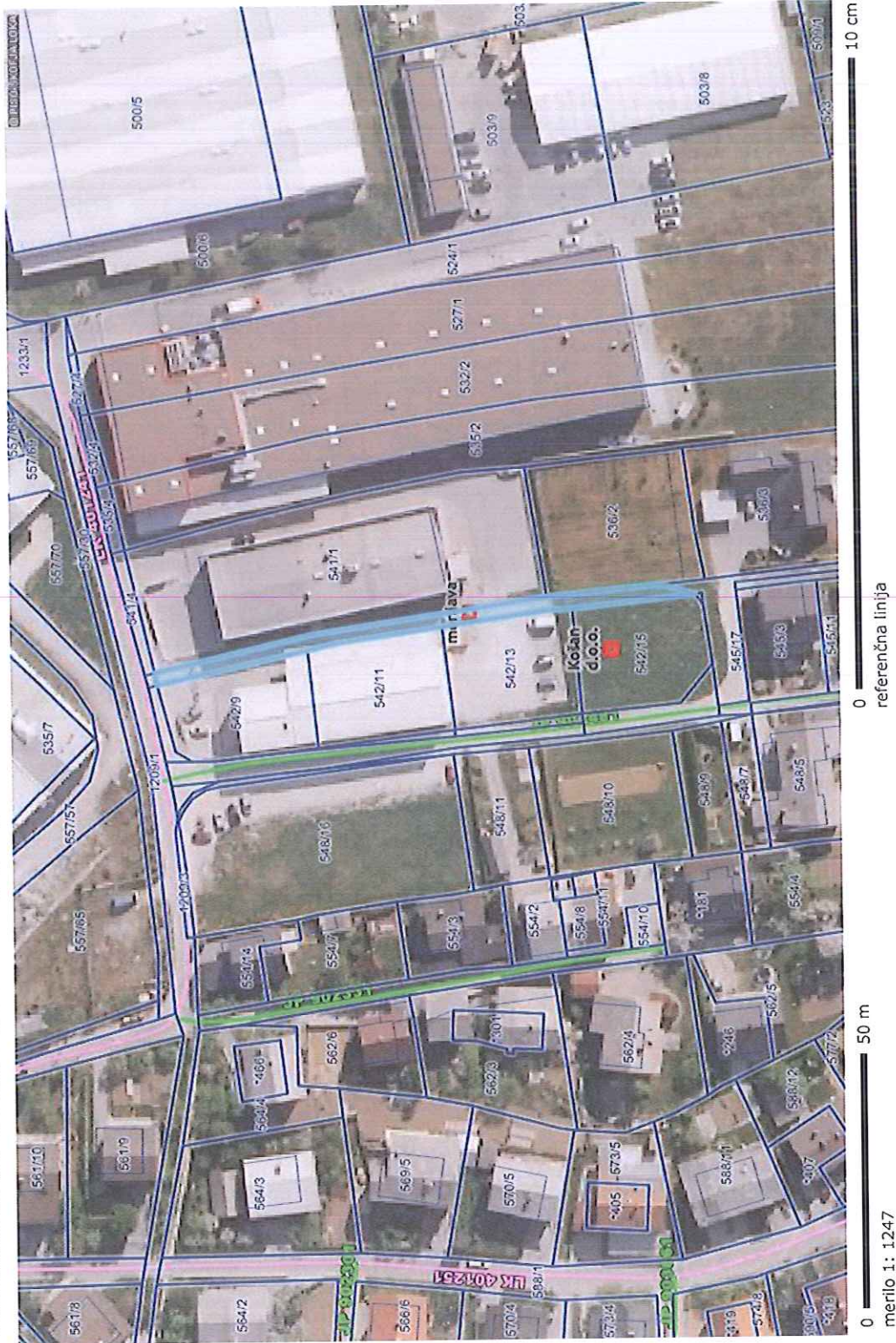

LEGENDA:

Ceste

- DRŽAVNE CESTE
- AC - avtocesta
 - HC - hitra cesta
 - G1, G2, R1, R2, R3, RT
- OBČINSKE CESTE
- LZ - lokalne zbirne ceste
 - LK - lokalne krajevne ceste
 - LC - lokalne ceste
 - JP - javne poti
 - KJ - javne poti za kolesarje
 - LG - glavne mestne ceste

Oznake cest

KAT- oznaka

ODSEK

Gozdne ceste

Parcela

št.

Zaznamki

OZNAČENA PARCELA: katastrska občina: 2030-SUHA, parcela: 545/12

Začetni prikaz

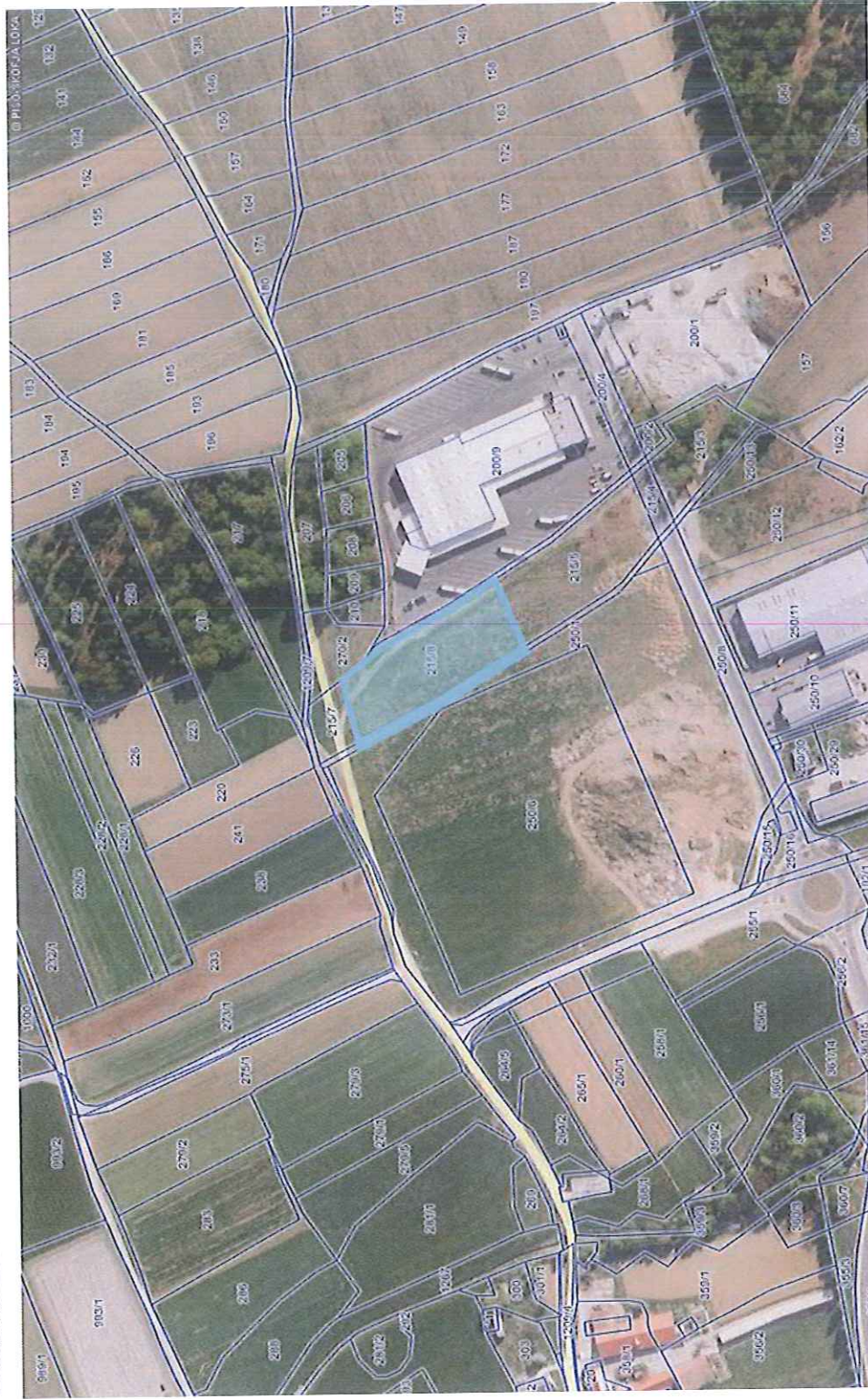

LEGENDA:

Parcele



Št.

3

10 cm

0 200 m

referenčna linija

merilo 1: 3780

OPOMBA: Prodaja parcel 250/34 in 215/8, k.o. Suha

<http://www.geoprostor.net/piso>; čas izpisa: 9. januar 2015 9:47:09; uporabnik: polona.gortnar@skofjaloka.si
Numerično merilo je veljavno, če znaša dolžina referenčne linije 10 cm. Grafično merilo je veljavno v vsakem primeru.

© PISO-OBČINA ŠKOFJA LOKA

Začetni prikaz

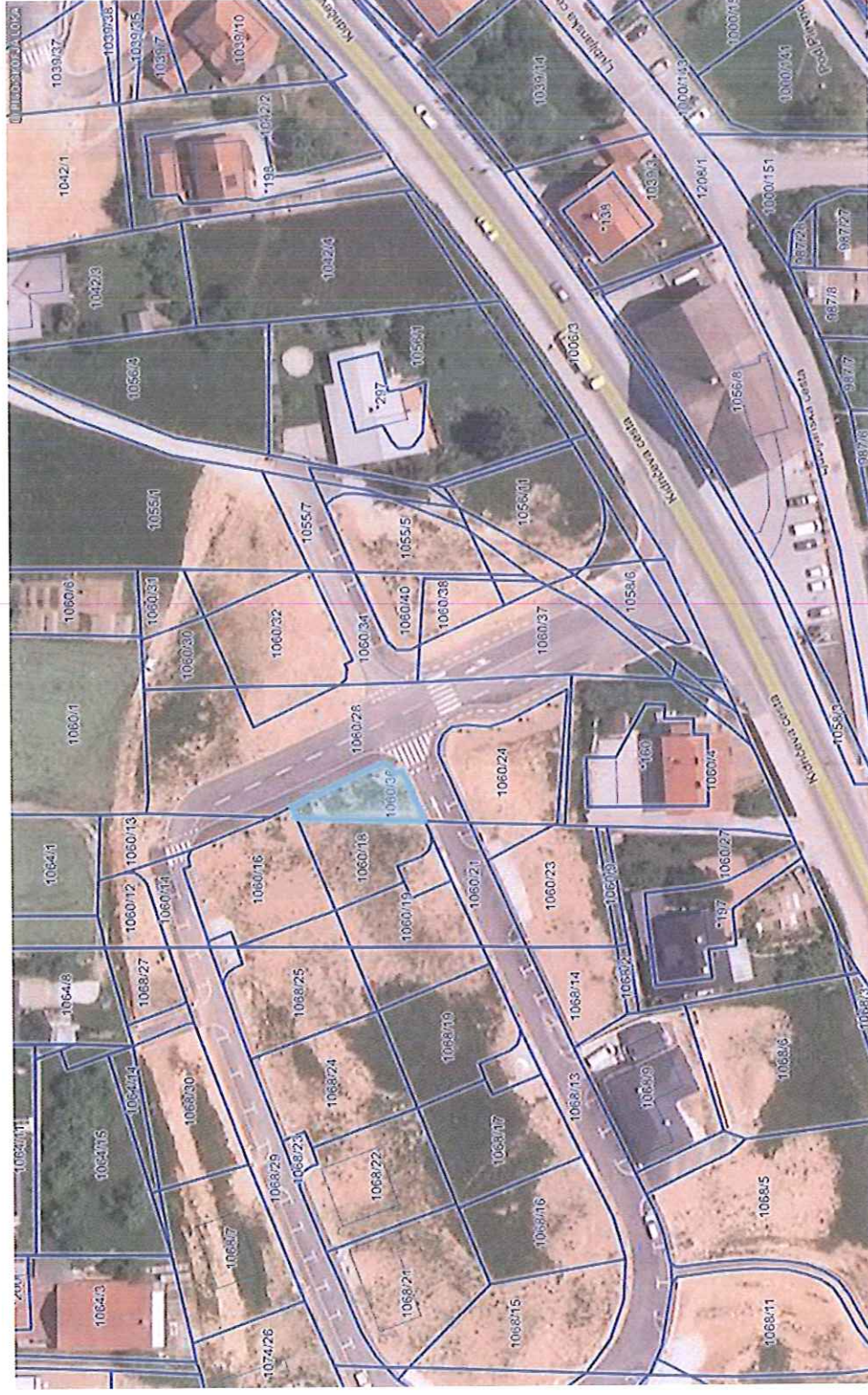

LEGENDA:

- Parcele 
- št. 

0 50 m 10 cm
referenčna linija

merilo 1: 1145

OZNAČENA PARCELA: katastrska občina: 2030-SUHA, parcela: 1060/36

Začetni prikaz

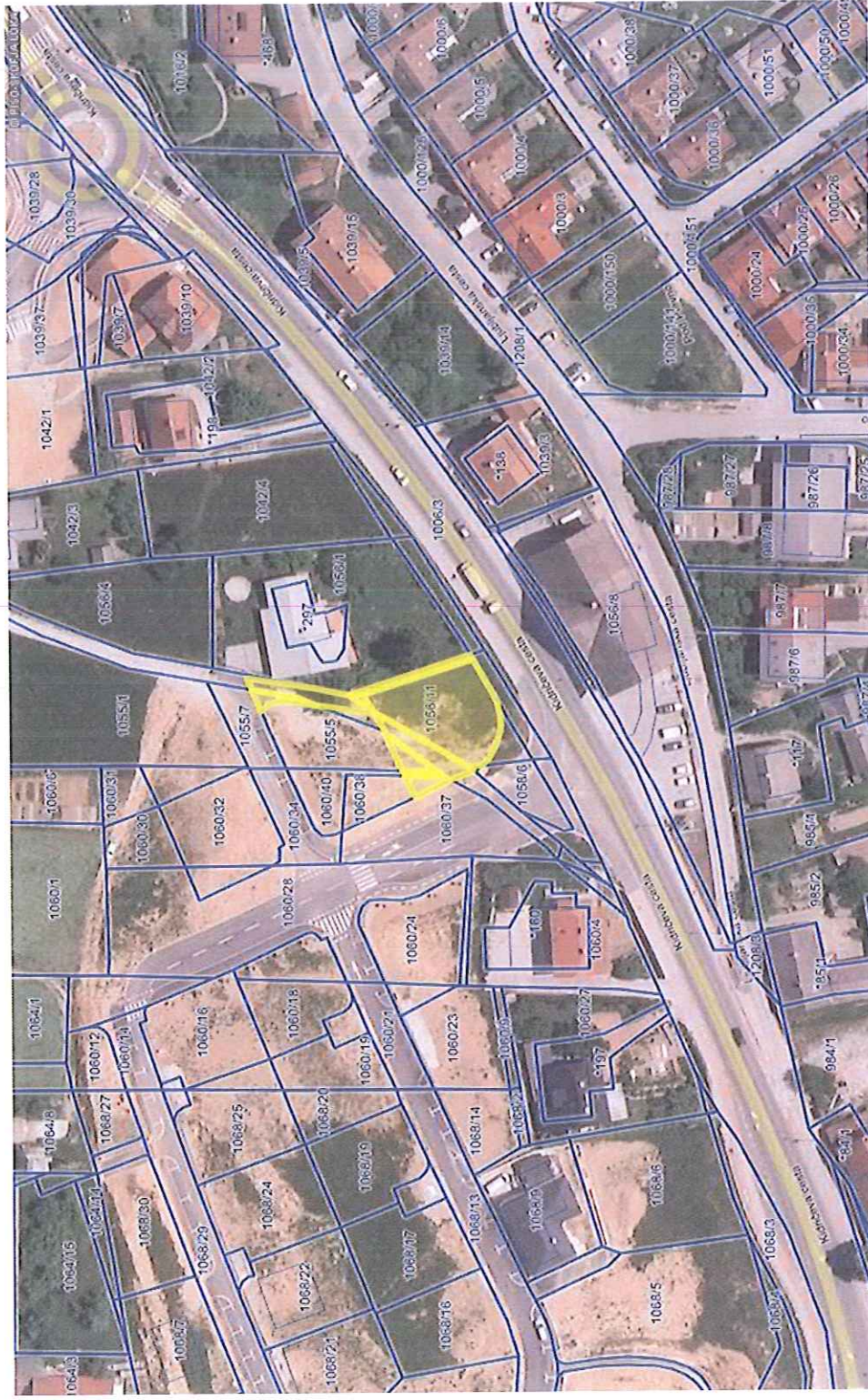

LEGENDA:

Parcele



št.

5

0 50 m

merilo 1: 1339

0

referenčna linija

10 cm

Začetni prikaz



LEGENDA:

Parcele



št.

0 10 cm

0

referenčna linija

0 50 m

merilo 1: 945

OZNAČENA PARCELA: katastrska občina: 2032-RETEČE, parcela: 9777/5

Infrastruktura (vir Občina) > Cestno omrežje (BCP)

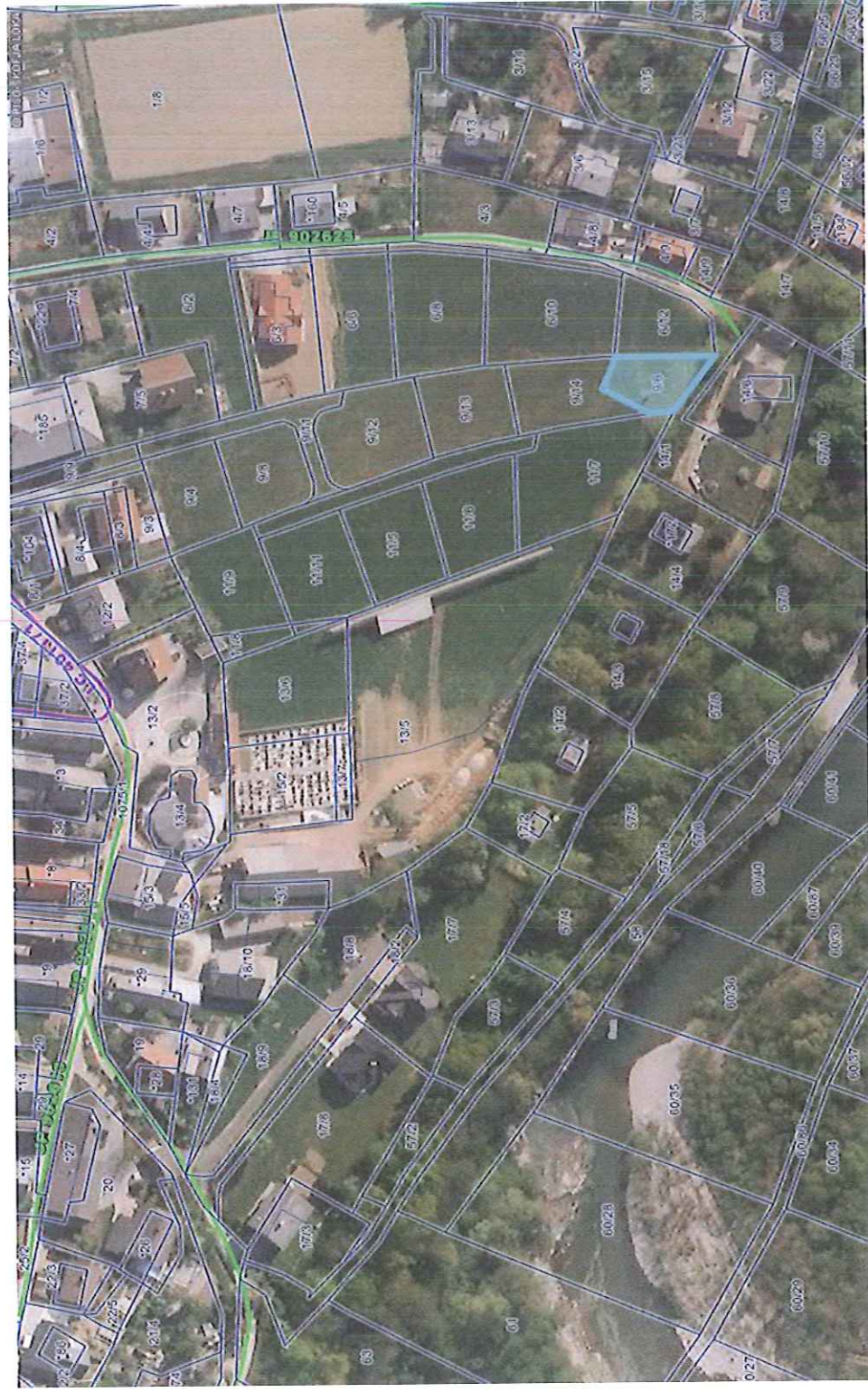

LEGENDA:

Ceste	
DRŽAVNE CESTE	
AC - avtocesta	
HC - hitra cesta	
G1, G2, R1, R2, R3, RT	
OBČINSKE CESTE	
LZ - lokalne zbirne ceste	
LK - lokalne krajevne ceste	
LC - lokalne ceste	
JP - javne poti	
KI - javne poti za kolesarje	
LG - glavne mestne ceste	
Oznake cest	
KAT- oznaka	
ODSEK	
Gozdne ceste	
Parcele	
št.	
Zaznamki	

10 cm

100 m

merilo 1: 1890

referenčna linija

OZNAČENA PARCELA: katastrska občina: 2032-RETEČE, parcela: 9/6

Začetni prikaz



LEGENDA:

- Parcele
- št.



0 50 m 0 10 cm
merilo 1: 945 referenčna linija

OZNAČENA PARCELA: katastrska občina: 2032-RETEČE, parcela: 981/1

Začetni prikaz



LEGENDA:

- Parcele
- št.

0 50 m 10 cm
referenčna linija

OZNAČENA PARCELA: katastrska občina: 2032-RETEČE, parcela: 981/3

Infrastruktura (vir Občina) > Cestno omrežje (BCP)



LEGENDA:

Ceste

- | | |
|--|------------------------------|
| | DIRZAVNE CESTE |
| | AC - avtocesta |
| | HC - hitra cesta |
| | G1, G2, R1, R2, R3, RT |
| | OBČINSKE CESTE |
| | LZ - lokalne zbirne ceste |
| | LK - lokalne krajevne ceste |
| | LC - lokalne ceste |
| | JP - javne poti |
| | KJ - javne poti za kolesarje |
| | LG - glavne mestne ceste |

Oznake cest

KAT - oznaka

ODSEK

Gozdne ceste

Parcele

št.

Zaznamki

0 50 m

0 10 cm

merilo 1: 1163

referenčna linija

OZNAČENA PARCELA: katastrska občina: 2067-BUKOVICA, parcela: 696/6

Infrastruktura (vir Občina) > Cestno omrežje (BCP)



0 50 m 100 m referenčna linija

merilo 1: 1163

OSNAČENA PARCELA: katastrska občina: 2067-BUKOVICA, parcela: 696/7

LEGENDA:

- Ceste**
- DRŽAVNE CESTE
 - AC - avtocesta
 - HC - hitra cesta
 - G1, G2, R1, R2, R3, RT
 - OBČINSKE CESTE
 - LZ - lokalne zbirne ceste
 - LK - lokalne krajevne ceste
 - LC - lokalne ceste
 - JP - javne poti
 - KJ - javne poti za kolesarje
 - LG - glavne mestne ceste

Oznake cest

- KAT- oznaka
- ODSEK

Gozdne ceste

- Parcele

- št.

Zaznamki



Prostorske enote (RPE)



LEGENDA:

Naselja



NASELJE

Parcele



št.

0 50 m

0 10 cm

referenčna linija

OZNAČENA PARCELA: katastrska občina: 2027-STARA LOKA, parcela: 1050/71

<http://www.geoprosor.net/piso>; čas izpisa: 3. januar 2017 14:30:12; uporabnik: polona.gortnar@skofjaloka.si
Numerično merilo je veljavno, če znaša dolžina referenčne linije 10 cm. Grafično merilo je veljavno v vsakem primeru.

© PISO-OBČINA ŠKOFJA LOKA

Začetni prikaz



13

LEGENDA:

Parcele



št.

Zaznamki

0 50 m

merilo 1: 1339

0 10 cm

referenčna linija

OZNAČENA PARCELA: katastrska občina: 2029-STARI DVOR, parcela: 130/1

Začetni prikaz

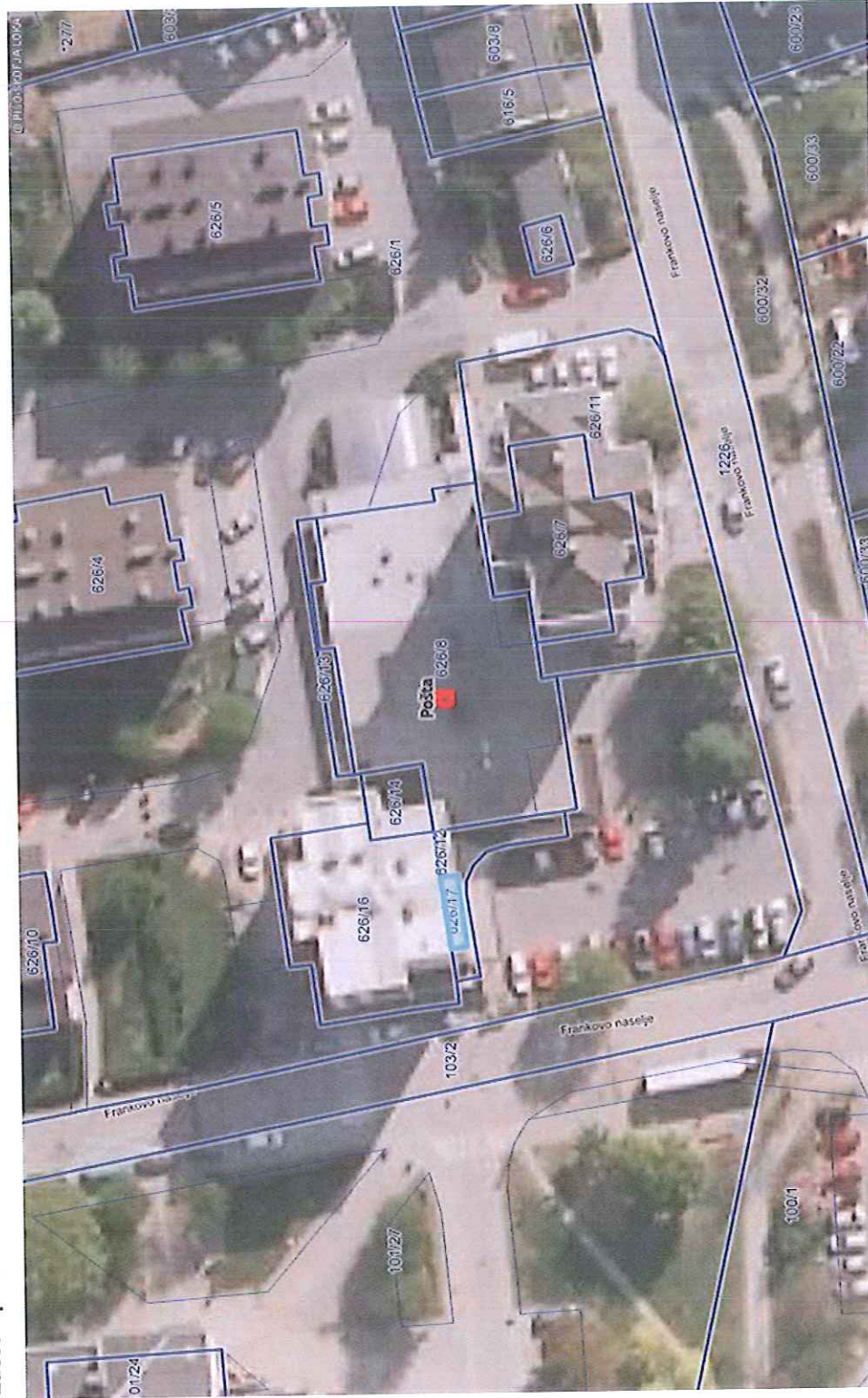

LEGENDA:

Parcele



št.

Zaznamki

14

merilo 1: 660

0 referenčna linija

OZNAČENA PARCELA: katastrska občina: 2030-SUHA, parcela: 626/17

Prostorske enote (RPE)

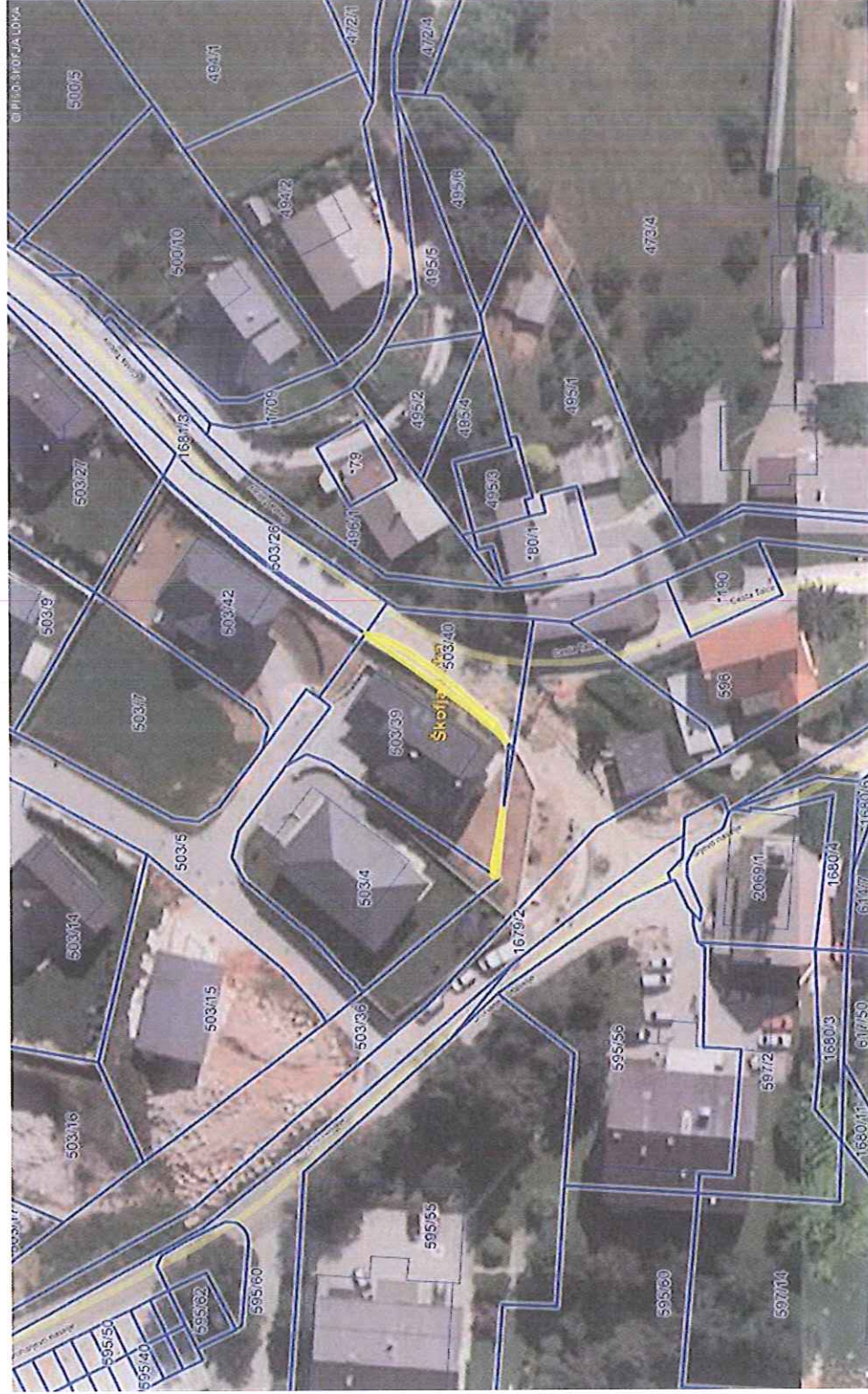

15

LEGENDA:

- Naselja
- NASELJE
- Parcele
- št.

0 20 m
merilo 1: 904

0 10 cm
referenčna linija

Začetni prikaz



LEGENDA:

Parcele



št.

Zaznamki

16

0 100 m
merilo 1: 3441

0 10 cm
referenčna linija

Infrastruktura (vir Občina) > Cestno omrežje (BCP)

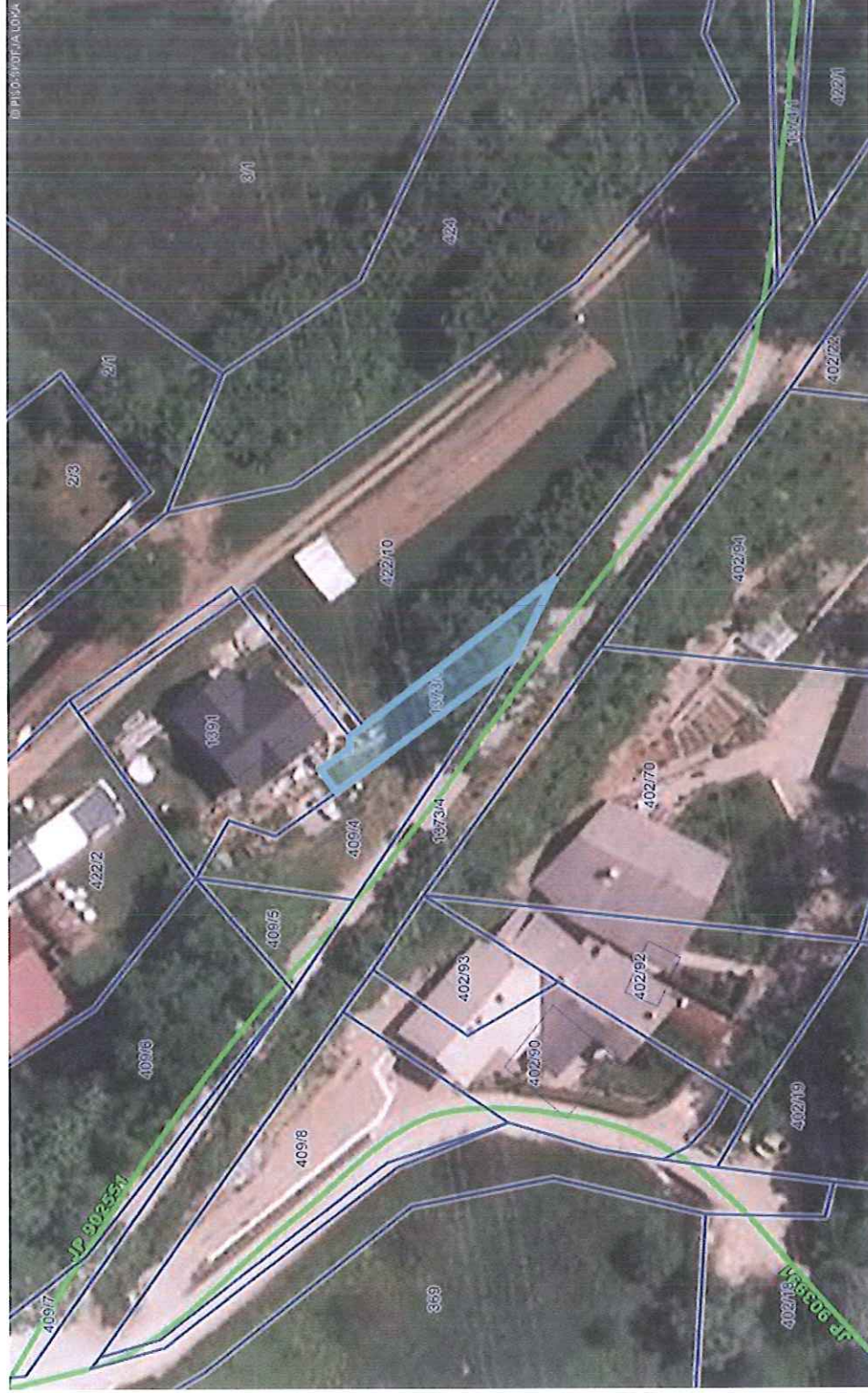

LEGENDA:

- Ceste**
- DRŽAVNE CESTE
 - AC - avtocesta
 - HC - hitra cesta
 - G1, G2, R1, R2, R3, RT
 - OBČINSKE CESTE
 - LZ - lokalne zbirne ceste
 - LK - lokalne krajevne ceste
 - LC - lokalne ceste
 - JP - javne poti
 - KJ - Javne poti za kolesarje
 - LG - glavne mestne ceste
- Oznake cest**
- KAT- oznaka
 - ODSEK
 - Gozdne ceste
- Parcele**
- št.
 - Zaznamki

17

0 20 m
merilo 1: 687

0 10 cm
referenčna linija

OZNAČENA PARCELA: katastrska občina: 2031-GODEŠIČ, parcela: 1373/3

Začetni prikaz

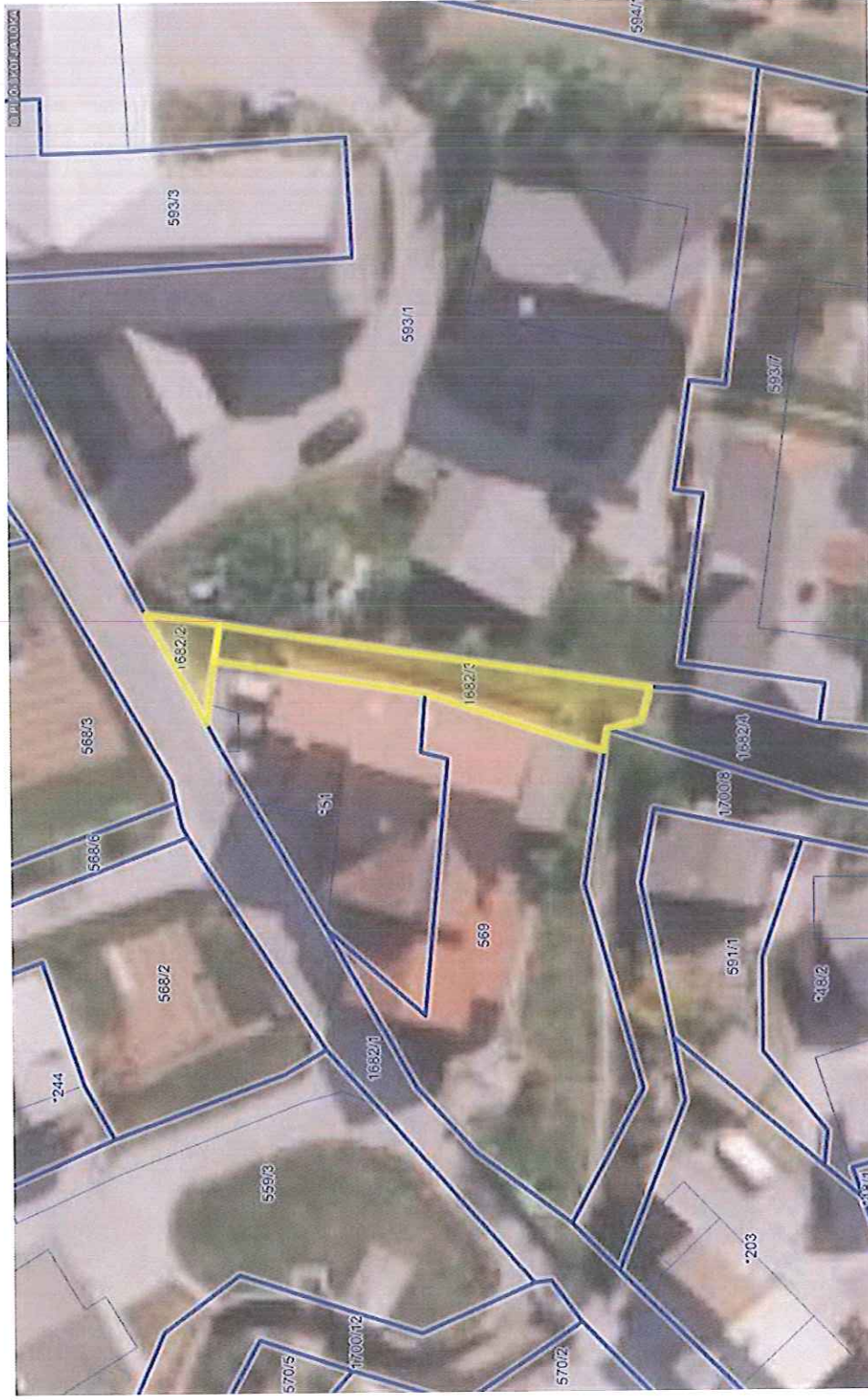

LEGENDA:

Parcele



št.

18

0 20 m
0 10 cm
referenčna linija

merilo 1: 473

OPOMBA: parceli št. 1682/2 in 1682/3, k.o. Stara Loka - menjava namesto vračila v naravi v denacionalizacijskem postopku

<http://www.geoprostor.net/piso>; čas izpisa: 8. januar 2016 9:06:28; uporabnik: polona.gortnar@skofjaloka.si
Numerično merilo je veljavno, če znaša dolžina referenčne linije 10 cm. Grafično merilo je veljavno v vsakem primeru.

© PISO-OBČINA ŠKOFJA LOKA

Infrastruktura (vir Občina) > Cestno omrežje (BCP)



LEGENDA:

Ceste

- DRŽAVNE CESTE
- AC - avtocesta
 - HC - hitra cesta
 - G1, G2, R1, R2, R3, RT
- OBČINSKE CESTE
- LZ - lokalne zbirne ceste
 - LK - lokalne krajevne ceste
 - LC - lokalne ceste
 - JP - javne poti
 - KJ - javne poti za kolesarje
 - LG - glavne mestne ceste

Oznake cest

KAT- oznaka

ODSEK

Gozdne ceste

Parcela

Št.

Zaznamki

0 100 m 0 10 cm
referenčna linija

merilo 1: 1890

OZNAČENA PARCELA: katastrska občina: 2026-PEVNO, parcela: 1079/8

Začetni prikaz



20

LEGENDA:

- Parcelle
- št.

0 20 m referenčna linija

OZNAČENA PARCELA: katastrska občina: 2030-SUHA, parcela: 1239/9

Prostorske enote (RPE)

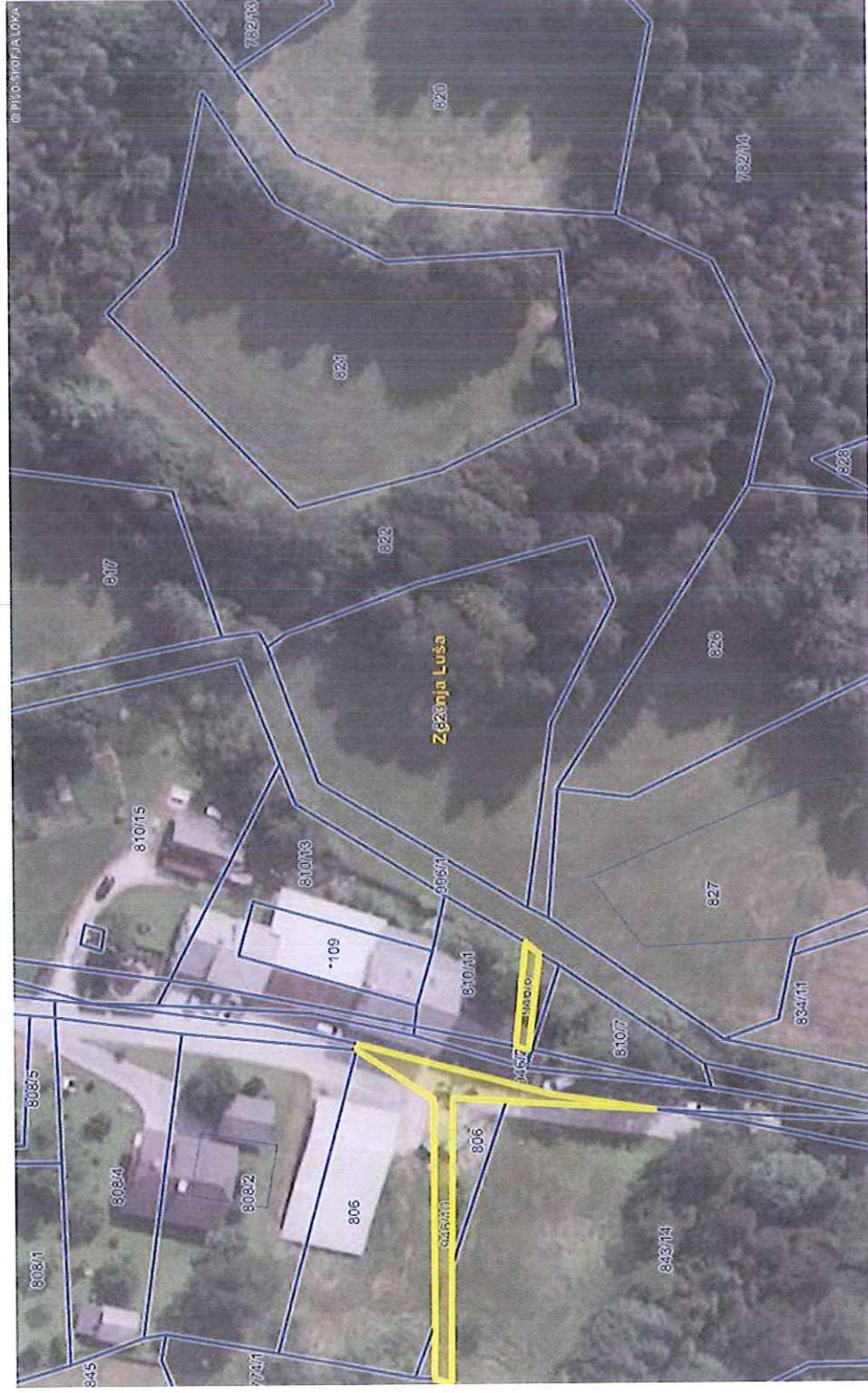

LEGENDA:

Naselja



MASELE



Parcele



št.

21

10 cm

50 m

merilo 1: 945

referenčna linija

Prostorske enote (RPE)



LEGENDA:

Naselja



NASELJE

Parcele



št.

10 cm

200 m

merilo 1: 3780

referenčna linija

Infrastruktura (vir Občina) > Cestno omrežje (BCP)



0 200 m
merilo 1: 3780

0 10 cm
referenčna linija

Začetni prikaz



0 50 m 10 cm
referenčna linija

OZNAČENA PARCELA: katastrska občina: 2035-ŠKOFJA LOKA, parcela: 383/14

Prostorske enote (RPE)

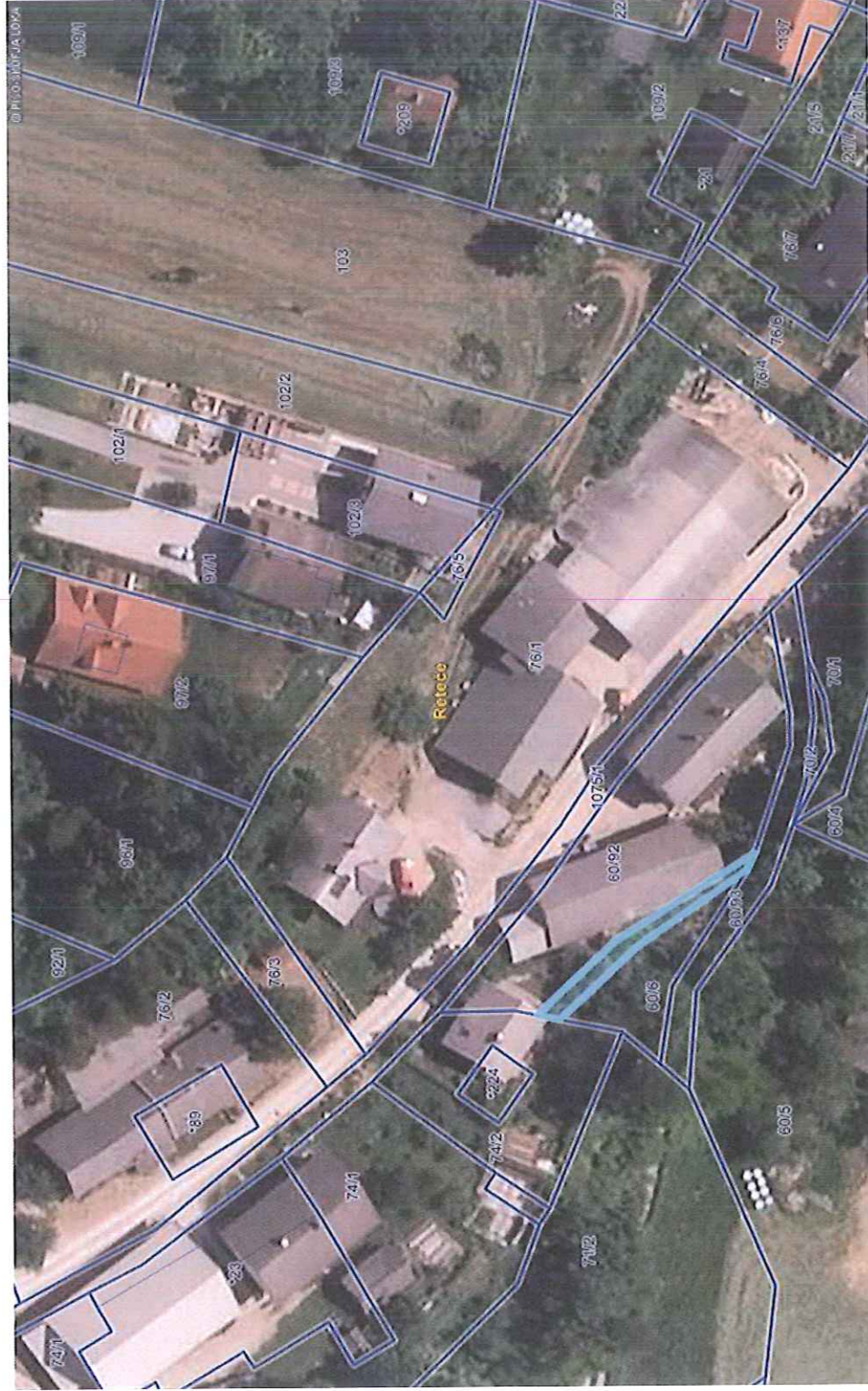

LEGENDA:

- Naselja
- MASELJE
- Parcele
- št.

25

0 20 m
merilo 1: 844

0 10 cm
referenčna linija

OZNAČENA PARCELA: katastrska občina: 2032-RETEČE, parcela: 60/94

Infrastruktura (vir Občina) > Cestno omrežje (BCP)

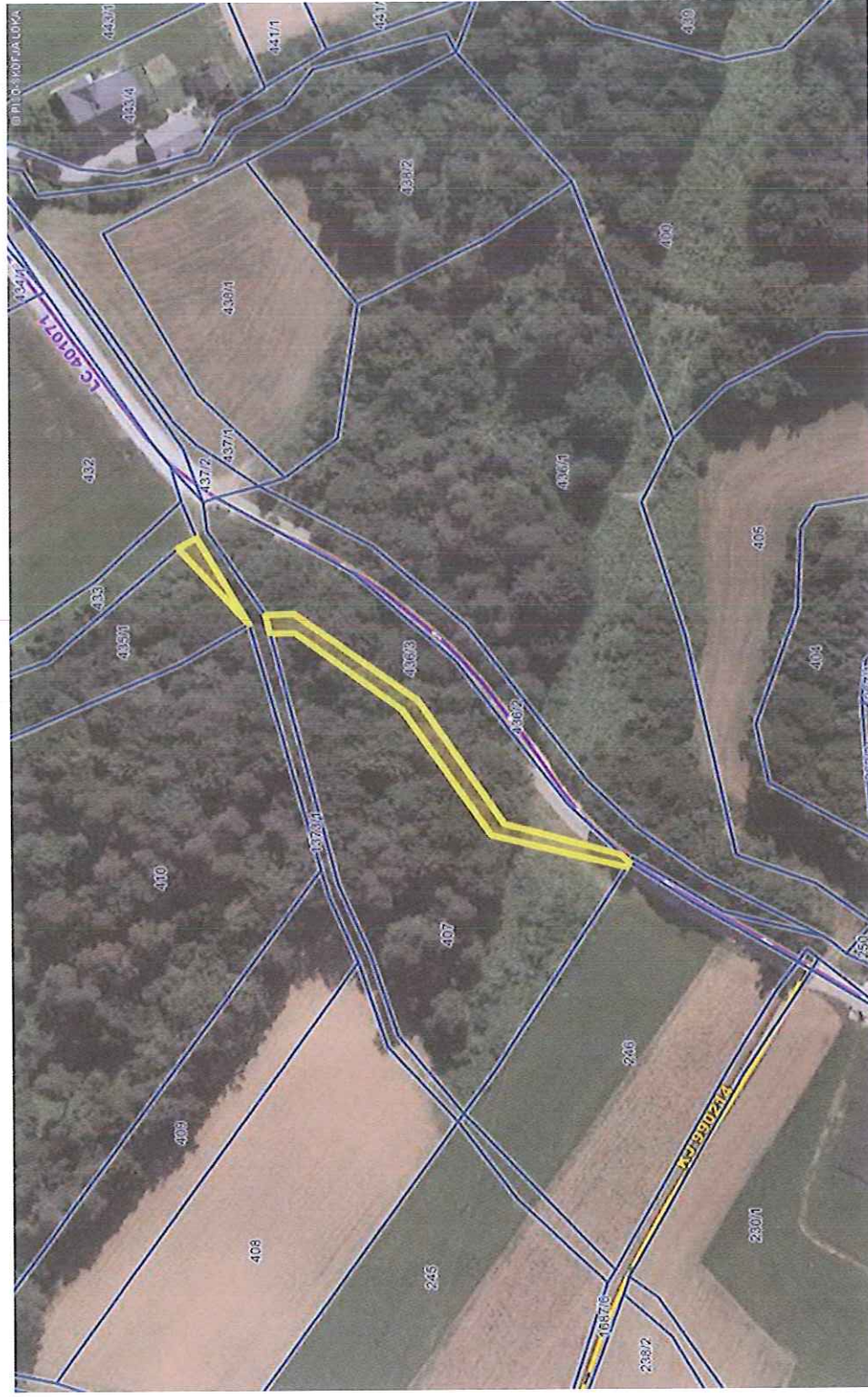

LEGENDA:

Ceste	
DRŽAVNE CESTE	
AC - avtocesta	
HC - hitra cesta	
G1, G2, R1, R2, R3, RT	
OBČINSKE CESTE	
LZ - lokalne zbirne ceste	
LK - lokalne krajevne ceste	
LC - lokalne ceste	
JP - javne poti	
KJ - javne poti za kolesarje	
LG - glavne mestne ceste	
KAT- oznaka	
ODSEK	
Oznake cest	
KAT- oznaka	
ODSEK	
Gozdne ceste	
Gozdne ceste	
Parcele	
št.	

0 50 m
merilo 1: 1502

0 10 cm
referenčna linija

OPOMBA: parceli št. 1373/2 in 1373/4, k.o. 2029 - STARI DVOR

<http://www.geoprosor.net/piso>; čas izpisa: 17. avgust 2016 11:01:52; uporabnik: polona.gortnar@skofojloka.si
Numerično merilo je veljavno, če znaša dolžina referenčne linije 10 cm. Grafično merilo je veljavno v vsakem primeru.

© PISO-OBČINA ŠKOFJA LOKA

Prostorske enote (RPE)



0 50 m

merilo 1: 945

0 10 cm

referenčna linija

OZNAČENA PARCELA: katastrska občina: 2044-OŽBOLT, parcela: 1172/6

LEGENDA:

Naselja



NASELJE



Parcele



Št.

27

Prostorske enote (RPE)



LEGENDA:

Naselja



MASELJE



Parcele



Št.

28

0 50 m
merilo 1: 1238

0 10 cm
referenčna linija

OZNAČENA PARCELA: katastrska občina: 2034-PUŠTAL, parcela: 931/3

Prostorske enote (RPE)



0 20 m
merilo 1: 644
0 10 cm
referenčna linija

OZNAČENA PARCELA: katastrska občina: 2034-PUŠTAL, parcela: 942/3

<http://www.geoprosor.net/piso>; čas izpisa: 3. januar 2017 15:18:32; uporabnik: polona.gortnar@skofjaloka.si
Numerično merilo je veljavno, če znaša dolžina referenčne linije 10 cm. Grafično merilo je veljavno v vsakem primeru.
© PISO-OBČINA ŠKOFJA LOKA

29

- LEGENDA:**
- Naselja
 - MASELJE
 - Parcele
 - št.
 - Zaznamki

Začetni prikaz

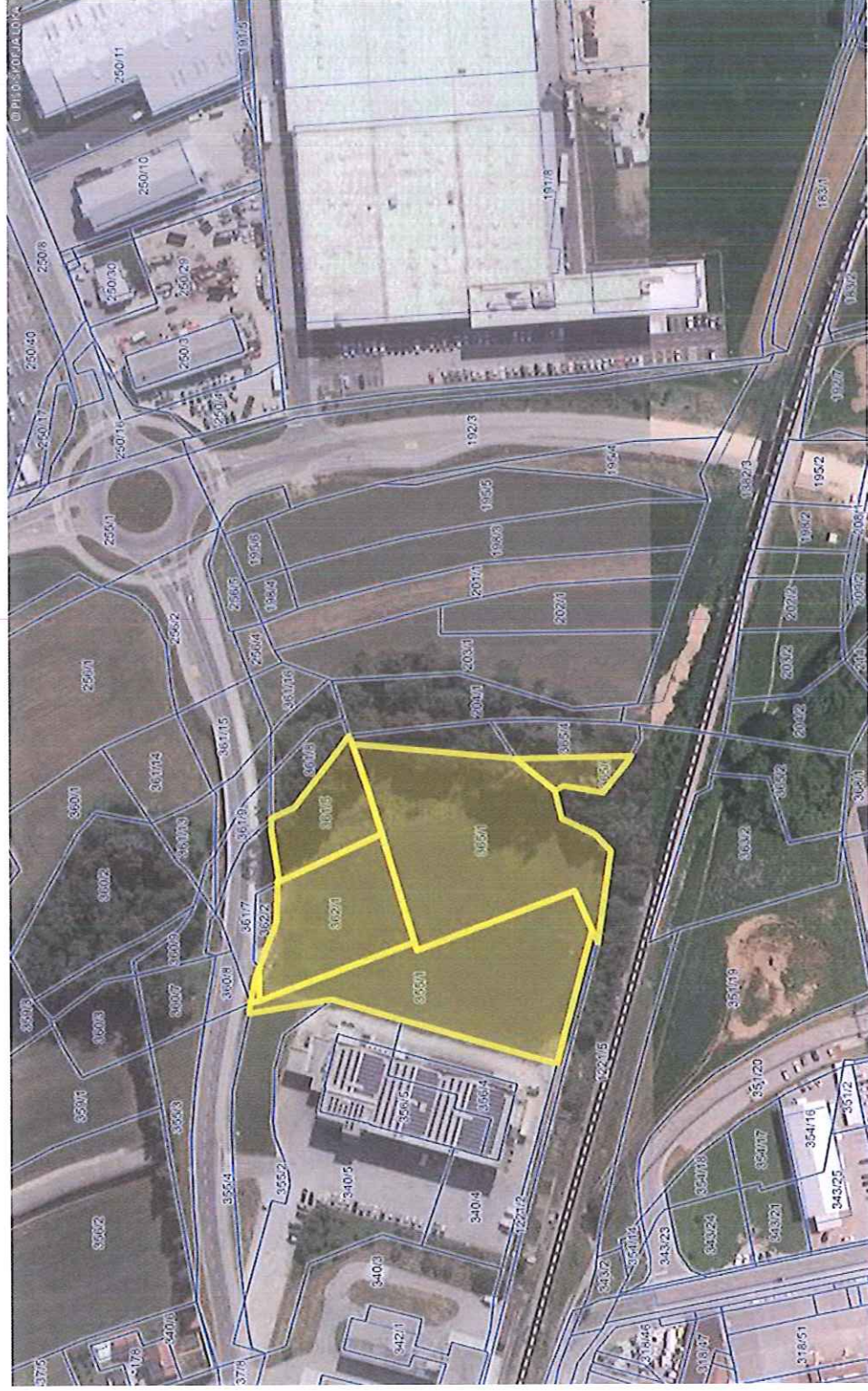

LEGENDA:

Parcele



št.

30

0 100 m referenčna linija 0 10 cm

merilo 1: 2323

Začetni prikaz

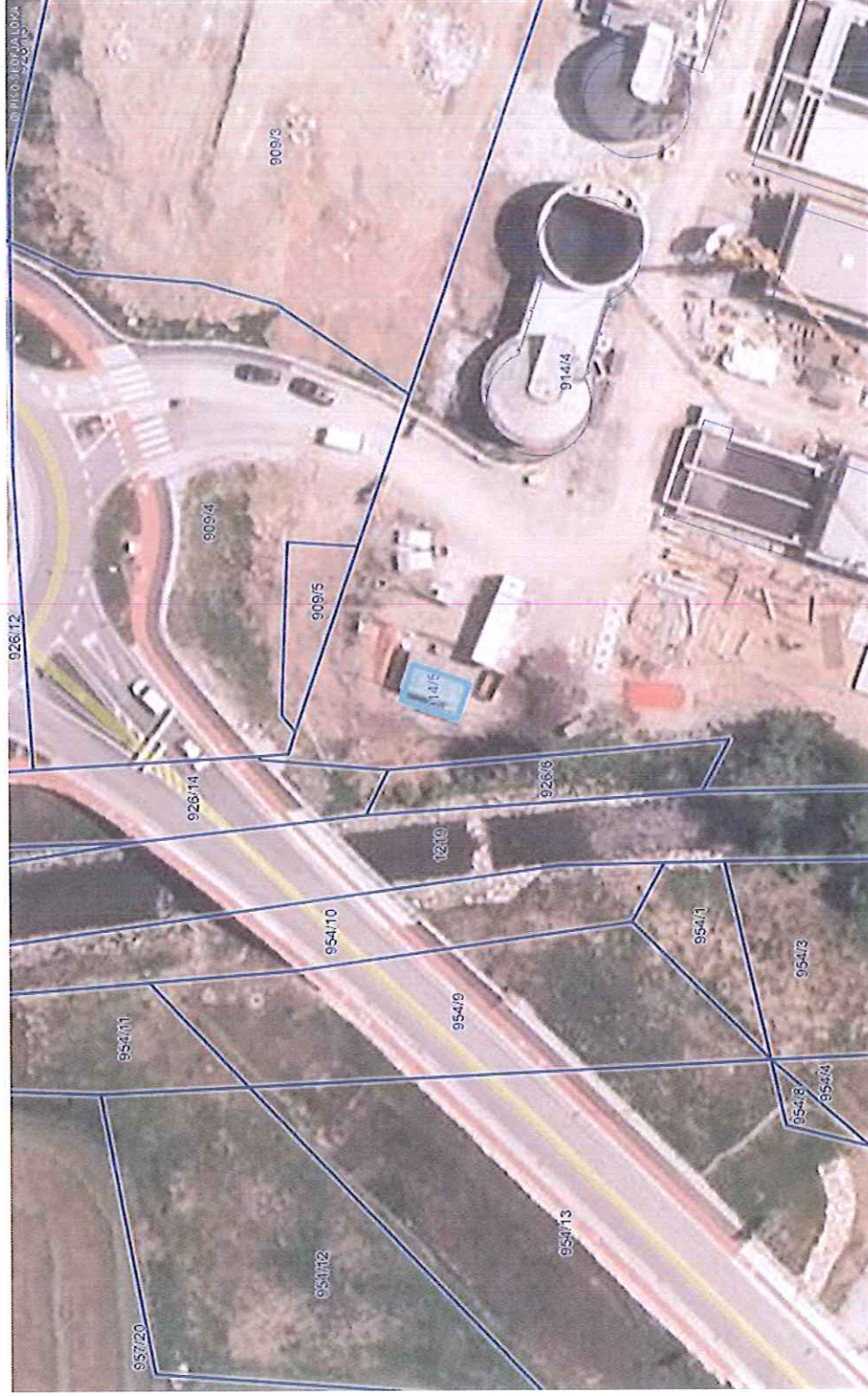

31

0 20 m
merilo 1: 714

0 10 cm
referenčna linija

OZNAČENA PARCELA: katastrska občina: 2030-SUHA, parcela: 914/5

Začetni prikaz

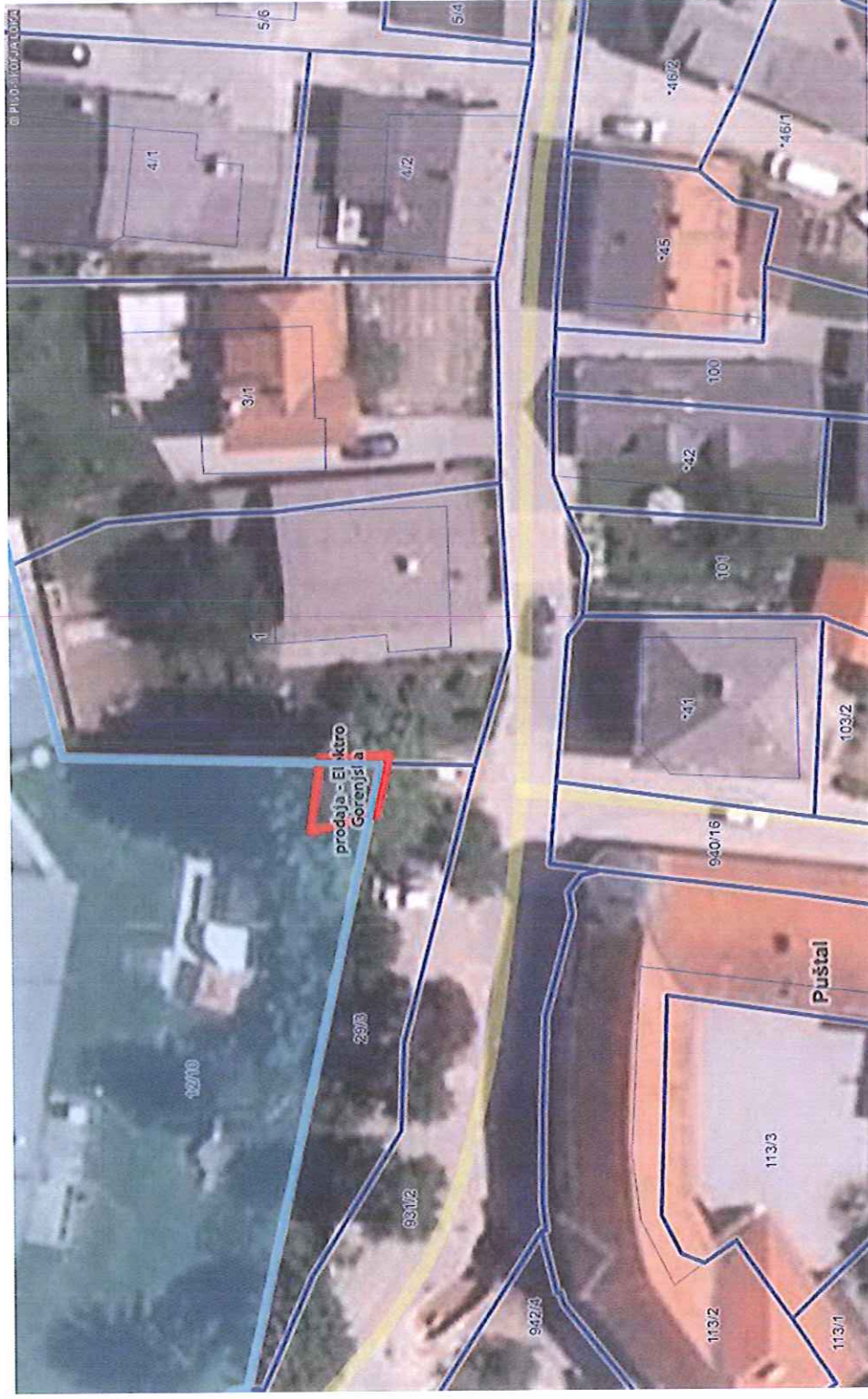

LEGENDA:

Parcele



št.

Zaznamki

32

0 20 m
merilo 1: 473

0 10 cm
referenčna linija

OZNAČENA PARCELA: katastrska občina: 2034-PUŠTAL, parcela: 12/10

Začetni prikaz



0 20 m
merilo 1: 772

0 10 cm
referenčna linija

LEGENDA:

- Parcele
- Št.
- Zaznamki

33

OZNAČENA LOKACIJA: y = 451544.8, x = 112511.0 (D48/GK)
OZNAČENA PARCELA: katastrska občina: 2032-RETEČE, parcela: 14/7

<http://www.geoprosor.net/piso>; čas izpisa: 3. januar 2017 16:06:47; uporabnik: polona.gortnar@skofojloka.si
Numerično merilo je veljavno, če znaša dolžina referenčne linije 10 cm. Grafično merilo je veljavno v vsakem primeru.
© PISO-OBČINA ŠKOFJA LOKA

Prostorske enote (RPE)



0 100 m 10 cm
referenčna linija

Prostorske enote (RPE)



LEGENDA:

Naselja



MASELJE



Parcele

št.

35

0 100 m

0 10 cm
referenčna linija

OZNAČENA PARCELA: katastrska občina: 2030-SUHA, parcela: 1215

<http://www.geoprosstor.net/piso>; čas izpisa: 3. januar 2017 15:58:32; uporabnik: polona.gortnar@skofjaloka.si
Numerično merilo je veljavno, če znaša dolžina referenčne linije 10 cm. Grafično merilo je veljavno v vsakem primeru.

© PISO-OBČINA ŠKOFJA LOKA

Prostorske enote (RPE)

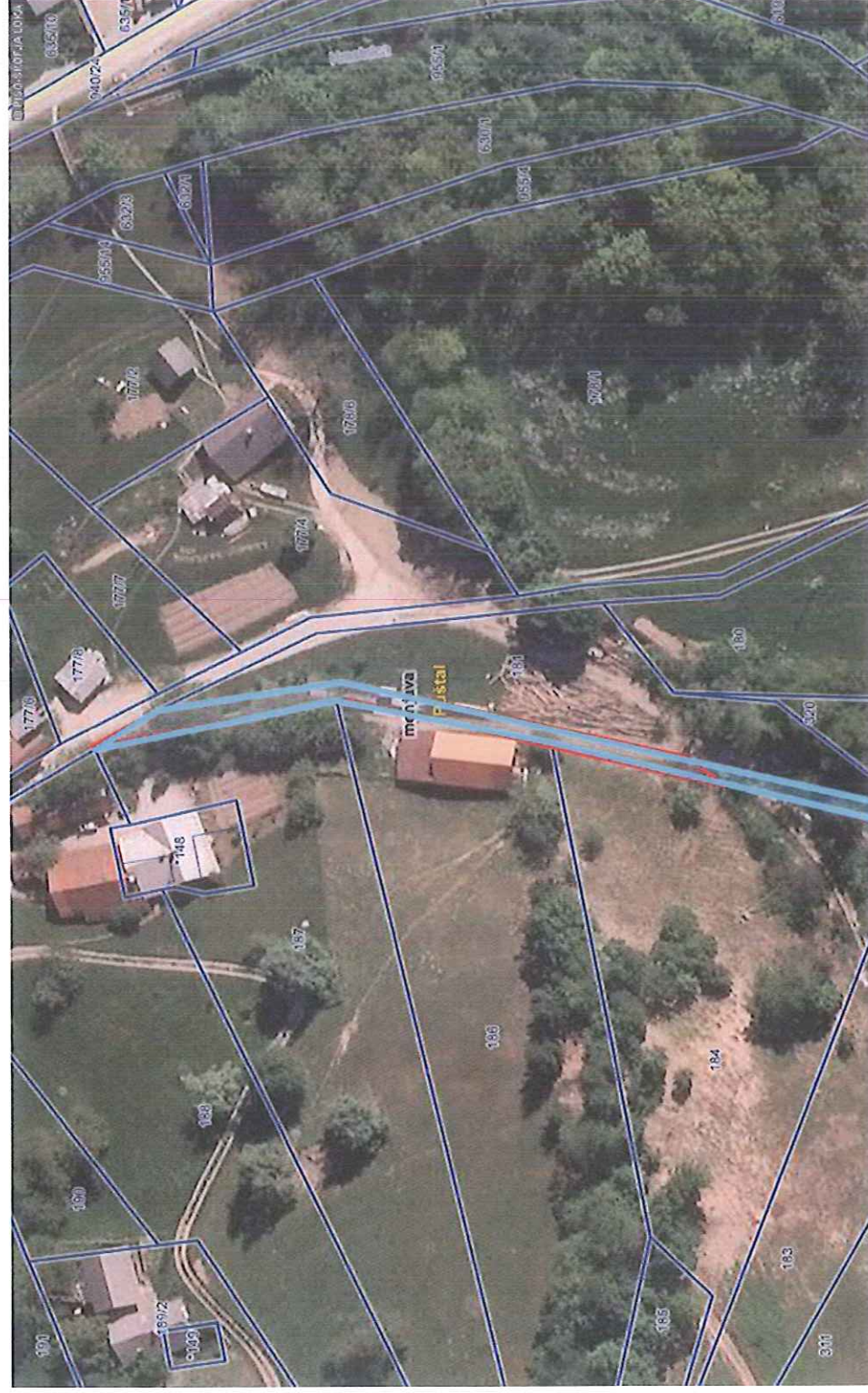

LEGENDA:

Naselja



Parcele



št.

Zaznamki

36

0 50 m

merilo 1: 1145

0 10 cm

referenčna linija

OZNAČENA PARCELA: katastrska občina: 2034-PUŠTAL, parcela: 949/2

<http://www.geoprostor.net/piso>; čas izpisa: 4. januar 2017 17:30:19; uporabnik: polona.gortnar@skofjaloka.si
Numerično merilo je veljavno, če znaša dolžina referenčne linije 10 cm. Grafično merilo je veljavno v vsakem primeru.

© PISO-OBČINA ŠKOFJA LOKA

Začetni prikaz





PRILOGA 2 a**NAČRT RAZPOLAGANJA S STAVBAMI IN DELI STAVB V LETU 2017**

zap. št.	naselje, ulica, hišna št.	šifra in ime k.o.	ID oznaka stavbe	ID oznaka dela stavbe	velikost	posplošena tržna vrednost po GURS
1	Mestni trg 39, Škofja Loka - podstreha	2035 - Škofja Loka	279	Podstreha, ki nima svoje ID oznake	cca 250 m ²	37.000,00 37.000,00

Prostorske enote (RPE)

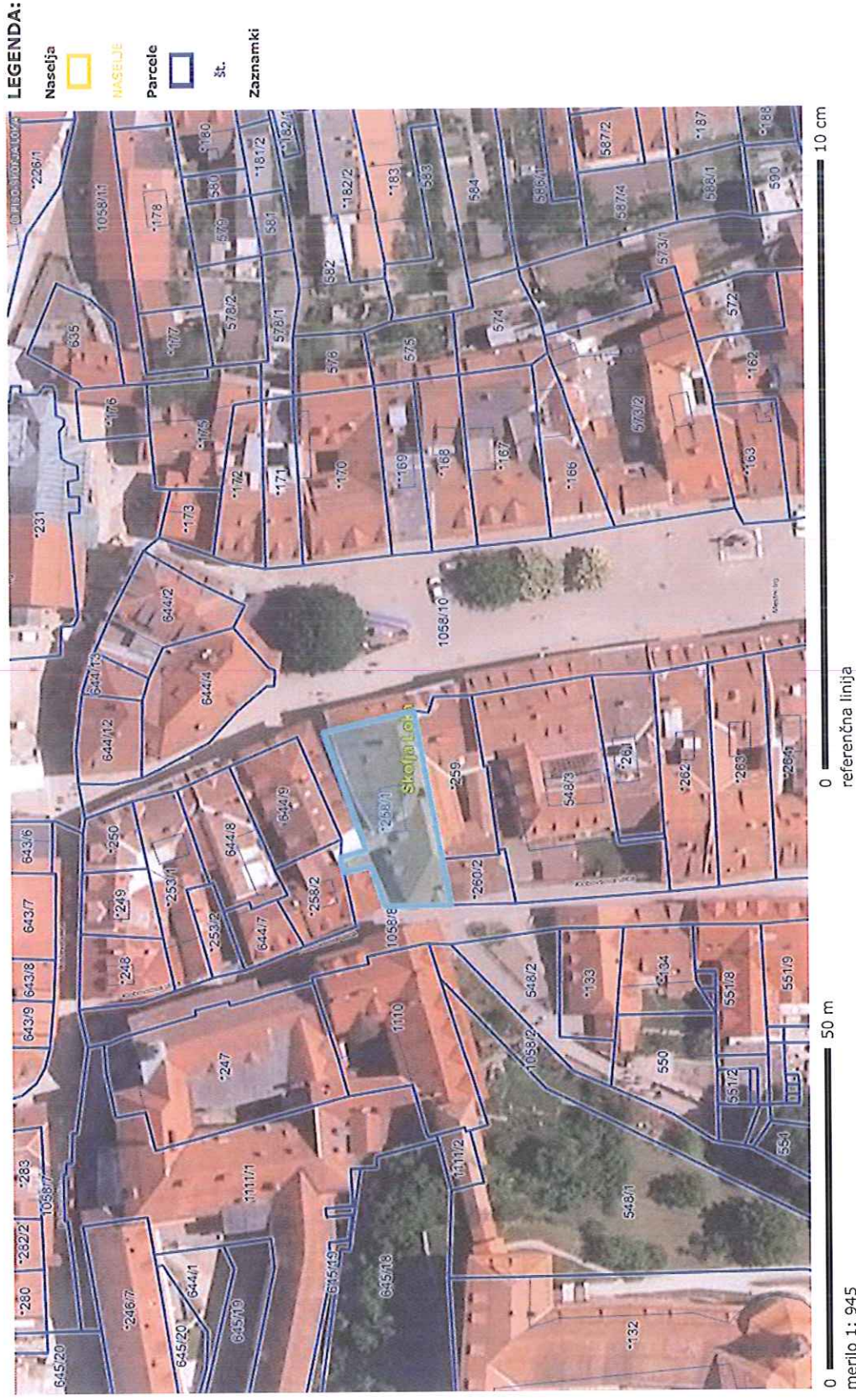

merilo 1: 945

OZNAČENA PARCELA: katastrska občina: 2035-ŠKOFJA LOKA, parcela: *258/1

PRILOGA 2 b

NAČRT RAZPOLAGANJA Z ZEMLJIŠČI S STAVBO V LETU 2017

zap. št.	šifra in ime k.o.	parc. št.	velikost parcele	naslov	ID oznaka stavbe	ID oznaka dela stavbe	velikost (dela) stavbe	posplošena tržna vrednost po GURS
1	1297- Mostec	553/104	46 m2	Čatež ob Savi, Topliška cesta 79b	230	ni določen	36 m2	22.100 €
3	2035 - Škofja Loka	*97, 226/1 - delež 2/12	539 m2 - delež 2/12	Poljanska c. 23	366	4	76,50	65.872 €
								87.972 €

Začetni prikaz

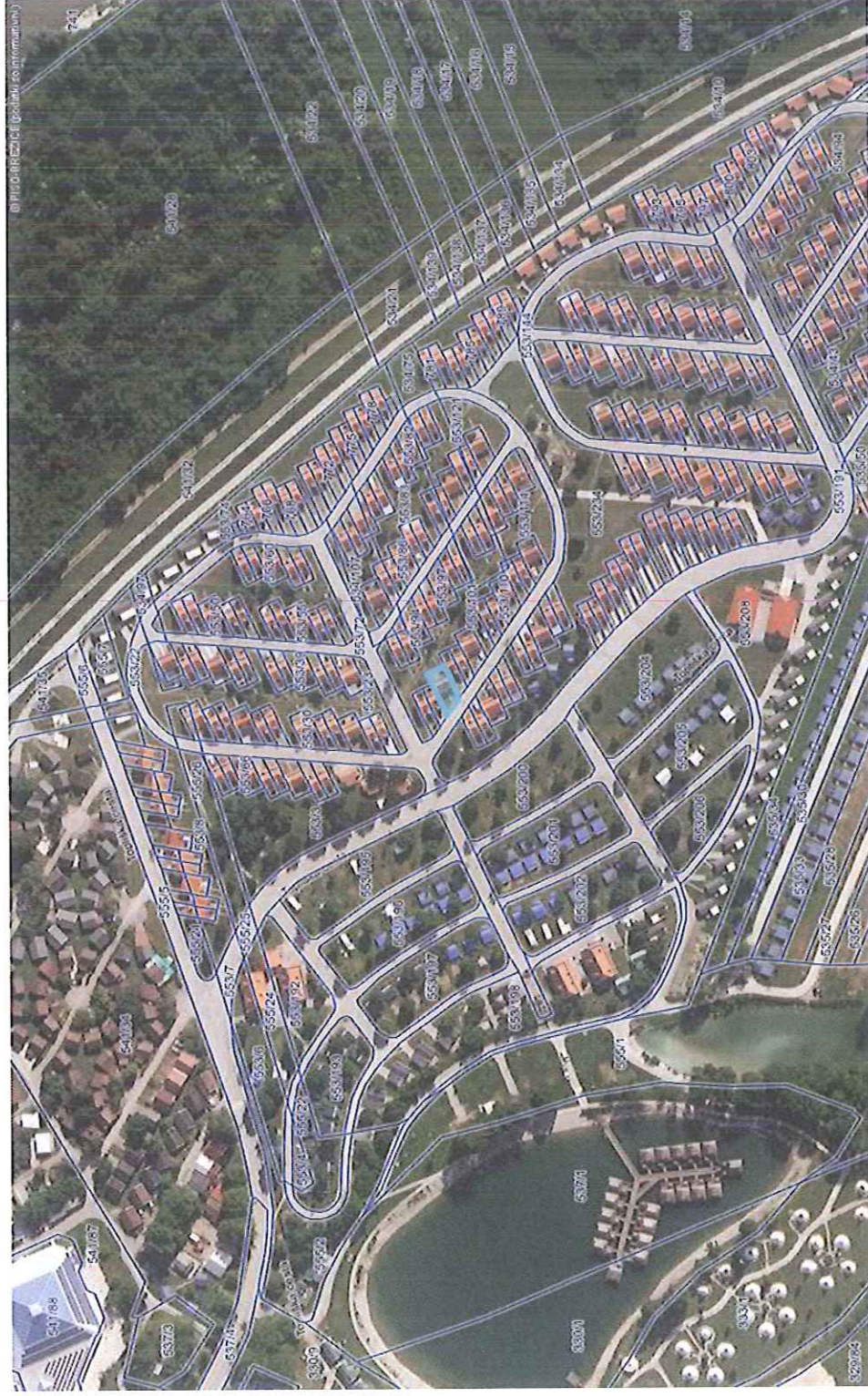

0 100 m
merilo 1: 2718
0 10 cm
referenčna linija

OZNAČENA PARCELA: katastrska občina: 1297-MOSTEC, parcela: 553/104
OPOMBA: ČATEŽ

<http://www.geoprostor.net/piso/piso>; čas izpisa: 13. maj 2016 12:09:03; uporabnik: polona.gortnar@skofjaloka.si
Numerično merilo je veljavno, če znaša dolžina referenčne linije 10 cm. Grafično merilo je veljavno v vsakem primeru.
© PISO-OBČINA BREŽICE (za uradne informacije se obrnite na pristojne ustanove)

Začetni prikaz

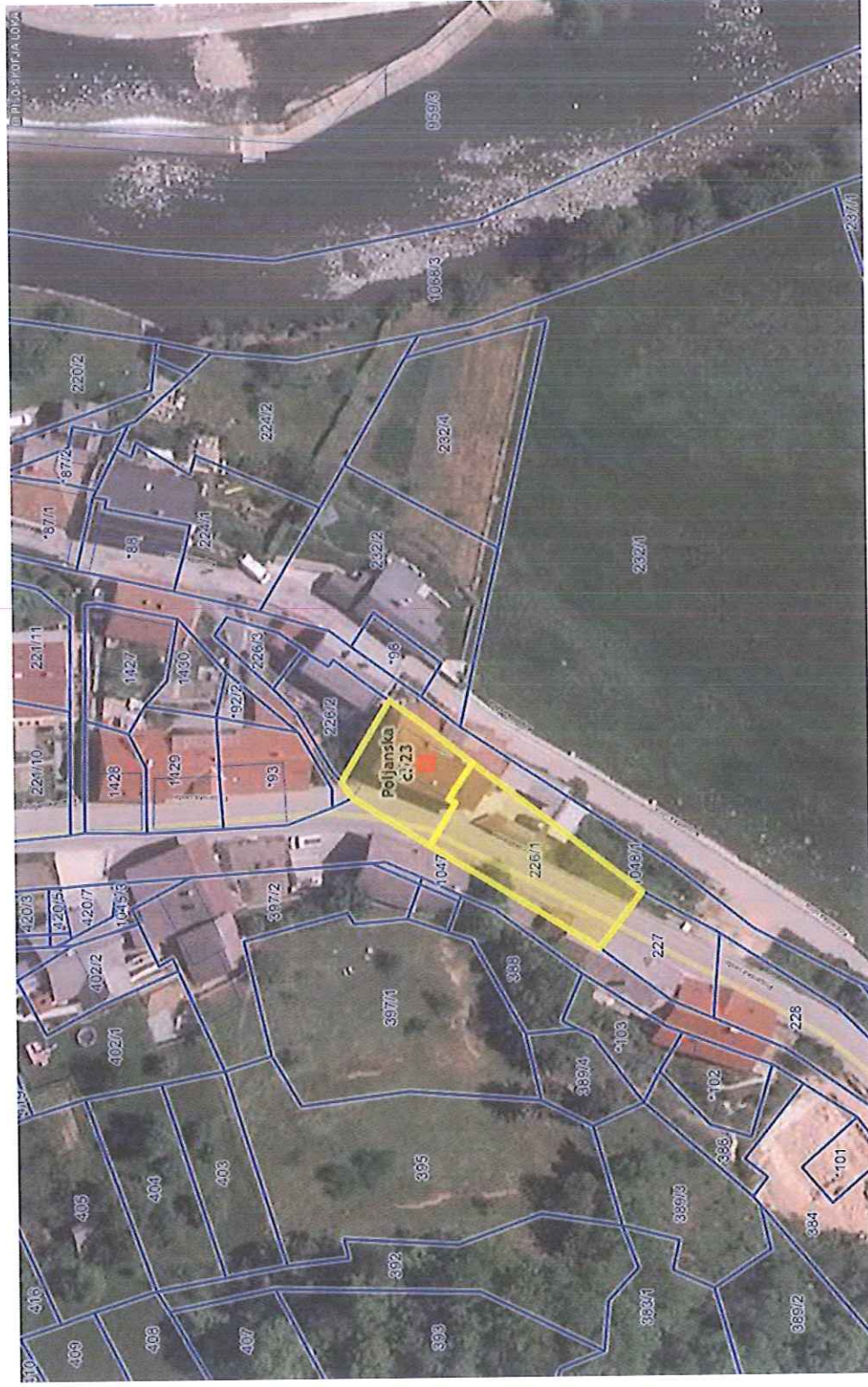

LEGENDA:

Parcele



št.

Zaznamki

2

10 cm

0 referenčna linija

50 m

0 merilo 1: 1058