

# 4.I.



**MESTNA OBČINA KRANJ**  
**ŽUPAN**

Slovenski trg 1, 4000 Kranj  
tel. 04/ 237 31 00, fax. 04/ 237 31 06

Številka: 351-0004/2009-46/07  
Datum: 07.01.2009

Svet Mestne občine Kranj, tu

**Zadeva: Drsenje brežine na Golniku**

Na koncu naselja Golnik / smer Golnik-Križe / vodi iz regionalne ceste RC II-R2-410 desni odcep nekategorizirane asfaltirane ceste v dolžini 280 m po brežini navzgor do vrha naselja. Na tem delu se je na levem ovinku 1m od roba ceste pod cesto udrla brežina v dolžini 16 m, višine 3m.

Cesta je v zemljiški knjigi vodena kot pot, parc. št. 29/2, k.o. Golnik, last Franca Ribnikarja, Golnik 32, 4204 Golnik.

Zemljišče pod cesto parc.št. 27/10, k.o. Golnik, pa je last Ane Aksentijevič, Golnik 124, 4204 Golnik.

Zaradi udara-zdrsa zemljine je sedaj ogroženo samo cestišče.

Betonsko temeljenje v drsni brežini ne pride v poštev, zato predlagamo izvedbo zabijanja železnih traverz profila »I« dolžine 7 m , v globino 4,5 m do nosilne podlage v razdalji 1m.

Za traverzami bi se izvedla zaščitna zloženka iz kamnitih košar z vsebino lomljenca / 1 m<sup>3</sup> /, do višine 3 m.

Za omenjeno izvedbo prilagamo predračun kot priloga temu sklepu.

**Svetu Mestne občine Kranj predlagamo v sprejem naslednji**

**SKLEP:**

**Iz sklada proračunske rezerve Mestne občine Kranj se zagotovi 31.938,00 EUR za namen sanacije drseče brežine na Golniku.**

Prpravil:  
Bojan Leskovar

Mag. Marko Hočevar  
VODJA ODDELKA ZA  
RAZVOJ IN INVESTICIJE

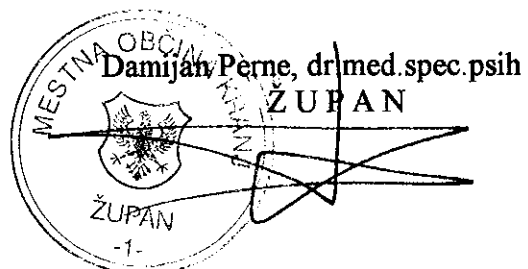

**MESTNA OBČINA KRANJ**

**Služba za zaščito in  
reševanje**

Slovenski trg 1, 4000 Kranj  
tel. 04/ 237 31 11, fax. 04/ 237 31 06  
GSM 041 773 618

Datum : 17.11.2008

**Zadeva : Zapisnik ogleda zdrsa nabrežine k.o. Golnik**

**Ogled opravljen :** 16.11.2008 , prisotni – g. Govekar MOK, g. Kmetec- KS Golnik

**Lokacija :** parc.št.29/2 k.o. Golnik

**Vrsta nezgode :** zdrs zemljišča - brežine v dolžini 15 m

**Razlogi :** dolgotrajno deževje v obdobju 16 -20.11.2008

**Ukrepi na mestu dogodka :** obveščeni župan MOK g. Perne, g.Leskovar, g. Hočevar --  
Oddelek za investicije MOK.

Cestno podjetje Kranj - zavarovanje cestišča v skladu z Zakonom o varnosti v cestnem prometu.

Komunala d.d. Kranj - v primeru nadaljnjega plazenja ogrožena vodooskrba 10 stanovanjskih objektov in dostop.

**Predlagani sanacijski ukrepi :** takojšnja sanacija nabrežine z izvedbo ustreznih postopkov –  
Oddelek za investicije MOK, g.Leskovar , g.Hočevar.

**Finančna sredstva :** zagotovljena na postavki stalna proračunska rezervacija – naravne in druge nesreče.

Zapisal :  
Sašo Govekar

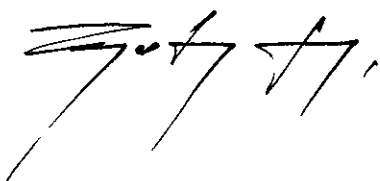

Služba za zaščito in reševanje  
Sašo Govekar

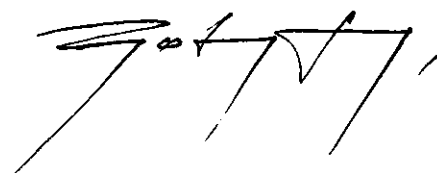

OBMOČJE OBDELAVE

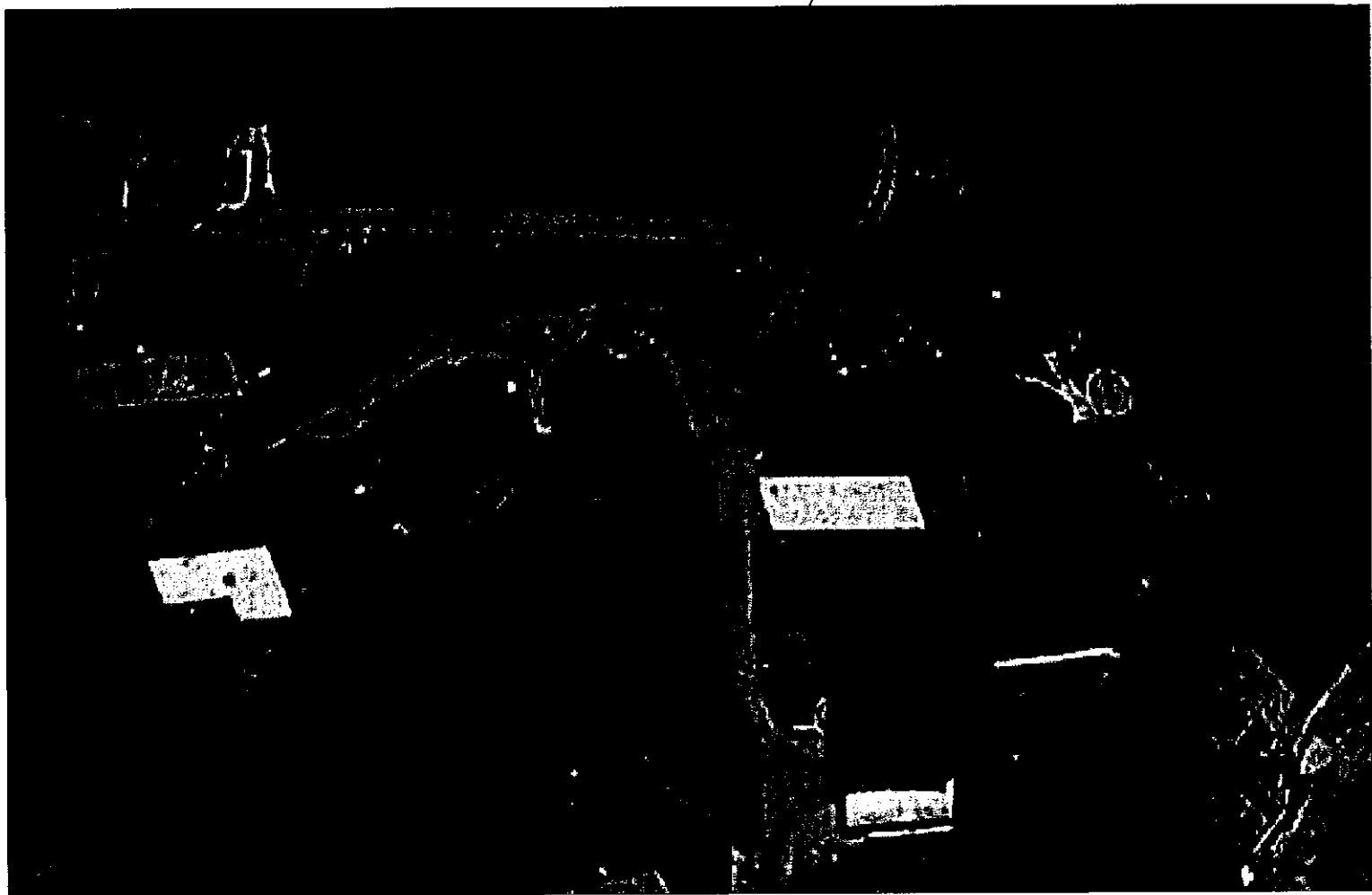

OBMOČJE OBDELAVE

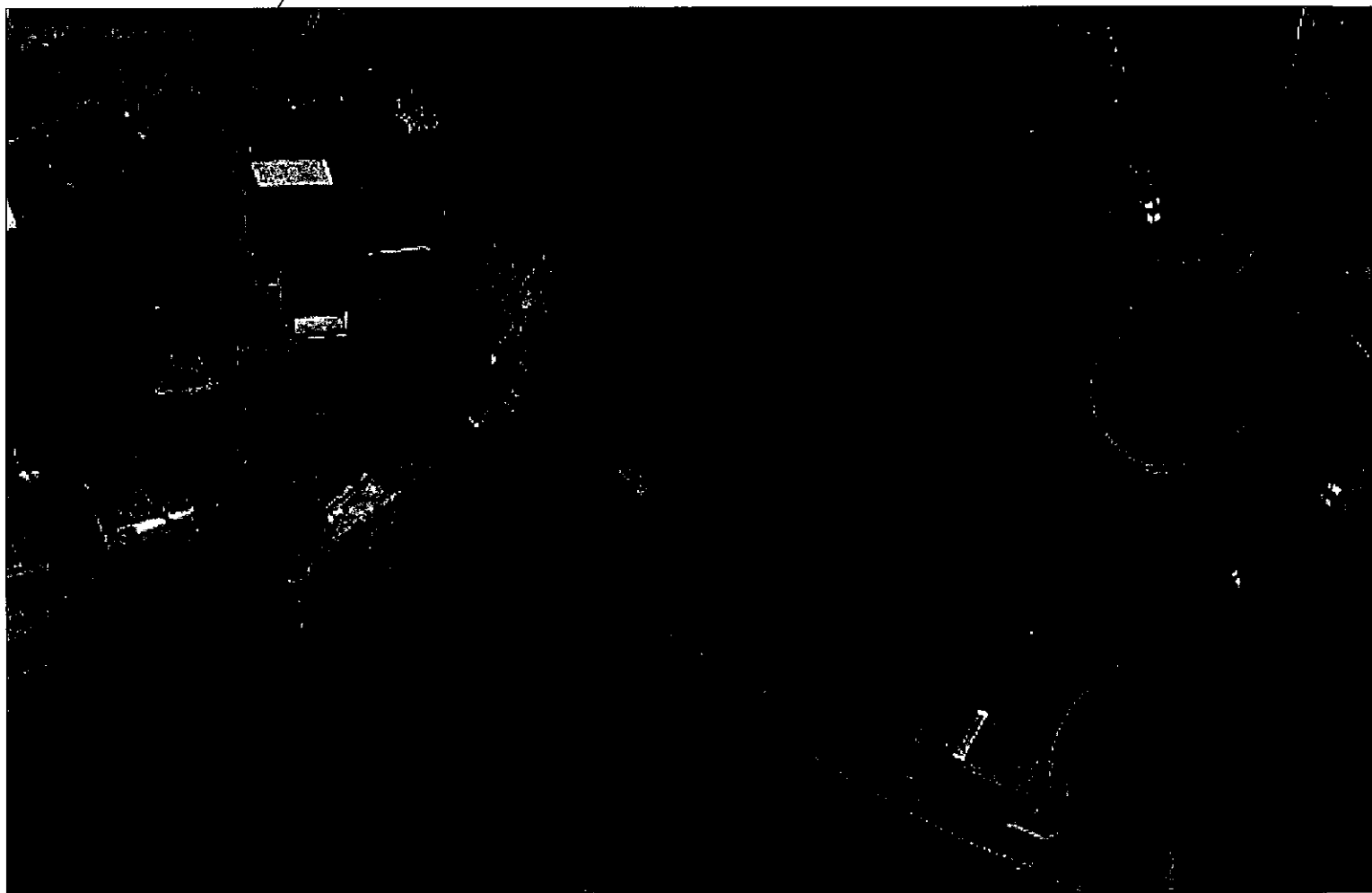



**MESTNA OBČINA KRANJ**

**Oddelek za  
razvoj in investicije**

Slovenski trg 1, 4000 Kranj  
tel. 04/ 237 31 03, fax. 04/ 237 31 07

Številka:

Datum: 22.12.2008

**SANACIJA ZEMELJSKEGA PLAZU IN IZGRADNJA KAMNITEGA OPORNEGA  
ZIDU POD KRAJEVNO CESTO NA GOLNIKU**

**POPIS DEL IN PERDRAČUN / možna delna odstopanja /**

<u>Opis del</u>	<u>enota</u>	<u>količina</u>	<u>cena/enota</u>	<u>skupaj</u>
1. Priprava terena, odstranitev zameljskega plazu 80% strojno, 20% ročno z odvozom v trajno deponijo do 5 km ocena				1.820,00
2. Dobava in vgradnja železnih traverz » H » profila 200X 200 mm dolžine 7,0 m s strojnim zabijanjem do povprečne globine 4,5 m Kom.	Kom.	16	540,00	6.640,00
3. Izkop zemlje III. kat za pripravo podložne posteljice z odvozom v trajno deponijo do 5 km m3	m3	17	4,00	68,00
4. Dobava in vgradnja tampona iz lomljenca granulacije do 10 cm in strojnim utrjevanjem m3	m3	17	21,00	357,00
5. Dobava, montaža kamnitih košar vsebine do 1m3 / polnilo lomljenec / za izdelavo opornega zidu do višine 2,50 m / PROIZVAJALEC Rimi d.o.o. /-priloga m3	m3	32	540,00	17.280,00
6. Dobava, vgradnja / zasipavanje / lomljenca granulacije do 8 cm med cesto in opornim zidom m3	m3	18	25,00	450,00
<b>SKUPAJ</b>				<b>26.615,00</b>
<b>DDV 20%</b>				<b>5.323,00</b>
<b>SKUPAJ</b>				<b>31.938,00 EUR</b>



**Področja vgradnje:**

- vrtovi in zemljišča
- podporne stene pri cestogradnji
- utrjevanje hribin
- protiplazne gradnje
- protihrupna zaščita
- hudourniške gradnje
- utrjevanje obal in bregov
- regulacija vodotokov
- utrjevanje nasipov
- dekorativne gradnje
- in še mnoga druga področja